

KATALOG ZÁKLADNÍHO VÝBĚRU

dne 20.6.2018

OPB Cunkov

Začátek 09,00 hod.

Č.	k.	Číslo býčka	OTEC st.reg.	DATUM NAROZENÍ	PLEM.	PŘÍRUSTEK (g)			CH O V A T E L	
						test	RPH	živ.RPH		
1	589085	042	CZ ZSI 979	01.04.17	S100	2158	116	1524	113	ZD Podlesí Ročov
2	589086	042	CZ ZSI 979	01.04.17	S100	2208	114	1493	109	ZD Podlesí Ročov
3	850089	021	CZ ZMS 134	03.04.17	S100	2233	113	1671	112	ZD Krásná Hora n.Vlt., a.s.
4	977806	031	CZ ZMS 405	05.04.17	S100	2425	117	1558	116	Vachtfeitl Miloš, Zábrdí
5	977807	031	CZ ZMS 405	07.04.17	S100	2308	115	1682	109	Vachtfeitl Miloš, Zábrdí
6	589090	042	CZ ZMS 260	16.04.17	S100	2150	111	1568	109	ZD Podlesí Ročov
7	48328	034	CZ ZMS 405	11.05.17	S100	2175	107	1487	100	Vachtfeitl Miloš, Zábrdí
8	589094	042	CZ ZMS 260	11.05.17	S100	2291	115	1466	109	ZD Podlesí Ročov
9	669758	062	CZ ZMS 237	15.05.17	S100	2050	110	1711	115	Valihrach František, Krumvíř
10	979153	031	CZ ZMS 065	25.05.17	S100	2166	121	1679	114	Vachtfeitl Josef, Zábrdí
11	16165	034	CZ ZMS 493	18.06.17	S100	1766	101	1465	101	Farma Kozák, s.r.o.
12	979156	031	CZ ZMS 065	21.06.17	S100	2358	121	1748	110	Vachtfeitl Josef, Zábrdí
13	35551	034	CZ ZLM 654	02.04.17	Y100	2158	116	1616	122	Statek Branná spol.s r.o.
14	23934	064	CZ ZLI 294	04.04.17	Y100	1933	107	1590	113	Šindler Petr, Částkovice
15	9603	034	CZ ZLM 305	07.04.17	Y100	1600	79	1296	81	Kotalík Milan, Semice
16	9454	034	CZ ZLM 634	08.04.17	Y100	1683	94	1426	102	Klusáček Stanislav, Suchdol nad Lu
17	994799	031	CZ ZLM 421	12.04.17	Y100	2025	117	1499	117	Zemědělské družstvo Chyšky
18	9456	034	CZ ZLM 634	16.04.17	Y100	1516	92	1352	96	Klusáček Stanislav, Suchdol nad Lu
19	9610	034	CZ ZLM 305	19.04.17	Y100	1633	87	1445	87	Kotalík Milan, Semice
20	984099	031	CZ ZLM 397	13.05.17	Y100	1833	96	1418	98	Statek Branná spol.s r.o.
21	16163	034	CZ ZLM 834	18.05.17	Y100	1591	96	1270	99	Farma Kozák, s.r.o.
22	995529	031	CZ ZAI 167	09.04.17	G100	1975	103	1449	109	Panec Pavel, Hostín
23	21151	034	CZ ZAI 355	14.04.17	G100	1908	110	1546	118	Mikulenka Jaroslav, Heřmaň
24	858299	021	CZ ZAA 289	15.04.17	G100	1616	98	1413	94	Adam Jaroslav, ing., Chlístov
25	589900	042	CZ ZAI 174	18.04.17	G100	1908	88	1444	89	Náš Dvůr s.r.o, Držovice
26	858300	021	CZ ZAA 289	18.04.17	G100	2016	107	1648	102	Adam Jaroslav, ing., Chlístov
27	999439	031	CZ ZAA 896	23.04.17	G100	2200	109	1793	111	Zítek Jaroslav, Pechova Lhota
28	999440	031	CZ ZAI 363	01.05.17	G100	1933	113	1639	116	Zítek Jaroslav, Pechova Lhota
29	589903	042	CZ ZAI 438	23.05.17	G100	1783	99	1421	100	Náš Dvůr s.r.o, Držovice
30	995531	031	CZ ZAI 314	03.06.17	G100	2141	111	1623	104	Panec Pavel, Hostín
31	52018	034	CZ ZIT 337	20.04.17	T100	2291	106	1850	107	Kouba Martin, Žďár
32	43748	034	CZ ZTI 910	24.04.17	T100	2341	112	1582	113	Taušek Ivan, Velký Chučelec
33	43749	034	CZ ZTI 910	30.04.17	T100	2016	101	1398	98	Taušek Ivan, Velký Chučelec
34	43750	034	CZ ZTI 910	02.05.17	T100	1958	101	1491	100	Taušek Ivan, Velký Chučelec
35	589165	042	CZ HRF 423	13.04.17	U100	1933	102	1281	104	ZD Podlesí Ročov
36	16161	034	CZ ZBA 894	01.04.17	Q100	1991	112	1524	116	Farma Kozák, s.r.o.
37	853819	021	CZ ZBA 993	13.04.17	Q100	2241	114	1488	115	ZD Krásná Hora n.Vlt., a.s.
38	850037	021	CZ ZBA 806	08.05.17	Q100	2375	123	1722	127	ZD Krásná Hora n.Vlt., a.s.

Býci vyřazení před základním výběrem

Č.	k.	Číslo býčka	OTEC st.reg.	Datum narození	Plem. VT HM	Body	CHOVATEL	Důvod vyřazení
40	589902	042	CZ ZAI 174	29.04.17	G100	3 8	Náš Dvůr s.r.o, Držovice	před ZV-VT
41	919559	032	CZ 284 648	13.05.17	G100	2 10	Valenta Jiří, Ing., Tuněchody	před ZV-VT

Plemenné hodnoty uvedené v katalogu jsou spočítány k 31.3.2018



Termíny základních výběrů a dražeb v roce 2018

III.turnus - Býci narození 1.4.2017 - 30.6.2017

Den	Datum	Začátek *	OPB , chovatel	Ks	Plemena	Dražba
Pondělí	18.6.2018	9,00	OPB Osík	38	CH,BA,LI,MS,PI,HE,AA	hodinu po skončení ZV
		16,00	Suchánková Ivana, Zálší	1	BA	x
		17,00	Farma Kaliště s.r.o.Č.Libchavy	2	LI	
Úterý	19.6.2018	9,00	OPB Benešov	49	CH,AA,MS,LI,PI	hodinu po skončení ZV
		16,00	VETLABFARM s.r.o.Jakubovice	1	AA	x
		17,00	Šeda J.,Helvíkovice	3	LI	x
Středa	20.6.2018	9,00	OPB Cunkov	41	AA,MS,LI,CH,BA,HE	hodinu po skončení ZV
		16,00	Farma Karel Dvořák s.r.o.	1	LI	x
		17,30	Kotalík Milan,Semice	3	LI	x
Čtvrtek	21.6.2018	9,00	Měcholupská zemědělská a.s.	11	CH,MS	x
		11,00	Denk Jaroslav, Hodousice	2	AA	x
		13,00	Zelený Jiří,Drouhaveč	1	MS	x
		14,30	Kraml Eduard,Stachy	1	SA	x
		15,00	Statek Kašperské Hory s.r.o.	4	MS	x
		16,30	Kofroň Jan,Ing.,Radhostice	3	AA	x
		17,30	Hodina František,Ing.,Záblatí	4	LI,MS	x
			Hodina Jakub, Kratušín	4	MS	x
			PRIMA AGRI PT a.s.	2	MS	x
Pátek	22.6.2018	9,00	AGRO Jinín,a.s.	3	MS,LI	x
		10,30	Valenta Petr,Budyně	2	MS	x
		11,30	Černěveský Háj s.r.o.	10	LI	x
Sobota	23.6.2018	9,00	Statek Lipka a.s.Horní Bradlo	2	BA	
		12,00	TEGRO s.r.o.,Těšenov	3	AA	
		13,30	Hrtús Miroslav,Mírovka	1	BA	
		15,00	Dvořák Josef,ing.,Telecí	3	AA	
Neděle	24.6.2018	9,00	Štěpánek Jiří, Záhornice	1	BM	
		13,00	Zemědělská společnost Blšany	3	MS	
		15,30	GASFARM s.r.o., Pelhřimov	2	GS	
Pondělí	25.6.2018	9,00	Zatloukal Jan,Velké Dvorce	6	CH,MS	x
		12,00	Novák Petr, Sirá	2	CH	x
		14,30	Moulis Pavel,Milínov	2	MS	x
		15,30	Seidl Jaroslav, Ptenín	3	AA	x
		17,30	Bouda Petr ing.,Voděrádky	2	CH	x
Úterý	26.6.2018	9,00	Lepša Vladimír,Pěčín	5	AA	x
		10,30	Farka Martin,Todně	4	LI	x
		12,30	Šedivý Jan,Smrhov	1	MS	x
		15,00	Klusáček Stanislav, Suchdol nad L.	2	LI	x
		16,00	Tájek Jaroslav,Zvíkov	4	CH,LI,PP	x
Středa	27.6.2018	9,00	ZD Brloh	4	AA,MS	x
		11,00	ZOD "BLATA" Sedlec	1	MS	x
		13,00	Habr František ml.,SZ,Báňovice	22	MS	x
Čtvrtek	28.6.2018	9,00	ZD Agroholding Bernartice	2	PI	x
		10,30	AGRO A.R.W.,s.r.o.Stará Čer. Voda	3	MS	x
		11,30	Reinold Manfred,Stará Čer.Voda	2	MS	x
		14,00	Ševčík Jiří,Jerlochovice	4	MS	x
		15,30	VFU Brno ŠZP Nový Jičín	3	LI	x

<i>Den</i>	<i>Datum</i>	<i>Začátek *</i>	<i>OPB , chovatel</i>	<i>Ks</i>	<i>Plemena</i>	<i>Dražba</i>
Pátek	29.6.2018	9,00	<i>Dolňácko a.s.Hluk</i>	2	BA	x
		10,00	<i>Minaříková Hana,Hluk</i>	2	BA	x
		12,00	<i>Agrochyt s.r.o.Mohelno</i>	3	MS	x
		15,00	<i>Polák Jiří,Dolní Libochová</i>	2	MS	x
			<i>Poláková Zdenka,Dolní Libochová</i>	2	MS	x
		16,30	<i>Statek Mitrov,a.s.</i>	3	AA	x
Sobota	30.6.2018	x	x	x	x	x
Neděle	1.7.2018	x	x	x	x	x
Pondělí	2.7.2018	9,00	<i>Šilhanová Marie,Nová Ves</i>	3	MS	x
		10,30	<i>Družstvo vlastníků Libeň - Vtelno</i>	2	CH	x
		12,00	<i>Šťastný Antonín,SZ,Vědlice</i>	3	BA	x
		13,30	<i>Náš Dvůr s.r.o, Držovice</i>	4	AA	x
		15,00	<i>Farma Huníkov "Pod Sedlem",s r.o.</i>	1	MS	x
		17,00	<i>ZEA - PROBIO, s.r.o., Žernov</i>	1	CH	x

* začátky ZV u chovatelů jsou orientační

301



Vysvětlivky ke zkratkám ve jménech v katalogu :

ET	- býček narozen po embryotrasferu
RED	- zbarvení red angus
P,V	- bezrohý / volný roh - heterozygot (MS,CH,LI,BA)
PP	- bezrohý – homozygot stanoven testem DNA (MS,CH,LI,BA)
R	- rohatý (MS)
+/+	- homozygot s alelami způsobujícími běžné osvalení (GS)
+/MH	- heterozygot s jednou alelou podmiňující dvojí osvalení (GS)
MH/MH	- homozygot - obě alely podmiňující dvojí osvalení (GS – oddíl „B“ PK)

U matek plemene BA

Třída	Výška kříž (cm)	Hmotnost (kg)	RPH přímý efekt	RPH mat. efekt	RPH osvalení
SE	147 a více	800 a více	105 a vic	103 a vic	103 a vic
EC	147 a více	800 a více	105 a vic	pod 103	103 a vic
EM	147 a více	800 a více	pod 105	103 a vic	pod 103
CM	pod 147	pod 800	105 a vic	103 a vic	103 a vic
C1	pod 147	pod 800	105 a vic	pod 103	103 a vic
M1	pod 147	pod 800	pod 105	103 a vic	pod 103

Popisky grafu úrovně plemenných hodnot

Jednotlivé plemenné hodnoty jsou rozděleny do pásem na základě výpočtu kvantilu normálního rozložení, které udávají, jak si konkrétní jedinec stojí v porovnání s průměrem populace plemenných býčků odchovaných v období 2012 – 2017.

pásma	Pozice býka v rámci populace	zkratka	Popis údaje v grafu
10	býk patří hodnotou RPH do 10 % nejlepších býků v daném ukazateli	<i>RphT</i>	RPH pro přírůstek v testu
9	býk patří hodnotou RPH do 20 % nejlepších býků v daném ukazateli	<i>RphN</i>	RPH pro životní přírůstek
8	býk patří hodnotou RPH do 30 % nejlepších býků v daném ukazateli	<i>RpPP</i>	RPH pro přímý efekt porody
7	býk patří hodnotou RPH do 40 % nejlepších býků v daném ukazateli	<i>RpRU</i>	RPH pro přímý efekt růst
6	býk patří hodnotou RPH do 50 % nejlepších býků v daném ukazateli	<i>MatPP</i>	RPH pro maternální efekt porody
5	býk patří hodnotou RPH do průměru býků v daném ukazateli	<i>MatRU</i>	RPH pro maternální efekt růst
4	býk patří hodnotou RPH do 60 % nejlepších býků v daném ukazateli	<i>phTR</i>	RPH pro lineární hodnocení těl. rámce
3	býk patří hodnotou RPH do 70 % nejlepších býků v daném ukazateli	<i>phKT</i>	RPH pro lineární hodnocení kap. těla
2	býk patří hodnotou RPH do 80 % nejlepších býků v daném ukazateli	<i>phOS</i>	RPH pro lineární hodnocení osvalení
1	býk patří hodnotou RPH do 90 % nejlepších býků v daném ukazateli	<i>phUT</i>	RPH pro lineární hodnocení užit. typ

Hlavní selekční kritéria pro výběr do plemnitby na OPB a odchovu u chovatele

Hlavním selekčním kritériem bude pouze lineární hodnocení při základním výběru.

Důvody vyřazení před základním výběrem

- hodnocení tělesného rámce (1,2,3 body dle parametrů daného plemene)
- hodnocení bodů za hmotnost v 365 dnech (1,2,3 body dle parametrů daného plemene)
- nepředvedení býka k základnímu výběru na ohlávce nebo na vodící tyči
- na základě rozhodnutí majitele býka o jeho vyřazení
- zdravotní důvody (displazie varlat, apod.)

Důvody vyřazení při základním výběrem

- hodnocení délky těla (1,2,3 body dle parametrů daného plemene)
- hodnocení ukazatelů kapacity těla (1,2,3 body dle parametrů daného plemene)
- hodnocení ukazatelů osvalení (1,2,3 body dle parametrů daného plemene)
- hodnocení užitkové typu (1,2,3 body dle parametrů daného plemene)
- závažné vady exteriéru při základním výběru
- neodpovídající funkčnost končetin při základním výběru
- zdravotní důvody (displazie varlat, apod.)

Reklamační řád pro základní výběry býků

Majitel odchovávaného býčka má právo podat reklamaci proti rozhodnutí výběrové komise (ČSCHMS). Tato reklamační může mít písemnou nebo ústní formu. Předmětem reklamační může být pouze konečný výsledek výběru (vybrán, odročen, vyřazen), nikoliv nesouhlas s bodovým hodnocením daného býka. Po skončení základního výběru býků vyzve předseda výběrové komise k podání případných protestů (reklamací). Reklamační se podává předsedovi výběrové komise nejpozději do 60-ti minut od jeho výzvy. Jménem majitele býka může jednat také zástupce odchovny plemenných býků (OPB). Reklamační je podmíněna složením nevratné kauce 1000 Kč, přičemž polovina z této částky je určena pro provozovatele OPB a polovina pro ČSCHMS. Tato kauce musí být složena okamžitě v hotovosti v době podání reklamační předsedovi výběrové komise. Po vznesení reklamační a složení nevratné kauce následuje nové předvedení býka.

V případě shodného verdiktu výběrové komise a majitele býka je platný tento shodný verdikt. V případě neshody mezi verdiktem výběrové komise a majitelem býka je býk odročen a bude proveden nový základní výběr. V případě opakovaného protestu je nutné reklamaci podat písemnou formou. Provedení nového základního výběru je podmíněno složením kauce 5000 Kč za každého reklamovaného býka. Kauce se skládá na účet ČSCHMS nejpozději do 10-ti kalendářních dnů ode dne provedení základního výběru. V případě, že nebudou peníze připsány na účet v daném termínu, platí původní verdikt výběrové komise a reklamační se dále neřeší. Nový základní výběr se uskuteční do 30-ti dnů od sporného výběru, pokud se obě strany nedohodnou jinak. Většinové složení komise nesmí být totožné se složením komise, která vynesla sporný verdikt. O složení nové komise rozhoduje ČSCHMS po dohodě s příslušnou Radou PK daného plemene. O závěru nového základního výběru je sepsán nový výběrový protokol. Proti tomuto rozhodnutí se již nelze dále odvolat. V případě, že je potvrzeno původní rozhodnutí výběrové komise, propadá kauce ve prospěch ČSCHMS, v opačném případě se vrací majiteli býka do 10-ti kalendářních dnů od provedení nového základního výběru. Náklady spojené s novým základním výběrem (zejména cestovné členů výběrové komise, případně oprávněné nároky spojené s odměnou za odvedenou práci) nese strana, která při svém rozhodnutí či jednání nebyla v právu. Tyto náklady jsou zúčtovány na základě vystavené faktury zaslané druhé straně nejpozději do 14 dnů od provedení opakovaného základního výběru. V každém případě se o reklamaci vede písemný zápis. Rozhodnutí výběrové komise se váže ke konkrétnímu zvířeti v konkrétním čase a není možno se na něj odvolávat v případných následných sporech.

Schváleno výborem ČSCHMS dne 21.3.2006 v Hradištku pod Medníkem, změny schváleny 9.6.2017 Grémiem předsedů rad plemenných knih v Hradištku pod Medníkem



Sekretariát: ČSCHMS Praha Těšnov 17 11705 Praha 1 Mobil : +420 724 007 860 Telefon : +420 221 812 865 E-mail : info@csehms.cz	Ředitel PK <i>Kopecký Jan</i> Osík 201 569 67 Osík u Litomyšle Mobil : +420 724 007 862 Telefon : +420 461 612 809 E-mail : kopecky@csehms.cz	Adresa PK <i>Honová Nina</i> Osvoboditelů 35/9 410 02 Lovosice Mobil : +420 724 073 641 E-mail : honova@csehms.cz
---	--	--

Číslo : 589085 042 CZ **DIÁŘ Z PODLESÍ V** Číslo katalogu 1
 Dat.nar. : 01.04.2017 Plemeno : S100 Masný simentál
 Chovatel : ZD Podlesí Ročov
 Majitel : ZD Podlesí Ročov

OOO ZSI 286 LAMHOJ SUPERY P 70514-00150
 OO ZSI 345 ALSTRUP VICTORY P 103095-00002
 MOO 7614900291 DK OSTKAER- H.P.F.-ROYALTY ET 76149-00291

OTEC ZSI 979 HESTENHAVEN HALIFAX P 107267-00178
 OMO ZSI 400 HEDETOFT UNITED P 80185-00096
 MO 10726700124 DK HESTENHAVEN FELIPA P 107267-00124
 MMO 4131800496 DK SERUP SYREN P 41318-00496

OOM 262 160 AVR STRETCH A67 1.513.096
 OM ZSI 167 BOVET IGLU P 069591115645
 MOM 203 215 CZ WESSLER FARMS A150/211 1.556.558

MA 845 942 CZ /11 ot P 061000000845942
 OMM 295 054 VINGEGAARD DON JUAN 50410
 MM 21526 507 CZ VINGEGAARD IRIS ET P 41524-00478
 MMM 81988 214 CZ

Vl.užit:nar: 40 kg ve 120d: 188 kg ve 210d: 312 kg v 365d: 555 kg / kříž: 135 cm
 Přírustek v testu : 2158 g / 116 přírustek od narození: 1524 g / 113 šourek 38 cm
 Věk při ZV 445 dní aktuálně k 24.05.18 hmotnost: 677 kg výška v kříži: 141 cm

PLEMENNÉ HODNOTY										LINEARNÍ HODNOCENÍ						
	pp	ru	pp	ru	TR	KT	OS	UT		Hmot	kříž	TR	KT	OS	UT	CE
BÝK	PE	102	103	ME	103	104	98	90	89	90						
MATKA	PE	100	99	ME	98	113	92	91	90	89	618 /	144	22	18	17	6 63
OTEC	PE	99	101	ME	111	96	97	92	94	95	565 /	136	23	22	20	7 72

HODNOCEN: TR 7 / / 8 KT / / OS / / UT Výsledek:

ÚROVEŇ PLEMENNÝCH HODNOT

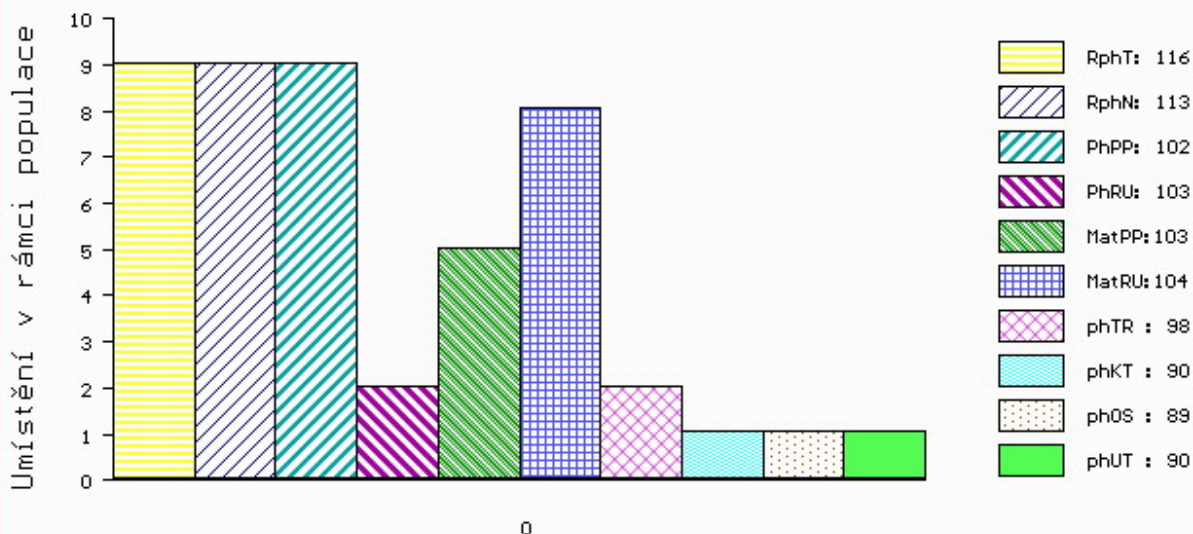

č.kat:01 uš.číslo 000589085 042 CZ

Číslo : **589086 042 CZ** **DESATERO Z PODLESÍ P** Číslo katalogu 2
 Dat.nar. : 01.04.2017 Plemeno : S100 Masný simentál
 Chovatel : ZD Podlesí Ročov
 Majitel : ZD Podlesí Ročov

OOO ZSI 286 LAMHOJ SUPERY P 70514-00150
 OO ZSI 345 ALSTRUP VICTORY P 103095-00002
 MOO 7614900291 DK OSTKAER- H.P.F.-ROYALTY ET 76149-00291

OTEC ZSI 979 HESTENHAVEN HALIFAX P 107267-00178
 OMO ZSI 400 HEDETOFT UNITED P 80185-00096
 MO 10726700124 DK HESTENHAVEN FELIPA P 107267-00124
 MMO 4131800496 DK SERUP SYREN P 41318-00496

OOM 269 782 OMORGA PRINCE R M060676
 OM ZSI 494 VINGEGAARD CICERO ET P 41524-01190
 MOM 4152400902 DK VINGEGAARD SOPHIA ET P 41524-00902

MA 156478 942 CZ /3 ot VANESA Z PODLESÍ P 061000156478942
 OMM ZSI 188 VINGEGAARD ROCKY P 41524-00877
 MM 837 942 CZ P 061000000837942
 MMM 110760 207 CZ CHRPA VODŇANSKÁ P 145207110760

Vl.užit:nar: **40** kg ve 120d: **189** kg ve 210d: **296** kg v 365d: **545** kg / kříž: **132** cm
 Přírustek v testu : **2208 g / 114** přírustek od narození: **1493 g / 109** šourek **33** cm
 Věk při ZV **445** dní aktuálně k 24.05.18 hmotnost: **664** kg výška v kříži: **138** cm

PLEMENNÉ HODNOTY										LINEARNÍ HODNOCENÍ						
	pp	ru	pp	ru	TR	KT	OS	UT		Hmot	kříž	TR	KT	OS	UT	CE
BÝK	PE	100	100	ME	107	96	90	89	91	91						
MATKA	PE	99	100	ME	105	95	103	104	104	103	678 /	145	19	16	15	5 55
OTEC	PE	99	101	ME	111	96	97	92	94	95	565 /	136	23	22	20	7 72

HODNOCEN: TR 6 / / 8 KT / / OS / / UT Výsledek:

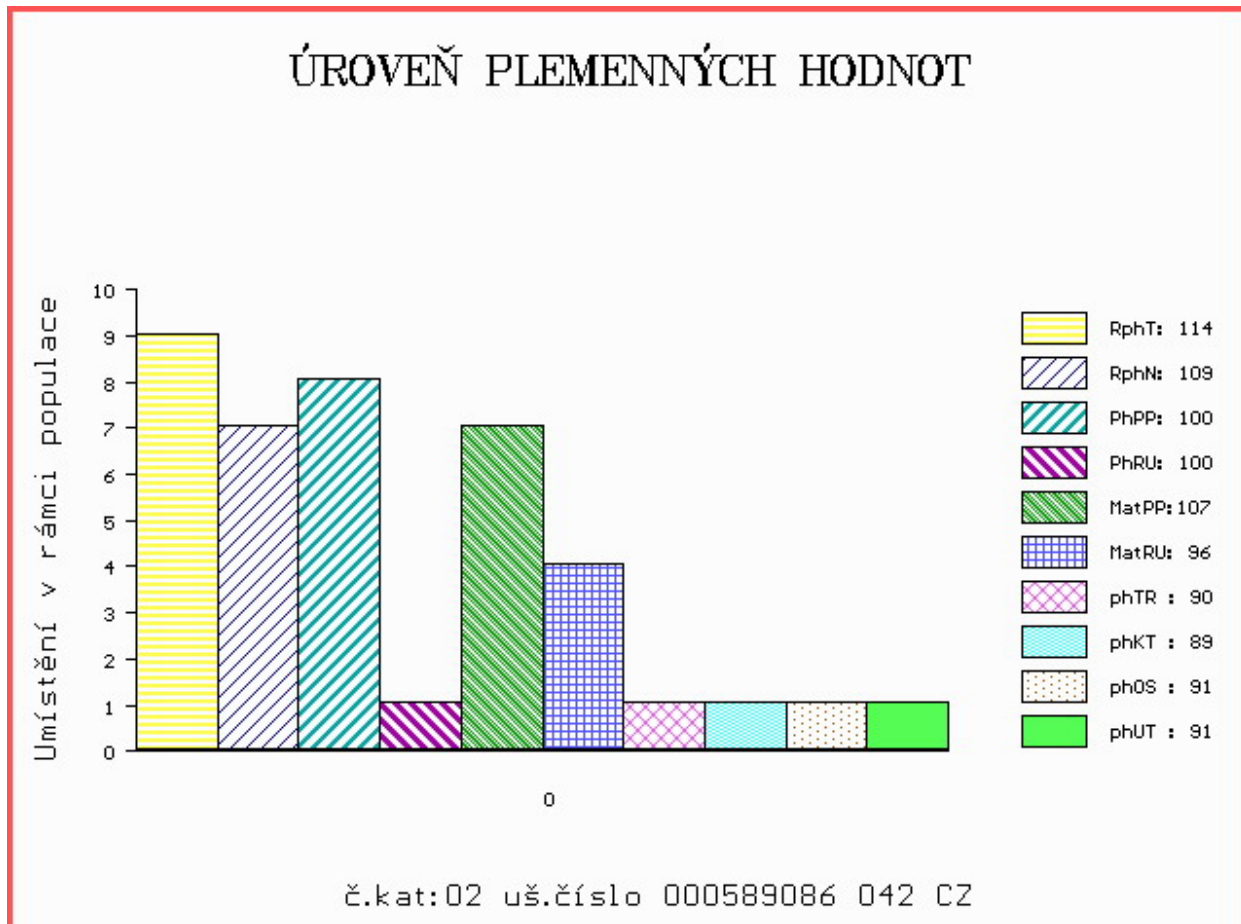

Číslo : 850089 021 CZ DORNFELDER KH PP Číslo katalogu 3
 Dat.nar. : 03.04.2017 Plemeno : S100 Masný simentál
 Chovatel : ZD Krásná Hora n.Vlt.,a.s.
 Majitel : ZD Krásná Hora n.Vlt.,a.s.

OOO 265 867 MIDDELHEDE IMPULS ET 83077-00011
 OO ZSI 637 LANGO DELFA P 17701-00994
 MOO 1770100529 DK BROGÁRD BETTY ET P 17701-00529

Otec ZMS 134 ZANGA Z LEŽNICE PP 340000554477041

OMO 265 928 QUAX P 13.008 57171
 MO 1302340333 DE ELLENORE P 13.023 40333
 MMO 1301555790 DE P 13.015 55790

OOM 265 340 HERODES 76.000 52565
 OM ZSI 106 HELD P 14.008 67735
 MOM 1400865716 DE PIROSCHKA 14.008 65716

MA 156467 942 CZ /3 ot VANILKA Z PODLESÍ P 061000156467942

OMM ZSI 284 HOLM ULRICK P 36545-00514
 MM 136679 942 CZ R 061000136679942
 MMM 109613 407 CZ KOLA Z PODLESÍ ET P 061000109613407

Vl.užit:nar: 47 kg ve 120d: 255 kg ve 210d: 380 kg v 365d: 654 kg / kříž: 136 cm
 Přírustek v testu : 2233 g / 113 přírustek od narození: 1671 g / 112 šourek 40 cm
 Věk při ZV 443 dní aktuálně k 24.05.18 hmotnost: 742 kg výška v kříži: 142 cm

PLEMENNÉ HODNOTY										LINEARNÍ HODNOCENÍ							
	pp	ru	pp	ru	TR	KT	OS	UT	Hmot	kříž	TR	KT	OS	UT	CE		
BÝK	PE	75	120	ME	94	104	109	113	113	113							
MATKA	PE	86	111	ME	91	115	110	118	118	116	760	142	22	20	21	7	70
Otec	PE	80	113	ME	103	104	107	101	97	100	810	148	29	22	21	8	80

HODNOCEN: TR 8 / /10 KT / / OS / / UT Výsledek:

ÚROVEŇ PLEMENNÝCH HODNOT

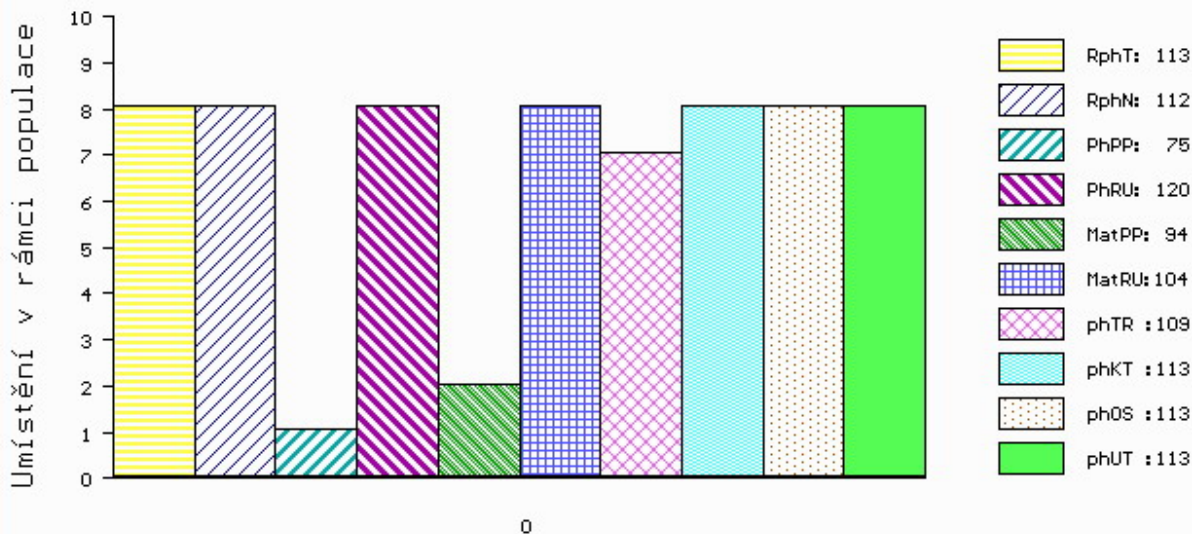

č.kat:03 uš.číslo 000850089 021 CZ

Číslo : 977806 031 CZ DODO ZE ZÁBRDÍ P Číslo katalogu 4
 Dat.nar. : 05.04.2017 Plemeno : S100 Masný simentál
 Chovatel : Vachtfeitl Miloš, Zábrdí
 Majitel : Vachtfeitl Miloš, Zábrdí

OOO ZSI 570 VESTERMOLLE DON LEON P 25679-01743
 OO ZSI 881 Uther ŠUMAVSKÝ V 158000687392032
 MOO 142110 304 CZ KAROLÍNA ŠUMAVSKÁ P 158000142110304

OTEC ZMS 405 APOLO Z PODMOKEL P 441000801020032
 OMO SIP 684 OGAR Z LEŽNICE P 400000503724041
 MO 290783 932 CZ MILOS PREMIUM 27X P 045000290783932
 MMO 129104 304 CZ MILOS PREMIUM 77L P 045000129104304

OOM ZSI 458 SNEUMGAARD BOYSTAR V 80164-00171
 OM ZSI 621 ROBERT POLFIN P 339000545512072
 MOM 99846 972 CZ MIKINA POLFIN P 339000099846972

MA 499594 931 CZ /3 ot P 413000499594931
 OMM ZSI 280 VINGEGAARD URUGUAY P 41524-01028
 MM 250698 931 CZ ORINA Z OSTRÉHO ET P 253000250698931
 MMM 51318 446 CZ SPRINGCREEK SONYA 103C /MBJ G280230

Vl.užit:nar: 46 kg ve 120d: 236 kg ve 210d: 347 kg v 365d: 549 kg / kříž: 134 cm
 Přírustek v testu : 2425 g / 117 přírustek od narození: 1558 g / 116 šourek 42 cm
 Věk při ZV 441 dní aktuálně k 24.05.18 hmotnost: 691 kg výška v kříži: 140 cm

PLEMENNÉ HODNOTY										LINEARNÍ HODNOCENÍ							
	pp	ru	pp	ru	TR	KT	OS	UT		Hmot	kříž	TR	KT	OS	UT	CE	
BÝK	PE	105	122	ME	97	97	112	113	111	113							
MATKA	PE	105	108	ME	99	100	105	116	116	116	652	143	22	20	18	7	67
OTEC	PE	110	132	ME	90	93	113	106	104	107	738	142	28	23	21	8	80

HODNOCEN: TR 7 / / 8 KT / / OS / / UT Výsledek:

ÚROVEŇ PLEMENNÝCH HODNOT

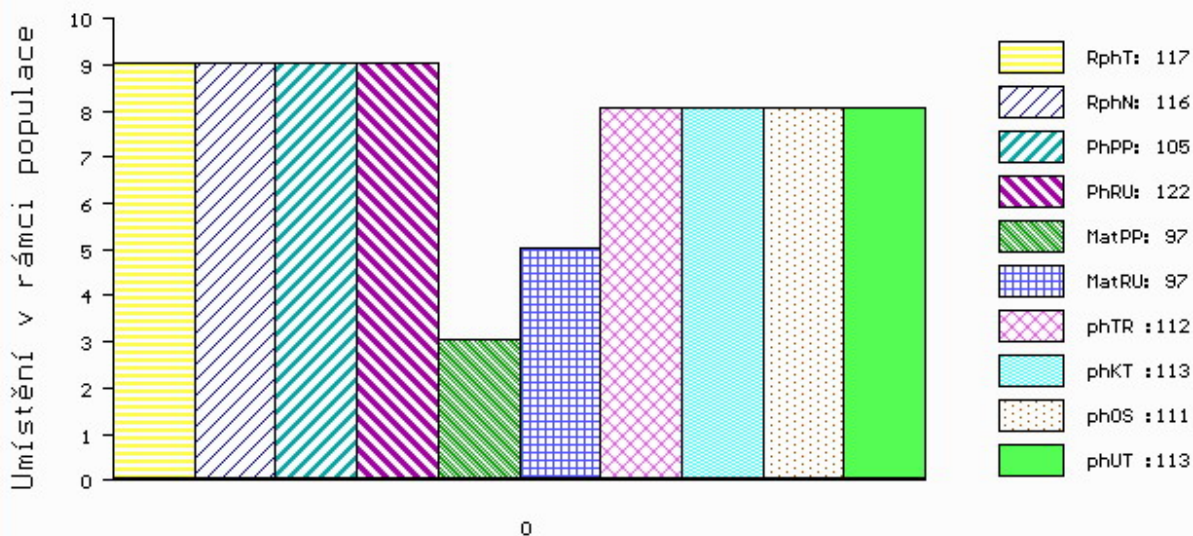

č.kat:04 uš.číslo 000977806 031 CZ

Číslo : 977807 031 CZ DOGMA ZE ZÁBRDÍ PP Číslo katalogu 5
 Dat.nar. : 07.04.2017 Plemeno : S100 Masný simentál
 Chovatel : Vachtfeitl Miloš, Zábrdí
 Majitel : Vachtfeitl Miloš, Zábrdí

OOO ZSI 570 VESTERMOLLE DON LEON P 25679-01743
 OO ZSI 881 Uther ŠUMAVSKÝ V 158000687392032
 MOO 142110 304 CZ KAROLÍNA ŠUMAVSKÁ P 158000142110304

OTEC ZMS 405 APOLO Z PODMOKEL P 441000801020032
 OMO SIP 684 OGAR Z LEŽNICE P 400000503724041
 MO 290783 932 CZ MILOS PREMIUM 27X P 045000290783932
 MMO 129104 304 CZ MILOS PREMIUM 77L P 045000129104304

OOM 268 935 VINGEGAARD TEXAS P 41524-00940
 OM ZSI 346 VINGEGAARD VILHELM P 41524-01046
 MOM 4152400871 DK VINGEGAARD ROMA P 41524-00871

MA 394538 931 CZ /4 ot ULTRA P 413000394538931
 OMM ZSI 171 JELEC VODŇANSKÝ V 145287117140
 MM 199543 931 CZ OSMA VODŇANSKÁ P 145000199543931
 MMM 41079 931 CZ P 145000041079931

Vl.užit:nar: 42 kg ve 120d: 217 kg ve 210d: 343 kg v 365d: 645 kg / kříž: 137 cm
 Přírustek v testu : 2308 g / 115 přírustek od narození: 1682 g / 109 šourek 39 cm
 Věk při ZV 439 dní aktuálně k 24.05.18 hmotnost: 735 kg výška v kříži: 144 cm

PLEMENNÉ HODNOTY										LINEARNÍ HODNOCENÍ						
	pp	ru	pp	ru	TR	KT	OS	UT		Hmot	kříž	TR	KT	OS	UT	CE
BÝK	PE	108	120	ME	101	90	113	110	108	111						
MATKA	PE	102	102	ME	115	90	101	106	108	108	670 /	143	21	19	16	6 62
OTEC	PE	110	132	ME	90	93	113	106	104	107	738 /	142	28	23	21	8 80

HODNOCEN: TR 9 / /10 KT / / OS / / UT Výsledek:

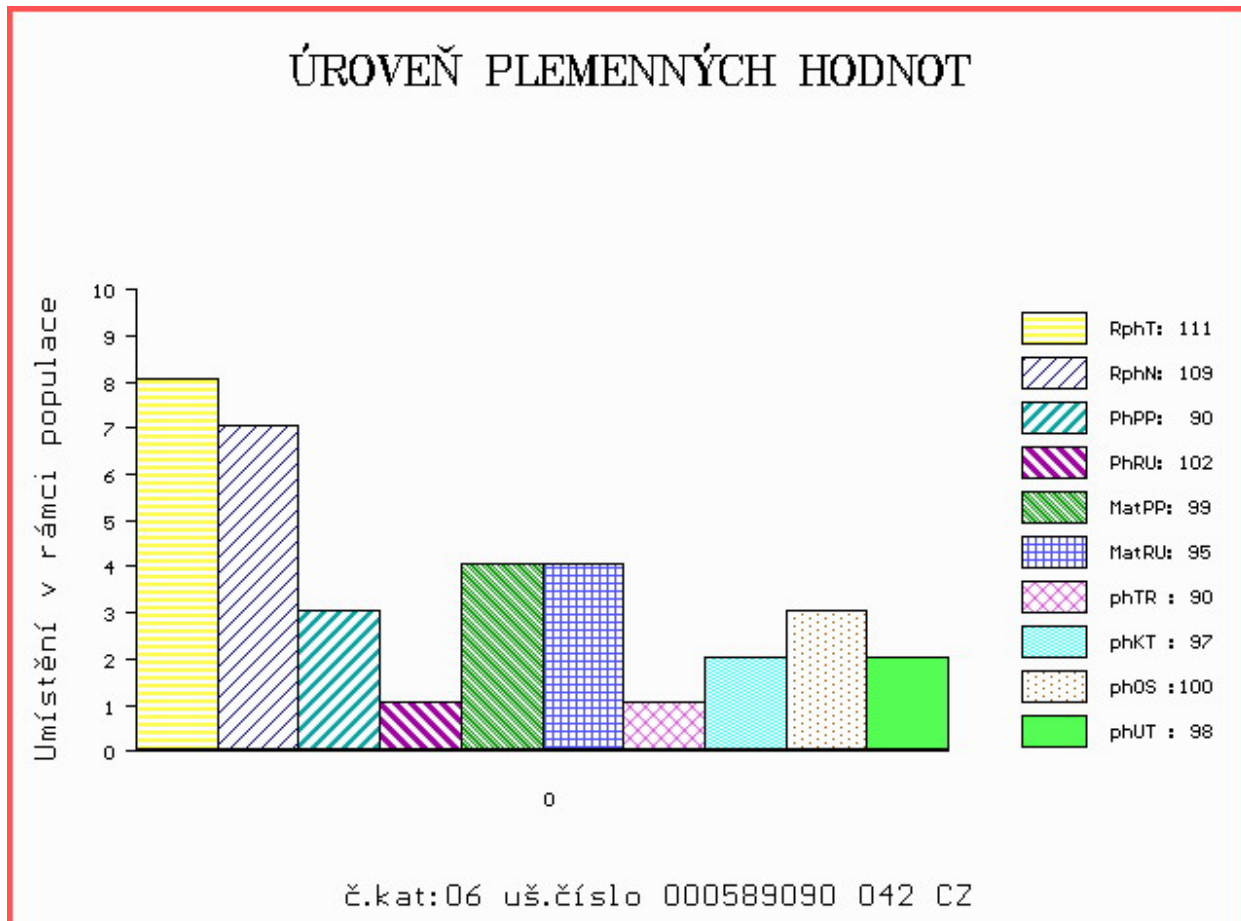

Číslo : 589090 042 CZ DIETEL Z PODLESÍ V Číslo katalogu 6
 Dat.nar. : 16.04.2017 Plemeno : S100 Masný simentál
 Chovatel : ZD Podlesí Ročov
 Majitel : ZD Podlesí Ročov

OOO 267 856 MARYWOOD POLLED WESTERN 91 J P P542768-KN
 OO 280 956 SVANEMOSEGÁRDS EROS PP 17771-00641
 MOO 8320400137 DK SKOVLY VANESSA P 83204-00137

OTEC ZMS 260 SVANEMOSEGÁRDS HUEY LEWIS PP 17771-00762

OMO 265 291 SWITZ POL BUDS CHIEF PT197852
 MO 4152400890 DK VINGEGAARD SASKIA ET P 41524-00890
 MMO 4152400467 DK VINGEGAARD HEIDI ET P 41524-00467

OOM 269 782 OMORGA PRINCE R M060676
 OM ZSI 494 VINGEGAARD CICERO ET P 41524-01190
 MOM 4152400902 DK VINGEGAARD SOPHIA ET P 41524-00902

MA 143895 942 CZ /3 ot P 061000143895942

OMM ZSI 167 BOVET IGLU P 069591115645
 MM 822 942 CZ P 061000000822942
 MMM 108282 507 CZ P 061507108282

Vl.užit:nar: 42 kg ve 120d: 195 kg ve 210d: 306 kg v 365d: 599 kg / kříž: 135 cm
 Přírustek v testu : 2150 g / 111 přírustek od narození: 1568 g / 109 šourek 36 cm
 Věk při ZV 430 dní aktuálně k 24.05.18 hmotnost: 674 kg výška v kříži: 139 cm

PLEMENNÉ HODNOTY

LINEARNÍ HODNOCENÍ

	pp	ru	pp	ru	TR	KT	OS	UT	Hmot	kříž	TR	KT	OS	UT	CE
BÝK PE	90	102	ME	99	95	90	97	100	98						
MATKA PE	87	105	ME	99	91	97	103	104	102	888	143	23	23	21	7 74
OTEC PE	89	96	ME	102	101	101	93	94	95	1056	154	24	21	19	7 71

HODNOCEN: TR 7 / /10 KT / / OS / / UT Výsledek:

ÚROVEŇ PLEMENNÝCH HODNOT

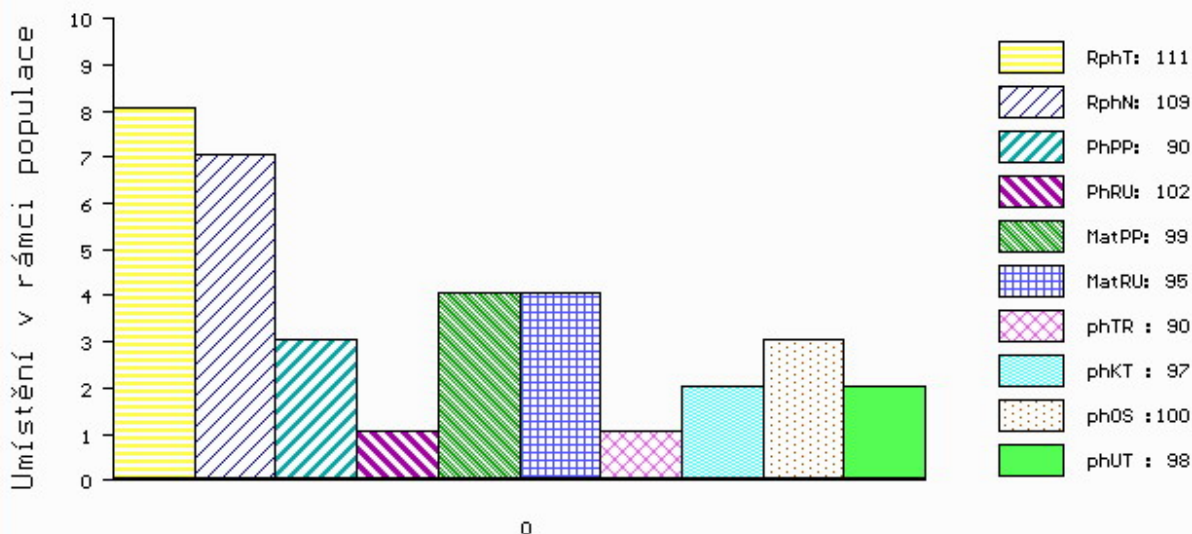

č.kat:06 uš.číslo 000589090 042 CZ

Číslo : **48328 034 CZ** **DIKTÁT ZE ZÁBRDÍ PP** Číslo katalogu 7
 Dat.nar. : 11.05.2017 Plemeno : S100 Masný simentál
 Chovatel : Vachtfeitl Miloš, Zábrdí
 Majitel : Vachtfeitl Miloš, Zábrdí

OOO ZSI 570 VESTERMOLLE DON LEON P 25679-01743
 OO ZSI 881 Uther ŠUMAVSKÝ V 158000687392032
 MOO 142110 304 CZ KAROLÍNA ŠUMAVSKÁ P 158000142110304

Otec ZMS 405 **APOLO Z PODMOKEL P** **441000801020032**
 OMO SIP 684 OGAR Z LEŽNICE P 400000503724041
 MO 290783 932 CZ MILOS PREMIUM 27X P 045000290783932
 MMO 129104 304 CZ MILOS PREMIUM 77L P 045000129104304

OOM 268 935 VINGEGAARD TEXAS P 41524-00940
 OM ZSI 346 VINGEGAARD VILHELM P 41524-01046
 MOM 4152400871 DK VINGEGAARD ROMA P 41524-00871

MA 453418 931 CZ /5 ot UNITA P **413000453418931**
 OMM ZSI 342 VINGEGAARD SAMSON ET PP 41524-00918
 MM 342163 931 CZ SOŇA ZE ZÁBRDÍ P 413000342163931
 MMM 250685 931 CZ ODETTA Z OSTRÉHO PP 253000250685931

Vl.užit:nar: **48** kg ve 120d: **218** kg ve 210d: **303** kg v 365d: **587** kg / kříž: **142** cm
 Přírustek v testu : **2175 g / 107** přírustek od narození: **1487 g / 100** šourek **39** cm
 Věk při ZV **405** dní aktuálně k 24.05.18 hmotnost: **610** kg výška v kříži: **142** cm

PLEMENNÉ HODNOTY										LINEARNÍ HODNOCENÍ							
	pp	ru	pp	ru	TR	KT	OS	UT		Hmot	kříž	TR	KT	OS	UT	CE	
BÝK	PE	101	116	ME	103	86	99	96	96	97							
MATKA	PE	102	97	ME	110	83	92	98	100	98	594	143	20	18	17	6	61
Otec	PE	110	132	ME	90	93	113	106	104	107	738	142	28	23	21	8	80

HODNOCEN: TR 9 / / 9 KT / / OS / / UT Výsledek:

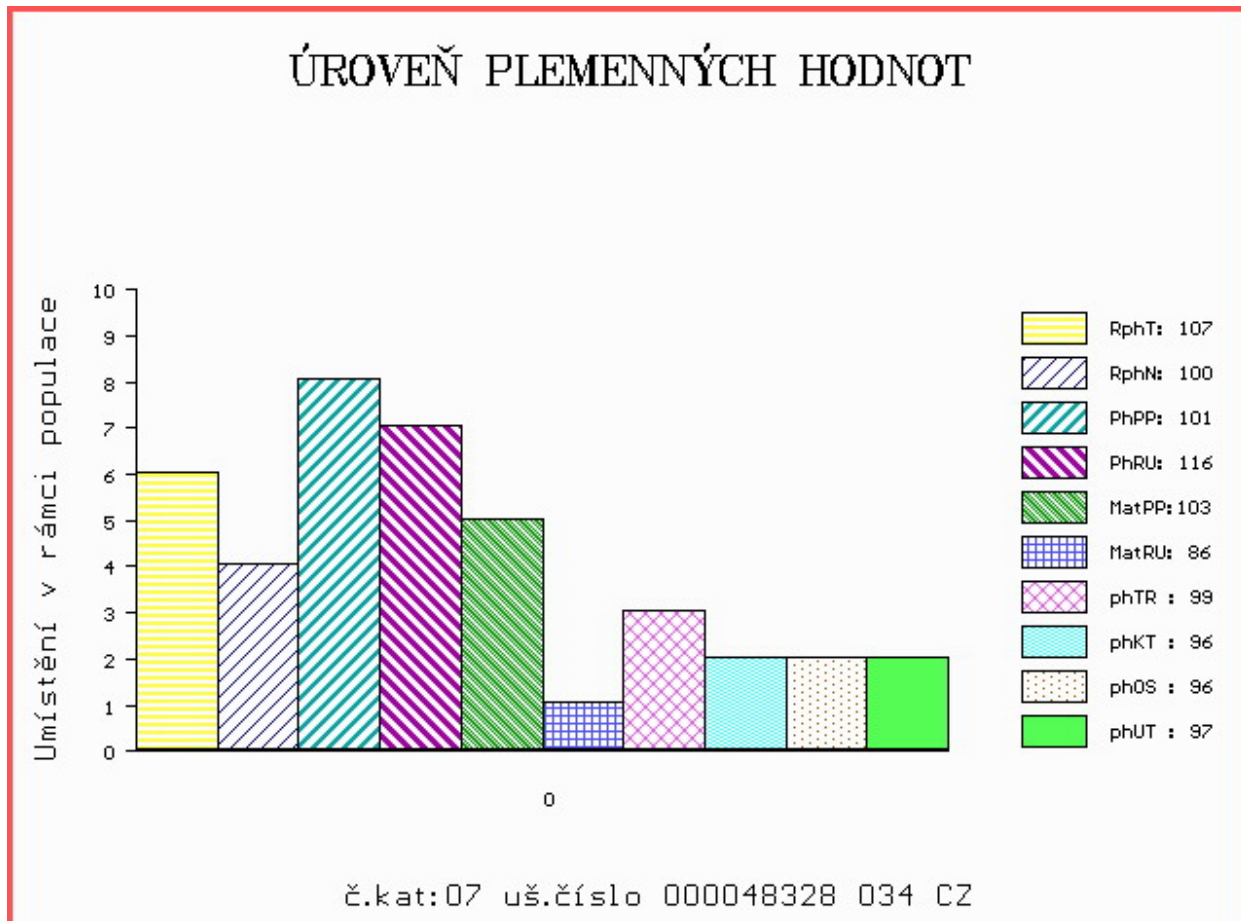

Číslo : 589094 042 CZ DÉMON Z PODLESÍ PP Číslo katalogu 8
 Dat.nar. : 11.05.2017 Plemeno : S100 Masný simentál
 Chovatel : ZD Podlesí Ročov
 Majitel : ZD Podlesí Ročov

OOO 267 856 MARYWOOD POLLED WESTERN 91 J P P542768-KN
 OO 280 956 SVANEMOSEGÁRDS EROS PP 17771-00641
 MOO 8320400137 DK SKOVLY VANESSA P 83204-00137

OTEC ZMS 260 SVANEMOSEGÁRDS HUEY LEWIS PP 17771-00762

OMO 265 291 SWITZ POL BUDS CHIEF PT197852
 MO 4152400890 DK VINGEGAARD SASKIA ET P 41524-00890
 MMO 4152400467 DK VINGEGAARD HEIDI ET P 41524-00467

OOM ZSI 484 JAEGERGÁRD BISON P 63747-00551
 OM ZSI 746 THANG POLFIN P 339000555254072
 MOM 8231 972 CZ MADLA POLFIN P 339000008231972

MA 156499 942 CZ /2 ot VINKA Z PODLESÍ P 061000156499942

OMM ZSI 284 HOLM ULRICK P 36545-00514
 MM 143903 942 CZ P 061000143903942
 MMM 845 942 CZ P 061000000845942

Vl.užit:nar: 44 kg ve 120d: 211 kg ve 210d: 297 kg v 365d: 573 kg / kříž: 139 cm
 Přírustek v testu : 2291 g / 115 přírustek od narození: 1466 g / 109 šourek 36 cm
 Věk při ZV 405 dní aktuálně k 24.05.18 hmotnost: 598 kg výška v kříži: 139 cm

PLEMENNÉ HODNOTY

LINEARNÍ HODNOCENÍ

	pp	ru	ME	pp	ru	TR	KT	OS	UT	Hmot	kříž	TR	KT	OS	UT	CE	
BÝK	PE	89	104	ME	88	103	96	90	91	91							
MATKA	PE	86	105	ME	69	111	97	98	98	96	748	148	27	21	17	7	72
OTEC	PE	89	96	ME	102	101	101	93	94	95	1056	154	24	21	19	7	71

HODNOCEN: TR 8 / / 9 KT / / OS / / UT Výsledek:

ÚROVEŇ PLEMENNÝCH HODNOT

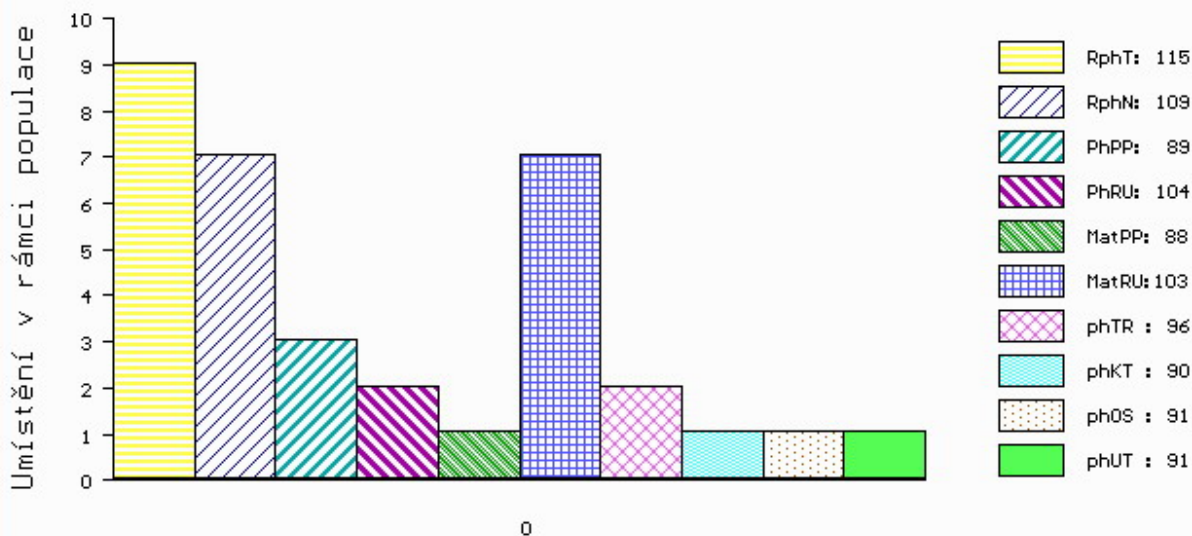

č.kat:08 uš.číslo 000589094 042 CZ

Číslo : 669758 062 CZ DELUX Z KRUMVÍŘE PP Číslo katalogu 9
 Dat.nar. : 15.05.2017 Plemeno : S100 Masný simentál
 Chovatel : Valihrach František, Krumvíř
 Majitel : Valihrach František, Krumvíř

OOO ZSI 637 LANGO DELFA P 17701-00994
 OO ZSI 901 UGRUS Z LEŽNICE P 340000546162041
 MOO 1302603485 DE PORITA P 13.026 03485

OTEC ZMS 237 ZAIRE POLFIN P 339000607939072
 OMO ZSI 458 SNEUMGAARD BOYSTAR V 80164-00171
 MO 166449 972 CZ SLAVOJ POLFIN P 339000166449972
 MMO 99873 972 CZ P 339000099873972

OOM ZSI 495 HEDETOFT VITO PP 51546-02044
 OM ZSI 961 UJKO AGROCHYT P 392000743266061
 MOM 380913 961 CZ OLINKA AGROCHYT P 392000380913961

MA 234806 962 CZ /2 ot AGATA Z KRUMVÍŘE P 463000234806962
 OMM PMS 055 REBEL P 372000660431031
 MM 461585 961 CZ BÁRA Z LIBOCHOVÉ P 425000461585961
 MMM 123160 941 CZ ROMANA Z LEŽNICE P 340000123160941

Vl.užit:nar: 39 kg ve 120d: 214 kg ve 210d: 361 kg v 365d: 661 kg / kříž: 144 cm
 Přírustek v testu : 2050 g / 110 přírustek od narození: 1711 g / 115 šourek 36 cm
 Věk při ZV 401 dní aktuálně k 24.05.18 hmotnost: 679 kg výška v kříži: 144 cm

PLEMENNÉ HODNOTY										LINEARNÍ HODNOCENÍ						
	pp	ru	pp	ru	TR	KT	OS	UT		Hmot	kříž	TR	KT	OS	UT	CE
BÝK	PE	102	129	ME	111	91	121	110	105	111						
MATKA	PE	101	117	ME	119	101	109	104	100	104	610 /	139	20	17	16	6 59
OTEC	PE	97	131	ME	108	86	123	113	107	112	739 /	146	28	20	19	7 74

HODNOCEN: TR 10 / /10 KT / / OS / / UT Výsledek:

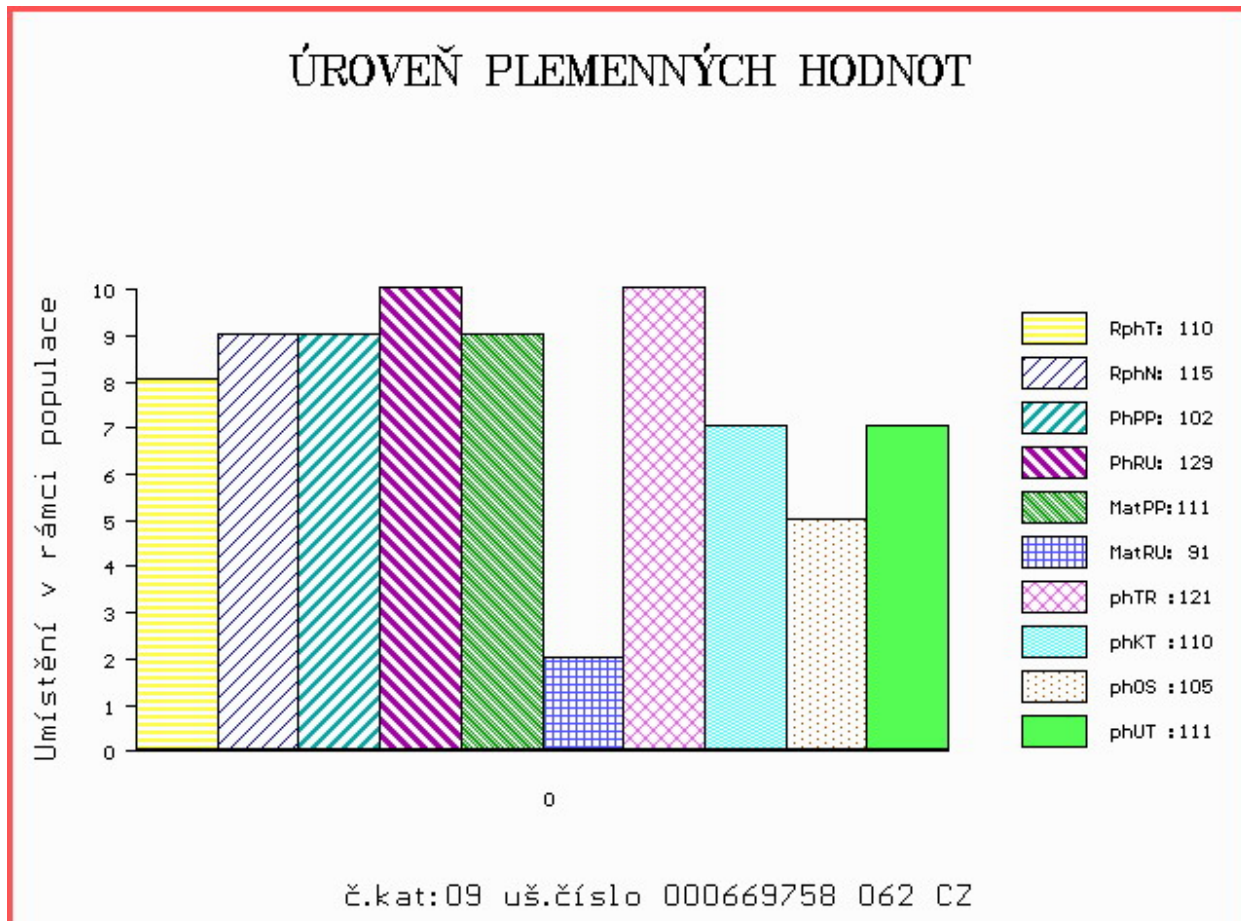

Číslo : 979153 031 CZ DROP ZE ZÁBRDÍ P Číslo katalogu 10
 Dat.nar. : 25.05.2017 Plemeno : S100 Masný simentál
 Chovatel : Vachtfeitl Josef, Zábrdí
 Majitel : Vachtfeitl Josef, Zábrdí

OOO 269 012 VINGEGAARD TOKYO ET P 41524-00959
 OO ZSI 380 VINGEGAARD ANTONIUS P 41524-01078
 MOO 4152400871 DK VINGEGAARD ROMA P 41524-00871

OTEC ZMS 065 VIGOR Z PODLEŠÍ P 061000549855042

OMO ZSI 106 HELD P 14.008 67735
 MO 102798 942 CZ R 061000102798942
 MMO 110752 207 CZ POL SIM CHLOUBA P 145207110752

OOM 268 935 VINGEGAARD TEXAS P 41524-00940
 OM ZSI 346 VINGEGAARD VILHELM P 41524-01046
 MOM 4152400871 DK VINGEGAARD ROMA P 41524-00871

MA 380190 931 CZ /6 ot P 413000380190931

OMM ZSI 188 VINGEGAARD ROCKY P 41524-00877
 MM 268236 931 CZ P 413000268236931
 MMM 198104 931 CZ MAILA Z OSTRÉHO P 253000198104931

Vl.užit:nar: 42 kg ve 120d: 246 kg ve 210d: 354 kg v 365d: 655 kg / kříž: 137 cm
 Přírustek v testu : 2166 g / 121 přírustek od narození: 1679 g / 114 šourek 39 cm
 Věk při ZV 391 dní aktuálně k 24.05.18 hmotnost: 653 kg výška v kříži: 137 cm

PLEMENNÉ HODNOTY

LINEARNÍ HODNOCENÍ

	pp	ru	ME	pp	ru	TR	KT	OS	UT	Hmot	kříž	TR	KT	OS	UT	CE
BÝK	PE	99	120	ME	105	90	109	106	103	106						
MATKA	PE	96	120	ME	107	102	105	103	101	101	794 /	148	26	21	20	7 74
OTEC	PE	100	117	ME	104	80	111	102	97	102	692 /	140	26	21	20	7 74

HODNOCEN: TR 7 / /10 KT / / OS / / UT Výsledek:

ÚROVEŇ PLEMENNÝCH HODNOT

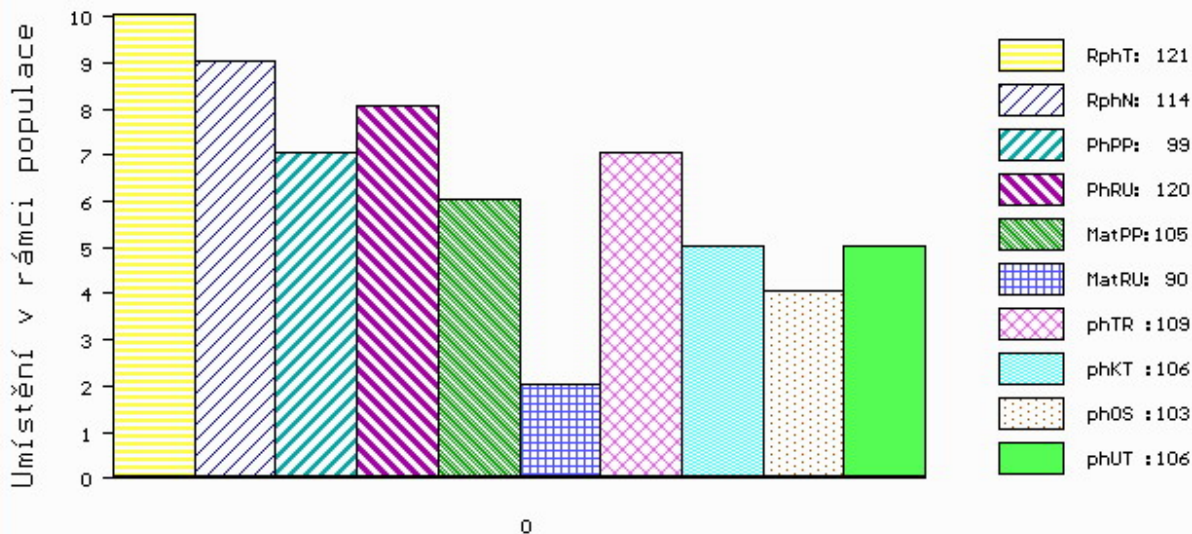

č.kat:10 uš.číslo 000979153 031 CZ

Číslo : 16165 034 CZ DALLAS Z CUNKOVA P Číslo katalogu 11
 Dat.nar. : 18.06.2017 Plemeno : S100 Masný simentál
 Chovatel : Farma Kozák, s.r.o.
 Majitel : Farma Kozák, s.r.o.

OOO 268 239 LINDE PERY P 25171-01113
 OO ZSI 286 LAMHOJ SUPERY P 70514-00150
 MOO 7051400028 DK LAMHOJ LILJE 70514-00028

OTEC ZMS 493 BOJAR Z CUNKOVA PP 430000914928031
 OMO ZSI 284 HOLM ULRICK P 36545-00514
 MO 143917 942 CZ TRÉMA Z PODLESÍ P 061000143917942
 MMO 109608 407 CZ P 061000109608407

OOM ZSI 484 JAEGERGÁRD BISON P 63747-00551
 OM ZSI 746 THANG POLFIN P 339000555254072
 MOM 8231 972 CZ MADLA POLFIN P 339000008231972

MA 177453 942 CZ /1 ot BETTY Z PODLESÍ R 061000177453942
 OMM ZSI 106 HELD P 14.008 67735
 MM 117542 942 CZ P 061000117542942
 MMM 109610 407 CZ P 061000109610407

Vl.užit:nar: 34 kg ve 120d: 202 kg ve 210d: 309 kg v 365d: 576 kg / kříž: 130 cm
 Přírustek v testu : 1766 g / 101 přírustek od narození: 1465 g / 101 šourek 37 cm
 Věk při ZV 367 dní aktuálně k 24.05.18 hmotnost: 532 kg výška v kříži: 130 cm

PLEMENNÉ HODNOTY										LINEARNÍ HODNOCENÍ							
	pp	ru	pp	ru	TR	KT	OS	UT	Hmot	kříž	TR	KT	OS	UT	CE		
BÝK	PE	107	107	ME	90	105	93	106	110	106							
MATKA	PE	103	109	ME	90	104	97	101	103	101	620	137	19	17	16	6	58
OTEC	PE	108	104	ME	89	109	101	123	127	123	720	139	23	22	22	8	75

HODNOCEN: TR 4 / / 9 KT / / OS / / UT Výsledek:

ÚROVEŇ PLEMENNÝCH HODNOT

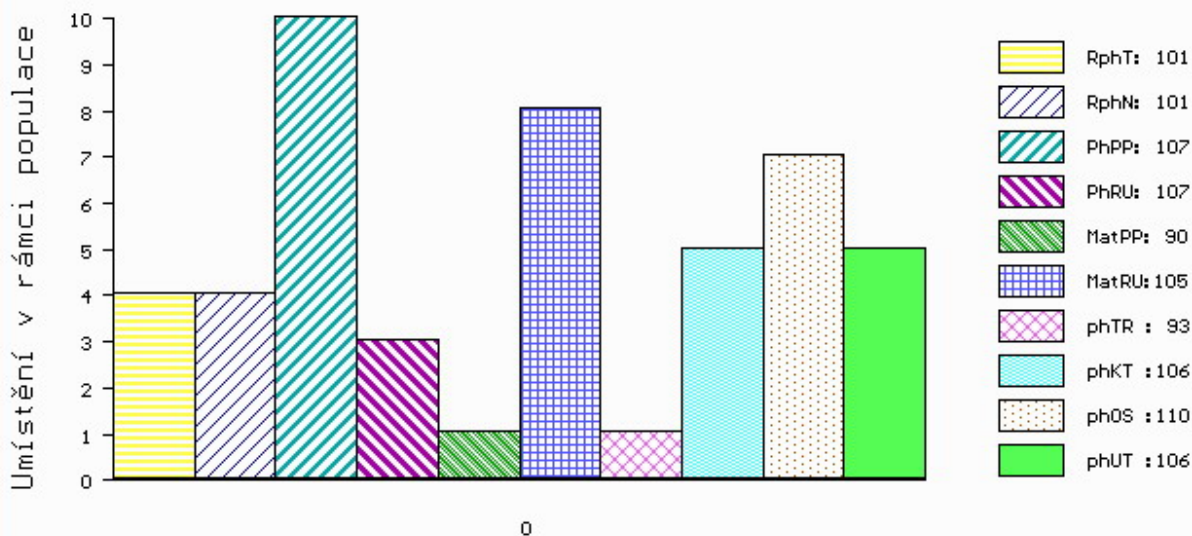

č.kat:11 uš.číslo 000016165 034 CZ

Číslo : 979156 031 CZ DRAGO ZE ZÁBRDÍ P Číslo katalogu 12
 Dat.nar. : 21.06.2017 Plemeno : S100 Masný simentál
 Chovatel : Vachtfeitl Josef, Zábrdí
 Majitel : Vachtfeitl Josef, Zábrdí

OOO 269 012 VINGEGAARD TOKYO ET P 41524-00959
 OO ZSI 380 VINGEGAARD ANTONIUS P 41524-01078
 MOO 4152400871 DK VINGEGAARD ROMA P 41524-00871

OTEC ZMS 065 VIGOR Z PODLESÍ P 061000549855042

OMO ZSI 106 HELD P 14.008 67735
 MO 102798 942 CZ R 061000102798942
 MMO 110752 207 CZ POL SIM CHLOUBA P 145207110752

OOM ZSI 283 LYKKE SIRIUS P 41344-00241
 OM ZSI 451 OIDIPUS VODŇANSKÝ P 145000500929031
 MOM 110757 207 CZ CHVÁLA VODŇANSKÁ P 145207110757

MA 453428 931 CZ /4 ot P 413000453428931

OMM ZSI 284 HOLM ULRICK P 36545-00514
 MM 136678 942 CZ P 061000136678942
 MMM 100872 407 CZ P 061000100872407

Vl.užit:nar: 52 kg ve 120d: 248 kg ve 210d: 349 kg v 365d: 707 kg / kříž: 139 cm
 Přírustek v testu : 2358 g / 121 přírustek od narození: 1748 g / 110 šourek 40 cm
 Věk při ZV 364 dní aktuálně k 24.05.18 hmotnost: 641 kg výška v kříži: 139 cm

PLEMENNÉ HODNOTY

LINEARNÍ HODNOCENÍ

	pp	ru	pp	ru	TR	KT	OS	UT	Hmot	kříž	TR	KT	OS	UT	CE		
BÝK	PE	86	118	ME	105	90	110	102	100	103							
MATKA	PE	98	116	ME	89	102	105	104	104	105	718	150	26	18	16	6	66
OTEC	PE	100	117	ME	104	80	111	102	97	102	692	140	26	21	20	7	74

HODNOCEN: TR 9 / /10 KT / / OS / / UT Výsledek:

ÚROVEŇ PLEMENNÝCH HODNOT

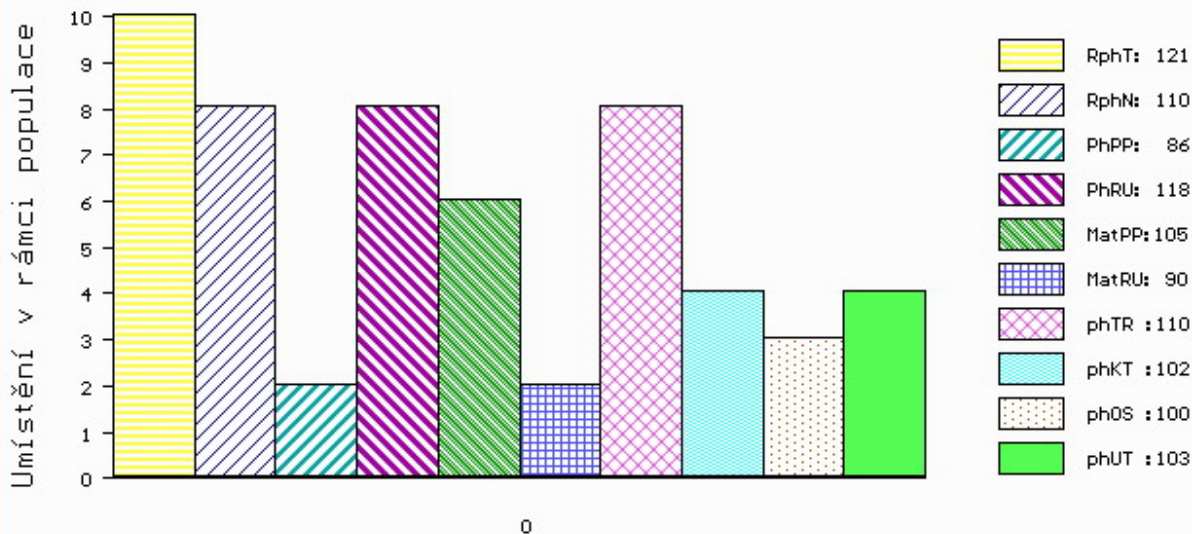

č.kat:12 uš.číslo 000979156 031 CZ

Číslo : 35551 034 CZ DON AGROZET Z DOMANÍNA Číslo katalogu 13
 Dat.nar. : 02.04.2017 Plemeno : Y100 Limousine
 Chovatel : Statek Branná spol.s r.o.
 Majitel : Statek Branná spol.s r.o.

OOO 264 759 CESARHENON 2287033854
 OO 270 300 MANOIR MN 8796012823
 MOO 2391058137 FR GENOISE 2391058137

OTEC ZLM 654 ESA 4940351045
 OMO 284 662 TAN 1523176442
 MO 4940350708 FR AMANDINE 4940350708
 MMO 4940350032 FR ROCKEUSE 4940350032

OOM 270 873 PARADIS 2255671789
 OM 271 361 ADROIT 1932017859
 MOM 1997018817 FR NILINDA 1997018817

MA 2309430032 FR /6 ot DAISY 2309430032
 OMM 271 362 PRINCE 1930648570
 MM 2304904227 FR VENISE 2304904227
 MMM 2395061796 FR LIBELLULE 2395061796

Vl.užit:nar: 45 kg ve 120d: 268 kg ve 210d: 422 kg v 365d: 596 kg / kříž: 136 cm
 Přírustek v testu : 2158 g / 116 přírustek od narození: 1616 g / 122 šourek 37 cm
 Věk při ZV 444 dní aktuálně k 24.05.18 hmotnost: 719 kg výška v kříži: 142 cm

PLEMENNÉ HODNOTY										LINEARNÍ HODNOCENÍ							
	pp	ru	pp	ru	TR	KT	OS	UT		Hmot	kříž	TR	KT	OS	UT	CE	
BÝK	PE	98	135	ME	99	88	120	118	115	118							
MATKA	PE	93	111	ME	94	110	113	109	106	109	784	147	27	21	17	7	72
OTEC	PE	96	129	ME	109	76	109	107	106	107	0	0	0	0	0	0	0

HODNOCEN: TR 9 / /10 KT / / OS / / UT Výsledek:

ÚROVEŇ PLEMENNÝCH HODNOT

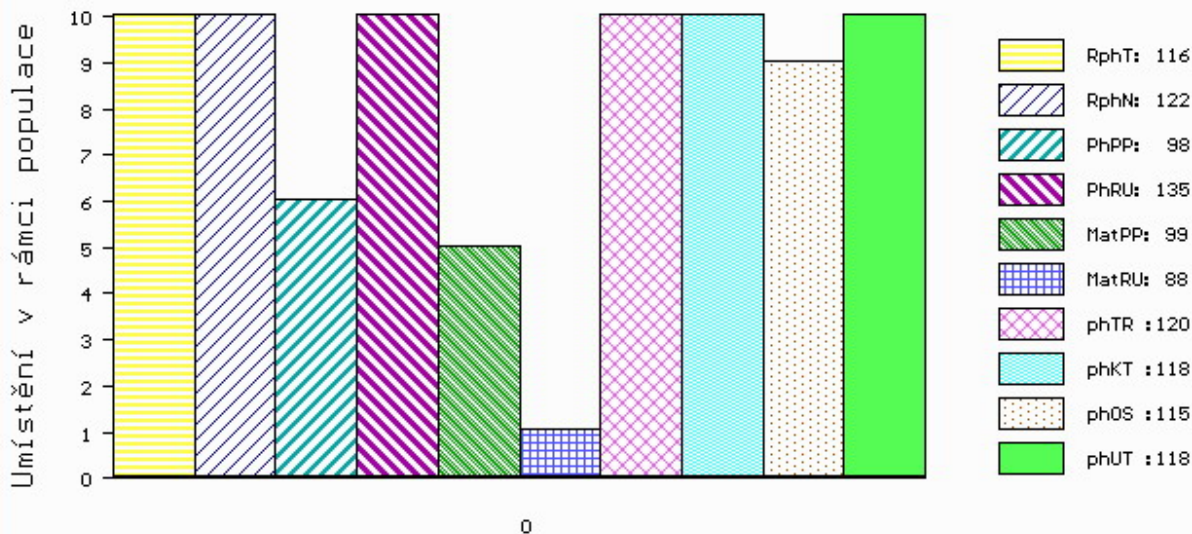

č.kat:13 uš.číslo 000035551 034 CZ

Číslo : 23934 064 CZ DANIEL Z ČÁSTKOVIC Číslo katalogu 14
 Dat.nar. : 04.04.2017 Plemeno : Y100 Limousine
 Chovatel : Šindler Petr, Částkovice
 Majitel : Šindler Petr, Částkovice

OOO 262 093 TARVIS RR 1982001611
 OO 265 069 FURIOSO 1990000891
 MOO 1983001620 FR UKRAINE 1983001620

OTEC ZLI 294 LOUXOR 1995010819
 OMO 265 621 POMPIER 1979000443
 MO 1987003331 FR CALYPSO 1987003331
 MMO 1982009419 FR TEKILA 1982009419

OOM 271 491 AMIRAL 2305575399
 OM ZIL 148 DOUDOU.TD 2246742213
 MOM 2246741649 FR SEDUITE 2246741649

MA 2312858038 FR /3 ot HAVANE 2312858038
 OMM ZLI 466 LINO 8795004426
 MM 2303361409 FR UKRAINE 2303361409
 MMM 2392014828 FR HONGROISE 2392014828

Vl.užit:nar: 43 kg ve 120d: 217 kg ve 210d: 353 kg v 365d: 600 kg / kříž: 137 cm
 Přírustek v testu : 1933 g / 107 přírustek od narození: 1590 g / 113 šourek 35 cm
 Věk při ZV 442 dní aktuálně k 24.05.18 hmotnost: 703 kg výška v kříži: 139 cm

PLEMENNÉ HODNOTY										LINEARNÍ HODNOCENÍ							
	pp	ru	pp	ru	TR	KT	OS	UT	Hmot	kříž	TR	KT	OS	UT	CE		
BÝK	PE	93	125	ME	102	103	117	118	117	119							
MATKA	PE	95	116	ME	98	104	114	106	102	107	700	149	26	19	20	7	72
OTEC	PE	84	113	ME	109	112	100	121	127	122	0	0	0	0	0	0	0

HODNOCEN: TR 8 / /10 KT / / OS / / UT Výsledek:

ÚROVEŇ PLEMENNÝCH HODNOT

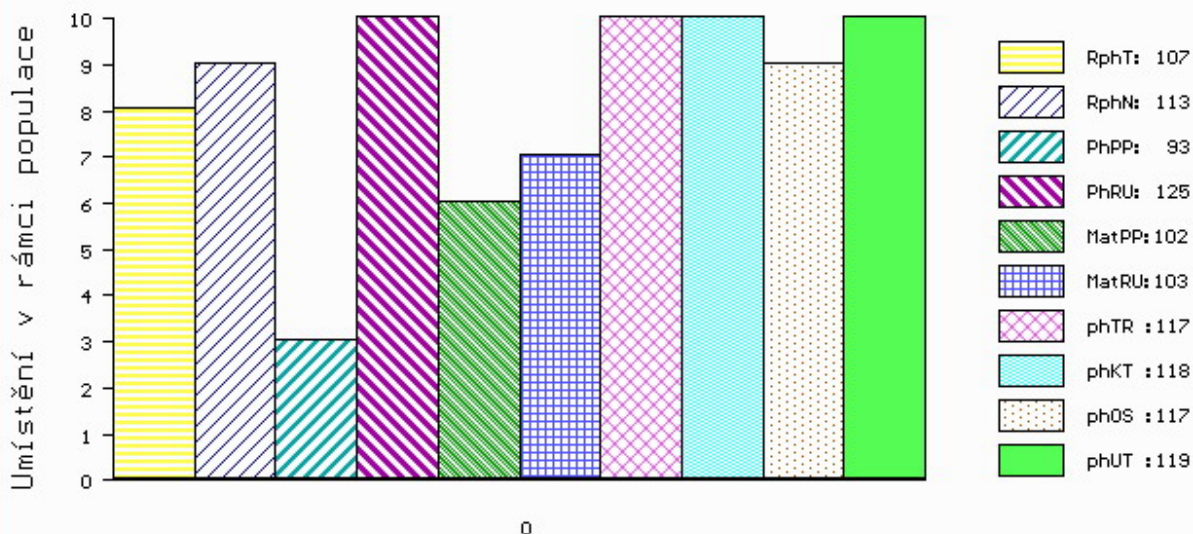

č.kat:14 uš.číslo 000023934 064 CZ

Číslo : 9603 034 CZ DONOVAN PÍSECKÝ Číslo katalogu 15
 Dat.nar. : 07.04.2017 Plemeno : Y100 Limousine
 Chovatel : Kotalík Milan, Semice
 Majitel : Kotalík Milan, Semice

OOO 271 553 OXYGENE 1298171453
 OO ZLI 803 WILODGE TONKA WEY02-002
 MOO 96022 UK WILODGE MECLAIRE WEY96-022

OTEC ZLM 305 MILLBURN HESTER 181698360704

OMO ZLI 324 MAS DU CLO 2396032213
 MO 181698340561 IE MILLBURN ELLA 181698340561
 MMO 0 BENBULBEN LOLA UIA747119

OOM 270 376 PAYCHECK P 134893
 OM ZLI 535 VIGNY.B V 8604154069
 MOM 8699139769 FR PENSEE B 8699139769

MA 512631 931 CZ /2 ot 409000512631931

OMM ZLI 320 ZIRCI ZAKÓ RIDGES P 30024.2677.3
 MM 260930 931 CZ RADKA ZE ZÁLŠÍ ET 409000260930931
 MMM 222057 931 CZ NONA Z OSTRÉHO 253000222057931

Vl.užit:nar: 42 kg ve 120d: 203 kg ve 210d: 324 kg v 365d: 499 kg / kříž: 128 cm
 Přírustek v testu : 1600 g / 79 přírustek od narození: 1296 g / 81 šourek 37 cm
 Věk při ZV 439 dní aktuálně k 24.05.18 hmotnost: 576 kg výška v kříži: 136 cm

PLEMENNÉ HODNOTY

LINEARNÍ HODNOCENÍ

	pp	ru	pp	ru	TR	KT	OS	UT	Hmot	kříž	TR	KT	OS	UT	CE		
BÝK	PE	88	119	ME	104	95	100	111	113	110							
MATKA	PE	98	109	ME	117	96	95	104	105	103	636	138	20	19	18	6	63
OTEC	PE	77	117	ME	90	97	100	108	111	108	730	142	22	25	27	9	83

HODNOCEN: TR 7 / / 8 KT / / OS / / UT Výsledek:

ÚROVEŇ PLEMENNÝCH HODNOT

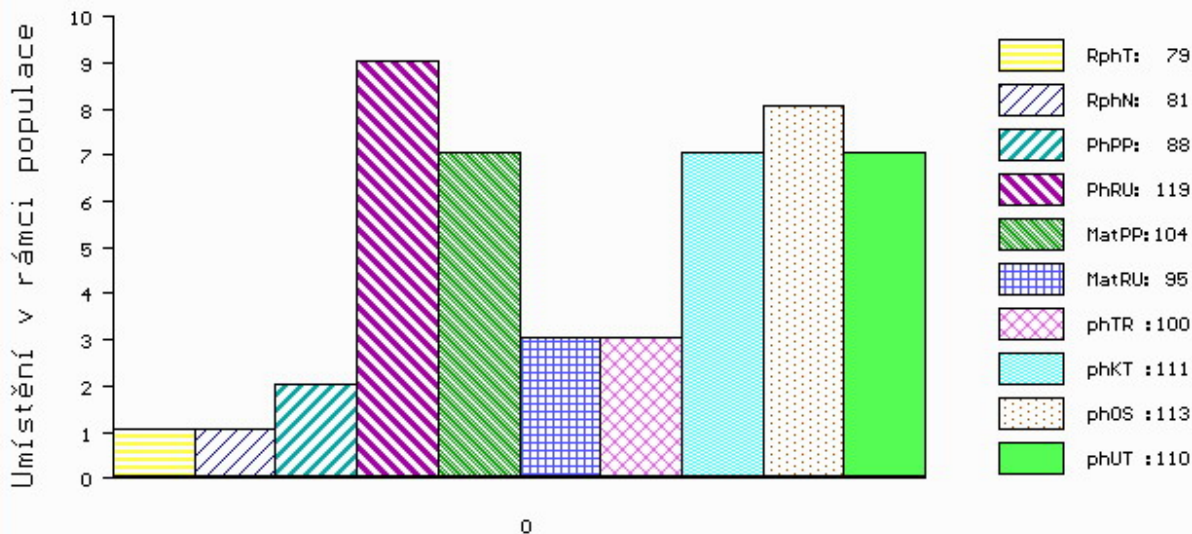

č.kat:15 uš.číslo 000009603 034 CZ

Číslo : **9454 034 CZ** **DANTES BORSKÝ** Číslo katalogu 16
 Dat.nar. : 08.04.2017 Plemeno : Y100 Limousine
 Chovatel : Klusáček Stanislav, Suchdol nad Lužnicí
 Majitel : Klusáček Stanislav, Suchdol nad Lužnicí

OOO ZLI 560 ON-DIT 3615069746
 OO ZLM 057 BAVARDAGE 2257773618
 MOO 2257773207 FR RIDELLE 2257773207

OTEC ZLM 634 ARTUR BORSKÝ 463000867778031
 OMO ZLI 659 ULYS-MN 1524489896
 MO 386220 931 CZ SEVERKA Z OSTRÉHO 420000386220931
 MMO 198125 931 CZ NUSTINA Z OSTRÉHO 253000198125931

OOM 270 532 ULTIME 8719100231
 OM ZLI 539 CACAO 6503987463
 MOM 2300242076 FR PETALE 2300242076

MA 247899 953 CZ /5 ot DOTEA Z KALIŠTĚ 031000247899953
 OMM ZLI 293 IVOŠ 093387049813
 MM 16992 953 CZ DANILA Z KALIŠTĚ 031000016992953
 MMM 8137 517 CZ DORIS Z KALIŠTĚ 031517008137

Vl.užit:nar: **46** kg ve 120d: **211** kg ve 210d: **332** kg v 365d: **566** kg / kříž: **136** cm
 Přírustek v testu : **1683** g / **94** přírustek od narození: **1426** g / **102** šourek **36** cm
 Věk při ZV **438** dní aktuálně k 24.05.18 hmotnost: **632** kg výška v kříži: **139** cm

PLEMENNÉ HODNOTY										LINEARNÍ HODNOCENÍ							
	pp	ru	pp	ru	TR	KT	OS	UT	Hmot	kříž	TR	KT	OS	UT	CE		
BÝK	PE	99	118	ME	102	98	117	111	108	111							
MATKA	PE	103	109	ME	97	112	108	107	107	107	767	149	27	22	19	7	75
OTEC	PE	95	118	ME	105	90	119	118	116	117	530	136	24	19	19	6	68

HODNOCEN: TR 8 / /10 KT / / OS / / UT Výsledek:

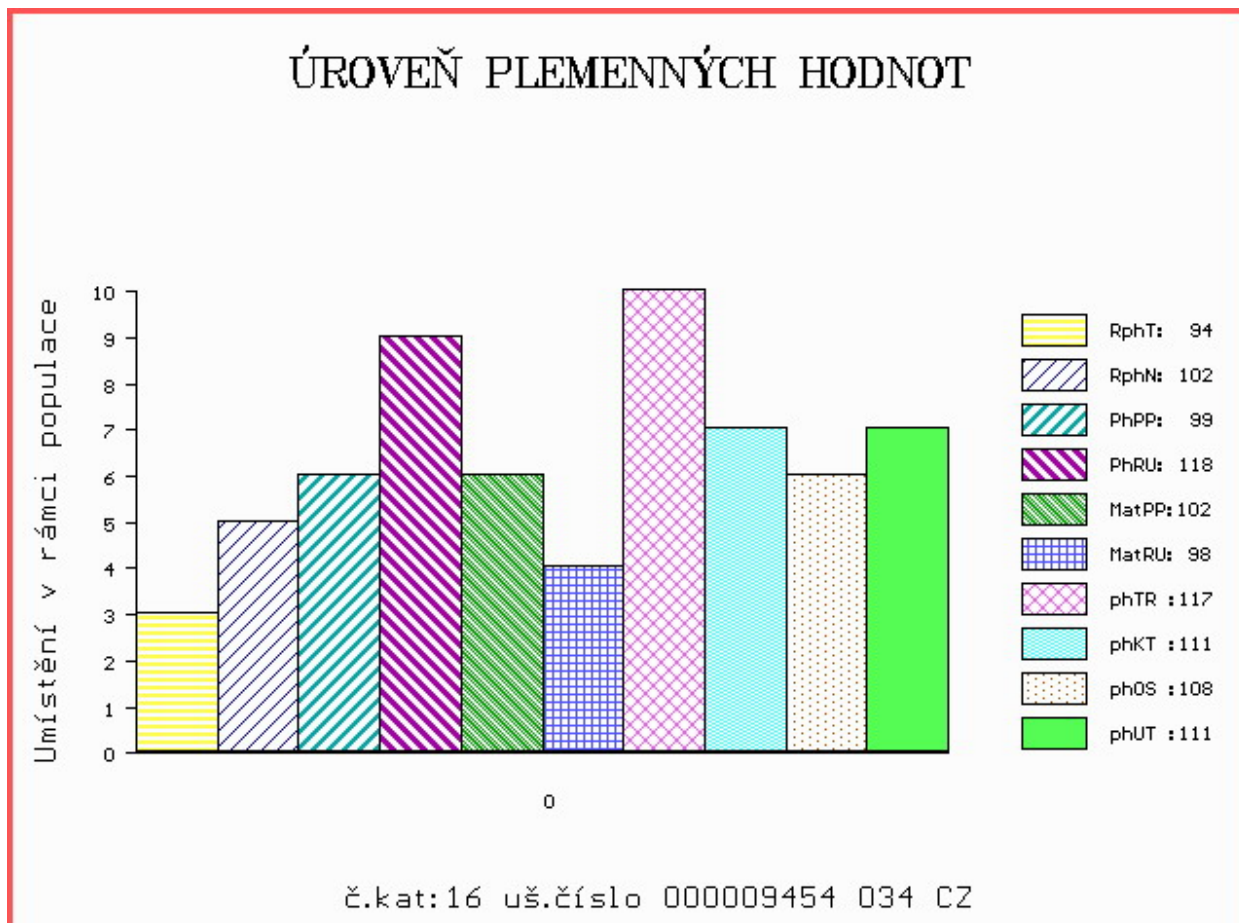

Číslo : 994799 031 CZ DINOSAURUS Číslo katalogu 17
 Dat.nar. : 12.04.2017 Plemeno : Y100 Limousine
 Chovatel : Zemědělské družstvo Chyšky
 Majitel : Zemědělské družstvo Chyšky

OOO ZLI 576 TRONSO POLLED ROLF P 46791-00185
 OO ZLM 059 EDDA PO P 4809025644
 MOO 4807035435 FR BEGONIA 4807035435

OTEC ZLM 421 ZEDDA Z KALIŠTĚ V 031000701014053
 OMO ZLI 539 CACAO 6503987463
 MO 247916 953 CZ DALIE Z KALIŠTĚ 031000247916953
 MMO 121113 953 CZ DEBATA Z KALIŠTĚ 031000121113953

OOM 267 694 CASSIS 4088028055
 OM ZLI 490 REMIX 1717626948
 MOM 1797002235 FR NOUGATINE 1797002235

MA 366071 931 CZ /4 ot TAMARA 415000366071931
 OMM ZLI 394 LUIS VFU 007081014356
 MM 167514 953 CZ 031000167514953
 MMM 8106 517 CZ AMÁLKA Z KALIŠTĚ 031517008106

Vl.užit:nar: 40 kg ve 120d: 203 kg ve 210d: 355 kg v 365d: 559 kg / kříž: 135 cm
 Přírustek v testu : 2025 g / 117 přírustek od narození: 1499 g / 117 šourek 37 cm
 Věk při ZV 434 dní aktuálně k 24.05.18 hmotnost: 650 kg výška v kříži: 138 cm

PLEMENNÉ HODNOTY										LINEARNÍ HODNOCENÍ						
	pp	ru	pp	ru	TR	KT	OS	UT		Hmot	kříž	TR	KT	OS	UT	CE
BÝK	PE	107	114	ME	94	98	112	113	114	114						
MATKA	PE	101	102	ME	98	101	101	101	102	101	672	/ 142	21	21	19	7 68
OTEC	PE	112	109	ME	92	101	101	109	110	109	610	/ 133	19	19	18	6 62

HODNOCEN: TR 8 / /10 KT / / OS / / UT Výsledek:

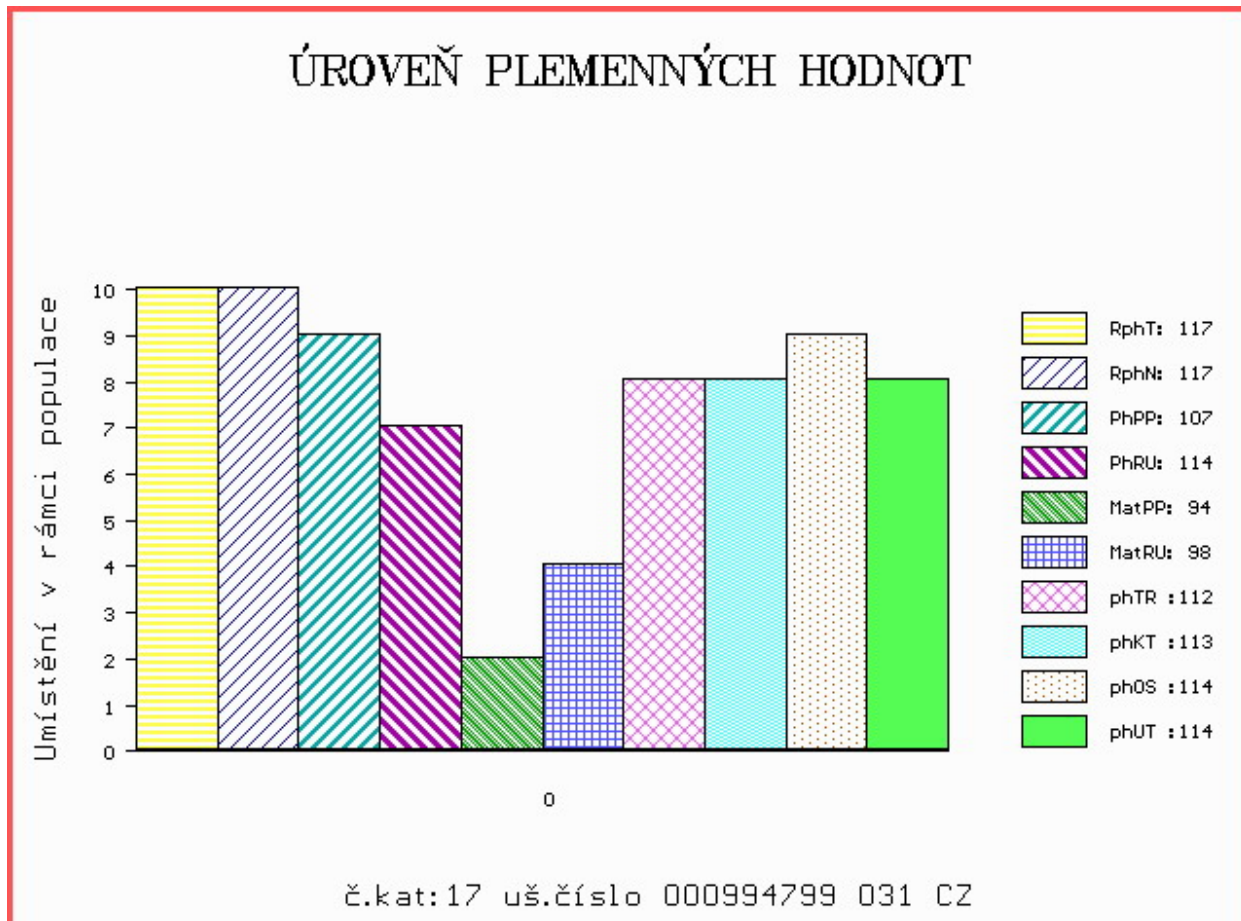

Číslo : **9456 034 CZ** **DUNDEE BORSKÝ** Číslo katalogu 18
 Dat.nar. : 16.04.2017 Plemeno : Y100 Limousine
 Chovatel : Klusáček Stanislav, Suchdol nad Lužnicí
 Majitel : Klusáček Stanislav, Suchdol nad Lužnicí

OOO ZLI 560 ON-DIT 3615069746
 OO ZLM 057 BAVARDAGE 2257773618
 MOO 2257773207 FR RIDELLE 2257773207

OTEC ZLM 634 ARTUR BORSKÝ 463000867778031
 OMO ZLI 659 ULYS-MN 1524489896
 MO 386220 931 CZ SEVERKA Z OSTRÉHO 420000386220931
 MMO 198125 931 CZ NUSTINA Z OSTRÉHO 253000198125931

OOM ZLI 481 PHLOX 1607911599
 OM ZLI 686 POKER Z KALIŠTĚ 031000562321053
 MOM 16980 953 CZ MAGURA Z KALIŠTĚ 031000016980953

MA 144241 942 CZ /4 ot RÁDA ZE SV. KATEŘINY 393000144241942
 OMM ZLI 443 PATOCLE 1200097968
 MM 163671 981 CZ RADKA VFU 007000163671981
 MMM 119960 704 CZ KATRIN VFU 007000119960704

Vl.užit:nar: **44** kg ve 120d: **183** kg ve 210d: **329** kg v 365d: **525** kg / kříž: **131** cm
 Přírustek v testu : **1516 g / 92** přírustek od narození: **1352 g / 96** šourek **35** cm
 Věk při ZV **430** dní aktuálně k 24.05.18 hmotnost: **589** kg výška v kříži: **134** cm

PLEMENNÉ HODNOTY										LINEARNÍ HODNOCENÍ						
	pp	ru	pp	ru	TR	KT	OS	UT	Hmot	kříž	TR	KT	OS	UT	CE	
BÝK	PE	99	114	ME	107	97	107	113	115	112						
MATKA	PE	105	110	ME	108	100	104	113	115	111	693	142	20	19	7	65
OTEC	PE	95	118	ME	105	90	119	118	116	117	530	136	24	19	6	68

HODNOCEN: TR 6 / / 9 KT / / OS / / UT Výsledek:

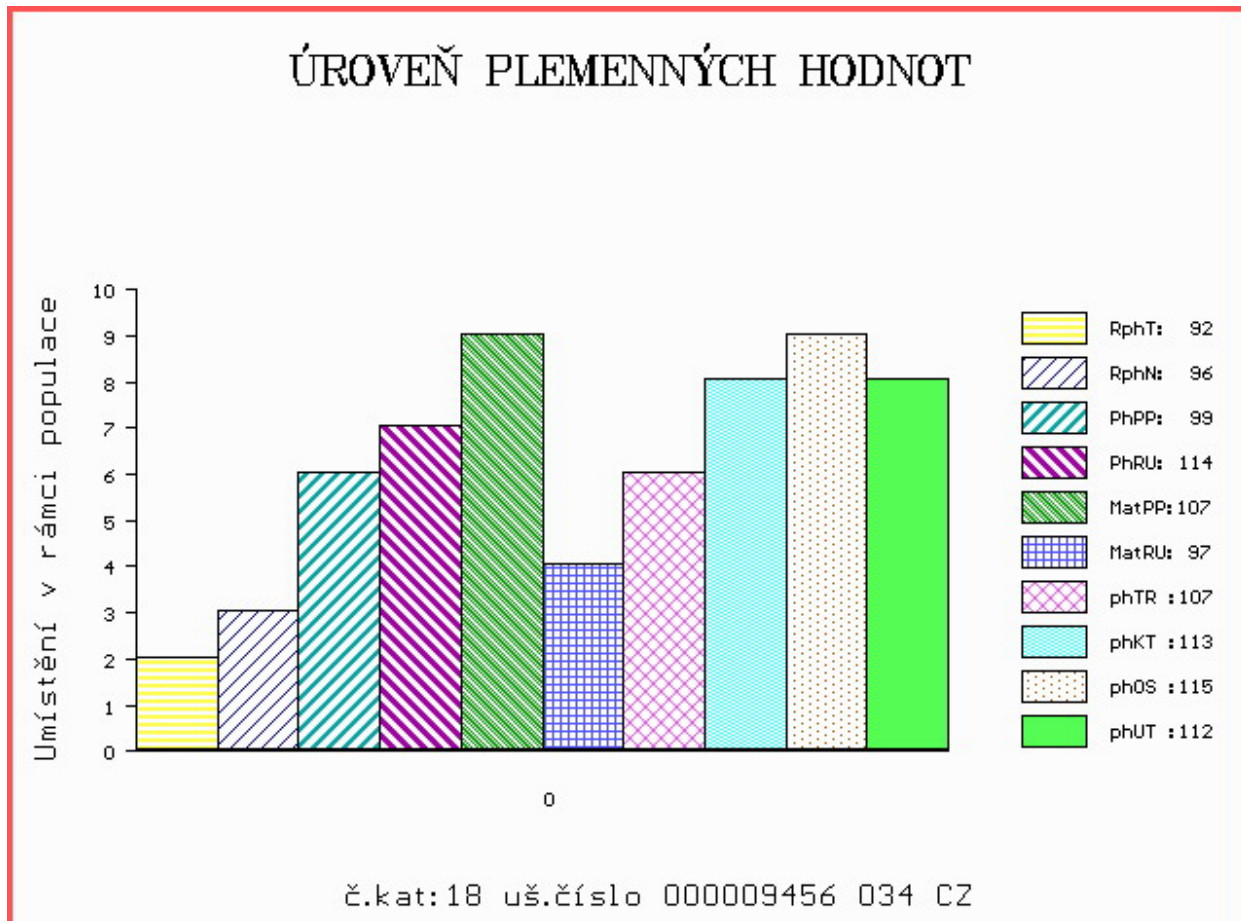

Číslo : 9610 034 CZ DESING PÍSECKÝ Číslo katalogu 19
 Dat.nar. : 19.04.2017 Plemeno : Y100 Limousine
 Chovatel : Kotalík Milan, Semice
 Majitel : Kotalík Milan, Semice

OOO 271 553 OXYGENE 1298171453
 OO ZLI 803 WILODGE TONKA WEY02-002
 MOO 96022 UK WILODGE MECLAIRE WEY96-022

OTEC ZLM 305 MILLBURN HESTER 181698360704

OMO ZLI 324 MAS DU CLO 2396032213
 MO 181698340561 IE MILLBURN ELLA 181698340561
 MMO 0 BENBULBEN LOLA UIA747119

OOM 272 687 STAR MN 2302612261
 OM 281 148 BIJOU 3615007696
 MOM 3694005286 FR JASMINA 3694005286

MA 3615342255 FR /3 ot GAULOISE 3615342255

OMM 281 149 URANUS-BEN 3615044849
 MM 3615007675 FR BOUGIE 3615007675
 MMM 3615010271 FR ROSE 3615010271

Vl.užit:nar: 42 kg ve 120d: 221 kg ve 210d: 340 kg v 365d: 553 kg / kříž: 135 cm
 Přírustek v testu : 1633 g / 87 přírustek od narození: 1445 g / 87 šourek 34 cm
 Věk při ZV 427 dní aktuálně k 24.05.18 hmotnost: 620 kg výška v kříži: 139 cm

PLEMENNÉ HODNOTY

LINEARNÍ HODNOCENÍ

	pp	ru	ME	pp	ru	TR	KT	OS	UT	Hmot	kříž	TR	KT	OS	UT	CE	
BÝK	PE	90	120	ME	96	96	115	110	109	110							
MATKA	PE	100	109	ME	102	101	112	104	102	103	728	146	25	20	18	7	70
OTEC	PE	77	117	ME	90	97	100	108	111	108	730	142	22	25	27	9	83

HODNOCEN: TR 8 / /10 KT / / OS / / UT Výsledek:

ÚROVEŇ PLEMENNÝCH HODNOT

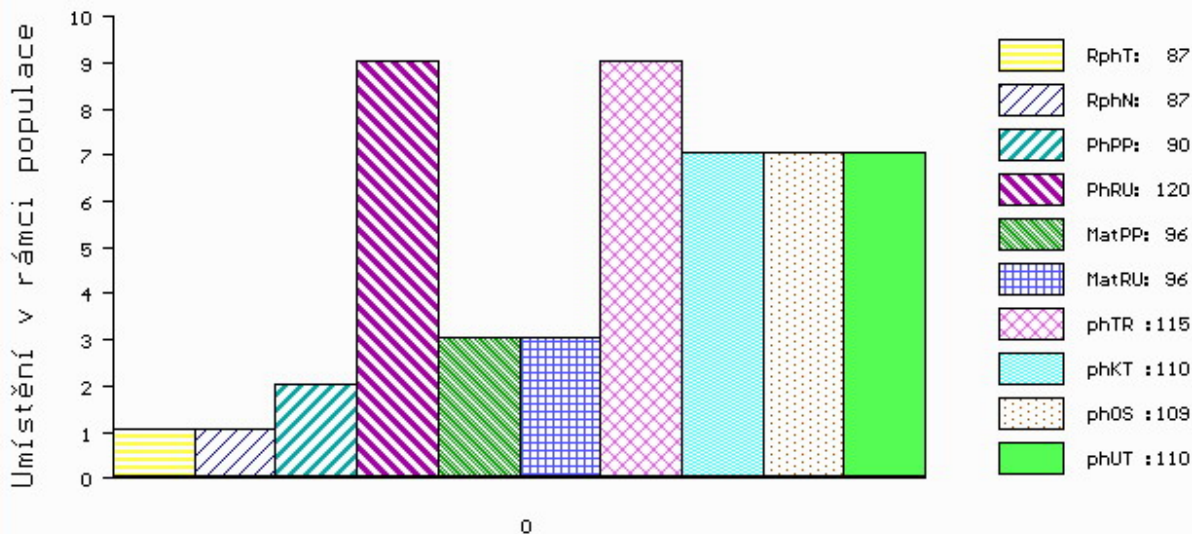

č.kat:19 uš.číslo 000009610 034 CZ

Číslo : 984099 031 CZ DIP AGROZET Z DOMANÍNA Číslo katalogu 20
 Dat.nar. : 13.05.2017 Plemeno : Y100 Limousine
 Chovatel : Statek Branná spol.s r.o.
 Majitel : Statek Branná spol.s r.o.

OOO 262 336 PLAN 6502359868
 OO 271 897 ARMSTRONG 1932109285
 MOO 1996008093 FR MELODIE 1996008093

OTEC ZLM 397 ABIDOL 14.042 30553

OMO ZLI 748 HT NIGHTFLYER 03.486 88028
 MO 1403295191 DE HATARI 14.032 95191
 MMO 1402314030 DE HIRCHEL 14.023 14030

OOM ZLI 573 IDEAL THURNSTOCK V 09.377 35789
 OM ZLI 736 ISIMO V 14.032 95265
 MOM 2303201046 FR TIMIE 2303201046

MA 247915 953 CZ /4 ot HENRIETA Z KALIŠTĚ 031000247915953

OMM ZLI 268 IONESCO 3693000206
 MM 153298 953 CZ HEDA Z KALIŠTĚ 031000153298953
 MMM 33187 953 CZ HALINA Z KALIŠTĚ 031000033187953

Vl.užit:nar: 40 kg ve 120d: 218 kg ve 210d: 311 kg v 365d: 555 kg / kříž: 135 cm
 Přírustek v testu : 1833 g / 96 přírustek od narození: 1418 g / 98 šourek 32 cm
 Věk při ZV 403 dní aktuálně k 24.05.18 hmotnost: 573 kg výška v kříži: 135 cm

PLEMENNÉ HODNOTY

LINEARNÍ HODNOCENÍ

	pp	ru	pp	ru	TR	KT	OS	UT	Hmot	kříž	TR	KT	OS	UT	CE		
BÝK	PE	104	113	ME	101	89	105	106	107	107							
MATKA	PE	109	107	ME	112	87	97	96	97	97	700	140	24	18	18	6	66
OTEC	PE	100	100	ME	89	101	110	119	121	120	1040	152	28	26	28	10	92

HODNOCEN: TR 7 / /10 KT / / OS / / UT Výsledek:

ÚROVEŇ PLEMENNÝCH HODNOT

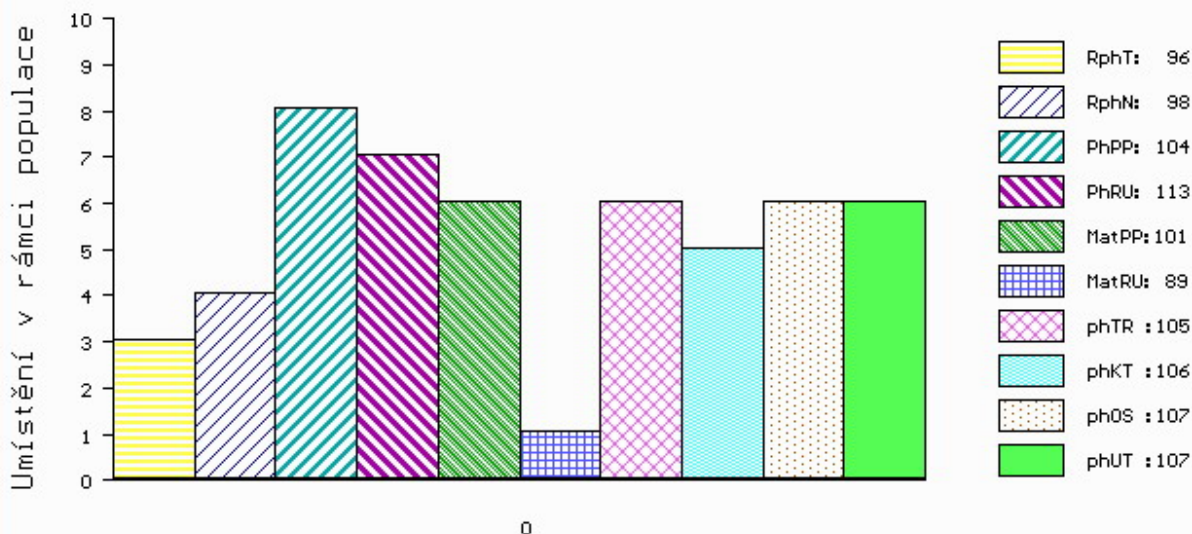

č.kat:20 uš.číslo 000984099 031 CZ

Číslo : 16163 034 CZ DARTAGNAN Z CUNKOVA PP Číslo katalogu 21
 Dat.nar. : 18.05.2017 Plemeno : Y100 Limousine
 Chovatel : Farma Kozák, s.r.o.
 Majitel : Farma Kozák, s.r.o.

OOO ZLI 663 VIKING PP 2304904377
 OO ZLM 075 UTE BOVET P 069000638998053
 MOO 218350 953 CZ SILVERBIRDKA BOVET ET 069000218350953

OTEC ZLM 834 BODY Z POSTUPIC P 451000796805021

OMO ZLI 539 CACAO 6503987463
 MO 269343 953 CZ MÁNIČKA Z KALIŠTĚ P 031000269343953
 MMO 167505 953 CZ MELINDA Z KALIŠTĚ P 031000167505953

OOM ZLI 538 BONUS P 1526579518
 OM ZLI 811 SUPER BONUS Z CUNKOVA P 420000552899031
 MOM 32642 931 CZ LADY Z OSTRÉHO 253000032642931

MA 436625 931 CZ /5 ot URTA Z OSTRÉHO ET P 420000436625931

OMM 271 353 ARTHUR 8728720716
 MM 8700671 271 FR DISCRETE 8700671271
 MMM 8700670529 FR TABLETTE 8700670529

Vl.užit:nar: 31 kg ve 120d: 180 kg ve 210d: 275 kg v 365d: 493 kg / kříž: 132 cm
 Přírustek v testu : 1591 g / 96 přírustek od narození: 1270 g / 99 šourek 37 cm
 Věk při ZV 398 dní aktuálně k 24.05.18 hmotnost: 502 kg výška v kříži: 132 cm

PLEMENNÉ HODNOTY										LINEARNÍ HODNOCENÍ							
	pp	ru	pp	ru	TR	KT	OS	UT	Hmot	kříž	TR	KT	OS	UT	CE		
BÝK	PE	101	109	ME	95	104	95	92	93	92							
MATKA	PE	101	116	ME	107	95	97	94	95	95	666	143	22	19	19	7	67
OTEC	PE	96	118	ME	87	104	115	112	110	111	730	138	25	22	20	7	74

HODNOCEN: TR 6 / / 7 KT / / OS / / UT Výsledek:

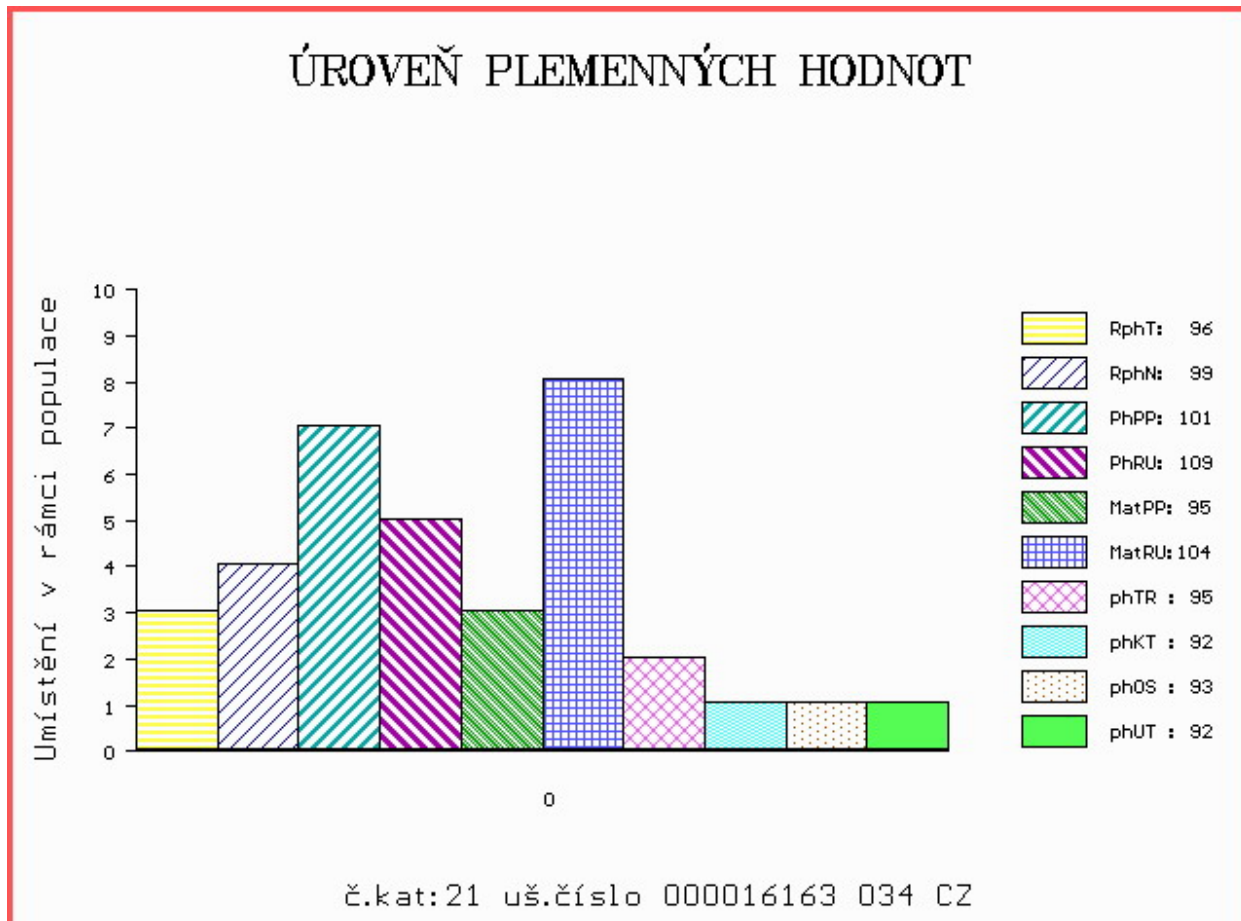

Číslo : 995529 031 CZ DUETO RED Z HOSTÍNA Číslo katalogu 22
 Dat.nar. : 09.04.2017 Plemeno : G100 Aberdeen Angus
 Chovatel : Panec Pavel, Hostín
 Majitel : Panec Pavel, Hostín

OOO 271 879 RED HR ELWAY 48G 882515
 OO ZAA 907 UZEL RED ET 398000729831031
 MOO 823036 CA RED BRYLOR CATERINA 81E 823036

OTEC ZAI 167 ZÁZRAK RED ZDB 035000831879031
 OMO ZAA 630 OLŠE RED POLFIN 339000521333072
 MO 360852 931 CZ RED 035000360852931
 MMO 230897 931 CZ RED 035000230897931

OOM ZAA 725 ROY RED ZDB 035000629074031
 OM ZAI 043 VIZIGOT RED ZDB 035000789116031
 MOM 195176 931 CZ RED 035000195176931

MA 539967 931 CZ /1 ot RED 412000539967931
 OMM ZAA 796 RED WAF CACHAFAZ 351U ET 1485950
 MM 439499 931 CZ RED 412000439499931
 MMM 358204 931 CZ 412000358204931

Vl.užit:nar: 40 kg ve 120d: 174 kg ve 210d: 301 kg v 365d: 548 kg / kříž: 135 cm
 Přírustek v testu : 1975 g / 103 přírustek od narození: 1449 g / 109 šourek 39 cm
 Věk při ZV 437 dní aktuálně k 24.05.18 hmotnost: 634 kg výška v kříži: 136 cm

PLEMENNÉ HODNOTY										LINEARNÍ HODNOCENÍ							
	pp	ru	pp	ru	TR	KT	OS	UT	Hmot	kříž	TR	KT	OS	UT	CE		
BÝK	PE	103	123	ME	107	100	115	110	107	110							
MATKA	PE	110	125	ME	99	86	114	108	107	109	742	144	28	22	21	8	79
OTEC	PE	97	126	ME	113	110	127	120	113	118	780	143	29	21	19	6	75

HODNOCEN: TR 7 / /10 KT / / OS / / UT Výsledek:

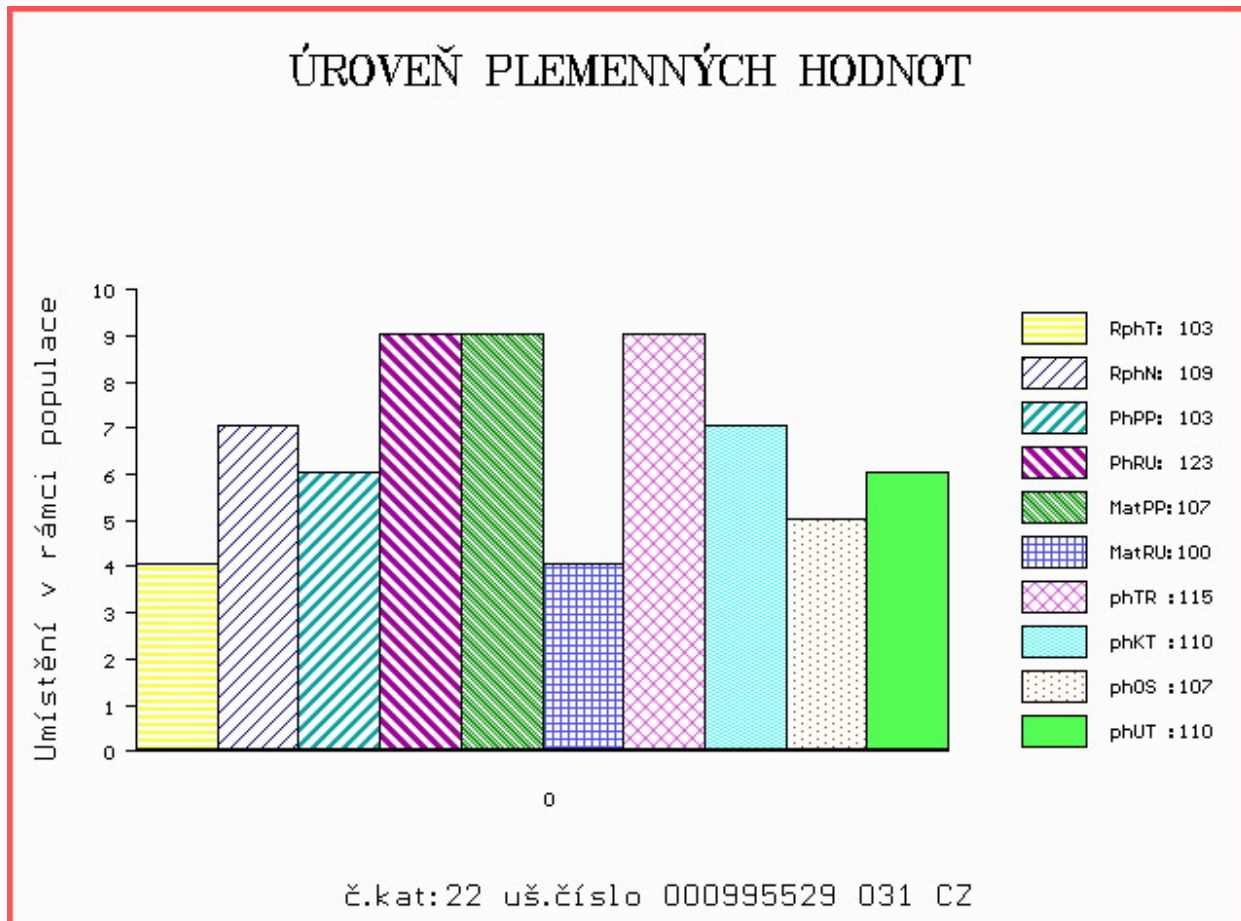

Číslo : 21151 034 CZ DARIUS RED Z HEŘMANĚ Číslo katalogu 23
 Dat.nar. : 14.04.2017 Plemeno : G100 Aberdeen Angus
 Chovatel : Mikulenka Jaroslav, Heřmaň
 Majitel : Mikulenka Jaroslav, Heřmaň

OOO ZAA 694 RED BRYLOR TALISKER 202T 1410189
 OO PAA 412 ZEFA RED Z HOJOVIC 399000801437061
 MOO 349925 961 CZ 133000349925961

OTEC ZAI 355 BARMAN RED Z HOJOVIC 399000895614061

OMO ZAA 601 OLE RED ZDB 035000532328031
 MO 336357 961 CZ 399000336357961
 MMO 48815 931 CZ 268000048815931

OOM ZAA 334 LCHMN SHARPSHOOTER 1369 29AR0172
 OM AAP 709 PLAYBOY RED Z PĚČÍNA 268000553671031
 MOM 48810 931 CZ MADLA Z PĚČÍNA 268000048810931

MA 568505 961 CZ /2 ot ASTA RED TEGRO 133000568505961

OMM ZAA 543 MONLINE BATTLE 83848-00696
 MM 323175 961 CZ RITA RED TEGRO 133000323175961
 MMM 235915 961 CZ 133000235915961

Vl.užit:nar: 35 kg ve 120d: 234 kg ve 210d: 371 kg v 365d: 601 kg / kříž: 132 cm
 Přírustek v testu : 1908 g / 110 přírustek od narození: 1546 g / 118 šourek 40 cm
 Věk při ZV 432 dní aktuálně k 24.05.18 hmotnost: 661 kg výška v kříži: 134 cm

PLEMENNÉ HODNOTY										LINEARNÍ HODNOCENÍ							
	pp	ru	pp	ru	TR	KT	OS	UT	Hmot	kříž	TR	KT	OS	UT	CE		
BÝK	PE	117	135	ME	79	96	118	105	101	106							
MATKA	PE	109	115	ME	87	120	112	104	101	104	761 /	148	27	20	17	6	70
OTEC	PE	114	141	ME	76	81	116	104	100	105	669 /	141	28	21	21	8	78

HODNOCEN: TR 6 / /10 KT / / OS / / UT Výsledek:

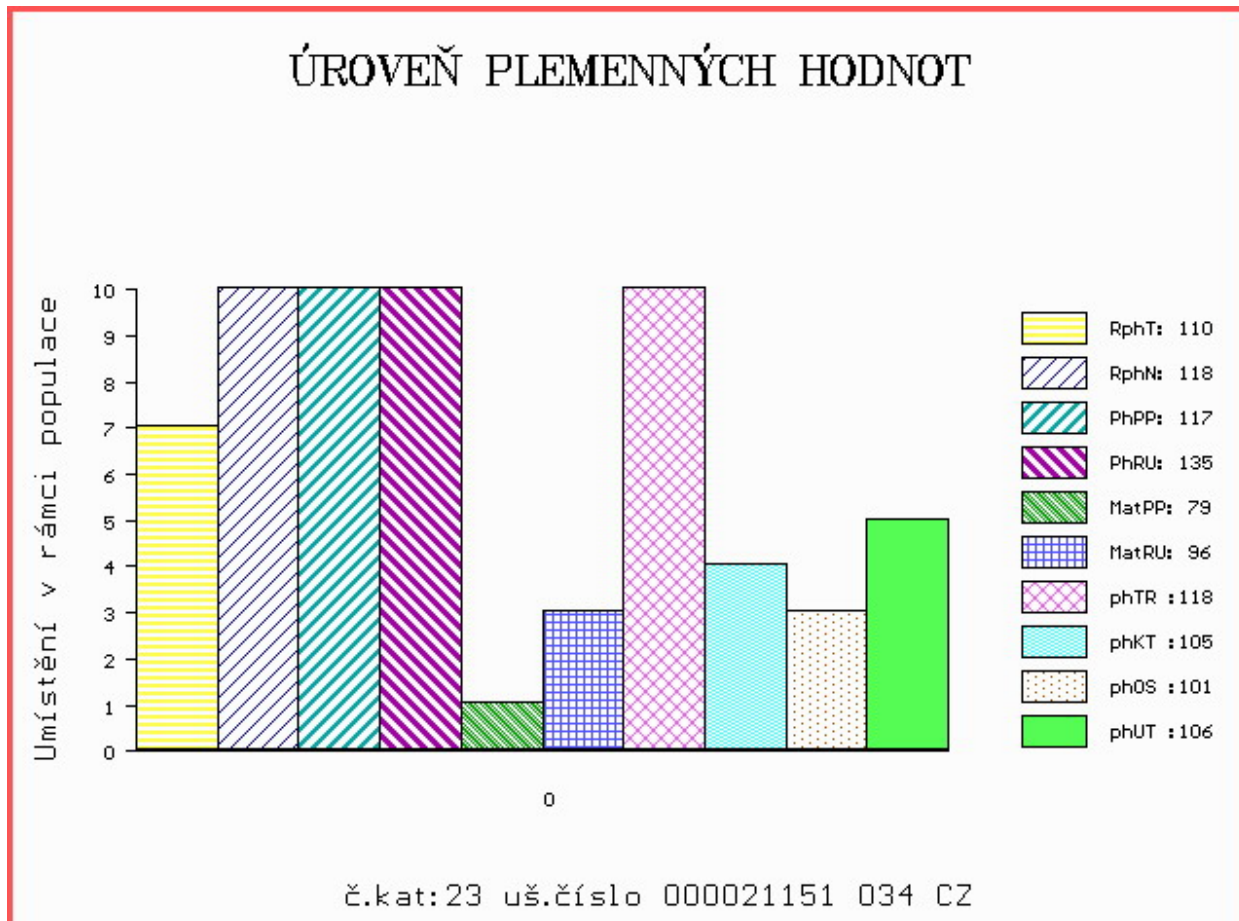

Číslo : 858299 021 CZ DUBLIN RED Číslo katalogu 24
 Dat.nar. : 15.04.2017 Plemeno : G100 Aberdeen Angus
 Chovatel : Adam Jaroslav,ing.,Chlístov
 Majitel : Adam Jaroslav,ing.,Chlístov

OOO 270 365 LEACHMAN HEAVENLY 8141 299211
 OO 265 398 RED LCC HEAVEN OR BUST 1000B 385386
 MOO 335132 US RED LMAN MARY 9003 335132

OTEC ZAA 289 HANIBAL ET 119117005702
 OMO 000 SIE ELWAY 1570 285653
 MO 476676 US LMB ST REBECCA 589 476676
 MMO 0 LMB ST REBECCA 921 311454

OOM ZAA 679 PÁJA RED ET 398000542301031
 OM ZAI 109 ZACK RED Z PĚČÍNA 268000817434031
 MOM 336639 931 CZ ROTA Z PĚČÍNA 268000336639931

MA 624272 931 CZ /1 ot BOULE RED Z PĚČÍNA 268000624272931
 OMM ZAA 847 RED LAZY MC COWBOY CUT 26U 1441140
 MM 479964 931 CZ RED 268000479964931
 MMM 132584 201 CZ LINDA RED Z PĚČÍNA 268000132584201

Vl.užit:nar: 38 kg ve 120d: 203 kg ve 210d: 345 kg v 365d: 536 kg / kříž: 128 cm
 Přírustek v testu : 1616 g / 98 přírustek od narození: 1413 g / 94 šourek 39 cm
 Věk při ZV 431 dní aktuálně k 24.05.18 hmotnost: 609 kg výška v kříži: 129 cm

PLEMENNÉ HODNOTY										LINEARNÍ HODNOCENÍ							
	pp	ru	pp	ru	TR	KT	OS	UT	Hmot	kříž	TR	KT	OS	UT	CE		
BÝK	PE	104	117	ME	105	110	108	113	114	111							
MATKA	PE	97	124	ME	102	106	103	112	114	112	700	143	27	20	19	7	73
OTEC	PE	106	102	ME	109	116	102	95	94	94	617	133	0	0	0	0	0

HODNOCEN: TR 4 / / 9 KT / / OS / / UT Výsledek:

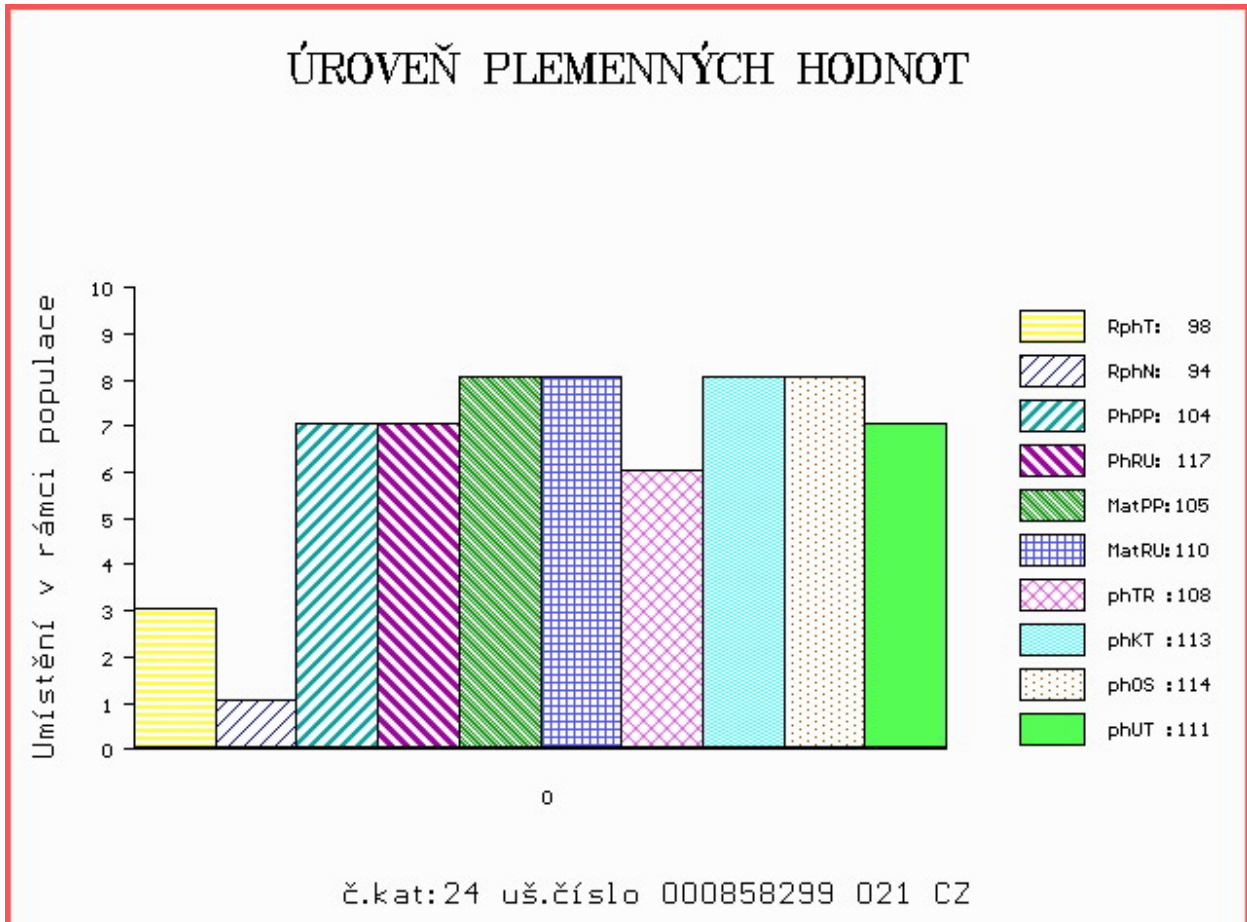

Číslo : 589900 042 CZ DIJON RED Z DRŽOVIC Číslo katalogu 25
 Dat.nar. : 18.04.2017 Plemeno : G100 Aberdeen Angus
 Chovatel : Náš Dvůr s.r.o., Držovice
 Majitel : Náš Dvůr s.r.o., Držovice

OOO 272 125 HF KODIAK 5R 1274305
 OO 281 226 RED BRYLOR KODIAK 204Y 1647397
 MOO 1133628 CA RED XXX LAKME 70M 1133628

OTEC ZAI 174 RED BRYLOR RED KODIAK 3A 1736024
 OMO 262 701 RED BRYLOR SDL PASQUALLE 213P 1242867
 MO 1654365 CA RED BRYLOR FAYETTE 40Y 1654365
 MMO 1094837 CA RED FL FAYETTE 33M 1094837

OOM ZAA 694 RED BRYLOR TALISKER 202T 1410189
 OM PAA 184 UMAKER PAVAS 087000693011032
 MOM 230491 932 CZ 087000230491932

MA 602603 931 CZ /1 ot BIKÁ ZDB 035000602603931
 OMM AAP 778 PANTER RED Z PĚČÍNA 268000553677031
 MM 521999 931 CZ RED 035000521999931
 MMM 230852 931 CZ RED 035000230852931

Vl.užit:nar: 38 kg ve 120d: 211 kg ve 210d: 317 kg v 365d: 543 kg / kříž: 127 cm
 Přírustek v testu : 1908 g / 88 přírustek od narození: 1444 g / 89 šourek 39 cm
 Věk při ZV 428 dní aktuálně k 24.05.18 hmotnost: 617 kg výška v kříži: 129 cm

PLEMENNÉ HODNOTY				LINEARNÍ HODNOCENÍ													
	pp	ru		pp	ru	TR	KT	OS	UT	Hmot	kříž	TR	KT	OS	UT	CE	
BÝK	PE	117	110	ME	87	103	97	108	111	106							
MATKA	PE	107	101	ME	85	117	96	98	99	99	620	138	23	19	17	6	65
OTEC	PE	122	102	ME	91	98	91	104	109	100	0	0	0	0	0	0	0

HODNOCEN: TR 4 / /10 KT / / OS / / UT Výsledek:

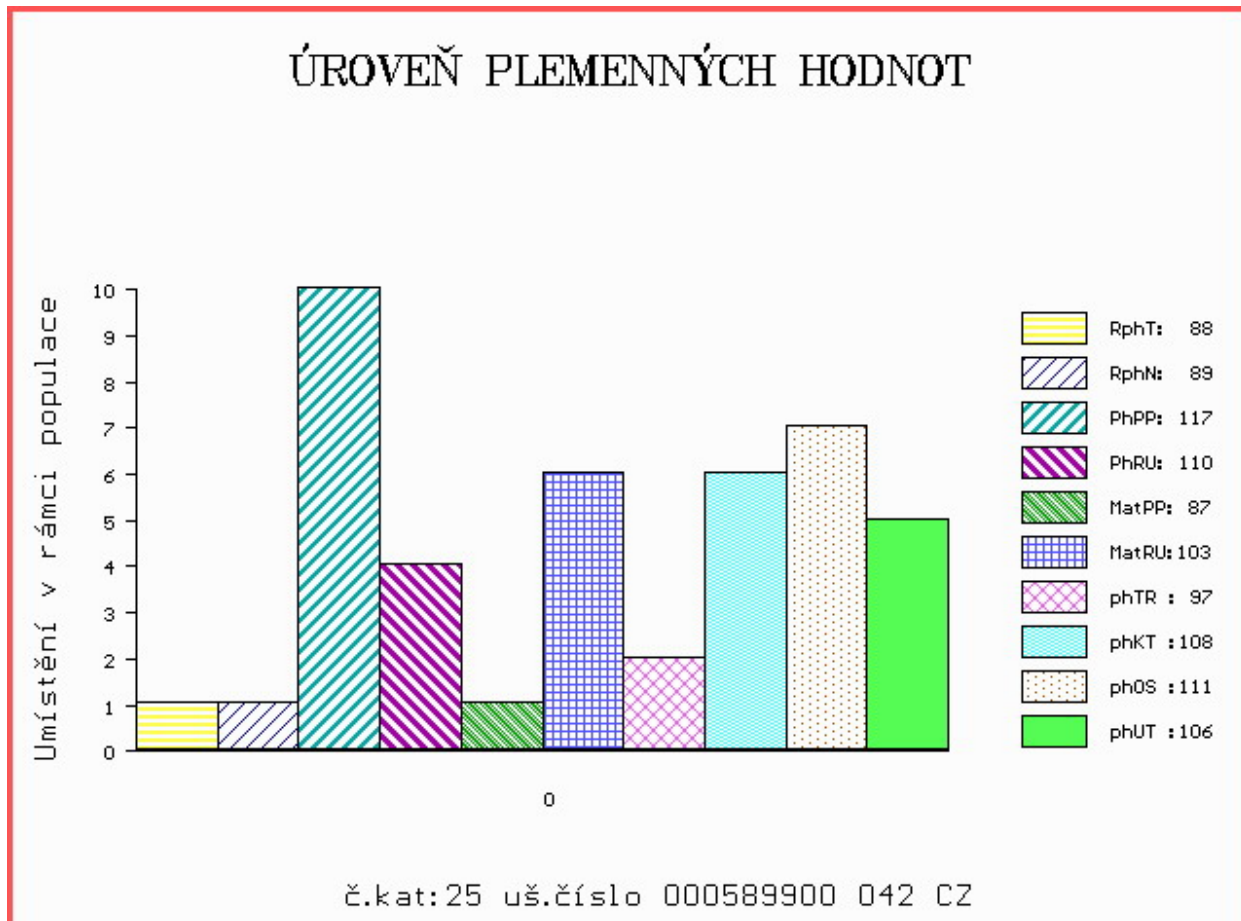

Číslo : 858300 021 CZ DUBAJ RED Číslo katalogu 26
 Dat.nar. : 18.04.2017 Plemeno : G100 Aberdeen Angus
 Chovatel : Adam Jaroslav,ing.,Chlístov
 Majitel : Adam Jaroslav,ing.,Chlístov

OOO 270 365 LEACHMAN HEAVENLY 8141 299211
 OO 265 398 RED LCC HEAVEN OR BUST 1000B 385386
 MOO 335132 US RED LMAN MARY 9003 335132

OTEC ZAA 289 HANIBAL ET 119117005702
 OMO 000 SIE ELWAY 1570 285653
 MO 476676 US LMB ST REBECCA 589 476676
 MMO 0 LMB ST REBECCA 921 311454

OOM ZAA 847 RED LAZY MC COWBOY CUT 26U 1441140
 OM ZAI 065 ZIP RED Z PĚČINA 268000817430031
 MOM 197961 931 CZ 268000197961931

MA 624261 931 CZ /1 ot BRANKA RED Z PĚČINA 268000624261931
 OMM ZAA 581 RED U-2 INFINITE 408P 1208758
 MM 336643 931 CZ RED 268000336643931
 MMM 4820 117 CZ FINESA RED MABEL 10H 096117004820

Vl.užit:nar: 42 kg ve 120d: 223 kg ve 210d: 369 kg v 365d: 627 kg / kříž: 133 cm
 Přírustek v testu : 2016 g / 107 přírustek od narození: 1648 g / 102 šourek 42 cm
 Věk při ZV 428 dní aktuálně k 24.05.18 hmotnost: 703 kg výška v kříži: 133 cm

PLEMENNÉ HODNOTY										LINEARNÍ HODNOCENÍ							
	pp	ru	pp	ru	TR	KT	OS	UT	Hmot	kříž	TR	KT	OS	UT	CE		
BÝK	PE	112	114	ME	100	113	111	114	115	115							
MATKA	PE	103	101	ME	100	123	93	101	103	102	670	140	25	19	18	6	68
OTEC	PE	106	102	ME	109	116	102	95	94	94	617	133	0	0	0	0	0

HODNOCEN: TR 6 / /10 KT / / OS / / UT Výsledek:

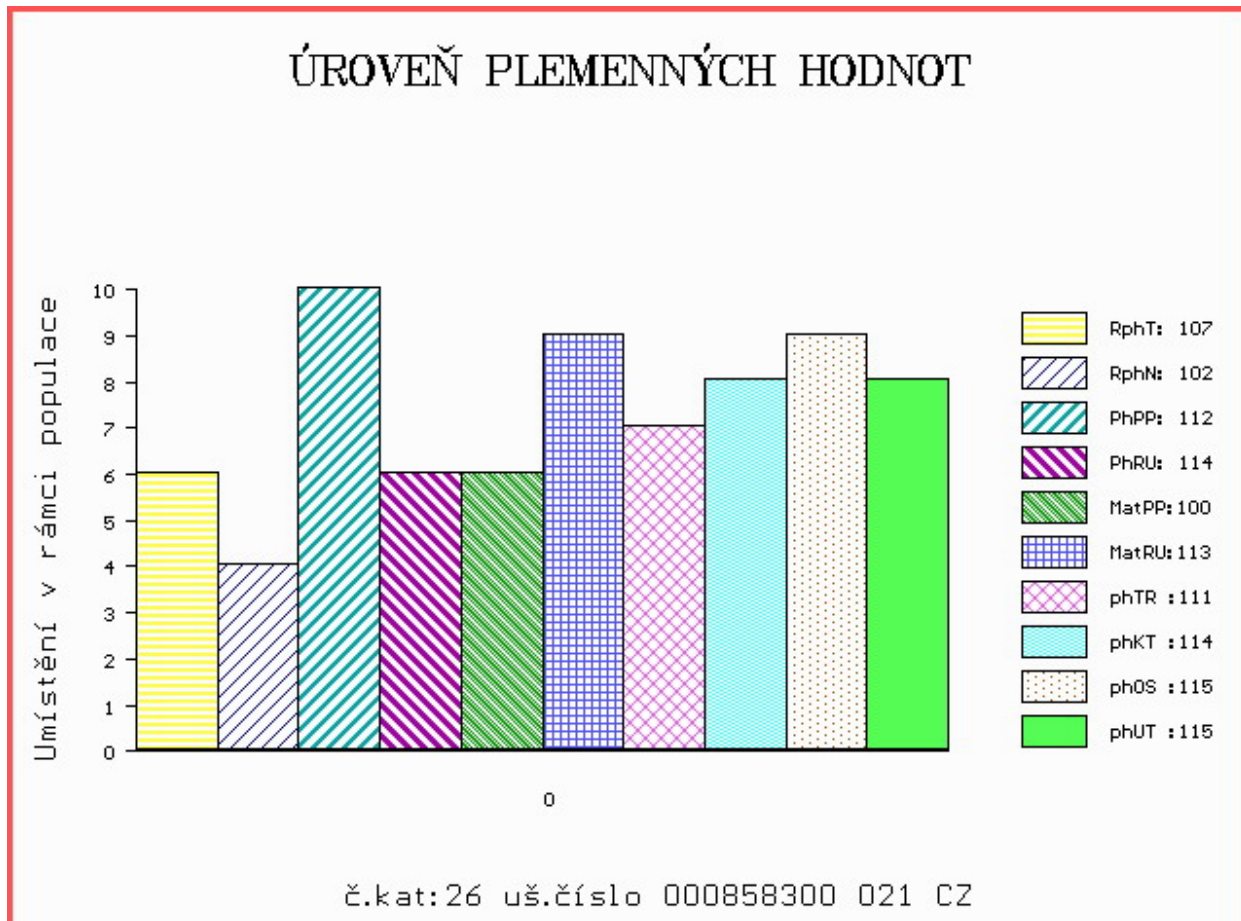

Číslo : 999439 031 CZ DAMON IKAR Číslo katalogu 27
 Dat.nar. : 23.04.2017 Plemeno : G100 Aberdeen Angus
 Chovatel : Zítek Jaroslav, Pechova Lhota
 Majitel : Zítek Jaroslav, Pechova Lhota

OOO ZAA 511 LEVHARD RED Z CUNKOVA ET 253031070326
 OO AAP 902 REDFAKTOR TEGRO 133000640176061
 MOO 133048 204 CZ KIKI BLACK TEGRO 133000133048204

OTEC ZAA 896 MEWIL UNIVERSAL 112Z 045000760658031

OMO ZAA 392 JOŽKA 119L 035282047434
 MO 276726 931 CZ MEWIL MYFLOWER 40T 045000276726931
 MMO 137236 201 CZ MEWIL MYFLOWER 22N 045201137236

OOM ZAA 515 YOUNG DALE TOUCH DOWN 36M 1119460
 OM AAP 920 MEWIL SYČÁK 5W 045000624512031
 MOM 48716 931 CZ MEWIL BLACKBIRD 12P 045000048716931

MA 446146 931 CZ /5 ot MEWIL BABY DOLL 33Z 045000446146931

OMM ZAA 250 ACUMEN BOLD LEADER 30X 663627
 MM 120725 201 CZ MEWIL BABY DOLL 5K 045201120725
 MMM 6061 201 CZ COL BABY DOLL 13C 777892

Vl.užit:nar: 35 kg ve 120d: 249 kg ve 210d: 388 kg v 365d: 655 kg / kříž: 137 cm
 Přírustek v testu : 2200 g / 109 přírustek od narození: 1793 g / 111 šourek 40 cm
 Věk při ZV 423 dní aktuálně k 24.05.18 hmotnost: 745 kg výška v kříži: 141 cm

PLEMENNÉ HODNOTY										LINEARNÍ HODNOCENÍ						
	pp	ru	pp	ru	TR	KT	OS	UT		Hmot	kříž	TR	KT	OS	UT	CE
BÝK	PE	109	132	ME	92	103	119	119	116	119						
MATKA	PE	99	107	ME	104	120	106	111	110	111	796	144	28	22	22	8 80
OTEC	PE	107	140	ME	84	93	117	114	110	113	595	135	25	21	19	7 72

HODNOCEN: TR 10 / /10 KT / / OS / / UT Výsledek:

ÚROVEŇ PLEMENNÝCH HODNOT

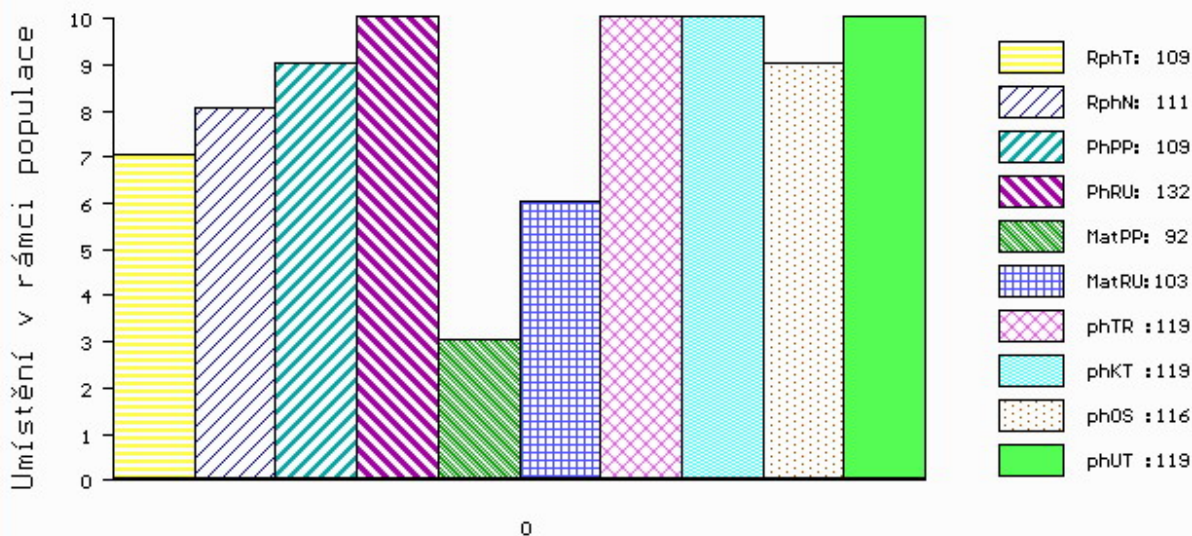

č.kat:27 uš.číslo 000999439 031 CZ

Číslo : 999440 031 CZ DIAMANT IKAR Číslo katalogu 28
 Dat.nar. : 01.05.2017 Plemeno : G100 Aberdeen Angus
 Chovatel : Zítek Jaroslav, Pechova Lhota
 Majitel : Zítek Jaroslav, Pechova Lhota

OOO ZAA 695 RED DMM BRYLOR THUMP 2T 1399230
 OO ZAA 807 TARIK RED ET 398000665397031
 MOO 240519 931 CZ RED 398000240519931

OTEC ZAI 363 BOND RED ZE STVOLÍNEK 403000590850051
 OMO PAA 017 TOMAHAWK RED TEGRO 133000690920061
 MO 175602 951 CZ 403000175602951
 MMO 147128 951 CZ 403000147128951

OOM AAP 902 REDFAKTOR TEGRO 133000640176061
 OM ZAA 896 MEWIL UNIVERSAL 112Z 045000760658031
 MOM 276726 931 CZ MEWIL MYFLOWER 40T 045000276726931

MA 518222 931 CZ /3 ot LUCYA IKAR 460000518222931
 OMM ZAA 458 MEWIL KEKS ET 045384140671
 MM 446139 931 CZ MEWIL LUCY 20Z 045000446139931
 MMM 301484 931 CZ MEWIL LUCY 4U 045000301484931

Vl.užit:nar: 42 kg ve 120d: 229 kg ve 210d: 383 kg v 365d: 649 kg / kříž: 138 cm
 Přírustek v testu : 1933 g / 113 přírustek od narození: 1639 g / 116 šourek 38 cm
 Věk při ZV 415 dní aktuálně k 24.05.18 hmotnost: 678 kg výška v kříži: 140 cm

PLEMENNÉ HODNOTY										LINEARNÍ HODNOCENÍ							
	pp	ru	pp	ru	TR	KT	OS	UT	Hmot	kříž	TR	KT	OS	UT	CE		
BÝK	PE	95	134	ME	78	110	119	117	114	117							
MATKA	PE	103	134	ME	82	110	121	111	106	111	874	146	29	23	19	7	78
OTEC	PE	98	129	ME	68	113	122	123	122	124	724	142	29	25	25	9	88

HODNOCEN: TR 9 / /10 KT / / OS / / UT Výsledek:

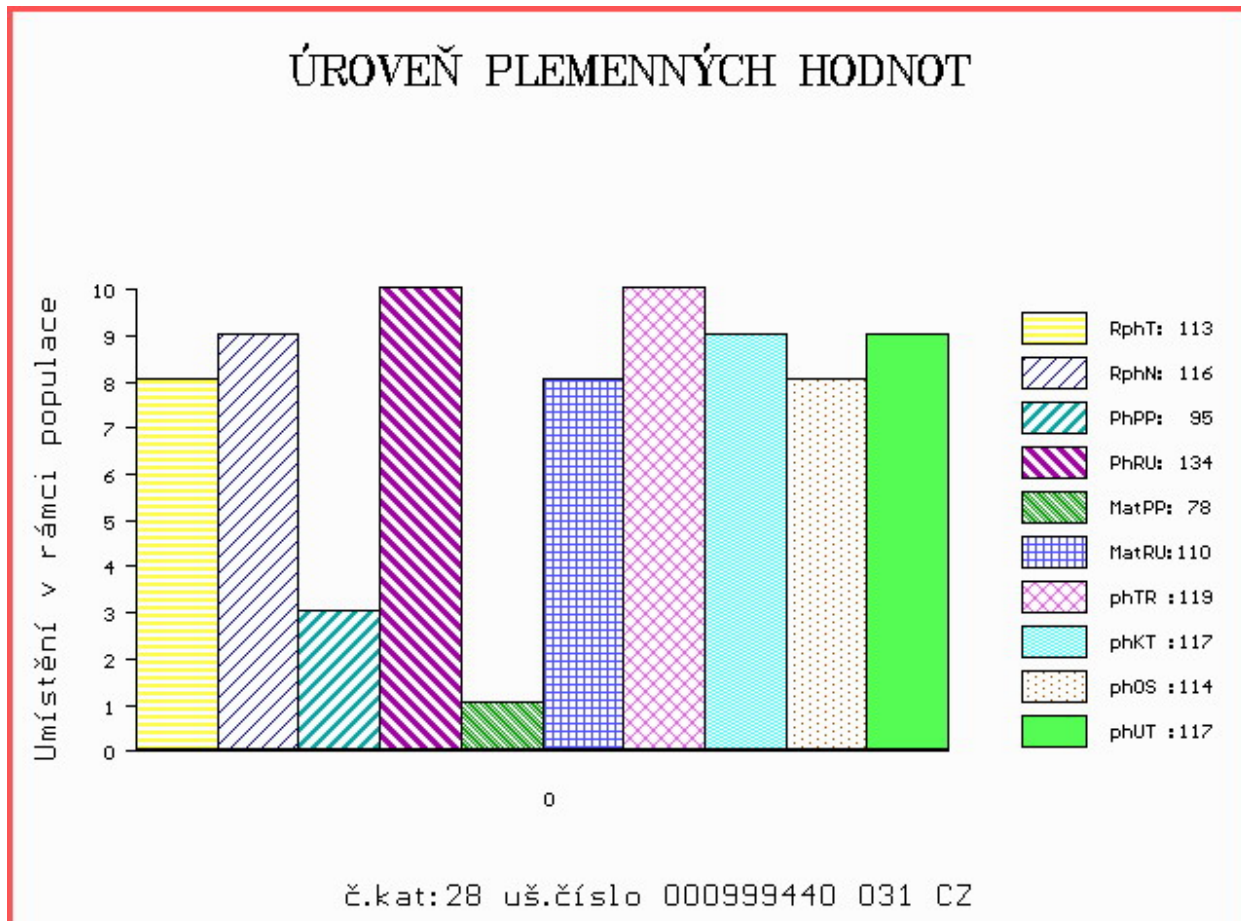

Číslo : 589903 042 CZ DIESEL RED Z DRŽOVIC Číslo katalogu 29
 Dat.nar. : 23.05.2017 Plemeno : G100 Aberdeen Angus
 Chovatel : Náš Dvůr s.r.o., Držovice
 Majitel : Náš Dvůr s.r.o., Držovice

OOO ZAA 695 RED DMM BRYLOR THUMP 2T 1399230
 OO ZAA 899 UREASA RED ET 398000717353031
 MOO 360309 931 CZ RED ET 398000360309931

OTEC ZAI 438 BOND RED Z RANČIC 47D 326000928945031

OMO ZAA 334 LCHMN SHARPSHOOTER 1369 29AR0172
 MO 321367 931 CZ ELCA Z RANČIC 11U 326000321367931
 MMO 184544 931 CZ AFR ELCA 7R 326000184544931

OOM ZAA 694 RED BRYLOR TALISKER 202T 1410189
 OM PAA 184 UMAKER PAVAS 087000693011032
 MOM 230491 932 CZ 087000230491932

MA 602610 931 CZ /1 ot BRANKA ZDB 035000602610931

OMM AAP 778 PANTER RED Z PĚČÍNA 268000553677031
 MM 521997 931 CZ RED 035000521997931
 MMM 242798 931 CZ RED 035000242798931

Vl.užit:nar: 40 kg ve 120d: 208 kg ve 210d: 308 kg v 365d: 558 kg / kříž: 129 cm
 Přírustek v testu : 1783 g / 99 přírustek od narození: 1421 g / 100 šourek 36 cm
 Věk při ZV 393 dní aktuálně k 24.05.18 hmotnost: 560 kg výška v kříži: 129 cm

PLEMENNÉ HODNOTY										LINEARNÍ HODNOCENÍ						
	pp	ru	pp	ru	TR	KT	OS	UT		Hmot	kříž	TR	KT	OS	UT	CE
BÝK	PE	104	117	ME	85	108	96	105	108	106						
MATKA	PE	99	105	ME	87	119	92	97	99	97	601 /	137	21	18	17	6 62
OTEC	PE	105	123	ME	83	100	113	117	118	120	690 /	139	25	23	21	8 77

HODNOCEN: TR 5 / /10 KT / / OS / / UT Výsledek:

ÚROVEŇ PLEMENNÝCH HODNOT

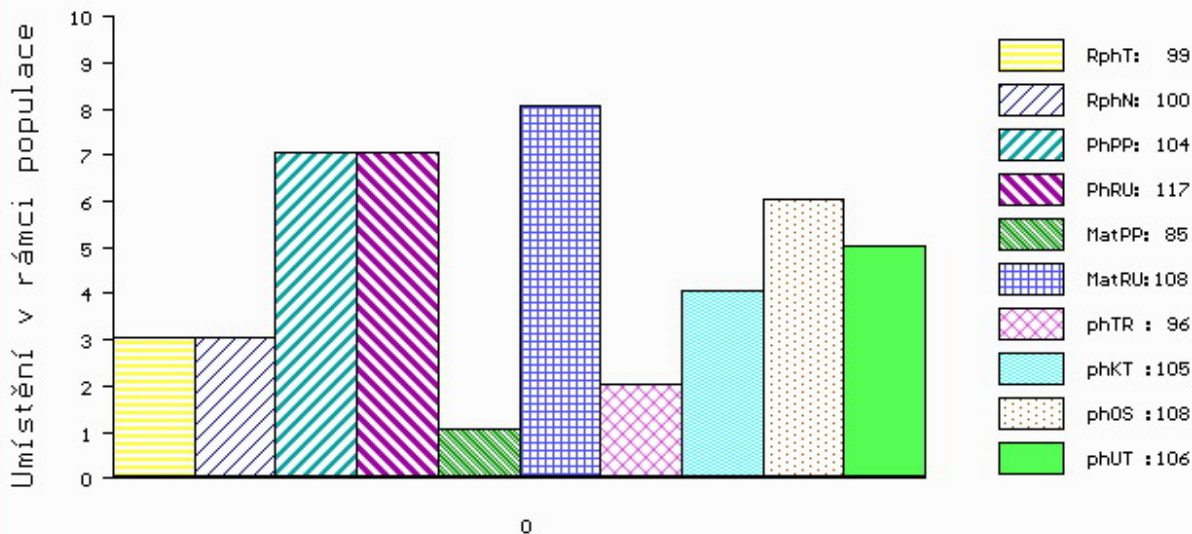

č.kat:29 uš.číslo 000589903 042 CZ

Číslo : 995531 031 CZ DUKÁT RED Z HOSTÍNA Číslo katalogu 30
 Dat.nar. : 03.06.2017 Plemeno : G100 Aberdeen Angus
 Chovatel : Panec Pavel, Hostín
 Majitel : Panec Pavel, Hostín

OOO 272 123 RED LAZY MC STOUT 308 1343852
 OO ZAA 847 RED LAZY MC COWBOY CUT 26U 1441140
 MOO 1136455 CA RED LAZY MC STAR 185M 1136455

OTEC ZAI 314 MOSSHALL RED EVOLUTION P353 ET 562477501353
 OMO 281 768 RED DMM TRACTION 98R 1290345
 MO 542697600483 UK NETHERTON RED ESSENCE H483 ET 542697600483
 MMO 903849 CA RED STEN ESSENCE 42G 903849

OOM 265 400 RED BHC STRYKER 778117
 OM ZAA 572 RED RIIS STRYKER 394 ET 85569-00394
 MOM 833006 CA RED FINE LINE CONTENDER 54E 833006

MA 511537 931 CZ /3 ot ZUZANKA RED Z HOSTÍNA 412000511537931
 OMM ZAA 573 NORIS RED POLMER 281000502040072
 MM 358207 931 CZ 412000358207931
 MMM 322714 931 CZ 412000322714931

Vl.užit:nar: 41 kg ve 120d: 265 kg ve 210d: 365 kg v 365d: 634 kg / kříž: 131 cm
 Přírustek v testu : 2141 g / 111 přírustek od narození: 1623 g / 104 šourek 39 cm
 Věk při ZV 382 dní aktuálně k 24.05.18 hmotnost: 617 kg výška v kříži: 131 cm

PLEMENNÉ HODNOTY										LINEARNÍ HODNOCENÍ							
	pp	ru	pp	ru	TR	KT	OS	UT		Hmot	kříž	TR	KT	OS	UT	CE	
BÝK	PE	103	123	ME	95	102	111	118	118	117							
MATKA	PE	101	117	ME	100	116	108	114	114	112	820	141	25	24	21	8 78	
OTEC	PE	102	103	ME	92	103	97	105	106	104	0	0	0	0	0	0	

HODNOCEN: TR 6 / /10 KT / / OS / / UT Výsledek:

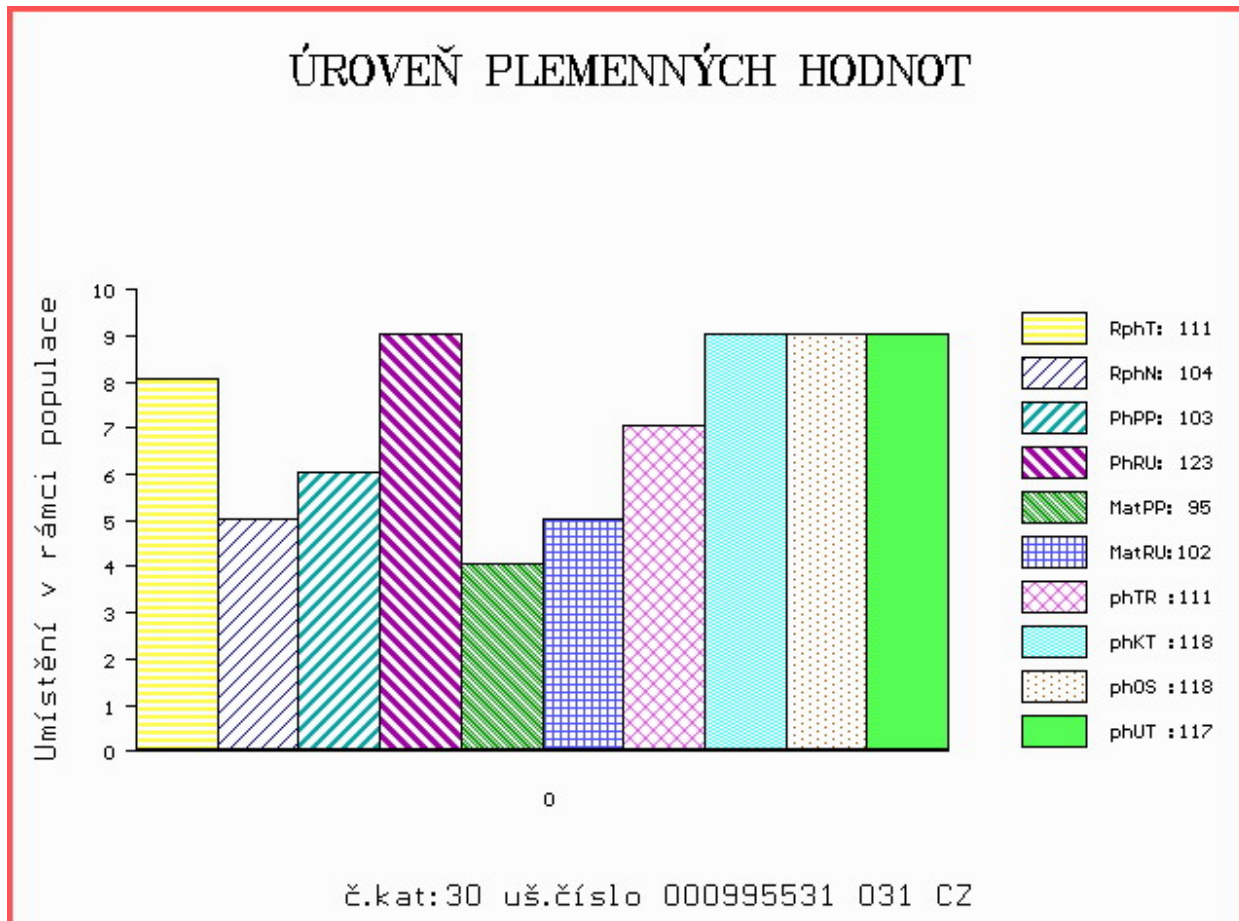

Číslo : 52018 034 CZ DINO ZE ŽĎÁRA V Číslo katalogu 31
 Dat.nar. : 20.04.2017 Plemeno : T100 Charolais
 Chovatel : Kouba Martin, Žďár
 Majitel : Kouba Martin, Žďár

OOO 280 272 MAR KATZ AV STRÖMSNÄS 20323-0565
 OO 280 271 VIKING AV SIMONTORP P 35202-2336
 MOO 352020202 SE SUNC AV SIMONTORP P 35202-0202

OTEC ZIT 337 GUINNES SC PP 5111038250
 OMO ZTI 085 VIRGIL SC P 4240983344
 MO 5107037806 FR CHOUCROUTE 5107037806
 MMO 5102037394 FR TZIGANE 5102037394

OOM 262 487 LANNION 2295002054
 OM ZTI 433 ROUKY 4522790926
 MOM 4597103635 FR NEBULEUSE 4597103635

MA 478648 931 CZ /2 ot 451000478648931
 OMM ZCH 809 PINAY 8552394134
 MM 222064 931 CZ NINAY Z OSTRÉHO 253000222064931
 MMM 468 931 CZ KAROLÍNA Z OSTRÉHO 253000000468931

Vl.užit:nar: 32 kg ve 120d: 241 kg ve 210d: 396 kg v 365d: 702 kg / kříž: 138 cm
 Přírustek v testu : 2291 g / 106 přírustek od narození: 1850 g / 107 šourek 31 cm
 Věk při ZV 426 dní aktuálně k 24.05.18 hmotnost: 770 kg výška v kříži: 140 cm

PLEMENNÉ HODNOTY										LINEARNÍ HODNOCENÍ							
	pp	ru	pp	ru	TR	KT	OS	UT		Hmot	kříž	TR	KT	OS	UT	CE	
BÝK	PE	102	127	ME	103	104	123	119	116	121							
MATKA	PE	95	119	ME	101	123	112	110	108	110	803	147	25	21	20	7	73
OTEC	PE	98	111	ME	110	97	106	109	110	112	0	0	0	0	0	0	0

HODNOCEN: TR 9 / /10 KT / / OS / / UT Výsledek:

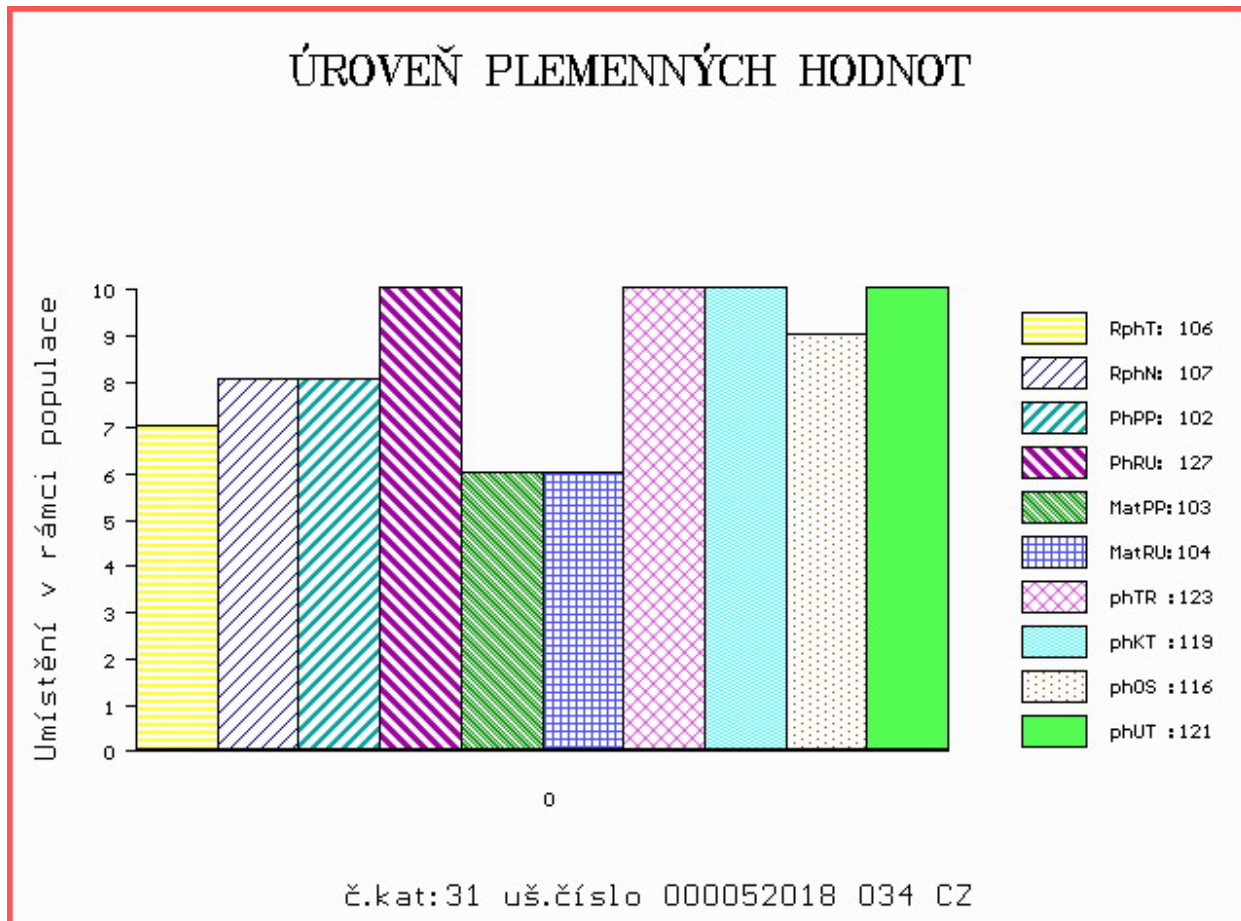

Číslo : 43748 034 CZ DOMINO Z CHUCHELCE V Číslo katalogu 32
 Dat.nar. : 24.04.2017 Plemeno : T100 Charolais
 Chovatel : Taušek Ivan, Velký Chuchelec
 Majitel : Taušek Ivan, Velký Chuchelec

OOO ZCH 450 LE REBEL 3695100770
 OO ZTI 085 VIRGIL SC P 4240983344
 MOO 7121400365 FR RONDELLE P 7121400365

OTEC ZTI 910 FARCEUR P 0111314259
 OMO ZCH 516 MAGENTA 4296105603
 MO 108303946 FR CHANCELIER 0108303946
 MMO 199435907 FR ROSIERE 0199435907

OOM ZCH 388 IMPAIR RR3 1893102983
 OM ZTI 087 RURAL 6502730908
 MOM 6596002495 FR MILADY 6596002495

MA 369194 931 CZ /5 ot SÁRA Z KOČÍNA 417000369194931
 OMM CHP 698 KUSTOD SU 062389104947
 MM 200059 931 CZ NIKÉ Z KOČÍNA 148000200059931
 MMM 138420 201 CZ 148000138420201

Vl.užit:nar: 43 kg ve 120d: 198 kg ve 210d: 314 kg v 365d: 591 kg / kříž: 131 cm
 Přírustek v testu : 2341 g / 112 přírustek od narození: 1582 g / 113 šourek 34 cm
 Věk při ZV 422 dní aktuálně k 24.05.18 hmotnost: 668 kg výška v kříži: 133 cm

PLEMENNÉ HODNOTY										LINEARNÍ HODNOCENÍ							
	pp	ru	pp	ru	TR	KT	OS	UT	Hmot	kříž	TR	KT	OS	UT	CE		
BÝK	PE	97	113	ME	99	100	99	107	109	109							
MATKA	PE	95	124	ME	91	95	106	108	107	108	822	140	22	20	20	7	69
OTEC	PE	95	103	ME	106	107	105	108	110	111	630	140	25	20	20	7	72

HODNOCEN: TR 5 / /10 KT / / OS / / UT Výsledek:

ÚROVEŇ PLEMENNÝCH HODNOT

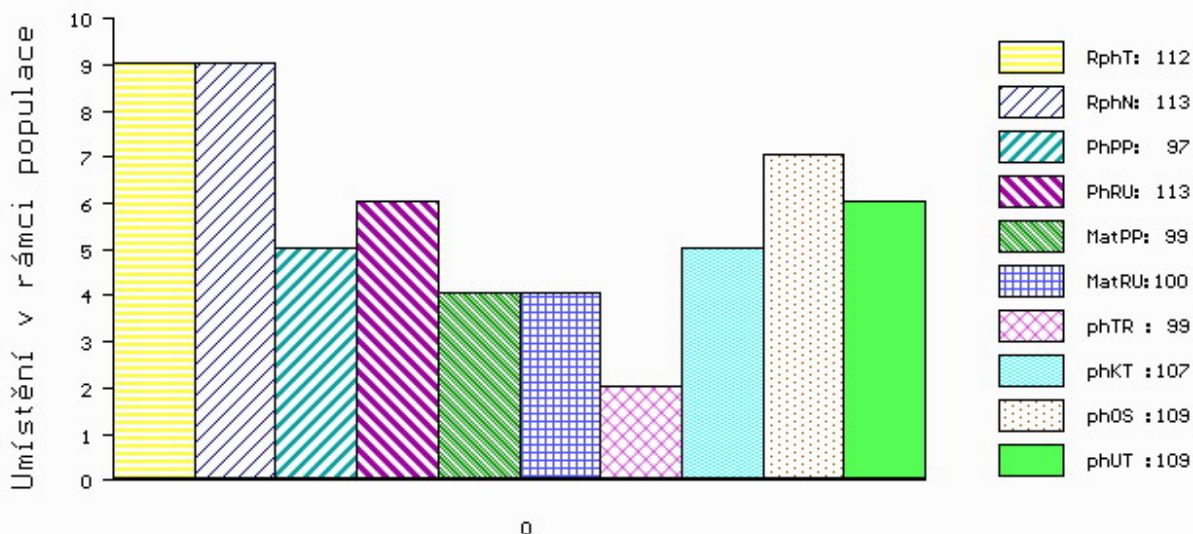

č.kat:32 uš.číslo 000043748 034 CZ

Číslo : 43749 034 CZ DANDY Z CHUCHELCE P Číslo katalogu 33
 Dat.nar. : 30.04.2017 Plemeno : T100 Charolais
 Chovatel : Taušek Ivan, Velký Chuchelec
 Majitel : Taušek Ivan, Velký Chuchelec

OOO ZCH 450 LE REBEL 3695100770
 OO ZTI 085 VIRGIL SC P 4240983344
 MOO 7121400365 FR RONDELLE P 7121400365

OTEC ZTI 910 FARCEUR P 0111314259
 OMO ZCH 516 MAGENTA 4296105603
 MO 108303946 FR CHANCELIER 0108303946
 MMO 199435907 FR ROSIERE 0199435907

OOM ZCH 699 JUMPER 8894104162
 OM ZTI 049 NUGÁT BOVET ET 069000500691053
 MOM 65516 546 CZ CAMILLA ET 132546065516

MA 405483 931 CZ /4 ot TREFA Z KOČINA 417000405483931
 OMM ZCH 397 HRABĚ 164417005333
 MM 138420 201 CZ 148000138420201
 MMM 3027 417 CZ 148417003027

Vl.užit:nar: 38 kg ve 120d: 202 kg ve 210d: 297 kg v 365d: 529 kg / kříž: 127 cm
 Přírustek v testu : 2016 g / 101 přírustek od narození: 1398 g / 98 šourek 35 cm
 Věk při ZV 416 dní aktuálně k 24.05.18 hmotnost: 582 kg výška v kříži: 132 cm

PLEMENNÉ HODNOTY										LINEARNÍ HODNOCENÍ								
	pp	ru	pp	ru	TR	KT	OS	UT		Hmot	kříž	TR	KT	OS	UT	CE		
BÝK	PE	102	101	ME	99	103	93	100	102	100								
MATKA	PE	97	103	ME	99	97	100	99	99	98	710	/	142	22	20	21	7	70
OTEC	PE	95	103	ME	106	107	105	108	110	111	630	/	140	25	20	20	7	72

HODNOCEN: TR 5 / / 8 KT / / OS / / UT Výsledek:

ÚROVEŇ PLEMENNÝCH HODNOT

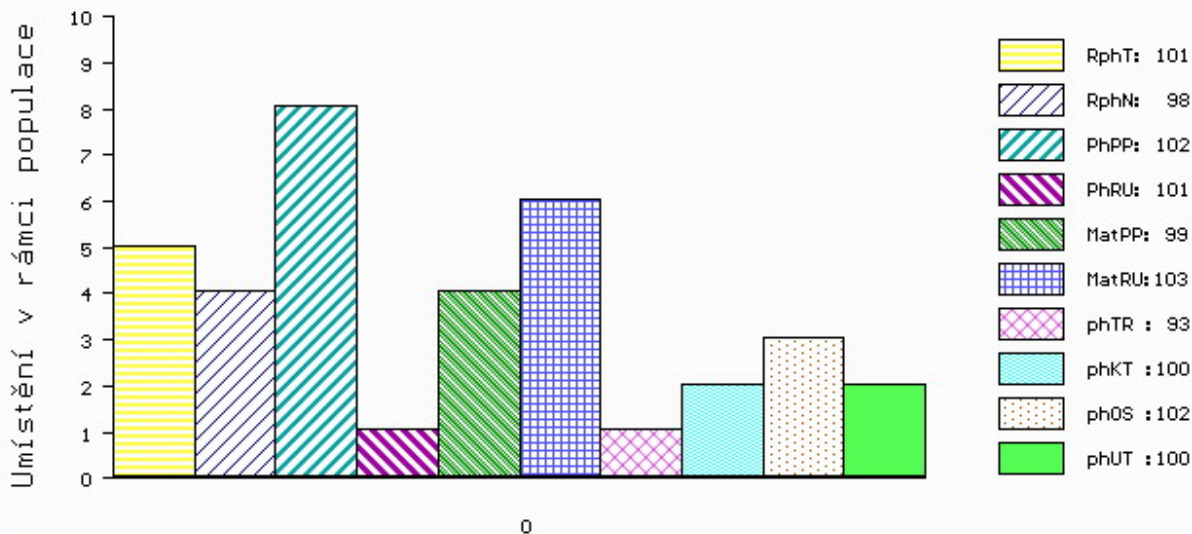

č.kat:33 uš.číslo 000043749 034 CZ

Číslo : 43750 034 CZ DINGO Z CHUCHELCE P Číslo katalogu 34
 Dat.nar. : 02.05.2017 Plemeno : T100 Charolais
 Chovatel : Taušek Ivan, Velký Chuchelec
 Majitel : Taušek Ivan, Velký Chuchelec

OOO ZCH 450 LE REBEL 3695100770
 OO ZTI 085 VIRGIL SC P 4240983344
 MOO 7121400365 FR RONDELLE P 7121400365

OTEC ZTI 910 FARCEUR P 0111314259
 OMO ZCH 516 MAGENTA 4296105603
 MO 108303946 FR CHANCELIER 0108303946
 MMO 199435907 FR ROSIERE 0199435907

OOM ZCH 704 NATUR 3697010336
 OM 272 291 COLONEL 6411873622
 MOM 6464179496 FR VENUS 6464179496

MA 111314266 FR /3 ot FOLIE 0111314266
 OMM ZCH 805 MALICIEUX 2396104088
 MM 1033244864 FR UNIDOLE 0103324864
 MMM 199435920 FR SAVANTE 0199435920

Vl.užit:nar: 47 kg ve 120d: 228 kg ve 210d: 373 kg v 365d: 578 kg / kříž: 130 cm
 Přírustek v testu : 1958 g / 101 přírustek od narození: 1491 g / 100 šourek 34 cm
 Věk při ZV 414 dní aktuálně k 24.05.18 hmotnost: 624 kg výška v kříži: 133 cm

PLEMENNÉ HODNOTY										LINEARNÍ HODNOCENÍ								
	pp	ru	pp	ru	TR	KT	OS	UT		Hmot	kříž	TR	KT	OS	UT	CE		
BÝK	PE	94	108	ME	102	110	108	111	111	112								
MATKA	PE	101	104	ME	94	117	108	109	108	109	846	/	146	25	21	20	7	73
OTEC	PE	95	103	ME	106	107	105	108	110	111	630	/	140	25	20	20	7	72

HODNOCEN: TR 6 / /10 KT / / OS / / UT Výsledek:

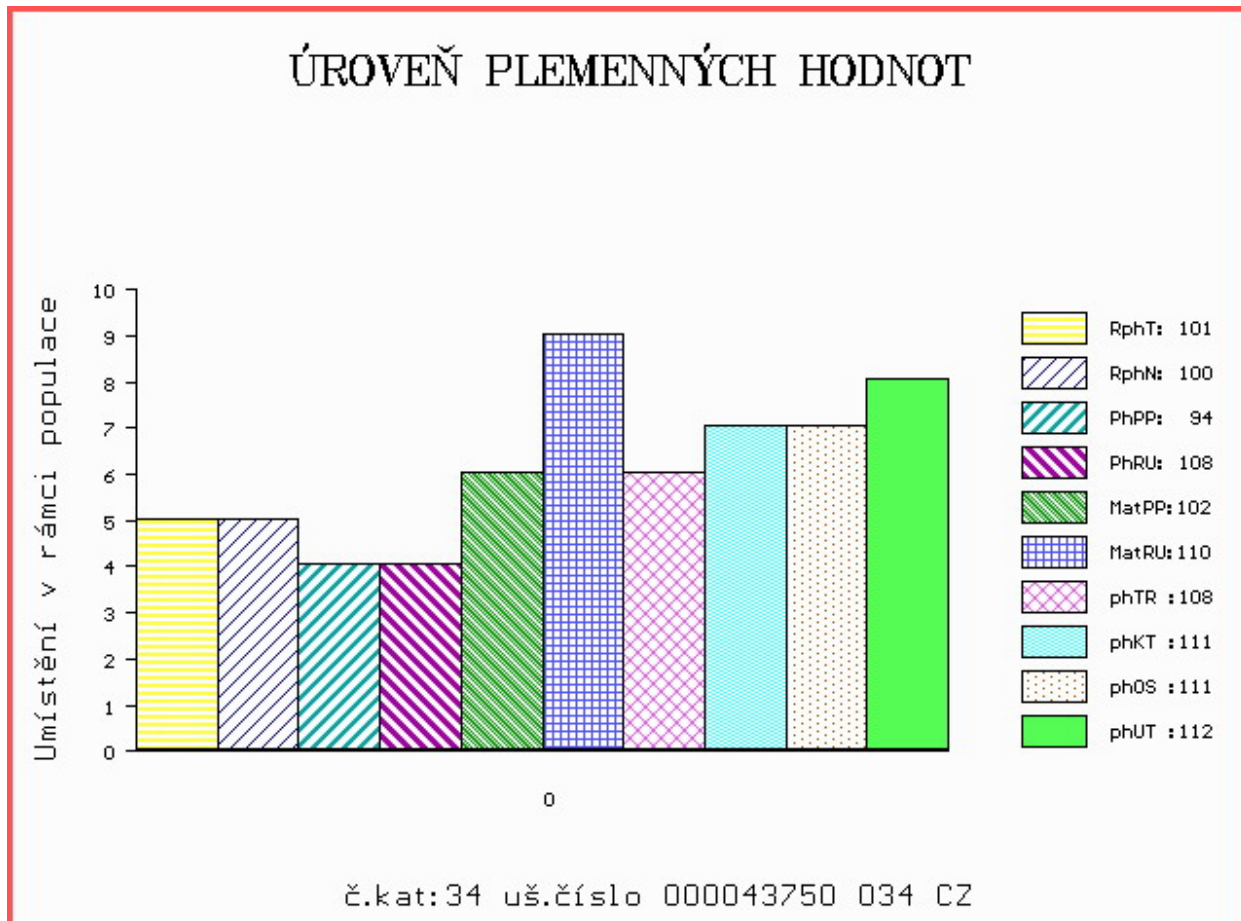

Číslo : 589165 042 CZ DUKÁT Z PODLESÍ Číslo katalogu 35
 Dat.nar. : 13.04.2017 Plemeno : U100 Hereford
 Chovatel : ZD Podlesí Ročov
 Majitel : ZD Podlesí Ročov

OOO 279 069 ROBIN HOOD 28060169
 OO 276 942 WATERLOO 27830050
 MOO 28070035 AU FANCY Z35 28070035

OTEC HRF 423 WESLEY ELBAUE 14.039 23589

OMO HRF 226 CIRCLE-D STANDARD TIME ET 236Z P2450902
 MO 1401762715 DE MEL-TIME ELBAUE 14.017 62715
 MMO 1401143768 DE MELANIE ELBAUE 14.011 43768

OOM 269 010 HARVIE JAVA 52J C02731348
 OM HRF 346 SMH AGASSI 328A 21104-00328
 MOM 6965300255 DK SOHOLM ROSA 69653-00255

MA 149973 942 CZ /4 ot 061000149973942

OMM HRF 269 IDEÁL Z PODLESÍ 061487100831
 MM 108996 407 CZ 061000108996407
 MMM 100851 407 CZ 061407100851

Vl.užit:nar: 40 kg ve 120d: 171 kg ve 210d: 271 kg v 365d: 487 kg / kříž: 129 cm
 Přírustek v testu : 1933 g / 102 přírustek od narození: 1281 g / 104 šourek 38 cm
 Věk při ZV 433 dní aktuálně k 24.05.18 hmotnost: 560 kg výška v kříži: 131 cm

PLEMENNÉ HODNOTY

LINEARNÍ HODNOCENÍ

	pp	ru	pp	ru	TR	KT	OS	UT	Hmot	kříž	TR	KT	OS	UT	CE
BÝK PE	95	110	ME	102	101	86	93	98	97						
MATKA PE	98	117	ME	97	99	100	105	107	106	722 /	142	24	20	20	7 71
OTEC PE	92	106	ME	107	100	101	103	108	109	744 /	142	21	20	18	7 66

HODNOCEN: TR 6 / / 7 KT / / OS / / UT Výsledek:

ÚROVEŇ PLEMENNÝCH HODNOT

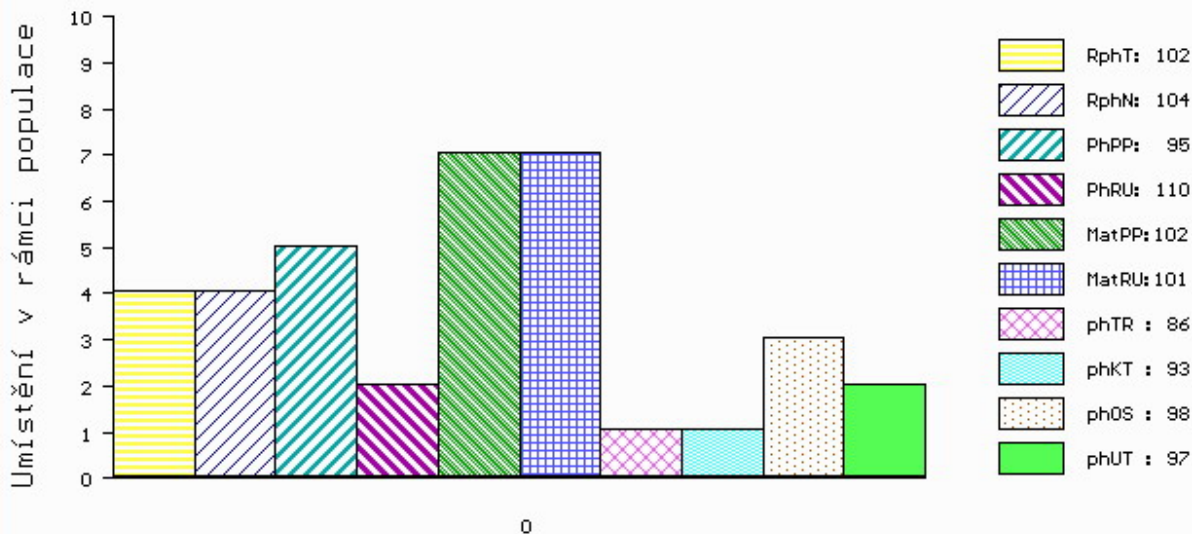

č.kat:35 uš.číslo 000589165 042 CZ

Číslo : 16161 034 CZ DÉMON Z CUNKOVA P Číslo katalogu 36
 Dat.nar. : 01.04.2017 Plemeno : Q100 Blonde d Aquitaine
 Chovatel : Farma Kozák, s.r.o.
 Majitel : Farma Kozák, s.r.o.

OOO ZBA 388 VBQ UNIT P 59523-00289
 OO ZBA 688 SONET POLLED Z ROCHOVA P 004000530635042
 MOO 3001 217 CZ HANA 004217003001

OTEC ZBA 894 VILÉM KH P 317000666223021

OMO ZBA 315 JONÁŠ RF 030694150451
 MO 119584 932 CZ 383000119584932
 MMO 78435 341 CZ GRIVOISE 3291133924

OOM 268 699 ICARE 8293130119
 OM ZBA 427 ORVIL 6464044144
 MOM 6490015066 FR FLATTEUSE 6490015066

MA 297110 931 CZ EM/6 ot PLAVKA Z OSTRÉHO ET 253000297110931

OMM ZBA 354 RAKET 8235082308
 MM 155062 931 CZ NINA Z OSTRÉHO 253000155062931
 MMM 8553 310 CZ JENTILLE 110310008553

Vl.užit:nar: 42 kg ve 120d: 202 kg ve 210d: 326 kg v 365d: 568 kg / kříž: 134 cm
 Přírustek v testu : 1991 g / 112 přírustek od narození: 1524 g / 116 šourek 36 cm
 Věk při ZV 445 dní aktuálně k 24.05.18 hmotnost: 679 kg výška v kříži: 139 cm

PLEMENNÉ HODNOTY										LINEARNÍ HODNOCENÍ						
	pp	ru	pp	ru	TR	KT	OS	UT		Hmot	kříž	TR	KT	OS	UT	CE
BÝK	PE	107	116	ME	86	97	107	108	107	108						
MATKA	PE	107	113	ME	81	105	103	101	101	102	826 /	150	23	19	19	7 68
OTEC	PE	102	117	ME	91	89	112	123	123	123	706 /	142	27	20	21	8 76

HODNOCEN: TR 7 / /10 KT / / OS / / UT Výsledek:

ÚROVEŇ PLEMENNÝCH HODNOT

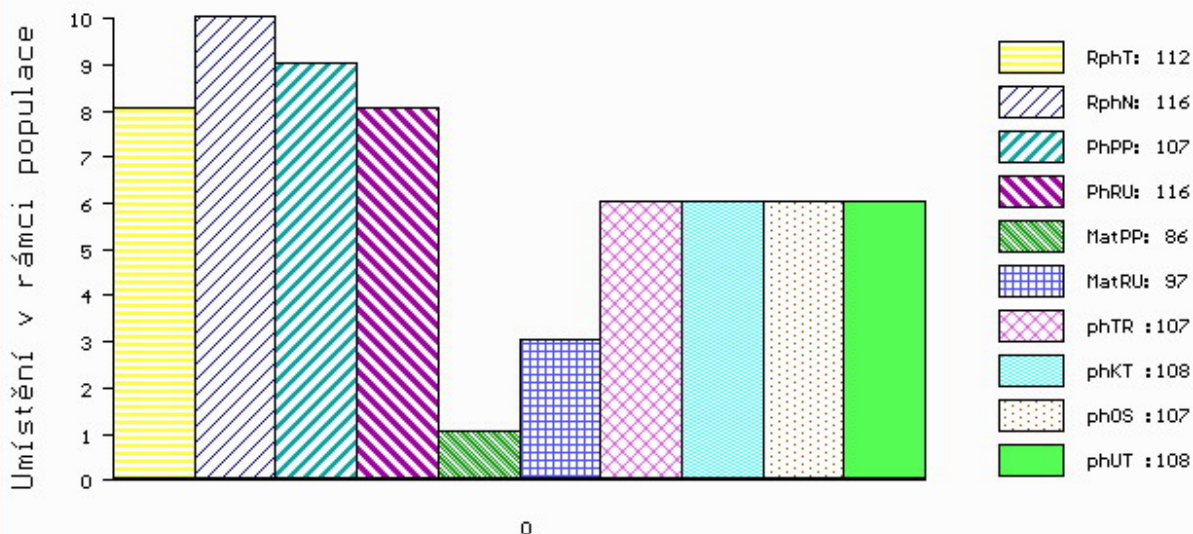

č.kat:36 uš.číslo 000016161 034 CZ

Číslo : 853819 021 CZ DORN KH V Číslo katalogu 37
 Dat.nar. : 13.04.2017 Plemeno : Q100 Blonde d Aquitaine
 Chovatel : ZD Krásná Hora n.Vlt.,a.s.
 Majitel : ZD Krásná Hora n.Vlt.,a.s.

OOO 277 937 TORONTO 8235145607
 OO ZBA 826 CABREL 8206008413
 MOO 4793010304 FR IPERIALE 4793010304

OTEC ZBA 993 AUGUSTIN MZLU 106000621783062
 OMO ZBA 303 MIURA 4096018534
 MO 120830 962 CZ NORMA MZLU 106000120830962
 MMO 4103 217 CZ HENDY 106217004103

OOM ZBA 388 VBQ UNIT P 59523-00289
 OM ZBA 688 SONET POLLED Z ROCHOVA P 004000530635042
 MOM 3001 217 CZ HANA 004217003001

MA 379607 921 CZ C1/1 ot ADINA KH P 317000379607921
 OMM ZBA 430 LANDAIS 4095013351
 MM 6464199 561 FR VICTIME 6464199561
 MMM 6464137989 FR TROIKA 6464137989

Vl.užit:nar: 41 kg ve 120d: 181 kg ve 210d: 306 kg v 365d: 570 kg / kříž: 134 cm
 Přírustek v testu : 2241 g / 114 přírustek od narození: 1488 g / 115 šourek 37 cm
 Věk při ZV 433 dní aktuálně k 24.05.18 hmotnost: 645 kg výška v kříži: 135 cm

PLEMENNÉ HODNOTY										LINEARNÍ HODNOCENÍ						
	pp	ru	pp	ru	TR	KT	OS	UT		Hmot	kříž	TR	KT	OS	UT	CE
BÝK	PE	102	112	ME	96	103	96	101	101	101						
MATKA	PE	106	112	ME	89	101	105	112	111	111	688 /	144	20	19	18	7 64
OTEC	PE	100	116	ME	108	106	110	112	111	113	703 /	147	28	21	22	8 79

HODNOCEN: TR 5 / /10 KT / / OS / / UT Výsledek:

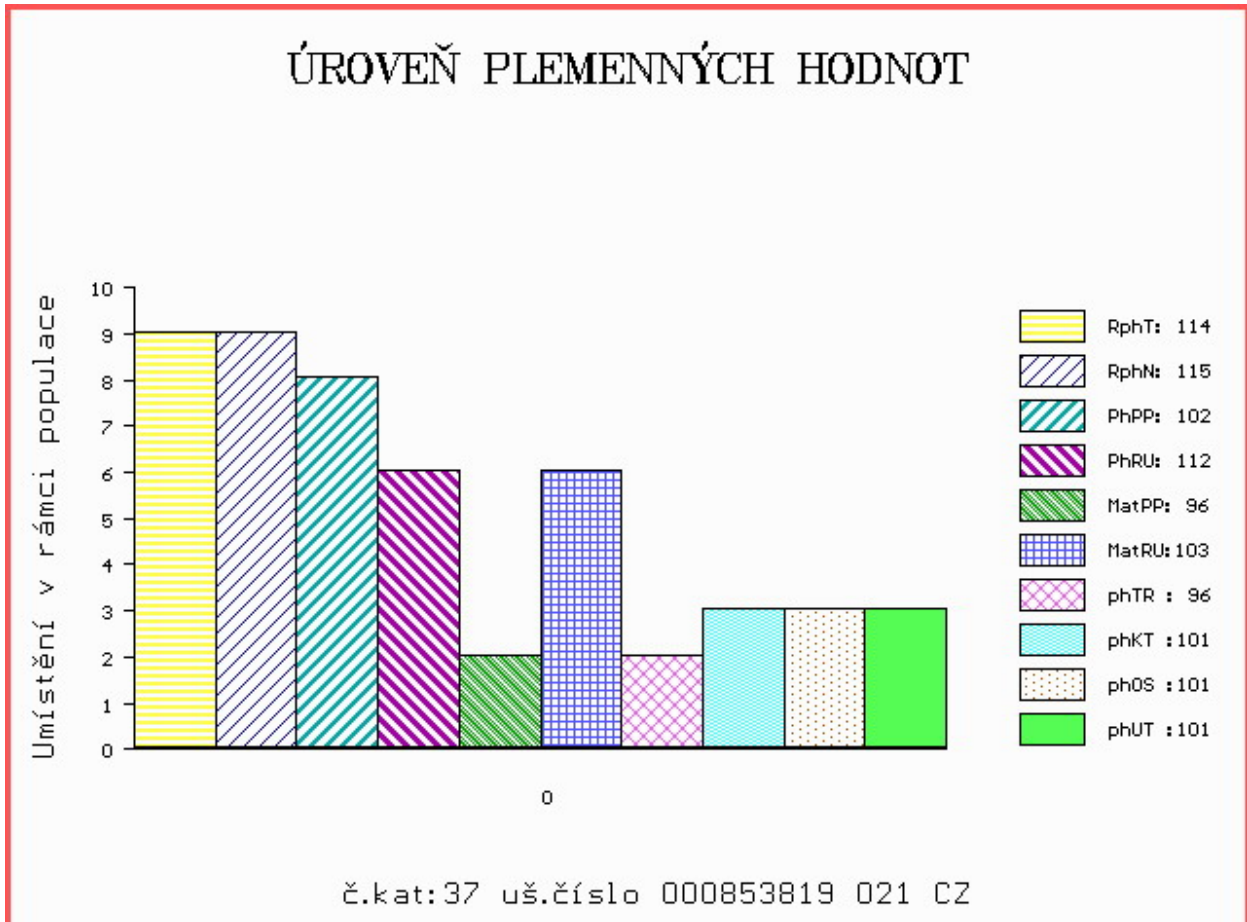

Číslo : 850037 021 CZ DOORS KH Číslo katalogu 38
 Dat.nar. : 08.05.2017 Plemeno : Q100 Blonde d Aquitaine
 Chovatel : ZD Krásná Hora n.Vlt.,a.s.
 Majitel : ZD Krásná Hora n.Vlt.,a.s.

OOO 268 699 ICARE 8293130119
 OO ZBA 427 ORVIL 6464044144
 MOO 6490015066 FR FLATTEUSE 6490015066

OTEC ZBA 806 UBRO MZLU 106000586009062

OMO ZBA 424 SERIN 5615035536
 MO 141136 962 CZ 106000141136962
 MMO 104998 603 CZ CHOMA 106603104998

OOM ZBA 249 HIBERNATUS 8192132463
 OM ZBA 464 SCOUT 5352718470
 MOM 5393061579 FR IRLANDE 5393061579

MA 200720 921 CZ EC/7 ot RŮŽENKA KH 317000200720921

OMM ZBA 427 ORVIL 6464044144
 MM 6464200 031 FR VESPA 6464200031
 MMM 6464118144 FR SEAT 6464118144

Vl.užit:nar: 47 kg ve 120d: 242 kg ve 210d: 385 kg v 365d: 674 kg / kříž: 145 cm
 Přírustek v testu : 2375 g / 123 přírustek od narození: 1722 g / 127 šourek 35 cm
 Věk při ZV 408 dní aktuálně k 24.05.18 hmotnost: 703 kg výška v kříži: 145 cm

PLEMENNÉ HODNOTY

LINEARNÍ HODNOCENÍ

	pp	ru	ME	pp	ru	TR	KT	OS	UT	Hmot	kříž	TR	KT	OS	UT	CE	
BÝK	PE	87	123	ME	102	92	119	111	107	112							
MATKA	PE	88	110	ME	94	101	115	112	110	114	936 /	156	29	24	23	9	85
OTEC	PE	93	120	ME	115	89	108	112	111	112	615 /	141	26	19	18	6	69

HODNOCEN: TR 10 / /10 KT / / OS / / UT Výsledek:

ÚROVEŇ PLEMENNÝCH HODNOT

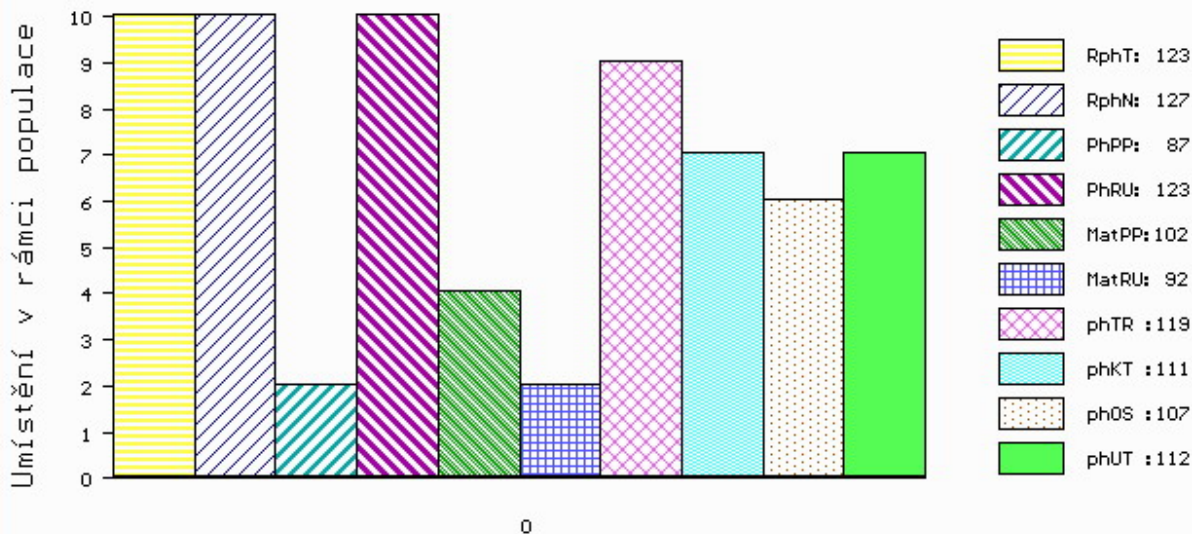

č.kat:38 uš.číslo 000850037 021 CZ

Býci vyřazení před základním výběrem

Číslo : **589901 042 CZ** DUB RED Z DRŽOVIC Číslo katalogu 39
 Dat.nar. : 22.04.2017 Plemeno : G100 Aberdeen Angus
 Chovatel : Náš Dvůr s.r.o., Držovice
 Majitel : Náš Dvůr s.r.o., Držovice

OOO 280 714 RED VGW GAME PLAN 508 1029305
 OO 280 713 RED VGW GAME PLAN 816 1543287
 MOO 850724 CA RED VGW TW DOLL 0270 850724

OTEC ZAI 061 RED SIX MILE GRAND SLAM 130Z 1689128
 OMO 280 715 RED SSS BUCC 30U 1467063
 MO 1573599 CA RED SIX MILE REBECCA 216X 1573599
 MMO 1095197 CA RED WILBAR REBECCA 234M 1095197

OOM ZAA 630 OLŠE RED POLFIN 339000521333072
 OM ZAA 875 TRAFALGAR RED ZDB 035000708297031
 MOM 10840 931 CZ LEONA RED ZDB 71N 035000010840931

MA 602699 931 CZ /1 ot BURKINA ZDB 035000602699931
 OMM ZAA 283 HAWKINS BRONZE 495436
 MM 401842 931 CZ RED 035000401842931
 MMM 325318 931 CZ RED 035000325318931

Vl.užit:nar: 40 kg ve 120d: 226 kg ve 210d: 314 kg v 365d: 580 kg / kříž: 130 cm
 Přírustek v testu : 2141 g / 111 přírustek od narození: 1489 g / 110 šourek 0 cm
 Věk při ZV 424 dní aktuálně k 24.05.18 hmotnost: 631 kg výška v kříži: 131 cm

PLEMENNÉ HODNOTY										LINEARNÍ HODNOCENÍ							
	pp	ru	pp	ru	TR	KT	OS	UT		Hmot	kříž	TR	KT	OS	UT	CE	
BÝK	PE	105	117	ME	81	112	110	107	106	108							
MATKA	PE	110	106	ME	99	123	104	101	101	103	612	137	22	18	17	6	63
OTEC	PE	100	114	ME	65	109	109	113	114	115	0	0	0	0	0	0	0

HODNOCEN: TR 5 / /10 KT / / OS / / UT Výsledek: před ZV-varle

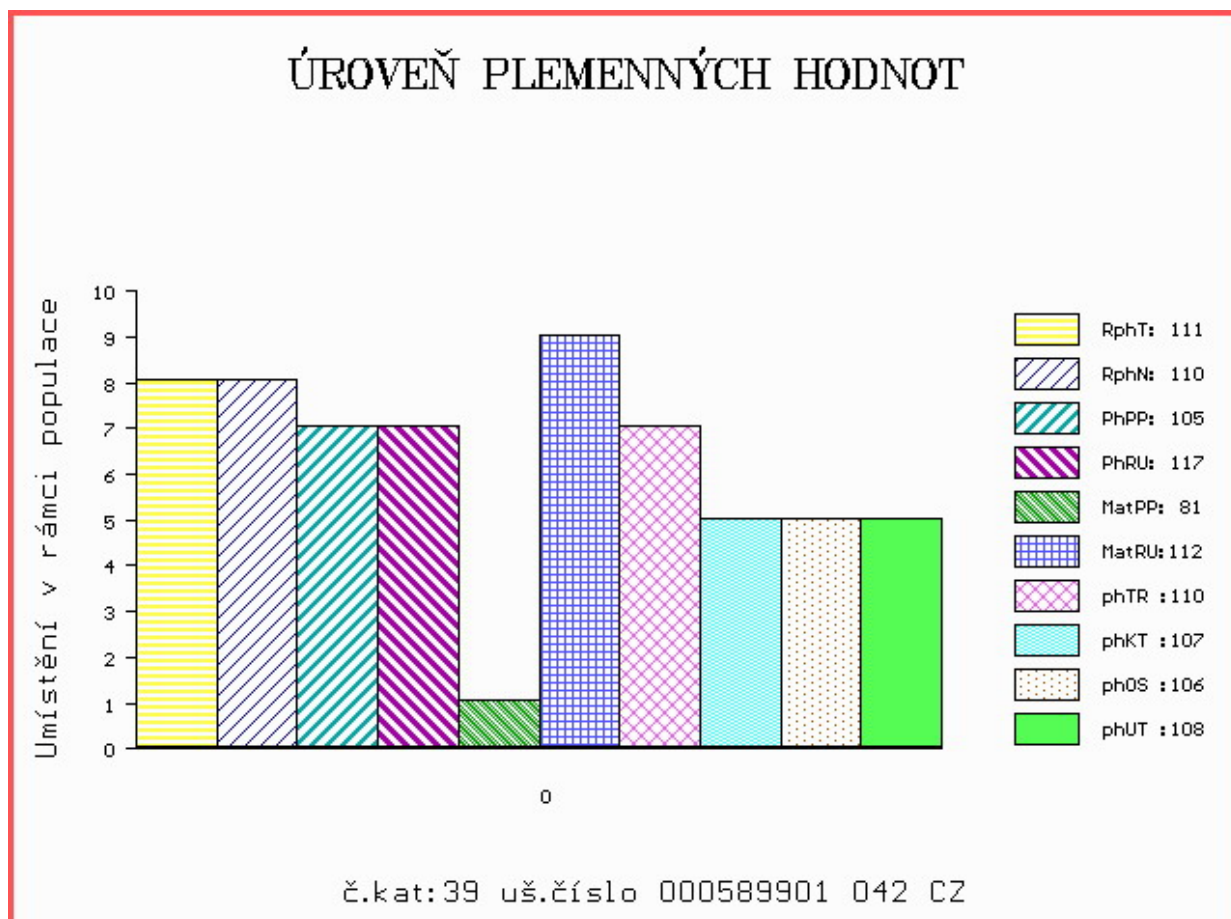

Číslo : 589902 042 CZ DROBEK RED Z DRŽOVIC Číslo katalogu 40
 Dat.nar. : 29.04.2017 Plemeno : G100 Aberdeen Angus
 Chovatel : Náš Dvůr s.r.o, Držovice
 Majitel : Náš Dvůr s.r.o, Držovice

OOO 272 125 HF KODIAK 5R 1274305
 OO 281 226 RED BRYLOR KODIAK 204Y 1647397
 MOO 1133628 CA RED XXX LAKME 70M 1133628

OTEC ZAI 174 RED BRYLOR RED KODIAK 3A 1736024
 OMO 262 701 RED BRYLOR SDL PASQUALLE 213P 1242867
 MO 1654365 CA RED BRYLOR FAYETTE 40Y 1654365
 MMO 1094837 CA RED FL FAYETTE 33M 1094837

OOM ZAA 630 OLŠE RED POLFIN 339000521333072
 OM ZAA 875 TRAFALGAR RED ZDB 035000708297031
 MOM 10840 931 CZ LEONA RED ZDB 71N 035000010840931

MA 602814 931 CZ /1 ot BASILEJ ZDB 035000602814931
 OMM ZAA 453 KARMÍN RED 16M ET 035282053009
 MM 230844 931 CZ RED 035000230844931
 MMM 50043 242 CZ 102K 035000050043242

Vl.užit:nar: 39 kg ve 120d: 191 kg ve 210d: 286 kg v 365d: 514 kg / kříž: 123 cm
 Přírustek v testu : 1683 g / 86 přírustek od narození: 1328 g / 87 šourek 0 cm
 Věk při ZV 417 dní aktuálně k 24.05.18 hmotnost: 557 kg výška v kříži: 127 cm

PLEMENNÉ HODNOTY										LINEARNÍ HODNOCENÍ							
	pp	ru	pp	ru	TR	KT	OS	UT	Hmot	kříž	TR	KT	OS	UT	CE		
BÝK	PE	108	109	ME	99	102	87	103	107	100							
MATKA	PE	94	110	ME	106	108	97	101	102	102	618	140	25	19	18	6	68
OTEC	PE	122	102	ME	91	98	91	104	109	100	0	0	0	0	0	0	0

HODNOCEN: TR 3 / / 8 KT / / OS / / UT Výsledek: před ZV-VT

ÚROVEŇ PLEMENNÝCH HODNOT

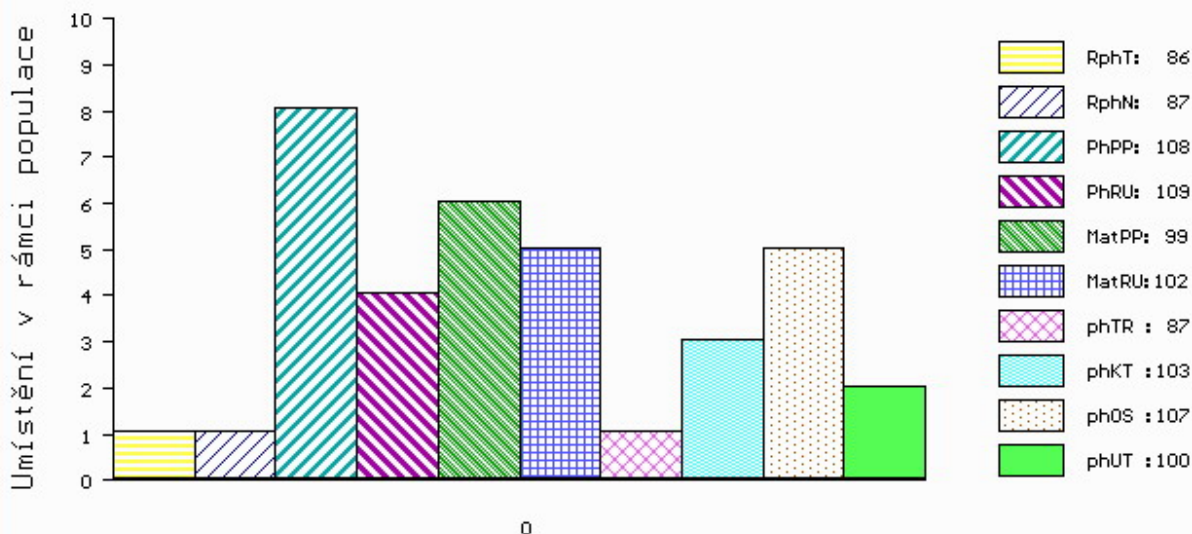

č.kat:40 uš.číslo 000589902 042 CZ

Číslo : 919559 032 CZ DANO RED Z TUNĚCHOD ET Číslo katalogu 41
 Dat.nar. : 13.05.2017 Plemeno : G100 Aberdeen Angus
 Chovatel : Valenta Jiří, Ing., Tuněchody
 Majitel : Valenta Jiří, Ing., Tuněchody

OOO 281 991 LAZY MC LOOKOUT 37U 1466919
 OO 281 990 RED LAZY MC EYE SPY 64Y 1642757
 MOO 1480026 CA RED LAZY MC GOLD DESING 68U 1480026

OTEC 284 648 RED WPRA LEGACY A-314 1777454
 OMO 000 RED BFCK CHEROKEE CNYN 4912 1038594
 MO 1132160 US RED WPRA EVERLEDA ENTENSE 610 1132160
 MMO 14754837 US ER EVERLEDA ENTENSE P578 14754837

OOM 000 RED 5L NORSEMAN KING 2291 1234936
 OM 281 992 RED RMJ REDMAN 1T 1415715
 MOM 1207782 CA CROWFOOT KURUBA 4033P 1207782

MA 1583618 CA /iETot RED LAZY MC MISS FIREFLY 59X 1583618
 OMM 270 773 RED LAZY MC SMASH 41N 1183959
 MM 1347072 CA RED LAZY MC MISS FIREFLY 31S 1347072
 MMM 1063385 CA RED LAZY MC MISS FIREFLY 61L 1063385

Vl.užit:nar: 42 kg ve 120d: 181 kg ve 210d: 290 kg v 365d: 546 kg / kříž: 125 cm
 Přírustek v testu : 1825 g / 91 přírustek od narození: 1391 g / 82 šourek 0 cm
 Věk při ZV 403 dní aktuálně k 24.05.18 hmotnost: 565 kg výška v kříži: 125 cm

PLEMENNÉ HODNOTY										LINEARNÍ HODNOCENÍ							
	pp	ru	ME	pp	ru	TR	KT	OS	UT	Hmot	kříž	TR	KT	OS	UT	CE	
BÝK	PE	87	106	ME	96	97	87	98	104	98							
MATKA	PE	88	101	ME	93	97	86	96	101	96	0 /	0	0	0	0	0	
OTEC	PE	88	105	ME	95	101	89	99	103	99	0 /	0	0	0	0	0	

HODNOCEN: TR 2 / /10 KT / / OS / / UT Výsledek: před ZV-VT

