

# KATALOG ZÁKLADNÍHO VÝBĚRU

dne 14.04.2019

**Denk Jaroslav, Hodousice**

**Začátek cca 11,30 hod.**

Č. k.	Číslo býčka	OTEC st.reg.	DATUM NAROZENÍ	PLEM	HM. kg	KŘ. cm	Přír.od g	nar. RPH	CHOVATEL
1	935744 032 CZ	ZAI 393	26.02.18	G100	590	131	1405 g	113	Denk Jaroslav, Hodousice
2	935765 032 CZ	ZAI 393	29.03.18	G100	580	132	1489 g	115	Denk Jaroslav, Hodousice
3	935724 032 CZ	ZLM 590	29.01.18	Y100	492	135	1078 g	100	Denk Jaroslav, Hodousice
4	935728 032 CZ	ZLM 590	31.01.18	Y100	504	136	1105 g	99	Denk Jaroslav, Hodousice
5	935729 032 CZ	ZLM 590	06.02.18	Y100	540	135	1196 g	98	Denk Jaroslav, Hodousice
6	935754 032 CZ	ZLM 590	10.03.18	Y100	485	133	1152 g	98	Denk Jaroslav, Hodousice
7	935764 032 CZ	ZLM 590	28.03.18	Y100	461	131	1149 g	96	Denk Jaroslav, Hodousice

## Býci vyřazení před základním výběrem

Č. k.	Číslo býčka	OTEC st.reg.	Datum narození	Plem. Plem.	Body VT HM	CHOVATEL	Důvod vyřaz.
8	935731 032 CZ	ZAI 393	10.02.18	G100	7   9	Denk Jaroslav, Hodousice	před ZV-vet.dův.
9	935725 032 CZ	ZLM 590	29.01.18	Y100	6   3	Denk Jaroslav, Hodousice	před ZV-hm.365d

**Plemenné hodnoty uvedené v katalogu jsou spočítány k 31.03.2019**



## Vysvětlivky ke zkratkám ve jménech v katalogu :

ET	- býček narozen po embryotrasferu
RED	- zbarvení red angus
P,V	- bezrohý / volný roh ( * - testováno testem DNA)
PP	- bezrohý – homozygot ( stanoveno testem DNA )
R	- rohatý ( * - testováno testem DNA )
+/+ ,WT/WT	- nepřenáší alelu způsobujícími dvojí osvalení (GS, AA)
MH/+	- heterozygot s jednou alelou podmiňující dvojí osvalení (GS)
MH/MH	- homozygot - obě alely podmiňující dvojí osvalení (GS – oddíl „B“ PK )
Porodní hmot (nar)	- u plemene AA,BA,HE,CH,MS,LI způsob zjišťování porodní hmotnosti v chovu * * * - váženo při narození , * * - odhadováno , * - nesledováno

## U matek plemene BA

Třída	Výška kříž (cm)	Hmotnost (kg)	RPH přímý efekt	RPH mat. efekt	RPH osvalení
SE	147 a více	800 a více	105 a vic	103 a vic	103 a vic
EC	147 a více	800 a více	105 a vic	pod 103	103 a vic
EM	147 a více	800 a více	pod 105	103 a vic	pod 103
CM	pod 147	pod 800	105 a vic	103 a vic	103 a vic
C1	pod 147	pod 800	105 a vic	pod 103	103 a vic
M1	pod 147	pod 800	pod 105	103 a vic	pod 103

## Popisky grafu úrovně plemenných hodnot

Jednotlivé plemenné hodnoty jsou rozděleny do pásem na základě výpočtu kvantilu normálního rozložení, které udávají, jak si konkrétní jedinec stojí v porovnání s průměrem populace plemenných býčků odchovaných v období 2014 – 2019.

pásma	Pozice býka v rámci populace	zkratka	Popis údaje v grafu
10	býk patří hodnotou RPH do 10 % nejlepších býků v daném ukazateli	<i>RphT</i>	RPH pro přírůstek v testu
9	býk patří hodnotou RPH do 20 % nejlepších býků v daném ukazateli	<i>RphN</i>	RPH pro životní přírůstek
8	býk patří hodnotou RPH do 30 % nejlepších býků v daném ukazateli	<i>RpPP</i>	RPH pro přímý efekt porody
7	býk patří hodnotou RPH do 40 % nejlepších býků v daném ukazateli	<i>RpRU</i>	RPH pro přímý efekt růst
6	býk patří hodnotou RPH do 50 % nejlepších býků v daném ukazateli	<i>MatPP</i>	RPH pro maternální efekt porody
5	býk patří hodnotou RPH do průměru býků v daném ukazateli	<i>MatRU</i>	RPH pro maternální efekt růst
4	býk patří hodnotou RPH do 60 % nejlepších býků v daném ukazateli	<i>phTR</i>	RPH pro lineární hodnocení těl. rámec
3	býk patří hodnotou RPH do 70 % nejlepších býků v daném ukazateli	<i>phKT</i>	RPH pro lineární hodnocení kap. těla
2	býk patří hodnotou RPH do 80 % nejlepších býků v daném ukazateli	<i>phOS</i>	RPH pro lineární hodnocení osvalení
1	býk patří hodnotou RPH do 90 % nejlepších býků v daném ukazateli	<i>phUT</i>	RPH pro lineární hodnocení užit. typ

## Hlavní selekční kritéria pro výběr do plemenitby na OPB a odchovu u chovatele

Hlavním selekčním kritériem bude pouze lineární hodnocení při základním výběru.

### Důvody vyřazení před základním výběrem

- hodnocení tělesného rámce (1,2,3 body dle parametrů daného plemene)
- hodnocení bodů za hmotnost v 365 dnech (1,2,3 body dle parametrů daného plemene)
- nepředvedení býka k základnímu výběru na ohlávce nebo na vodící tyči
- na základě rozhodnutí majitele býka o jeho vyřazení
- zdravotní důvody (displazie varlat, apod.)

### Důvody vyřazení při základním výběrem

- hodnocení délky těla (1,2,3 body dle parametrů daného plemene)
- hodnocení ukazatelů kapacity těla (1,2,3 body dle parametrů daného plemene)
- hodnocení ukazatelů osvalení (1,2,3 body dle parametrů daného plemene)
- hodnocení užitkového typu (1,2,3 body dle parametrů daného plemene)
- závažné vady exteriéru při základním výběru
- neodpovídající funkčnost končetin při základním výběru
- zdravotní důvody (displazie varlat, apod.)

## Reklamační řád pro základní výběry býků

Majitel odchovávaného býčka má právo podat reklamaci proti rozhodnutí výběrové komise (ČSCHMS). Tato reklamační může mít písemnou nebo ústní formu. Předmětem reklamační může být pouze konečný výsledek výběru (vybrán, odročen, vyřazen), nikoliv nesouhlas s bodovým hodnocením daného býka. Po skončení základního výběru býků vyzve předseda výběrové komise k podání případných protestů (reklamací). Reklamační se podává předsedovi výběrové komise nejpozději do 60-ti minut od jeho výzvy. Jménem majitele býka může jednat také zástupce odchovny plemenných býků (OPB). Reklamační je podmíněna složením nevratné kauce 1000 Kč, přičemž polovina z této částky je určena pro provozovatele OPB a polovina pro ČSCHMS. Tato kauce musí být složena okamžitě v hotovosti v době podání reklamační předsedovi výběrové komise. Po vznesení reklamační a složení nevratné kauce následuje nové předvedení býka.

V případě shodného verdiktu výběrové komise a majitele býka je platný tento shodný verdikt. V případě neshody mezi verdiktem výběrové komise a majitelem býka je býk odročen a bude proveden nový základní výběr. V případě opakovaného protestu je nutné reklamaci podat písemnou formou. Provedení nového základního výběru je podmíněno složením kauce 5000 Kč za každého reklamovaného býka. Kauce se skládá na účet ČSCHMS nejpozději do 10-ti kalendářních dnů ode dne provedení základního výběru. V případě, že nebudou peníze připsány na účet v daném termínu, platí původní verdikt výběrové komise a reklamační se dále neřeší. Nový základní výběr se uskuteční do 30-ti dnů od sporného výběru, pokud se obě strany nedohodnou jinak. Většinové složení komise nesmí být totožné se složením komise, která vynesla sporný verdikt. O složení nové komise rozhoduje ČSCHMS po dohodě s příslušnou Radou PK daného plemene. O závěru nového základního výběru je sepsán nový výběrový protokol. Proti tomuto rozhodnutí se již nelze dále odvolat. V případě, že je potvrzeno původní rozhodnutí výběrové komise, propadá kauce ve prospěch ČSCHMS, v opačném případě se vrací majiteli býka do 10-ti kalendářních dnů od provedení nového základního výběru. Náklady spojené s novým základním výběrem (zejména cestovné členů výběrové komise, případně oprávněné nároky spojené s odměnou za odvedenou práci) nese strana, která při svém rozhodnutí či jednání nebyla v právu. Tyto náklady jsou zúčtovány na základě vystavené faktury zaslané druhé straně nejpozději do 14 dnů od provedení opakovaného základního výběru. V každém případě se o reklamaci vede písemný zápis. Rozhodnutí výběrové komise se váže ke konkrétnímu zvířeti v konkrétním čase a není možno se na něj odvolávat v případných následných sporech.

Schváleno výborem ČSCHMS dne 21.3.2006 v Hradištku pod Medníkem, změny schváleny 9.6.2017 Grémiem předsedů rad plemenných knih v Hradištku pod Medníkem



<b><u>Sekretariát:</u></b> ČSCHMS Praha Těšnov 17 11705 Praha 1 Mobil : +420 724 007 860 Telefon : +420 221 812 865 E-mail : <a href="mailto:info@cschms.cz">info@cschms.cz</a>	<b><u>Ředitel PK</u></b> Kopecký Jan Osík 201 569 67 Osík u Litomyšle Mobil : +420 724 007 862 Telefon : +420 461 612 809 E-mail : <a href="mailto:kopecky@cschms.cz">kopecky@cschms.cz</a>	<b><u>Adresa PK</u></b> Honová Nina Osvoboditelů 35/9 410 02 Lovosice Mobil : +420 724 073 641 E-mail : <a href="mailto:honova@cschms.cz">honova@cschms.cz</a>
--	--	--

Číslo : 935744 032 CZ ERNEST RED Z HODOUSIC Číslo katalogu 1  
 Dat.nar. : 26.02.2018 Plemeno : G100 Aberdeen Angus  
 Chovatel : Denk Jaroslav, Hodousice  
 Majitel : Denk Jaroslav, Hodousice

OOO ZAA 847 RED LAZY MC COWBOY CUT 26U 1441140  
 OO ZAI 065 ZIP RED Z PĚČÍNA 268000817430031  
 MOO 197961 931 CZ 268000197961931

**O TEC ZAI 393 BOXER RED Z PĚČÍNA 268000937945031**

OMO ZAA 461 KUNA RED 268281117342  
 MO 197958 931 CZ RED 268000197958931  
 MMO 110776 207 CZ RED 145207110776

OOM 270 346 RED FINE LINE MULBERRY 26P 1237972  
 OM ZAA 816 THOMPSON RED ET 398000717331031  
 MOM 834780 CA RED BRYLOR BONITA 2E 834780

**MA 524404 931 CZ /3 ot ZAPA RED Z RADHOSTIC 398000524404931**

OMM ZAA 334 LCHMN SHARPSHOOTER 1369 29AR0172  
 MM 320762 931 CZ RADKA RED Z RADHOSTIC ET 398000320762931  
 MMM 830598 US SRN ERICA 2084 830598

Vl.užit:nar: 38 \*\*\* kg ve 120d: 205 kg 210d: 334 kg 365d: 551 kg / kříž: 131 cm  
 Přírustek od narození: 1405 g / 113 šourek 34 cm  
 Věk při ZV 412 dní aktuálně k 26.03.19 hmotnost: 590 kg výška v kříži: 131 cm

PLEMENNÉ HODNOTY										LINEARNÍ HODNOCENÍ							
	pp	ru	pp	ru	TR	KT	OS	UT	Hmot	kříž	TR	KT	OS	UT	CE		
BÝK	PE	110	119	ME	91	105	107	120	123	121							
MATKA	PE	89	101	ME	98	114	91	93	94	95	715	142	20	19	17	6	62
O TEC	PE	122	130	ME	91	99	112	120	122	122	701	138	27	24	24	9	84

HODNOCEN: TR 5 / /10 KT / / OS / / UT Výsledek:

## ÚROVEŇ PLEMENNÝCH HODNOT

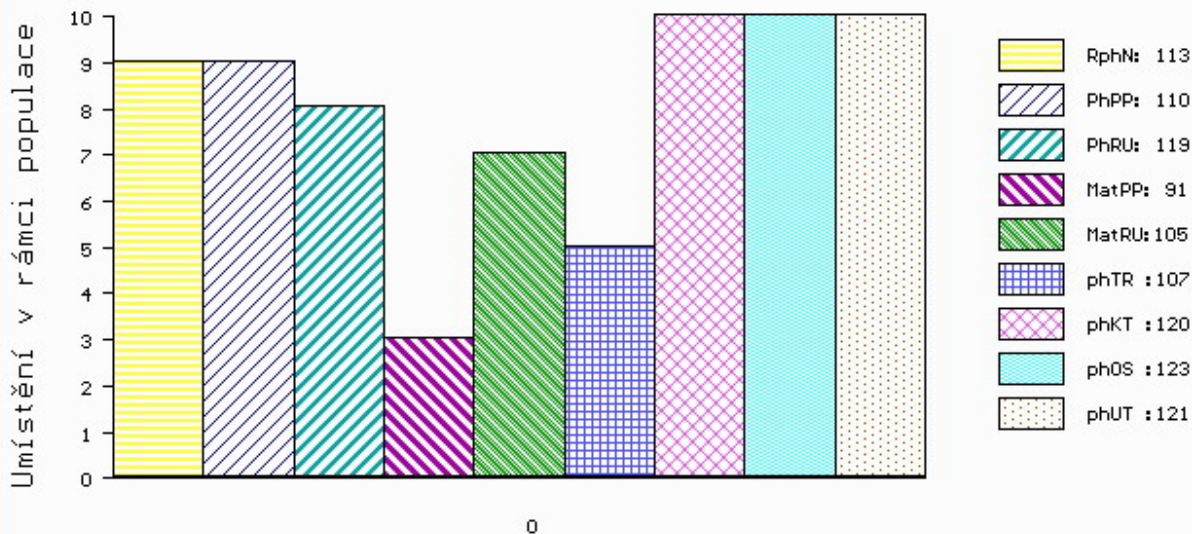

č.kat:01 uš.číslo 000935744 032 CZ

Číslo : 935765 032 CZ EMÍR RED Z HODOUSIC Číslo katalogu 2  
 Dat.nar. : 29.03.2018 Plemeno : G100 Aberdeen Angus  
 Chovatel : Denk Jaroslav, Hodousice  
 Majitel : Denk Jaroslav, Hodousice

OOO ZAA 847 RED LAZY MC COWBOY CUT 26U 1441140  
 OO ZAI 065 ZIP RED Z PĚČÍNA 268000817430031  
 MOO 197961 931 CZ 268000197961931

**O TEC ZAI 393 BOXER RED Z PĚČÍNA 268000937945031**

OMO ZAA 461 KUNA RED 268281117342  
 MO 197958 931 CZ RED 268000197958931  
 MMO 110776 207 CZ RED 145207110776

OOM 270 774 RED GEIS KNIGHT HAWK 14'02 1115960  
 OM ZAA 757 SANDRO RED ET 398000665369031  
 MOM 1029206 CA RED STEWART LADY J 82'00 1029206

**MA 487577 931 CZ /4 ot URŠULA RED Z RADHOSTIC 398000487577931**

OMM ZAA 319 BIEBER CYBERSMART 6036 522929  
 MM 240479 931 CZ PALOMA RED Z RADHOSTIC ET 398000240479931  
 MMM 999533 US ASFS FREY JA 2234 999533

Vl.užit:nar: 41 \*\*\* kg ve 120d: 195 kg 210d: 342 kg 365d: 585 kg / kříž: 132 cm  
 Přírustek od narození: 1489 g / 115 šourek 36 cm  
 Věk při ZV 381 dní aktuálně k 26.03.19 hmotnost: 580 kg výška v kříži: 132 cm

PLEMENNÉ HODNOTY										LINEARNÍ HODNOCENÍ							
	pp	ru	pp	ru	TR	KT	OS	UT		Hmot	kříž	TR	KT	OS	UT	CE	
BÝK	PE	114	127	ME	100	91	112	114	115	116							
MATKA	PE	117	112	ME	104	89	99	93	93	94	758	139	20	19	18	6	63
O TEC	PE	122	130	ME	91	99	112	120	122	122	701	138	27	24	24	9	84

HODNOCEN: TR 6 / /10 KT / / OS / / UT Výsledek:

## ÚROVEŇ PLEMENNÝCH HODNOT

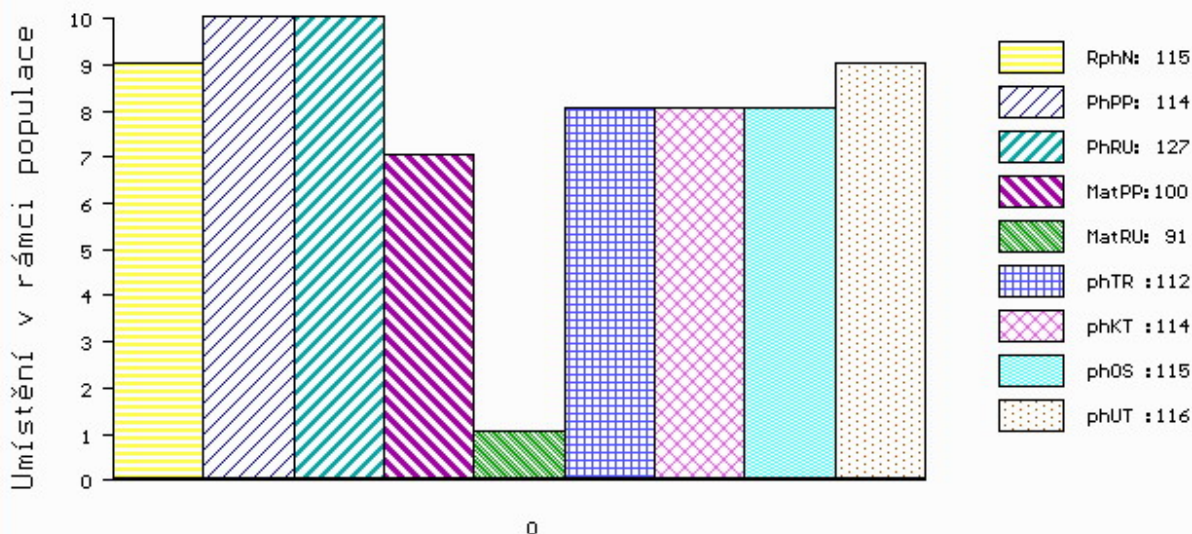

č.kat:02 uš.číslo 000935765 032 CZ



Číslo : 935724 032 CZ EDA Z HODOUSIC V\* Číslo katalogu 3  
 Dat.nar. : 29.01.2018 Plemeno : Y100 Limousine  
 Chovatel : Denk Jaroslav, Hodousice  
 Majitel : Denk Jaroslav, Hodousice

OOO 272 072 CERRY P 05.801 15832  
 OO ZLM 031 CAYTANO PP 05.346 47544  
 MOO 578862370 DE DOREEN P 05.788 62370

O TEC ZLM 590 ABEL Z TODNĚ PP 397000882842031  
 OMO ZLI 932 C.N.MAJOR V 05.801 34792  
 MO 985808432 DE FABIOLA P 09.858 08432  
 MMO 579523083 DE FENIAL 05.795 23083

OOM 271 361 ADROIT 1932017859  
 OM ZLI 888 EUPLUS 2309430066  
 MOM 2395525421 FR VANINA 2305525421

MA 365108 953 CZ /1 ot FRIDA Z KALIŠTĚ 031000365108953  
 OMM ZLI 481 PHLOX 1607911599  
 MM 213677 953 CZ FATTY Z KALIŠTĚ 031000213677953  
 MMM 130565 953 CZ FATIMA Z KALIŠTĚ 031000130565953

Vl.užit:nar: 38 \*\*\* kg ve 120d: 174 kg 210d: 275 kg 365d: 437 kg / kříž: 0 cm  
 Přírustek od narození: 1078 g / 100 šourek 32 cm  
 Věk při ZV 440 dní aktuálně k 26.03.19 hmotnost: 492 kg výška v kříži: 135 cm

PLEMENNÉ HODNOTY										LINEARNÍ HODNOCENÍ							
	pp	ru	pp	ru	TR	KT	OS	UT		Hmot	kříž	TR	KT	OS	UT	CE	
BÝK	PE	98	108	ME	103	107	102	104	105	105							
MATKA	PE	89	115	ME	112	99	107	108	107	108	620	143	22	18	17	6	63
O TEC	PE	97	103	ME	99	114	106	107	107	107	606	143	27	22	22	8	79

HODNOCEN: TR 6 / / 4 KT / / OS / / UT Výsledek:

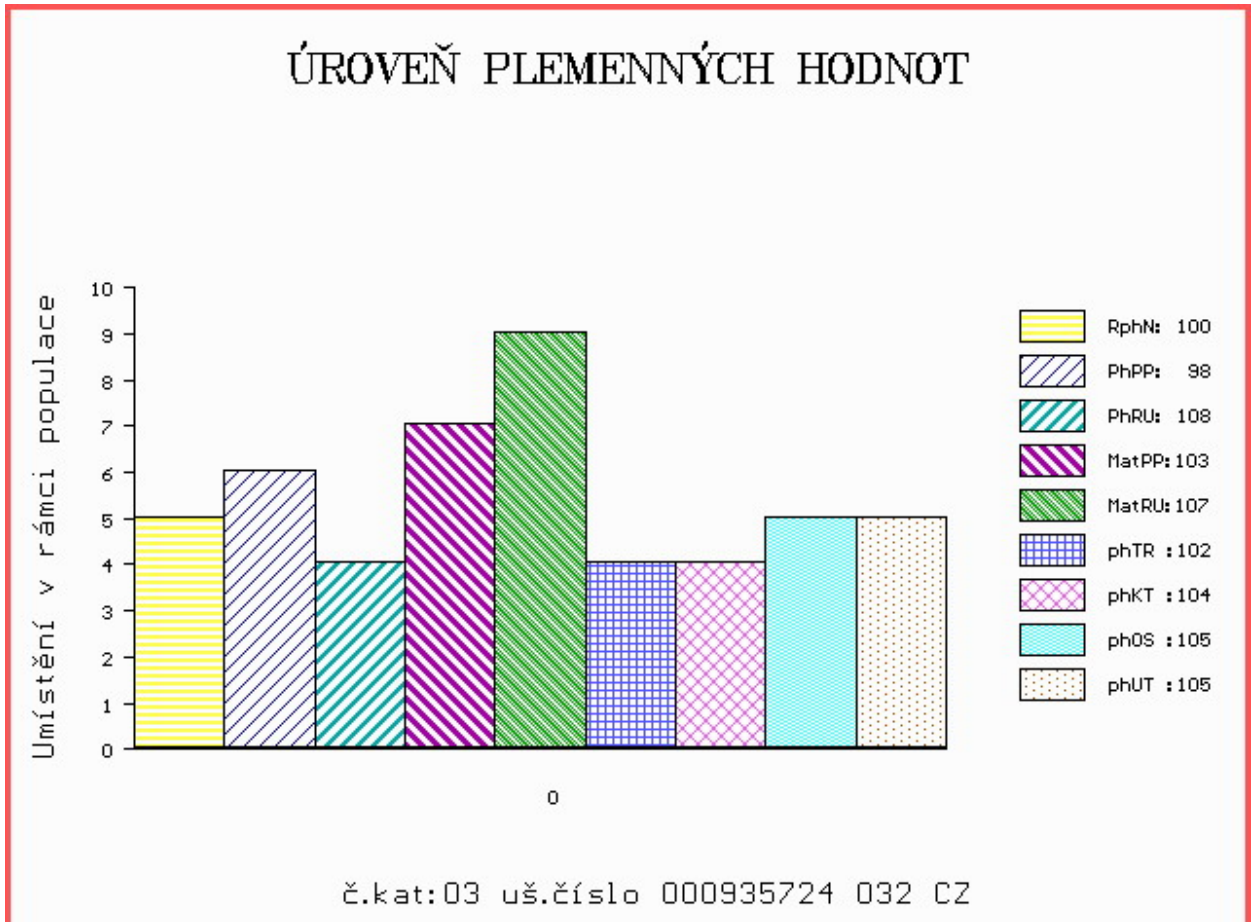

Číslo : 935728 032 CZ EDGAR Z HODOUSIC V\* Číslo katalogu 4  
 Dat.nar. : 31.01.2018 Plemeno : Y100 Limousine  
 Chovatel : Denk Jaroslav, Hodousice  
 Majitel : Denk Jaroslav, Hodousice

OOO 272 072 CERRY P 05.801 15832  
 OO ZLM 031 CAYTANO PP 05.346 47544  
 MOO 578862370 DE DOREEN P 05.788 62370

OTEC ZLM 590 ABEL Z TODNĚ PP 397000882842031  
 OMO ZLI 932 C.N.MAJOR V 05.801 34792  
 MO 985808432 DE FABIOLA P 09.858 08432  
 MMO 579523083 DE FENIAL 05.795 23083

OOM ZLI 437 MOZART Z CUNKOVA ET 253000156381031  
 OM LIP 501 REXÍK Z KALIŠTĚ 031000562343053  
 MOM 8167 517 CZ DOLINA Z KALIŠTĚ 031517008167

MA 357497 953 CZ /1 ot BEATA AVENA 028000357497953  
 OMM LIP 114 CHULIO 007517003850  
 MM 100346 953 CZ 028000100346953  
 MMM 1831 517 CZ 028517001831

Vl.užit:nar: 41 \*\*\* kg ve 120d: 185 kg 210d: 282 kg 365d: 444 kg / kříž: 0 cm  
 Přírustek od narození: 1105 g / 99 šourek 32 cm  
 Věk při ZV 438 dní aktuálně k 26.03.19 hmotnost: 504 kg výška v kříži: 136 cm

PLEMENNÉ HODNOTY										LINEARNÍ HODNOCENÍ							
	pp	ru	pp	ru	TR	KT	OS	UT		Hmot	kříž	TR	KT	OS	UT	CE	
BÝK	PE	98	108	ME	101	110	106	102	102	103							
MATKA	PE	96	113	ME	103	105	108	100	98	101	610	142	22	17	17	6	62
OTEC	PE	97	103	ME	99	114	106	107	107	107	606	143	27	22	22	8	79

HODNOCEN: TR 6 / / 4 KT / / OS / / UT Výsledek:

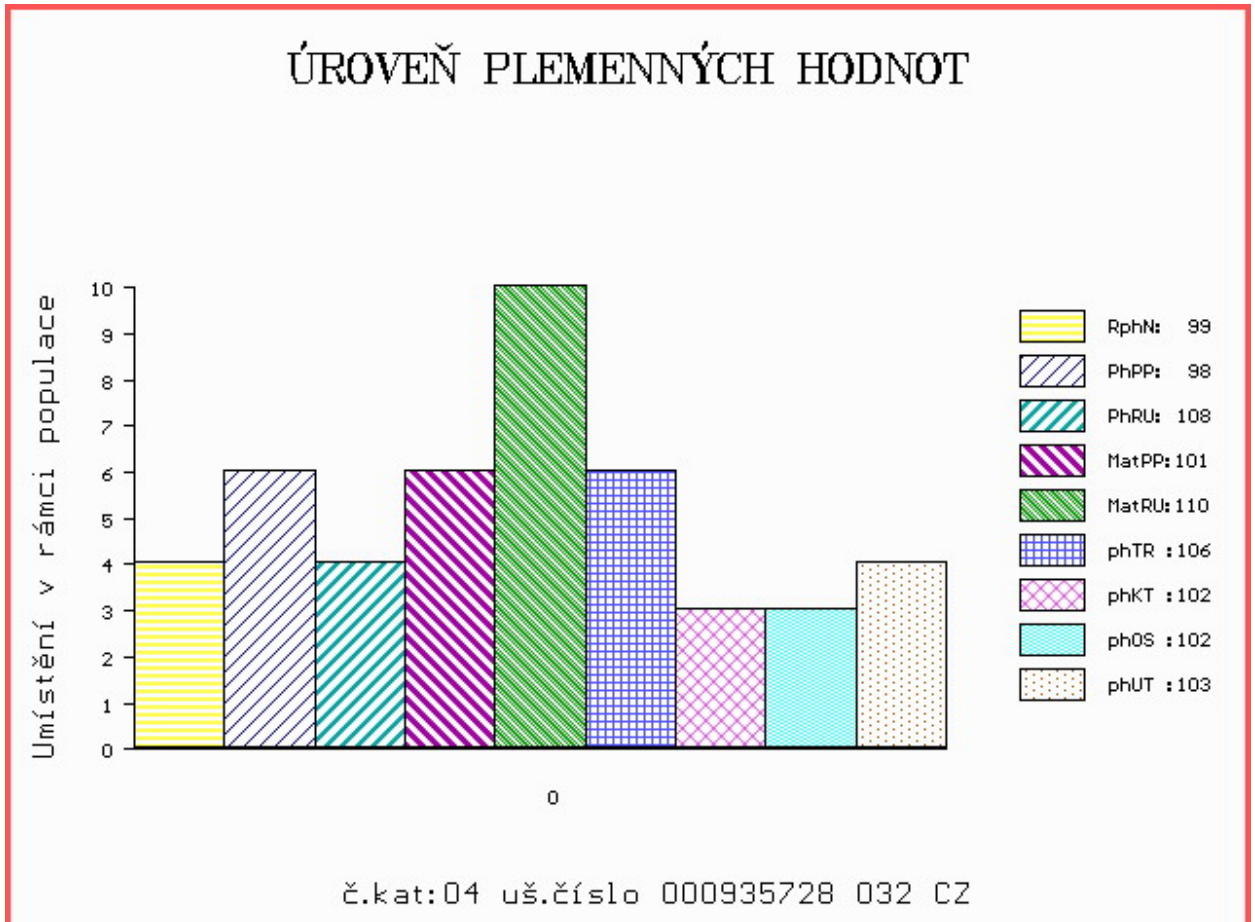

Číslo : 935729 032 CZ EDEL Z HODOUSIC P\* Číslo katalogu 5  
 Dat.nar. : 06.02.2018 Plemeno : Y100 Limousine  
 Chovatel : Denk Jaroslav, Hodousice  
 Majitel : Denk Jaroslav, Hodousice

OOO 272 072 CERRY P 05.801 15832  
 OO ZLM 031 CAYTANO PP 05.346 47544  
 MOO 578862370 DE DOREEN P 05.788 62370

**O TEC ZLM 590 ABEL Z TODNĚ PP 397000882842031**

OMO ZLI 932 C.N.MAJOR V 05.801 34792  
 MO 985808432 DE FABIOLA P 09.858 08432  
 MMO 579523083 DE FENIAL 05.795 23083

OOM ZLI 437 MOZART Z ČUNKOVA ET 253000156381031  
 OM LIP 501 REXÍK Z KALIŠTĚ 031000562343053  
 MOM 8167 517 CZ DOLINA Z KALIŠTĚ 031517008167

**MA 357495 953 CZ /1 ot BARBORA AVENA 028000357495953**

OMM LIP 429 PEPAN Z KALIŠTĚ 031000538040053  
 MM 240106 953 CZ TOUHA AVENA 028000240106953  
 MMM 177794 953 CZ PACKA AVENA 028000177794953

Vl.užit:nar: 46 \*\*\* kg ve 120d: 198 kg 210d: 292 kg 365d: 474 kg / kříž: 0 cm  
 Přírustek od narození: 1196 g / 98 šourek 34 cm  
 Věk při ZV 432 dní aktuálně k 26.03.19 hmotnost: 540 kg výška v kříži: 135 cm

PLEMENNÉ HODNOTY										LINEARNÍ HODNOCENÍ							
	pp	ru	pp	ru	TR	KT	OS	UT	Hmot	kříž	TR	KT	OS	UT	CE		
BÝK	PE	91	113	ME	101	109	109	105	104	107							
MATKA	PE	92	117	ME	98	106	110	102	101	103	750	142	25	20	19	7	71
O TEC	PE	97	103	ME	99	114	106	107	107	107	606	143	27	22	22	8	79

HODNOCEN: TR 6 / / 6 KT / / OS / / UT Výsledek:

## ÚROVEŇ PLEMENNÝCH HODNOT

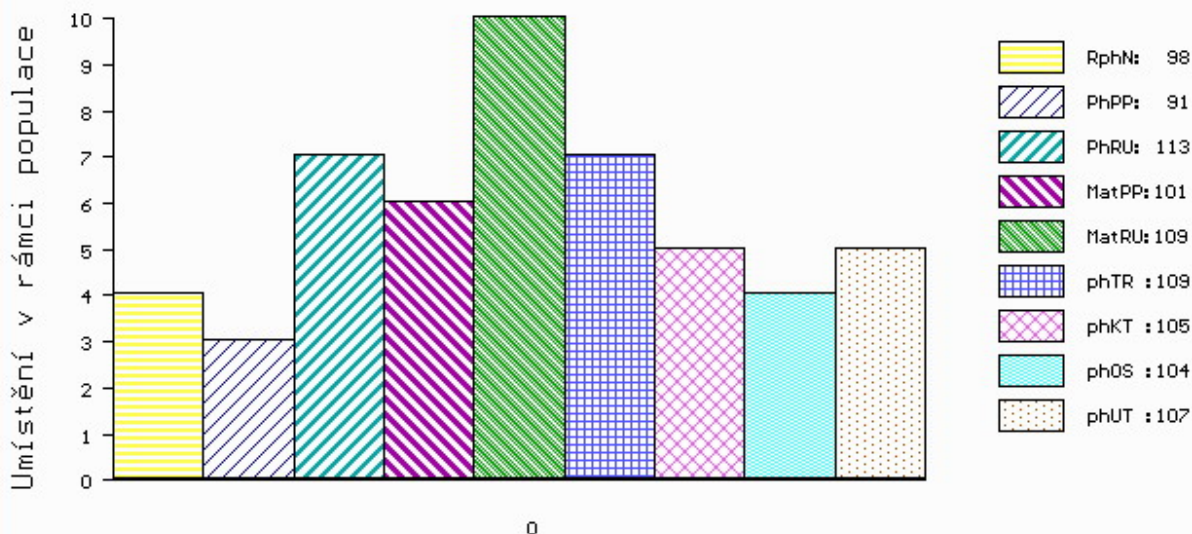

č.kat:05 uš.číslo 000935729 032 CZ



Číslo : 935754 032 CZ EDISON Z HODOUSIC P\* Číslo katalogu 6  
 Dat.nar. : 10.03.2018 Plemeno : Y100 Limousine  
 Chovatel : Denk Jaroslav, Hodousice  
 Majitel : Denk Jaroslav, Hodousice

OOO 272 072 CERRY P 05.801 15832  
 OO ZLM 031 CAYTANO PP 05.346 47544  
 MOO 578862370 DE DOREEN P 05.788 62370

**O TEC ZLM 590 ABEL Z TODNĚ PP 397000882842031**

OMO ZLI 932 C.N.MAJOR V 05.801 34792  
 MO 985808432 DE FABIOLA P 09.858 08432  
 MMO 579523083 DE FENIAL 05.795 23083

OOM 271 361 ADROIT 1932017859  
 OM ZLI 888 EUPLUS 2309430066  
 MOM 2395525421 FR VANINA 2305525421

**MA 342999 953 CZ /1 ot DARIUS Z KALIŠTĚ 031000342999953**

OMM ZLI 294 LOUXOR 1995010819  
 MM 33177 953 CZ DAJÁNA Z KALIŠTĚ 031000033177953  
 MMM 113048 511 CZ DRAHANA Z KALIŠTĚ 031000113048511

Vl.užit:nar: 46 \*\*\* kg ve 120d: 181 kg 210d: 278 kg 365d: 465 kg / kříž: 133 cm  
 Přírustek od narození: 1152 g / 98 šourek 33 cm  
 Věk při ZV 400 dní aktuálně k 26.03.19 hmotnost: 485 kg výška v kříži: 133 cm

PLEMENNÉ HODNOTY

LINEARNÍ HODNOCENÍ

	pp	ru	pp	ru	TR	KT	OS	UT	Hmot	kříž	TR	KT	OS	UT	CE		
BÝK	PE	90	108	ME	103	111	106	106	105	106							
MATKA	PE	90	113	ME	102	108	103	106	105	106	672	143	24	20	20	6	70
O TEC	PE	97	103	ME	99	114	106	107	107	107	606	143	27	22	22	8	79

HODNOCEN: TR 6 / / 5 KT / / OS / / UT Výsledek:

ÚROVEŇ PLEMENNÝCH HODNOT

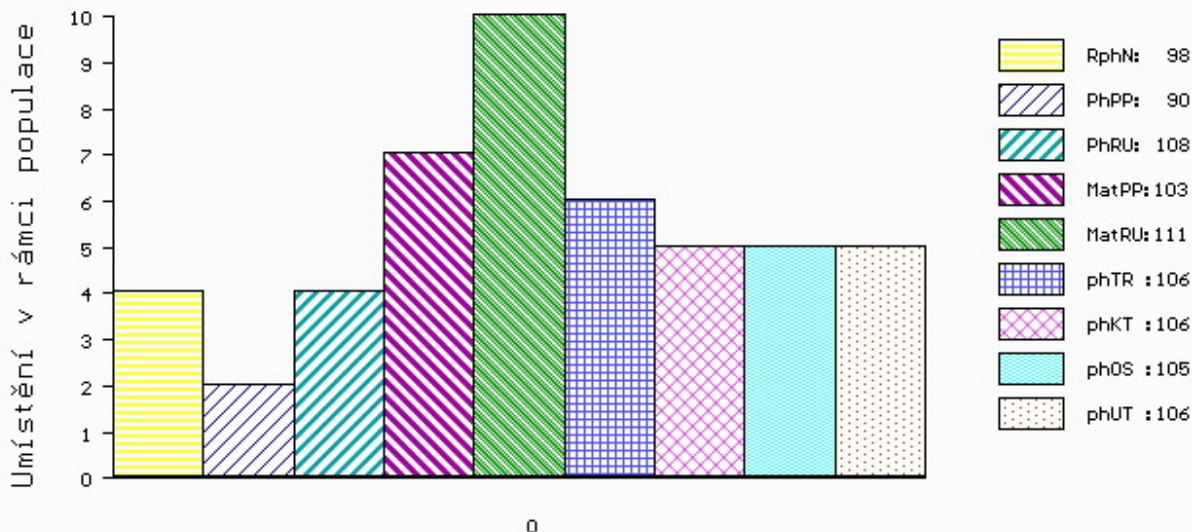

č.kat:06 uš.číslo 000935754 032 CZ

Číslo : 935764 032 CZ EDITOR Z HODOUSIC P\* Číslo katalogu 7  
 Dat.nar. : 28.03.2018 Plemeno : Y100 Limousine  
 Chovatel : Denk Jaroslav, Hodousice  
 Majitel : Denk Jaroslav, Hodousice

OOO 272 072 CERRY P 05.801 15832  
 OO ZLM 031 CAYTANO PP 05.346 47544  
 MOO 578862370 DE DOREEN P 05.788 62370

**O TEC ZLM 590 ABEL Z TODNĚ PP 397000882842031**

OMO ZLI 932 C.N.MAJOR V 05.801 34792  
 MO 985808432 DE FABIOLA P 09.858 08432  
 MMO 579523083 DE FENIAL 05.795 23083

OOM ZLI 374 LILIE Z KALIŠTĚ 031053020507  
 OM LIP 658 TALENT Z TODNĚ 397000673770031  
 MOM 4240970929 FR VOUTE 4240970929

**MA 559250 931 CZ /2 ot ASTANA AGF 448000559250931**

OMM 271 226 POQUELIN 1930186136  
 MM 1933490 237 FR FAMINE 1933490237  
 MMM 1932369668 FR AUTORITE 1932369668

Vl.užit:nar: 44 \*\*\* kg ve 120d: 190 kg 210d: 283 kg 365d: 463 kg / kříž: 131 cm  
 Přírustek od narození: 1149 g / 96 šourek 32 cm  
 Věk při ZV 382 dní aktuálně k 26.03.19 hmotnost: 461 kg výška v kříži: 131 cm

PLEMENNÉ HODNOTY										LINEARNÍ HODNOCENÍ						
	pp	ru	pp	ru	TR	KT	OS	UT		Hmot	kříž	TR	KT	OS	UT	CE
BÝK	PE	93	108	ME	104	99	100	98	98	98						
MATKA	PE	93	103	ME	104	88	95	93	91	91	670 /	144	24	19	17	6 66
O TEC	PE	97	103	ME	99	114	106	107	107	107	606 /	143	27	22	22	8 79

HODNOCEN: TR 6 / / 5 KT / / OS / / UT Výsledek:

## ÚROVEŇ PLEMENNÝCH HODNOT

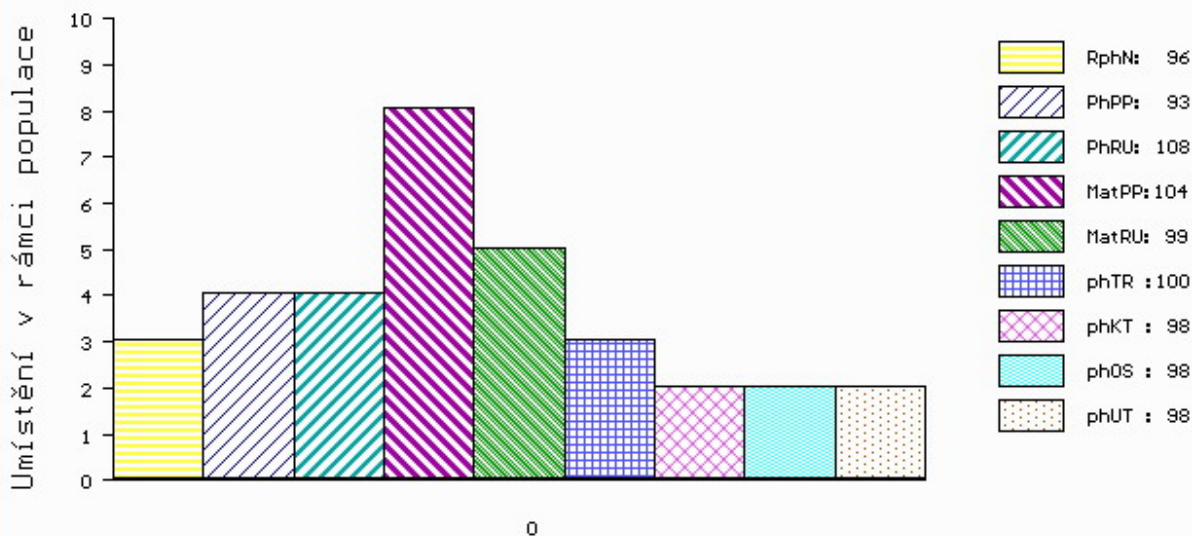

č.kat:07 uš.číslo 000935764 032 CZ

**Býci vyřazení před základním výběrem**

Číslo : **935731 032 CZ** **EDUARD RED Z HODOUSIC** Číslo katalogu 8  
 Dat.nar. : 10.02.2018 Plemeno : G100 Aberdeen Angus  
 Chovatel : Denk Jaroslav, Hodousice  
 Majitel : Denk Jaroslav, Hodousice

OOO ZAA 847 RED LAZY MC COWBOY CUT 26U 1441140  
 OO ZAI 065 ZIP RED Z PĚČINA 268000817430031  
 MOO 197961 931 CZ 268000197961931

**Otec ZAI 393 BOXER RED Z PĚČINA 268000937945031**  
 OMO ZAA 461 KUNA RED 268281117342  
 MO 197958 931 CZ RED 268000197958931  
 MMO 110776 207 CZ RED 145207110776

OOM 262 703 RED BRYLOR MASTER PLAN 17M 1113082  
 OM ZAA 834 TANAKA RED ET 398000717336031  
 MOM 930256 CA RED DIAMOND D SIENA 292H 930256

**MA 524403 931 CZ /3 ot ZANDA RED Z RADHOSTIC 398000524403931**  
 OMM AAP 606 MEWIL NOMAD RED 5R 045000502213031  
 MM 360332 931 CZ SOŇA RED Z RADHOSTIC 398000360332931  
 MMM 240523 931 CZ PAVLA RED Z RADHOSTIC ET 398000240523931

Vl.užit:nar: **46 \*\*\*** kg ve 120d: **188** kg 210d: **296** kg 365d: **529** kg / kříž: **0** cm  
 Přírustek od narození: **1364 g / 103** šourek **35** cm  
 Věk při ZV **428** dní aktuálně k 26.03.19 hmotnost: **604** kg výška v kříži: **137** cm

PLEMENNÉ HODNOTY										LINEARNÍ HODNOCENÍ						
	pp	ru	pp	ru	TR	KT	OS	UT		Hmot	kříž	TR	KT	OS	UT	CE
BÝK	PE	100	118	ME	101	99	111	108	106	109						
MATKA	PE	104	107	ME	97	98	102	90	88	91	882	146	27	21	20	8 76
Otec	PE	122	130	ME	91	99	112	120	122	122	701	138	27	24	24	9 84

HODNOCEN: TR 7 / / 9 KT / / OS / / UT Výsledek: **před ZV-vet.důvod**

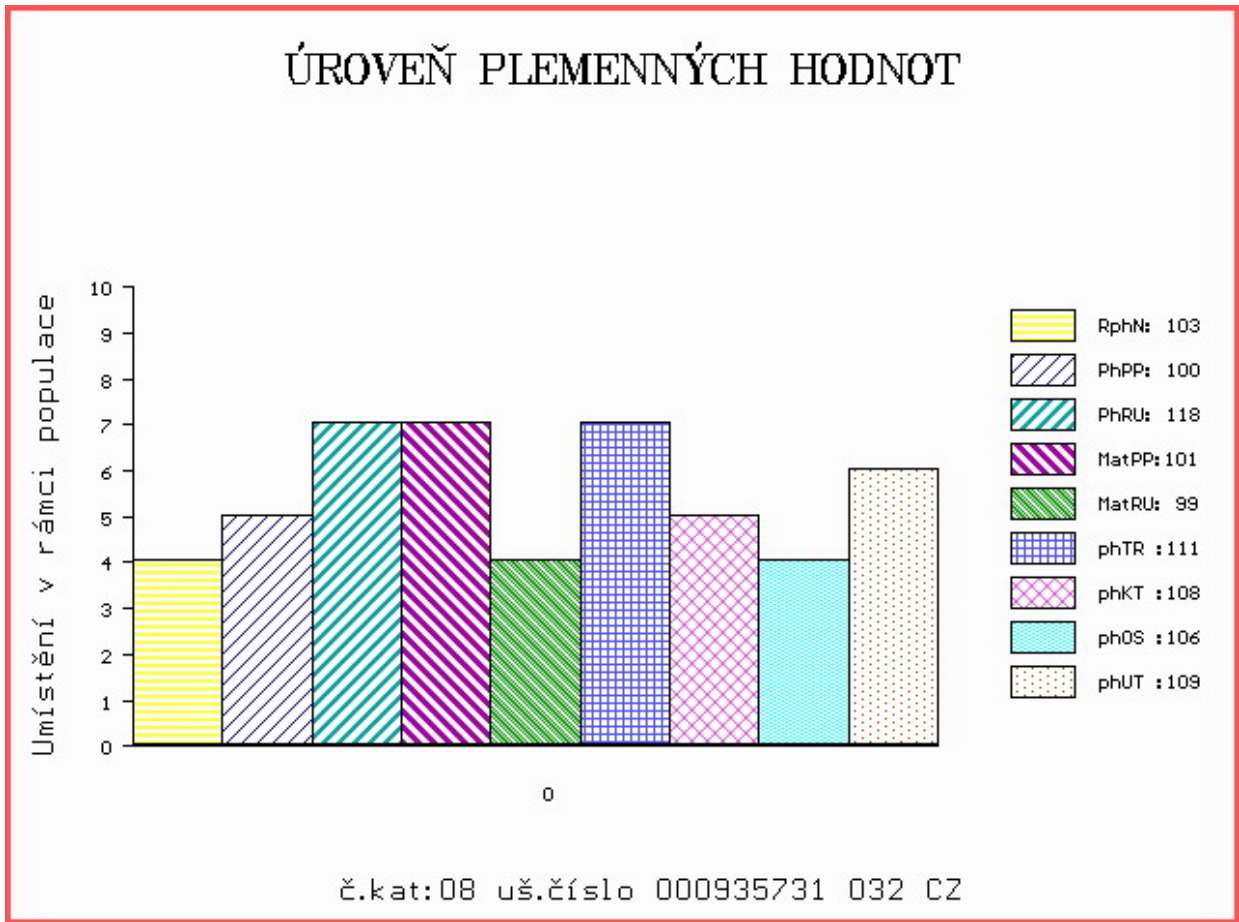

Číslo : 935725 032 CZ EDDY Z HODOUSIC V\* Číslo katalogu 9  
 Dat.nar. : 29.01.2018 Plemeno : Y100 Limousine  
 Chovatel : Denk Jaroslav, Hodousice  
 Majitel : Denk Jaroslav, Hodousice

OOO 272 072 CERRY P 05.801 15832  
 OO ZLM 031 CAYTANO PP 05.346 47544  
 MOO 578862370 DE DOREEN P 05.788 62370

O TEC ZLM 590 ABEL Z TODNĚ PP 397000882842031  
 OMO ZLI 932 C.N.MAJOR V 05.801 34792  
 MO 985808432 DE FABIOLA P 09.858 08432  
 MMO 579523083 DE FENIAL 05.795 23083

OOM 271 361 ADROIT 1932017859  
 OM ZLI 888 EUPLUS 2309430066  
 MOM 2395525421 FR VANINA 2305525421

MA 342990 953 CZ /1 ot HOBSINKA Z KALIŠTĚ 031000342990953  
 OMM ZLI 268 IONESCO 3693000206  
 MM 153298 953 CZ HEDA Z KALIŠTĚ 031000153298953  
 MMM 33187 953 CZ HALINA Z KALIŠTĚ 031000033187953

Vl.užit:nar: 40 \*\*\* kg ve 120d: 176 kg 210d: 270 kg 365d: 433 kg / kříž: 0 cm  
 Přírustek od narození: 1086 g / 96 šourek 0 cm  
 Věk při ZV 440 dní aktuálně k 26.03.19 hmotnost: 497 kg výška v kříži: 135 cm

PLEMENNÉ HODNOTY										LINEARNÍ HODNOCENÍ							
	pp	ru	pp	ru	TR	KT	OS	UT	Hmot	kříž	TR	KT	OS	UT	CE		
BÝK	PE	100	105	ME	105	108	103	102	100	102							
MATKA	PE	100	112	ME	111	99	109	108	105	108	650	143	22	17	17	6	62
O TEC	PE	97	103	ME	99	114	106	107	107	107	606	143	27	22	22	8	79

HODNOCEN: TR 6 / / 3 KT / / OS / / UT Výsledek: před ZV-hm.365d

