

# KATALOG ZÁKLADNÍHO VÝBĚRU

dne 18.04.2019

**OPB Benešov**

Začátek 09,00 hod.

Č.	k.	Číslo   býčka	OTEC   st.reg.	DATUM   NAROZENÍ	PLEM. 	PŘÍRUSTEK (g)			CH O V A T E L	
						test	RPH	živ.RPH		
1	16351	064	CZ   ICH	078   01.01.18	T100	1941	98	1594	92	Hatlák V.ing., Meziboří
2	609032	041	CZ   ZIT	782   01.01.18	T100	1966	97	1548	108	TFARMA spol.s.r.o., Týniště
3	609043	041	CZ   ZIT	524   08.01.18	T100	1458	91	1383	95	TFARMA spol.s.r.o., Týniště
4	609044	041	CZ   ZIT	339   09.01.18	T100	1991	112	1587	114	TFARMA spol.s.r.o., Týniště
5	799637	053	CZ   ICH	074   12.01.18	T100	2108	105	1445	104	Slavík Leoš, Mokřýšov
6	662220	062	CZ   ZIT	799   14.01.18	T100	1966	100	1454	96	ZD Skály Benešov, družstvo
7	730991	081	CZ   ZTI	900   15.01.18	T100	1883	104	1581	99	Rýdel Vlastimil, Hodslavice
8	609064	041	CZ   ICH	074   16.01.18	T100	1775	102	1505	102	TFARMA spol.s.r.o., Týniště
9	730992	081	CZ   ZTI	646   16.01.18	T100	1383	94	1450	94	Rýdel Vlastimil, Hodslavice
10	609073	041	CZ   ICH	074   19.01.18	T100	1775	100	1531	99	TFARMA spol.s.r.o., Týniště
11	609780	041	CZ   ZIT	786   20.01.18	T100	2000	110	1542	114	Farma Pastviny s.r.o., Pastviny
12	632244	051	CZ   ZIT	519   26.01.18	T100	2033	108	1538	106	Farma Peklo s.r.o.
13	730993	081	CZ   ZTI	646   26.01.18	T100	1850	104	1481	101	Rýdel Vlastimil, Hodslavice
14	609085	041	CZ   ZTI	088   27.01.18	T100	1800	97	1558	100	TFARMA spol.s.r.o., Týniště
15	799638	053	CZ   ICH	056   28.01.18	T100	1666	88	1538	90	Slavík Leoš, Mokřýšov
16	609087	041	CZ   ZTI	905   29.01.18	T100	1616	97	1511	102	TFARMA spol.s.r.o., Týniště
17	662225	062	CZ   ZIT	799   29.01.18	T100	1616	95	1454	93	ZD Skály Benešov, družstvo
18	662226	062	CZ   ZIT	799   29.01.18	T100	1991	97	1416	91	ZD Skály Benešov, družstvo
19	730994	081	CZ   ICH	078   29.01.18	T100	1500	89	1487	84	Rýdel Vlastimil, Hodslavice
20	16353	064	CZ   ICH	078   30.01.18	T100	1633	91	1457	81	Hatlák V.ing., Meziboří
21	879592	032	CZ   ICH	072   30.01.18	T100	1841	100	1514	101	Lacina Jiří, Dlouhé Hradiště
22	662228	062	CZ   ZIT	799   31.01.18	T100	1583	89	1363	86	ZD Skály Benešov, družstvo
23	609095	041	CZ   ZTI	240   02.02.18	T100	1725	92	1389	94	TFARMA spol.s.r.o., Týniště
24	879593	032	CZ   ZTI	900   04.02.18	T100	2383	126	1758	121	Lacina Jiří, Dlouhé Hradiště
25	732697	071	CZ   ZIT	222   06.02.18	T100	1766	103	1402	111	Družstvo Velký Újezd
26	662230	062	CZ   ZIT	799   12.02.18	T100	1616	91	1416	90	ZD Skály Benešov, družstvo
27	609618	041	CZ   ZIT	282   21.02.18	T100	1841	99	1625	102	UFARMA spol s.r.o., Čistá u Rovné
28	748974	081	CZ   ZIT	514   28.02.18	T100	1683	96	1369	96	Agrofarma 2007 Dubnice s.r.o.
29	632247	051	CZ   ZIT	388   02.03.18	T100	2041	111	1645	111	Farma Peklo s.r.o.
30	730997	081	CZ   ZTI	646   03.03.18	T100	2033	112	1638	111	Rýdel Vlastimil, Hodslavice
31	732704	071	CZ   ZIT	222   03.03.18	T100	1833	105	1528	106	Družstvo Velký Újezd
32	732705	071	CZ   ZPT	404   04.03.18	T100	1750	103	1591	104	Družstvo Velký Újezd
33	662238	062	CZ   ZIT	827   05.03.18	T100	1791	96	1446	91	ZD Skály Benešov, družstvo
34	747643	071	CZ   ZIT	809   05.03.18	T100	1633	89	1497	89	Nátr Jiří, Černá Voda
35	732706	071	CZ   ZIT	222   08.03.18	T100	1775	107	1488	113	Družstvo Velký Újezd
36	662239	062	CZ   ICH	398   12.03.18	T100	1866	98	1580	101	ZD Skály Benešov, družstvo
37	732710	071	CZ   ZPT	404   13.03.18	T100	1691	104	1500	105	Družstvo Velký Újezd
38	726284	081	CZ   ZIT	812   16.03.18	T100	1675	95	1472	96	Indrák Kamil, Hodslavice
39	747644	071	CZ   ZTI	905   16.03.18	T100	1275	85	1594	92	Nátr Jiří, Černá Voda
40	748983	081	CZ   ZIT	210   17.03.18	T100	1916	105	1585	111	Agrofarma 2007 Dubnice s.r.o.
41	748985	081	CZ   ZIT	210   17.03.18	T100	1625	100	1343	98	Agrofarma 2007 Dubnice s.r.o.
42	732712	071	CZ   ZPT	404   18.03.18	T100	1816	107	1507	109	Družstvo Velký Újezd
43	732713	071	CZ   ZIT	222   18.03.18	T100	1650	100	1512	105	Družstvo Velký Újezd
44	956950	032	CZ   ZIT	857   18.03.18	T100	1891	109	1688	110	Lacina Jiří, Dlouhé Hradiště
45	726287	081	CZ   ZIT	812   20.03.18	T100	1925	101	1563	101	Indrák Kamil, Hodslavice
46	956951	032	CZ   ZIT	857   23.03.18	T100	1525	99	1465	101	Lacina Jiří, Dlouhé Hradiště
47	956952	032	CZ   ICH	280   24.03.18	T100	1933	105	1425	99	Lacina Jiří, Dlouhé Hradiště
48	726288	081	CZ   ZIT	812   25.03.18	T100	1883	102	1497	100	Indrák Kamil, Hodslavice
49	730998	081	CZ   ZTI	646   29.03.18	T100	1766	112	1643	109	Rýdel Vlastimil, Hodslavice
50	749007	081	CZ   ZIT	210   31.03.18	T100	1741	104	1343	102	Agrofarma 2007 Dubnice s.r.o.
51	956956	032	CZ   ZIT	857   31.03.18	T100	1983	110	1616	109	Lacina Jiří, Dlouhé Hradiště

**Plemenné hodnoty uvedené v katalogu jsou spočítány k 31.3.2019**

## Termíny základních výběrů a dražeb v roce 2019

**II. turnus - Býci narození 1.1.2018 - 31.3.2018 na OPB**

**- Býci narození 1.10.2017 - 31.3.2018 OCH**

Den	Datum	Začátek *	OPB , chovatel	Ks	Plemena	Dražba
Sobota	13.4.2019	10,00	GASFARM s.r.o., Pelhřimov	1	GS	x
		11,30	Chlupáčková Hana, Ing., Ležnice	4	MS	x
		13,00	Skalický J., Libnov	20	AA	x
		16,00	MORAVIA ZL CHEB spol. s.r.o., Kopanina	3	AA	x
Neděle	14.4.2019	9,00	Sokol František, Poběžovice	3	LI	x
		11,30	Denk Jaroslav, Hodousice	9	LI, AA	x
		15,00	Vacík Václav ml., Roupov	8	GA, SS	x
Pondělí	15.4.2019	7,30	Agricoltori Tachov V, a.s.	4	UU	x
		8,00	Šuranský Jaroslav, Otín, Planá u M.L.	6	CH	x
		9,00	OPB H. Jadruž	28	CH, MS	hodinu po skončení ZV
		12,00	OPB Kundratice	10	CH, MS	hodinu po skončení ZV
		16,00	Novák Petr, Sirá	2	CH	x
Úterý	16.4.2019	8,00	OPB Kamenná	52	AA (23), MS (29 JCH)	jen AA po skončení ZV
		15,00	ZD Pozovice	7	CH	x
Středa	17.4.2019	9,00	OPB Kamenná	46	MS	vč. dražba MS z 16.4.
		17,00	Velát Jaroslav, Horní Prosička	1	LI	x
Čtvrtek	18.4.2019	9,00	OPB Benešov	51	CH	hodinu po skončení ZV
Pátek	19.4.2019	x	VELIKONOCE	x		
Sobota	20.4.2019	x	VELIKONOCE	x		
Neděle	21.4.2019	x	VELIKONOCE	x		
Pondělí	22.4.2019	x	VELIKONOCE	x		
Úterý	23.4.2019	9,00	OPB Měcholupy	27	MS, AA, CH, LI	hodinu po skončení ZV
		13,00	Farma Čihaň s.r.o.	2	MS	x
		14,00	Nejdl Martin, Zbyslav	4	AA	x
		16,00	Šumavský angus spol.s r.o. Soběsuky	12	AA	x
Středa	24.4.2019	9,00	OPB Osík	44	CH	hodinu po skončení ZV
Čtvrtek	25.4.2019	9,00	OPB Osík	35	LI, AA	hodinu po skončení ZV
Pátek	26.4.2019	9,00	OPB Janovice	38	MS, CH, AA, HE	hodinu po skončení ZV
		14,00	ZD Agrohholding Bernartice	4	PI	x
		15,00	Reinold Manfred, Stará Červená Voda	4	MS	x
Sobota	27.4.2019	9,00	Lainka Bernard, SZ, farma Zdoňov	2	MS	x
		11,00	Zuzánek J., ing, Bernartice	4	CH	x
		14,00	Karsit Agro, a.s. Dubenec	5	CH	x
		16,00	Lux Jiří, ing., Vlkov	4	CH	x
Neděle	28.4.2019	7,30	Mendelova univerzita Brno-ŠZP Žabčice	1	SA	x
		9,00	REDU, spol. s r.o.	8	CH	x
		11,00	Agrochyt s.r.o. Mohelno	2	CH, MS	x
		13,00	Polák Jiří, Dolní Libochová	2	MS	x
		14,00	Hatlák V. ing., Meziboří	7	CH	x
		16,00	Statek Mitrov, a.s.	11	AA	x
Pondělí	29.4.2019	7,30	Heráň Jan, Radíč	1	CH	x
		9,00	OPB Cunkov	54	LI, MS	hodinu po skončení ZV
		15,00	Vaniček Josef, Hojovice	3	AA	x
		16,30	Šumavský statek Dlouhá Ves s.r.o. - Želeč	3	CH	x
		17,30	Smažík Jaroslav, Ing., Lom	2	LI	x

<i>Den</i>	<i>Datum</i>	<i>Začátek *</i>	<i>OPB , chovatel</i>	<i>Ks</i>	<i>Plemena</i>	<i>Dražba</i>
Úterý	<b>30.4.2019</b>	8,00	<i>Farma Karel Dvořák s.r.o.</i>	2	<i>LI</i>	<i>x</i>
		9,00	<i>OPB Cunkov</i>	45	<i>AA,CH,BA,PP,UU</i>	<i>hodinu po skončení ZV</i>
		16,00	<i>Bursík Lubor.,Křenovičky</i>	1	<i>CH</i>	<i>x</i>
		17,00	<i>Bouda Petr ing.,Voděrádky</i>	6	<i>CH</i>	<i>x</i>
		18,30	<i>Bartůněk Karel,Příleпов</i>	2	<i>HE</i>	<i>x</i>
Středa	<b>1.5.2019</b>	9,00	<i>Šeda J.,Helvíkovice</i>	4	<i>LI</i>	<i>x</i>
		10,30	<i>Paďour Leopold,Lukavice</i>	1	<i>BA</i>	<i>x</i>
		12,00	<i>Avena s.r.o.Dlouhá Třebová</i>	1	<i>LI</i>	<i>x</i>
		13,00	<i>Farma Kaliště s.r.o.Č.Libchavy</i>	2	<i>LI</i>	<i>x</i>
		16,00	<i>Novotný Milan,Mezihoří</i>	1	<i>PP</i>	<i>x</i>
Čtvrtek	<b>2.5.2019</b>	9,00	<i>OPB Osík</i>	49	<i>MS,HE,BA,PP,UU</i>	<i>hodinu po skončení ZV</i>
Pátek	<b>3.5.2019</b>	9,00	<i>OPB Benešov</i>	52	<i>LI,MS,PI,BA</i>	<i>hodinu po skončení ZV</i>
		16,00	<i>Hejl Vlastimil, Chrastová Lhota</i>	3	<i>AA</i>	<i>x</i>
Sobota	<b>4.5.2019</b>	9,00	<i>AGRO Huzová s.r.o.</i>	11	<i>CH</i>	<i>x</i>
		11,30	<i>Bystrianský Jan,Melč</i>	3	<i>LI</i>	<i>x</i>
		13,00	<i>Sumega Petr, Heřmanice u Oder</i>	1	<i>MS</i>	<i>x</i>
Neděle	<b>5.5.2019</b>	8,00	<i>TEGRO s.r.o.,Těšenov</i>	13	<i>AA</i>	<i>x</i>
		10,30	<i>Šašek Vladimír,ing.,Rantířov</i>	17	<i>AA</i>	<i>x</i>
		13,30	<i>Dvořák Josef,ing.,Telecí</i>	12	<i>AA</i>	<i>x</i>
		16,00	<i>VETLABFARM s.r.o.Jakubovice</i>	11	<i>AA</i>	<i>x</i>
Pondělí	<b>6.5.2019</b>	9,00	<i>Habr František ml.,SZ,Báňovice</i>	14	<i>MS</i>	<i>x</i>
		11,30	<i>Farma EGERT (ING) s.r.o.,Lásenice</i>	3	<i>AA</i>	<i>x</i>
		12,00	<i>Farma Těchoraz,ing.Adolf Hojek</i>	1	<i>AA</i>	<i>x</i>
		13,00	<i>K+K Břilice</i>	1	<i>CH</i>	<i>x</i>
		14,00	<i>Klusáček Stanislav, Suchdol nad Lužnicí</i>	2	<i>LI</i>	<i>x</i>
		15,00	<i>Lepša Vladimír,Pěčín</i>	15	<i>AA</i>	<i>x</i>
Úterý	<b>7.5.2019</b>	9,00	<i>Farka Martin,Todně</i>	17	<i>LI,UU</i>	<i>x</i>
		11,00	<i>Valenta Josef,Něchov</i>	1	<i>LI</i>	<i>x</i>
		12,00	<i>Farma Besednice s.r.o.</i>	2	<i>CH</i>	<i>x</i>
		12,30	<i>Šedivý Jan,Smrhov</i>	3	<i>MS</i>	<i>x</i>
		13,30	<i>Opekar Jan,Chodeč</i>	2	<i>AA</i>	<i>x</i>
		15,00	<i>Šebelka Milan,SZ,Rančice</i>	5	<i>AA</i>	<i>x</i>
			<i>Šebelka Štěpán,Ing. Rančice</i>	1	<i>AA</i>	<i>x</i>
Středa	<b>8.5.2019</b>	9,00	<i>ZD Brloh</i>	20	<i>AA,MS</i>	<i>x</i>
		12,00	<i>Hodina František,Ing.,Záblatí</i>	1	<i>MS</i>	<i>x</i>
		12,30	<i>Hodina Jakub, Kratušín</i>	4	<i>MS</i>	<i>x</i>
		13,00	<i>Prima Energo s.r.o.</i>	2	<i>MS,LI</i>	<i>x</i>
		15,00	<i>Kofroň Jan,Ing.,Radhostice</i>	14	<i>AA</i>	<i>x</i>
Čtvrtek	<b>9.5.2019</b>	15,00	<i>Minaříková Hana,Hluk</i>	2	<i>BA</i>	<i>x</i>
		16,00	<i>ZEMASPOL odbyt s.r.o.Uherský Brod</i>	1	<i>MS</i>	<i>x</i>
Pátek	<b>10.5.2019</b>	<i>x</i>	<i>NV Brno</i>	<i>x</i>	<i>x</i>	<i>x</i>
Sobota	<b>11.5.2019</b>	<i>x</i>	<i>NV Brno</i>	<i>x</i>	<i>x</i>	<i>x</i>
Neděle	<b>12.5.2019</b>	<i>x</i>	<i>NV Brno</i>	<i>x</i>	<i>x</i>	<i>x</i>
Pondělí	<b>13.5.2019</b>	<i>x</i>	<i>NV Brno</i>	<i>x</i>	<i>x</i>	<i>x</i>
Úterý	<b>14.5.2019</b>	<i>x</i>	<i>NV Brno</i>	<i>x</i>	<i>x</i>	<i>x</i>
Středa	<b>15.5.2019</b>	<i>x</i>	<i>NV Brno</i>	<i>x</i>	<i>x</i>	<i>x</i>
Čtvrtek	<b>16.5.2019</b>	11,00	<i>Montážně obchodní firma s.r.o.,B.Mlýn</i>	6	<i>LI,BB,PP,UU</i>	<i>x</i>
		12,00	<i>LOUDÝ s.r.o.Seletice</i>	1	<i>PI</i>	<i>x</i>
		14,00	<i>Hodbod' Gustav,Libštát</i>	2	<i>GS</i>	<i>x</i>

Den	Datum	Začátek *	OPB , chovatel	Ks	Plemena	Dražba
Pátek	17.5.2019	10,00	Žižala Josef ml., Úročnice	2	MS	x
		14,00	Nečtinská zemědělská a.s.	39	LI	x
			Stříbrný Petr, Nečtiny	2	LI	x
Sobota	18.5.2019	9,00	Zemědělská společnost Blšany	8	MS	x
		11,00	BREZE a.s., Výsluní	13	AA	x
		13,30	Loos Adolf, Hora Svaté Kateřiny	2	LI	x
		15,00	Kopsa Milan, Ludvíkovice	1	LI	x
			Němec Eduard, Bynovec	2	LI	x
	17,00	Nováková Zdeňka, Veselé	4	LI	x	
Neděle	19.5.2019	9,00	Hromas Jan, Stvolínky	2	AA	x
		10,00	Šťastný Antonín, SZ, Vědlice	8	BA	x
		13,00	Družstvo vlastníků Libeň - Vtelno	2	CH	x
		15,00	Šilhanová Marie, Nová Ves	1	MS	x
Pondělí	20.5.2019	8,00	Kraml Eduard, Stachy	1	SA	x
		9,00	Statek Kašperské Hory s.r.o.	5	MS	x
		11,00	Zelený Jiří, Drouhoveč	5	MS, HE	x
		13,00	Kubal Radek, Albrechtice	6	LI	x
		14,00	Kubal Petr, Podmokly	6	MS	x
		16,00	AGRO Jinín, a.s.	18	MS, LI	x
Úterý	21.5.2019	8,00	Pecka Vladimír, Libětice	1	MS	x
		9,00	Valenta Petr, Budyně	4	MS	x
		11,00	Černěveský Háj s.r.o.	6	LI	x
		13,00	Daňhel Miroslav, s.r.o.	1	CH	x
Středa	22.5.2019	10,30	TRUSINA s.r.o. Velká Lhota	2	LI	x
		12,00	Ulčák, Kunčice pod Ondřejníkem	1	LI	x
		13,00	Kaleta Marián, Třinec	4	MS	x
		14,00	Niemiec Czeslaw, Dolní Žukov	3	LI	x
		15,00	Poruba Jan, Šenov u N./J.	2	LI	x
		15,30	Rýdel Vlastimil, Hodslavice	2	CH	x
		16,00	VFU Brno ŠZP Nový Jičín	11	LI	x
Čtvrtek	23.5.2019	9,00	Kotalík Milan, Semice	3	LI	x
		10,00	Maletická farma s.r.o.	3	CH	x
		11,00	Krejcar David, Těšínov	2	SA	x
		12,00	Novotný Václav, ing., Čičenice	2	UU	x
		13,00	Placanda Jakub, Křenovice	6	MS	x
		15,00	Sedlák František, Hrutov	1	LI	x
		16,00	Tájek Jaroslav, Zvíkov	2	CH	x

\* začátky ZV u chovatelů jsou orientační

1074



## Vysvětlivky ke zkratkám ve jménech v katalogu :

ET	- býček narozen po embryotrasferu
RED	- zbarvení red angus
P,V	- bezrohý / volný roh ( * - testováno testem DNA)
PP	- bezrohý – homozygot ( stanoveno testem DNA )
R	- rohatý ( * - testováno testem DNA )
+/+ ,WT/WT	- nepřenáší alelu způsobujícími dvojí osvalení (GS, AA)
MH/+	- heterozygot s jednou alelou podmiňující dvojí osvalení (GS)
MH/MH	- homozygot - obě alely podmiňující dvojí osvalení (GS – oddíl „B“ PK )
Porodní hmot (nar)	- u plemene AA,BA,HE,CH,MS,LI způsob zjišťování porodní hmotnosti v chovu * * * - váženo při narození , * * - odhadováno , * - nesledováno

### U matek plemene BA

Třída	Výška kříž (cm)	Hmotnost (kg)	RPH přímý efekt	RPH mat. efekt	RPH osvalení
SE	147 a více	800 a více	105 a vic	103 a vic	103 a vic
EC	147 a více	800 a více	105 a vic	pod 103	103 a vic
EM	147 a více	800 a více	pod 105	103 a vic	pod 103
CM	pod 147	pod 800	105 a vic	103 a vic	103 a vic
C1	pod 147	pod 800	105 a vic	pod 103	103 a vic
M1	pod 147	pod 800	pod 105	103 a vic	pod 103

### Popisky grafu úrovně plemenných hodnot

Jednotlivé plemenné hodnoty jsou rozděleny do pásem na základě výpočtu kvantilu normálního rozložení, které udávají, jak si konkrétní jedinec stojí v porovnání s průměrem populace plemenných býčků odchovaných v období 2014 – 2019.

pásma	Pozice býka v rámci populace	zkratka	Popis údaje v grafu
10	býk patří hodnotou RPH do 10 % nejlepších býků v daném ukazateli	<i>RphT</i>	RPH pro přírůstek v testu
9	býk patří hodnotou RPH do 20 % nejlepších býků v daném ukazateli	<i>RphN</i>	RPH pro životní přírůstek
8	býk patří hodnotou RPH do 30 % nejlepších býků v daném ukazateli	<i>RpPP</i>	RPH pro přímý efekt porody
7	býk patří hodnotou RPH do 40 % nejlepších býků v daném ukazateli	<i>RpRU</i>	RPH pro přímý efekt růst
6	býk patří hodnotou RPH do 50 % nejlepších býků v daném ukazateli	<i>MatPP</i>	RPH pro maternální efekt porody
5	býk patří hodnotou RPH do průměru býků v daném ukazateli	<i>MatRU</i>	RPH pro maternální efekt růst
4	býk patří hodnotou RPH do 60 % nejlepších býků v daném ukazateli	<i>phTR</i>	RPH pro lineární hodnocení těl. rámec
3	býk patří hodnotou RPH do 70 % nejlepších býků v daném ukazateli	<i>phKT</i>	RPH pro lineární hodnocení kap. těla
2	býk patří hodnotou RPH do 80 % nejlepších býků v daném ukazateli	<i>phOS</i>	RPH pro lineární hodnocení osvalení
1	býk patří hodnotou RPH do 90 % nejlepších býků v daném ukazateli	<i>phUT</i>	RPH pro lineární hodnocení užit. typ

### Hlavní selekční kritéria pro výběr do plemenitby na OPB a odchovu u chovatele

Hlavním selekčním kritériem bude pouze lineární hodnocení při základním výběru.

#### Důvody vyřazení před základním výběrem

- hodnocení tělesného rámce (1,2,3 body dle parametrů daného plemene)
- hodnocení bodů za hmotnost v 365 dnech (1,2,3 body dle parametrů daného plemene)
- nepředvedení býka k základnímu výběru na ohlávce nebo na vodící tyči
- na základě rozhodnutí majitele býka o jeho vyřazení
- zdravotní důvody (displazie varlat, apod.)

#### Důvody vyřazení při základním výběrem

- hodnocení délky těla (1,2,3 body dle parametrů daného plemene)
- hodnocení ukazatelů kapacity těla (1,2,3 body dle parametrů daného plemene)
- hodnocení ukazatelů osvalení (1,2,3 body dle parametrů daného plemene)
- hodnocení užitkového typu (1,2,3 body dle parametrů daného plemene)
- závažné vady exteriéru při základním výběru
- neodpovídající funkčnost končetin při základním výběru
- zdravotní důvody (displazie varlat, apod.)

## Reklamační řád pro základní výběry býků

Majitel odchovávaného býčka má právo podat reklamaci proti rozhodnutí výběrové komise (ČSCHMS). Tato reklamační může mít písemnou nebo ústní formu. Předmětem reklamační může být pouze konečný výsledek výběru (vybrán, odročen, vyřazen), nikoliv nesouhlas s bodovým hodnocením daného býka. Po skončení základního výběru býků vyzve předseda výběrové komise k podání případných protestů (reklamací). Reklamační se podává předsedovi výběrové komise nejpozději do 60-ti minut od jeho výzvy. Jménem majitele býka může jednat také zástupce odchovny plemenných býků (OPB). Reklamační je podmíněna složením nevratné kauce 1000 Kč, přičemž polovina z této částky je určena pro provozovatele OPB a polovina pro ČSCHMS. Tato kauce musí být složena okamžitě v hotovosti v době podání reklamační předsedovi výběrové komise. Po vznesení reklamační a složení nevratné kauce následuje nové předvedení býka.

V případě shodného verdiktu výběrové komise a majitele býka je platný tento shodný verdikt. V případě neshody mezi verdiktem výběrové komise a majitelem býka je býk odročen a bude proveden nový základní výběr. V případě opakovaného protestu je nutné reklamaci podat písemnou formou. Provedení nového základního výběru je podmíněno složením kauce 5000 Kč za každého reklamovaného býka. Kauce se skládá na účet ČSCHMS nejpozději do 10-ti kalendářních dnů ode dne provedení základního výběru. V případě, že nebudou peníze připsány na účet v daném termínu, platí původní verdikt výběrové komise a reklamační se dále neřeší. Nový základní výběr se uskuteční do 30-ti dnů od sporného výběru, pokud se obě strany nedohodnou jinak. Většinové složení komise nesmí být totožné se složením komise, která vynesla sporný verdikt. O složení nové komise rozhoduje ČSCHMS po dohodě s příslušnou Radou PK daného plemene. O závěru nového základního výběru je sepsán nový výběrový protokol. Proti tomuto rozhodnutí se již nelze dále odvolat. V případě, že je potvrzeno původní rozhodnutí výběrové komise, propadá kauce ve prospěch ČSCHMS, v opačném případě se vrací majiteli býka do 10-ti kalendářních dnů od provedení nového základního výběru. Náklady spojené s novým základním výběrem (zejména cestovné členů výběrové komise, případně oprávněné nároky spojené s odměnou za odvedenou práci) nese strana, která při svém rozhodnutí či jednání nebyla v právu. Tyto náklady jsou zúčtovány na základě vystavené faktury zaslané druhé straně nejpozději do 14 dnů od provedení opakovaného základního výběru. V každém případě se o reklamaci vede písemný zápis. Rozhodnutí výběrové komise se váže ke konkrétnímu zvířeti v konkrétním čase a není možno se na něj odvolávat v případných následných sporech.

Schváleno výborem ČSCHMS dne 21.3.2006 v Hradištku pod Medníkem, změny schváleny 9.6.2017 Grémiem předsedů rad plemenných knih v Hradištku pod Medníkem



<b><u>Sekretariát:</u></b> ČSCHMS Praha Těšnov 17 11705 Praha 1 Mobil : +420 724 007 860 Telefon : +420 221 812 865 E-mail : <a href="mailto:info@cschms.cz">info@cschms.cz</a>	<b><u>Ředitel PK</u></b> <i>Kopecký Jan</i> Osík 201 569 67 Osík u Litomyšle Mobil : +420 724 007 862 Telefon : +420 461 612 809 E-mail : <a href="mailto:kopecky@cschms.cz">kopecky@cschms.cz</a>	<b><u>Adresa PK</u></b> <i>Honová Nina</i> Osvoboditelů 35/9 410 02 Lovosice Mobil : +420 724 073 641 E-mail : <a href="mailto:honova@cschms.cz">honova@cschms.cz</a>
--	---	---

Číslo : 16351 064 CZ EATON Z MEZIBOŘÍ Číslo katalogu 1  
 Dat.nar. : 01.01.2018 Plemeno : T100 Charolais  
 Chovatel : Hatlák V.ing.,Meziboří  
 Majitel : Hatlák V.ing.,Meziboří

OOO 284 746 BON VIVANT 7121336904  
 OO 285 906 HOUBLON 7121762462  
 MOO 7121778864 FR DIANE 7121778864

OTEC ICH 078 JAQUARD 5813114386  
 OMO 285 907 AUSTRALIEN 7121475936  
 MO 5812509279 FR ECOSSAISE 5812509279  
 MMO 5811104929 FR VENDANGE 5811104929

OOM 267 903 MARQUIS CR 0396101838  
 OM ZIT 106 UNMARQUIS 4522793013  
 MOM 4522799814 FR POUPEE 4522799814

MA 570284 961 CZ /2 ot 017000570284961  
 OMM ZCH 810 REPAIR 5811001744  
 MM 380943 961 CZ SÁRA Z MEZIBOŘÍ 017000380943961  
 MMM 127540 614 CZ JACHTA Z MEZIBOŘÍ 017000127540614

Vl.užit:nar: 45 \*\*\* kg ve 120d: 224 kg 210d: 343 kg 365d: 582 kg / kříž: 136 cm  
 Přírustek v testu : 1941 g / 98 přírustek od narození: 1594 g / 92 šourek 43 cm  
 Věk při ZV 472 dní aktuálně k 28.03.19 hmotnost: 764 kg výška v kříži: 143 cm

PLEMENNÉ HODNOTY										LINEARNÍ HODNOCENÍ							
	pp	ru	pp	ru	TR	KT	OS	UT		Hmot	kříž	TR	KT	OS	UT	CE	
BÝK	PE	91	112	ME	109	99	107	108	108	109							
MATKA	PE	96	112	ME	114	111	105	102	101	103	816	147	26	21	20	7	74
OTEC	PE	74	106	ME	113	91	98	107	110	108	0	0	0	0	0	0	0

HODNOCEN: TR 9 / /10 KT / / OS / / UT Výsledek:

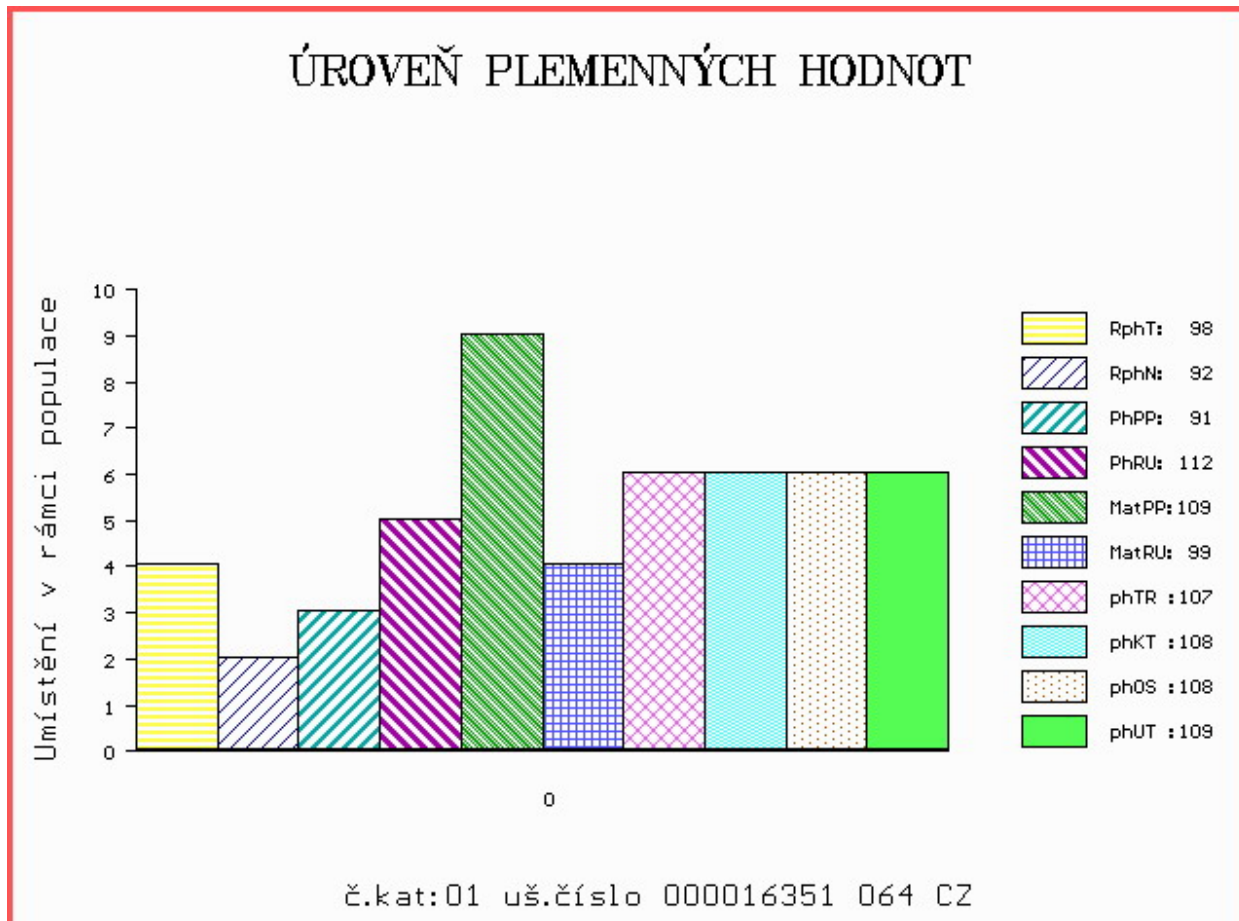

Číslo : 609032 041 CZ ELYSE Z TÝNIŠTĚ Číslo katalogu 2  
 Dat.nar. : 01.01.2018 Plemeno : T100 Charolais  
 Chovatel : TFARMA spol.s.r.o., Týniště  
 Majitel : TFARMA spol.s.r.o., Týniště

OOO ZCH 952 JOCRISSE 8594102027  
 OO ZTI 899 BASTION 1001837008  
 MOO 1001832311 FR TOUPIE 1001832311

O TEC ZIT 782 HONORABLE 7121533020  
 OMO ZCH 806 HABIT 7992101442  
 MO 7121036210 FR BONDE 7121036210  
 MMO 7121023944 FR USHUAIA 7121023944

OOM ZTI 567 TAMILLY 7957090255  
 OM ZIT 294 GAGARINE 7613879995  
 MOM 7613879074 FR AVANE 7613879074

MA 183801 941 CZ /1 ot BEATA Z TÝNIŠTĚ 411000183801941  
 OMM 267 980 SNOOPY 7121351966  
 MM 7121394 039 FR VRILLE 7121394039  
 MMM 7121301113 FR SPIRALE 7121301113

Vl.užit:nar: 48 \*\*\* kg ve 120d: 202 kg 210d: 343 kg 365d: 568 kg / kříž: 131 cm  
 Přírustek v testu : 1966 g / 97 přírustek od narození: 1548 g / 108 šourek 40 cm  
 Věk při ZV 472 dní aktuálně k 28.03.19 hmotnost: 746 kg výška v kříži: 136 cm

PLEMENNÉ HODNOTY										LINEARNÍ HODNOCENÍ							
	pp	ru	pp	ru	TR	KT	OS	UT		Hmot	kříž	TR	KT	OS	UT	CE	
BÝK	PE	98	126	ME	100	96	103	117	120	118							
MATKA	PE	86	119	ME	112	98	114	115	115	116	788	150	26	18	18	6	68
O TEC	PE	95	127	ME	93	96	110	119	119	119	0	0	0	0	0	0	0

HODNOCEN: TR 5 / / 9 KT / / OS / / UT Výsledek:

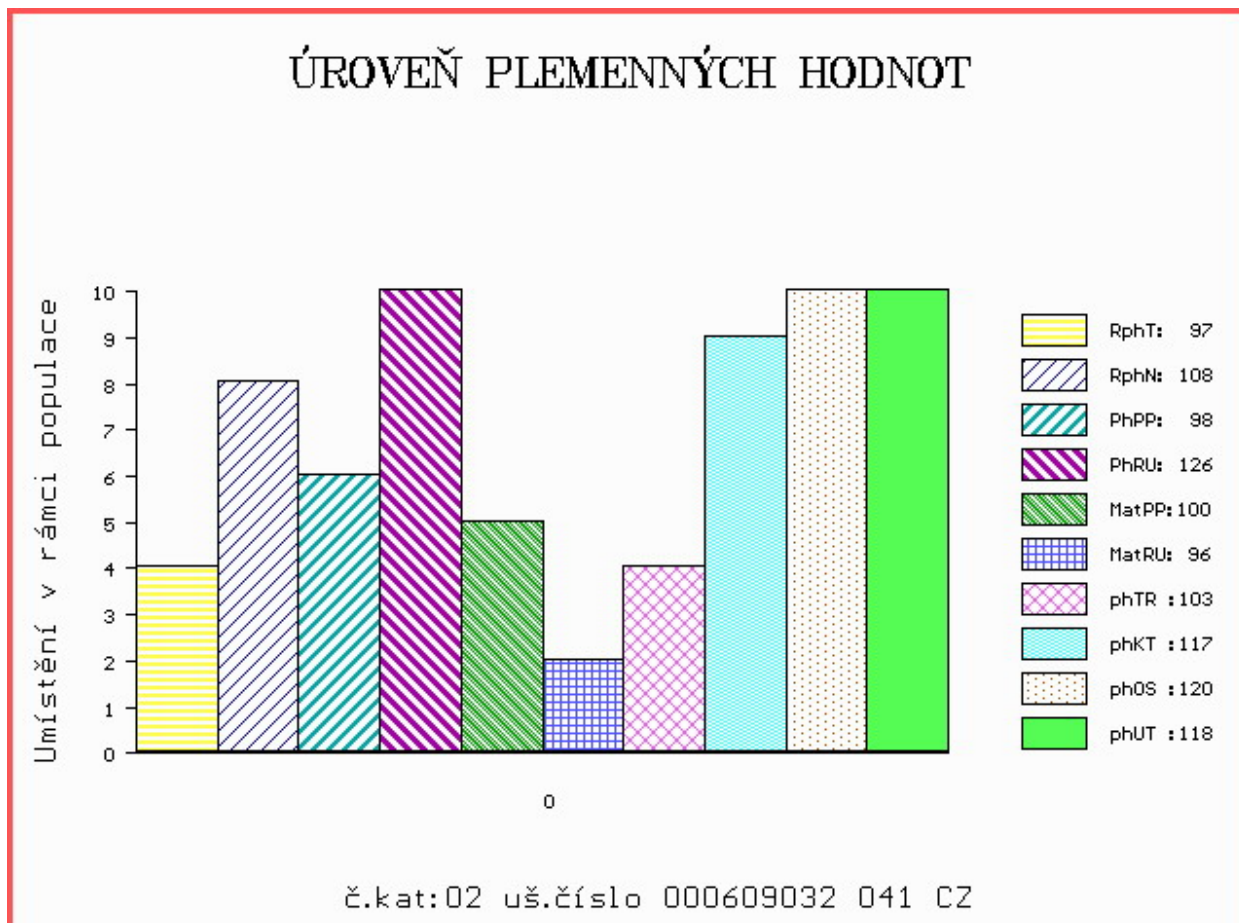



Číslo : 609043 041 CZ EBALT Z TÝNIŠTĚ Číslo katalogu 3  
 Dat.nar. : 08.01.2018 Plemeno : T100 Charolais  
 Chovatel : TFARMA spol.s.r.o., Týniště  
 Majitel : TFARMA spol.s.r.o., Týniště

OOO ZCH 388 IMPAIR RR3 1893102983  
 OO ZCH 809 PINAY 8552394134  
 MOO 8596100049 FR MARY 8596100049

OTEC ZIT 524 BALTRAP 4241203929  
 OMO ZCH 806 HABIT 7992101442  
 MO 4240703151 FR TOIPIE 4240703151  
 MMO 4240422516 FR RANCON 4240422516

OOM 272 500 NOAILLE VF 0397119038  
 OM ZTI 895 FAMEUX 7121781518  
 MOM 7121367820 FR CADILLAC 7121367820

MA 175233 941 CZ /2 ot ANCA Z TÝNIŠTĚ 411000175233941  
 OMM 265 838 EXCLUSIF 8589103317  
 MM 8520571 588 FR ULNA 8520571588  
 MMM 8520572205 FR RICHESSE 8520572205

Vl.užit:nar: 51 \*\*\* kg ve 120d: 227 kg 210d: 361 kg 365d: 554 kg / kříž: 132 cm  
 Přírustek v testu : 1458 g / 91 přírustek od narození: 1383 g / 95 šourek 38 cm  
 Věk při ZV 465 dní aktuálně k 28.03.19 hmotnost: 665 kg výška v kříži: 141 cm

PLEMENNÉ HODNOTY										LINEARNÍ HODNOCENÍ							
	pp	ru	pp	ru	TR	KT	OS	UT	Hmot	kříž	TR	KT	OS	UT	CE		
BÝK	PE	102	124	ME	112	95	111	116	117	117							
MATKA	PE	96	113	ME	109	96	113	107	107	108	774	144	25	20	21	7	73
OTEC	PE	97	118	ME	117	102	108	114	113	114	0	0	0	0	0	0	0

HODNOCEN: TR 8 / / 9 KT / / OS / / UT Výsledek:

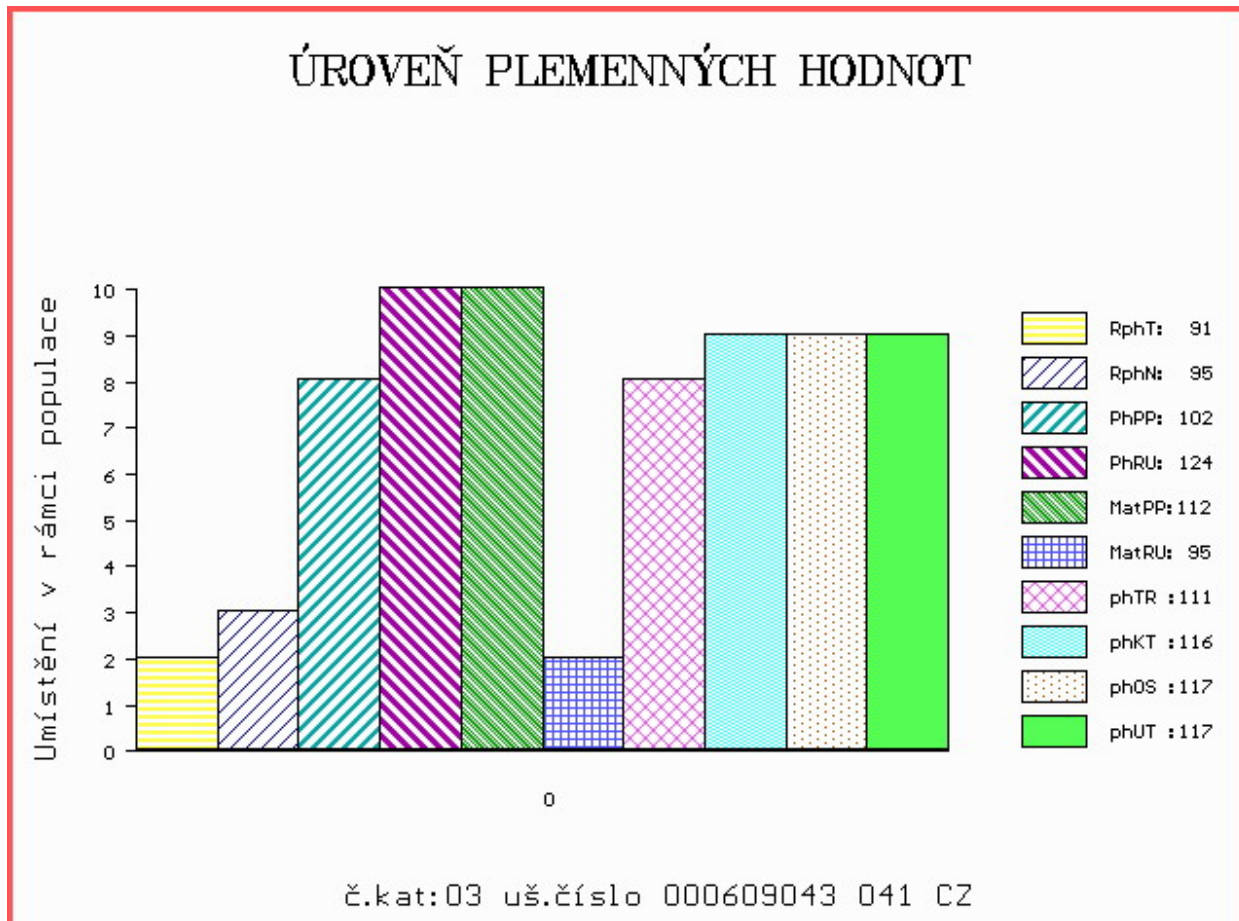

Číslo : 609044 041 CZ ENTOR Z TÝNIŠTĚ Číslo katalogu 4  
 Dat.nar. : 09.01.2018 Plemeno : T100 Charolais  
 Chovatel : TFARMA spol.s.r.o., Týniště  
 Majitel : TFARMA spol.s.r.o., Týniště

OOO 262 916 PICADOR 7121349662  
 OO ZTI 904 SESAME 5703388462  
 MOO 5797003064 FR NEFLE 5797003064

OTEC ZIT 339 CASTOR 6146791641  
 OMO ZCH 516 MAGENTA 4296105603  
 MO 6146791345 FR TRAGEDIE 6146791345  
 MMO 6105133404 FR OPA 6105133404

OOM ZCH 476 IRON 062389102057  
 OM ZTI 115 OTTA SU 062000104046041  
 MOM 106355 310 CZ 164310106355

MA 141678 941 CZ /5 ot TADIČKA Z TÝNIŠTĚ 411000141678941  
 OMM 267 741 MOGAR 3196100455  
 MM 1010554 411 FR UVILLE 1010554411  
 MMM 1010559043 FR PIZZA 1010559043

Vl.užit:nar: 61 \*\*\* kg ve 120d: 223 kg 210d: 335 kg 365d: 600 kg / kříž: 134 cm  
 Přírustek v testu : 1991 g / 112 přírustek od narození: 1587 g / 114 šourek 41 cm  
 Věk při ZV 464 dní aktuálně k 28.03.19 hmotnost: 764 kg výška v kříži: 140 cm

PLEMENNÉ HODNOTY										LINEARNÍ HODNOCENÍ							
	pp	ru	pp	ru	TR	KT	OS	UT		Hmot	kříž	TR	KT	OS	UT	CE	
BÝK	PE	71	117	ME	97	101	100	114	118	116							
MATKA	PE	70	122	ME	93	106	113	117	117	118	1080	153	27	23	22	8	80
OTEC	PE	95	115	ME	103	95	101	111	113	113	0	0	0	0	0	0	0

HODNOCEN: TR 7 / /10 KT / / OS / / UT Výsledek:

## ÚROVEŇ PLEMENNÝCH HODNOT

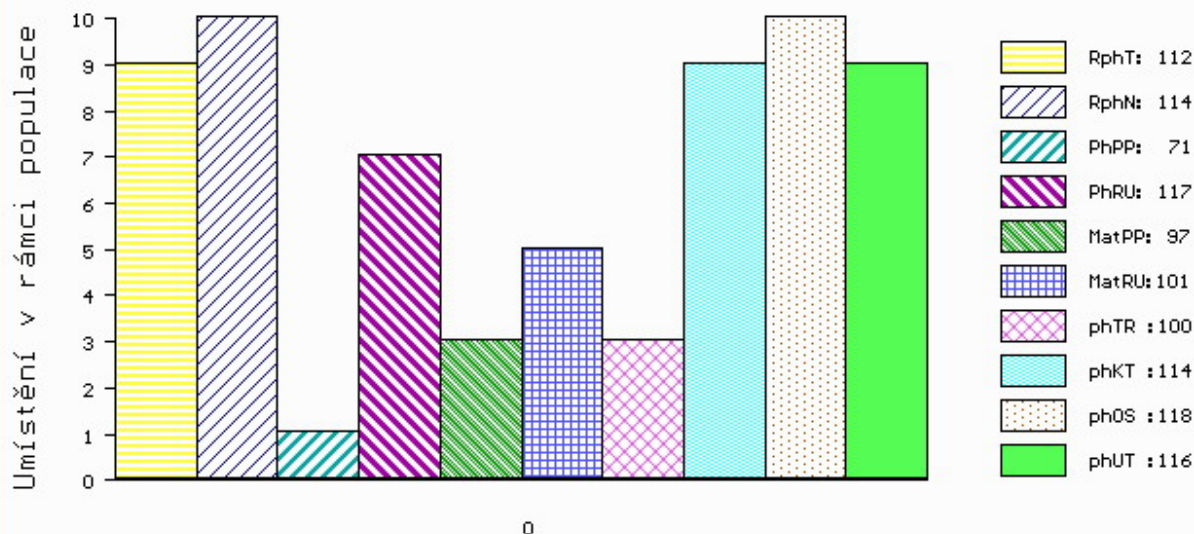

č.kat:04 uš.číslo 000609044 041 CZ

Číslo : 799637 053 CZ EINSTEIN Z MOKRÝŠOVA Číslo katalogu 5  
 Dat.nar. : 12.01.2018 Plemeno : T100 Charolais  
 Chovatel : Slavík Leoš, Mokryšov  
 Majitel : Slavík, Mokryšov + JCH Č. Budějovice

OOO ZCH 450 LE REBEL 3695100770  
 OO 271 322 TOULON 5249296732  
 MOO 5298045850 FR OMBRELLE 5298045850

**O TEC ICH 074 DANY 8901218966**

OMO ZCH 806 HABIT 7992101442  
 MO 8901211686 FR SUZETTE 8901211689  
 MMO 8901218541 FR OMEGA 8901218541

OOM ZTI 391 BRESIL 5500797592  
 OM ZTP 805 TONÍK ZEPO 020000621308053  
 MOM 143728 511 CZ 020000143728511

**MA 274915 953 CZ /4 ot 405000274915953**

OMM ZCH 646 KOLORÁDO 132586110212  
 MM 123685 953 CZ 405000123685953  
 MMM 110296 503 CZ 246503110296

Vl.užit:nar: 45 \*\*\* kg ve 120d: 214 kg 210d: 319 kg 365d: 511 kg / kříž: 134 cm  
 Přírustek v testu : 2108 g / 105 přírustek od narození: 1445 g / 104 šourek 39 cm  
 Věk při ZV 461 dní aktuálně k 28.03.19 hmotnost: 681 kg výška v kříži: 139 cm

PLEMENNÉ HODNOTY

LINEARNÍ HODNOCENÍ

	pp	ru	pp	ru	TR	KT	OS	UT	Hmot	kříž	TR	KT	OS	UT	CE		
BÝK	PE	101	113	ME	108	104	98	101	101	100							
MATKA	PE	112	119	ME	100	108	94	94	95	94	880	152	28	23	21	7	79
O TEC	PE	92	113	ME	115	96	108	107	106	107	0	0	0	0	0	0	0

HODNOCEN: TR 7 / / 7 KT / / OS / / UT Výsledek:

ÚROVEŇ PLEMENNÝCH HODNOT

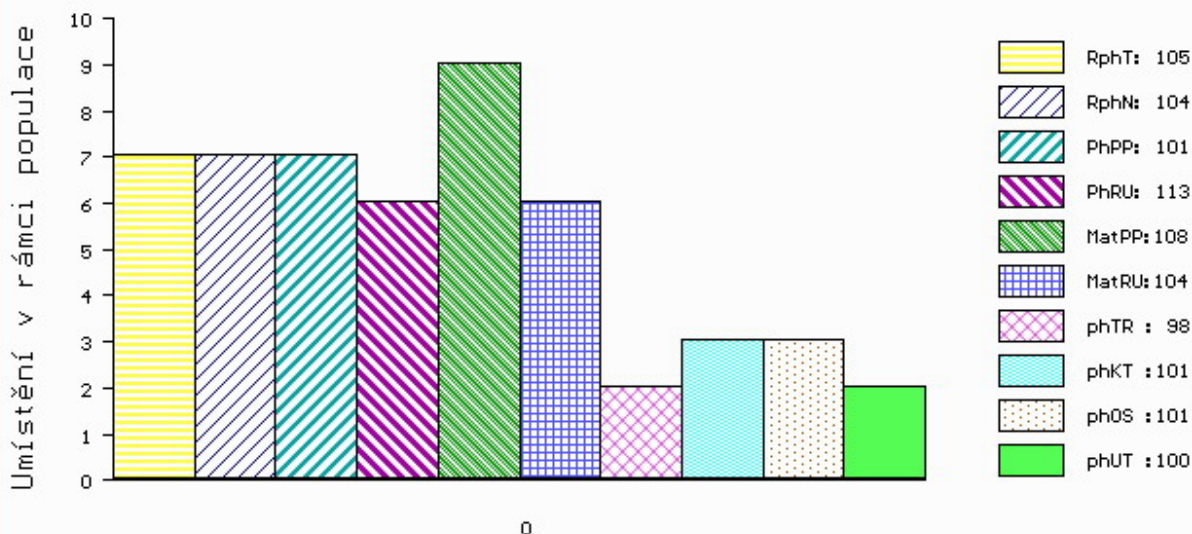

č.kat:05 uš.číslo 000799637 053 CZ

Číslo : 662220 062 CZ EDA ZE SKAL Číslo katalogu 6  
 Dat.nar. : 14.01.2018 Plemeno : T100 Charolais  
 Chovatel : ZD Skály Benešov, družstvo  
 Majitel : ZD Skály Benešov, družstvo

OOO 285 096 VAUBAN 5810804237  
 OO 285 095 DIX DE DER 0312898841  
 MOO 310210329 FR REUSSITE 0310210329

O TEC ZIT 799 LASDECHEVA 5812115144  
 OMO 285 097 VOLCAN 7121324829  
 MO 5812206304 FR BALISE 5812206304  
 MMO 5816503231 FR UNTELLE 5816503231

OOM ZCH 699 JUMPER 8894104162  
 OM ZTI 190 OMPER 017000212163061  
 MOM 127537 614 CZ JANICA Z MEZIBOŘÍ 017000127537614

MA 186654 962 CZ /5 ot TLAPKA ZE SKAL 275000186654962  
 OMM ZCH 806 HABIT 7992101442  
 MM 124800 962 CZ 275000124800962  
 MMM 13549 962 CZ 275000013549962

Vl.užit:nar: 42 \*\* kg ve 120d: 205 kg 210d: 308 kg 365d: 523 kg / kříž: 132 cm  
 Přírustek v testu : 1966 g / 100 přírustek od narození: 1454 g / 96 šourek 43 cm  
 Věk při ZV 459 dní aktuálně k 28.03.19 hmotnost: 679 kg výška v kříži: 135 cm

PLEMENNÉ HODNOTY										LINEARNÍ HODNOCENÍ						
	pp	ru	pp	ru	TR	KT	OS	UT		Hmot	kříž	TR	KT	OS	UT	CE
BÝK	PE	111	100	ME	98	102	92	99	101	100						
MATKA	PE	107	106	ME	105	108	97	98	99	99	750 /	146	22	20	17	6 65
O TEC	PE	107	95	ME	96	98	103	106	107	107	628 /	137	28	23	23	8 82

HODNOCEN: TR 5 / / 8 KT / / OS / / UT Výsledek:

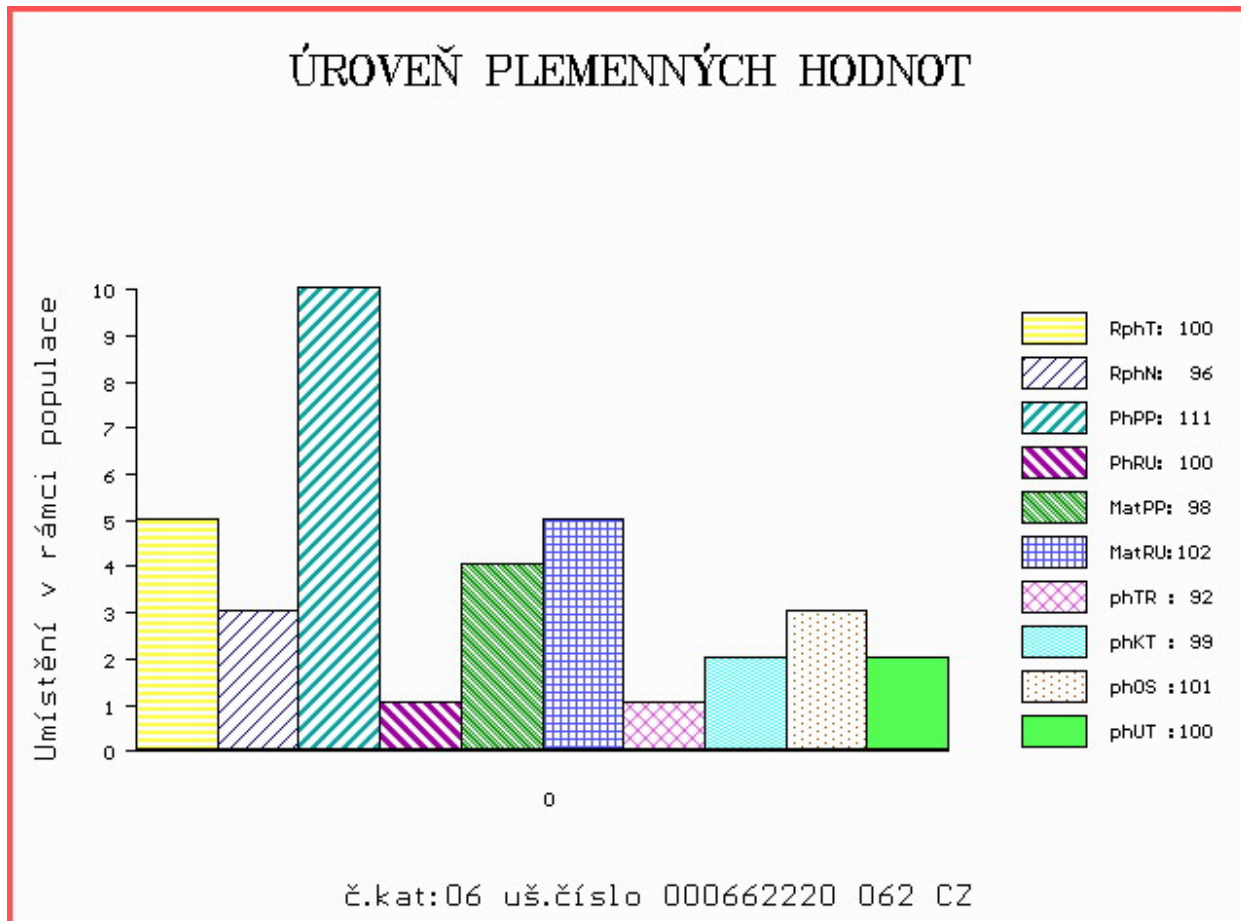

Číslo : 730991 081 CZ ELGAR Z HODSLAVIC Číslo katalogu 7  
 Dat.nar. : 15.01.2018 Plemeno : T100 Charolais  
 Chovatel : Rýdel Vlastimil, Hodslavice  
 Majitel : Rýdel Vlastimil, Hodslavice

OOO ZCH 699 JUMPER 8894104162  
 OO 272 545 TERNOIS 6204783245  
 MOO 6291100762 FR GAMINE 6291100762

OTEC ZTI 900 ARTOIS 5810006623  
 OMO 272 546 JACQUART 5894168635  
 MO 5811999070 FR PIN UP 5811999070  
 MMO 5892125026 FR HALEIN 2 5892125026

OOM ZCH 489 LAKANAL 0395121015  
 OM ZTI 088 RUSS 6334971421  
 MOM 6327586165 FR LITALIE 6327586165

MA 284455 981 CZ /1 ot 410000284455981  
 OMM ZTI 102 SUMO 0311102405  
 MM 181286 981 CZ 304000181286981  
 MMM 117208 981 CZ 304000117208981

Vl.užit:nar: 43 \*\* kg ve 120d: 202 kg 210d: 338 kg 365d: 586 kg / kříž: 138 cm  
 Přírustek v testu : 1883 g / 104 přírustek od narození: 1581 g / 99 šourek 40 cm  
 Věk při ZV 458 dní aktuálně k 28.03.19 hmotnost: 734 kg výška v kříži: 144 cm

PLEMENNÉ HODNOTY										LINEARNÍ HODNOCENÍ						
	pp	ru	pp	ru	TR	KT	OS	UT		Hmot	kříž	TR	KT	OS	UT	CE
BÝK	PE	99	108	ME	114	110	112	107	105	107						
MATKA	PE	96	104	ME	107	121	98	101	102	101	830	145	26	21	20	7 74
OTEC	PE	105	105	ME	118	103	101	102	101	101	0	0	0	0	0	0

HODNOCEN: TR 10 / /10 KT / / OS / / UT Výsledek:

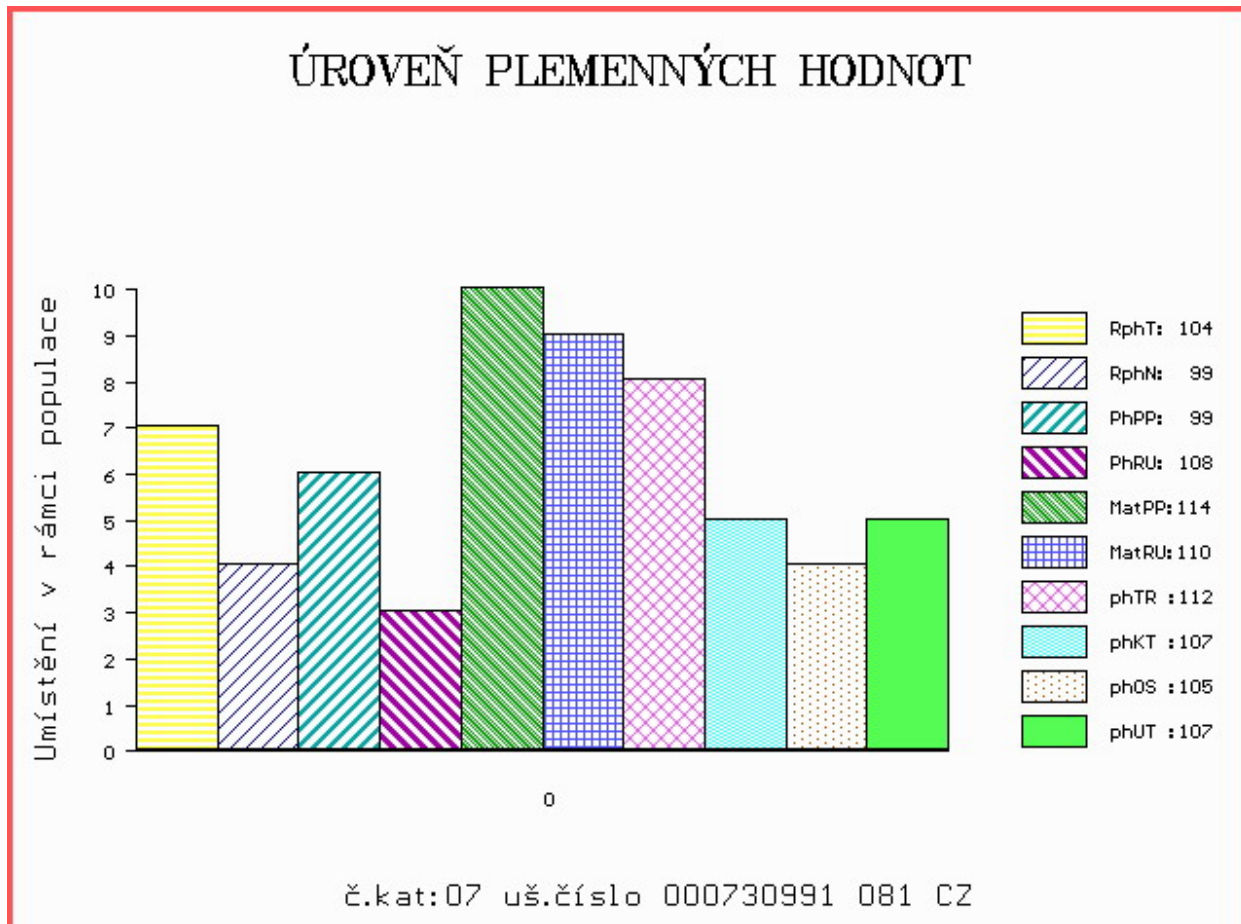

Číslo : 609064 041 CZ EDAN Z TÝNIŠTĚ Číslo katalogu 8  
 Dat.nar. : 16.01.2018 Plemeno : T100 Charolais  
 Chovatel : TFARMA spol.s.r.o., Týniště  
 Majitel : TFARMA spol.s.r.o., Týniště

OOO ZCH 450 LE REBEL 3695100770  
 OO 271 322 TOULON 5249296732  
 MOO 5298045850 FR OMBRELLE 5298045850

OTEC ICH 074 DANY 8901218966  
 OMO ZCH 806 HABIT 7992101442  
 MO 8901211686 FR SUZETTE 8901211689  
 MMO 8901218541 FR OMEGA 8901218541

OOM 265 186 VLADIMIR 0384106449  
 OM ZCH 516 MAGENTA 4296105603  
 MOM 4290101471 FR FICTION 4290101471

MA 174040 941 CZ /2 ot ZÁLIVKA Z TÝNIŠTĚ 411000174040941  
 OMM ZCH 805 MALICIEUX 2396104088  
 MM 4527663 369 FR ULNA 4527663369  
 MMM 4527661292 FR SATINEE 4527661292

Vl.užit:nar: 63 \*\*\* kg ve 120d: 212 kg 210d: 363 kg 365d: 578 kg / kříž: 135 cm  
 Přírustek v testu : 1775 g / 102 přírustek od narození: 1505 g / 102 šourek 40 cm  
 Věk při ZV 457 dní aktuálně k 28.03.19 hmotnost: 719 kg výška v kříži: 142 cm

PLEMENNÉ HODNOTY										LINEARNÍ HODNOCENÍ						
	pp	ru	pp	ru	TR	KT	OS	UT		Hmot	kříž	TR	KT	OS	UT	CE
BÝK	PE	80	115	ME	93	106	109	112	111	112						
MATKA	PE	82	106	ME	70	119	111	109	108	110	878	147	27	20	20	7 74
OTEC	PE	92	113	ME	115	96	108	107	106	107	0	0	0	0	0	0

HODNOCEN: TR 9 / /10 KT / / OS / / UT Výsledek:

## ÚROVEŇ PLEMENNÝCH HODNOT

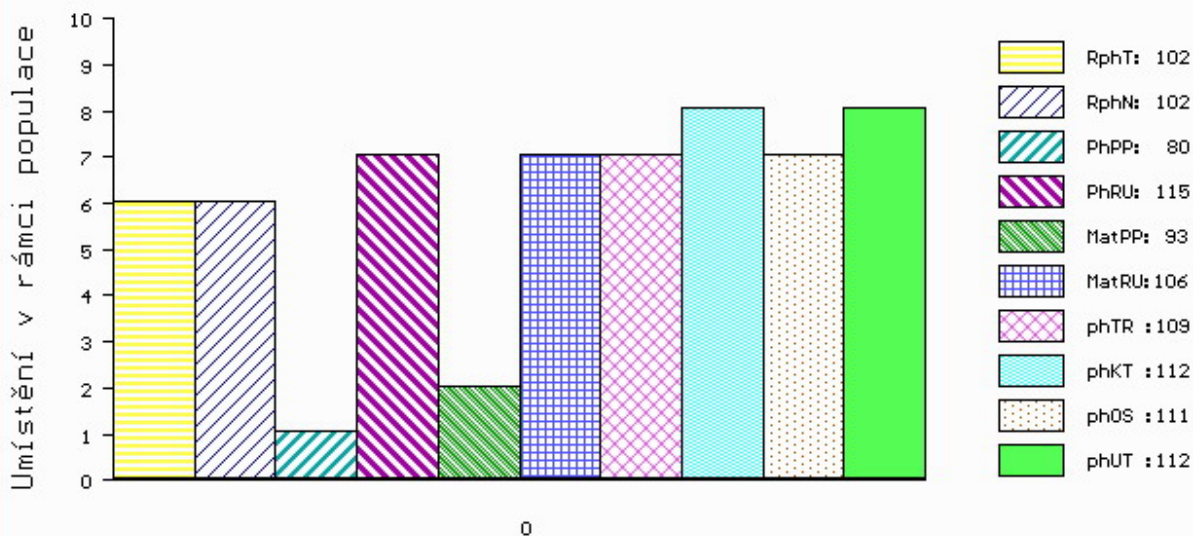

č.kat:08 uš.číslo 000609064 041 CZ

Číslo : 730992 081 CZ ELEV Z HODSLAVIC Číslo katalogu 9  
 Dat.nar. : 16.01.2018 Plemeno : T100 Charolais  
 Chovatel : Rýdel Vlastimil, Hodslavice  
 Majitel : Jihočeský chovatel a.s.Č.Budějovice

OOO ZCH 450 LE REBEL 3695100770  
 OO ZTI 247 VIZIR P 7121074461  
 MOO 8932230816 FR RENGAINE 8932230816

OTEC ZTI 646 RÁČEK Z MEZIBOŘÍ V 017000664792061  
 OMO ZCH 403 HORDUBAL 032417009175  
 MO 140968 614 CZ KRASAVA Z MEZIBOŘÍ 017000140968614  
 MMO 4981 614 CZ HACHETTE RJ 7992102512

OOM ZTI 499 RAFAN Z MEZIBOŘÍ 017000631711061  
 OM ZIT 078 UFAN Z HOREK 329000615300052  
 MOM 156874 952 CZ 329000156874952

MA 307668 981 CZ /1 ot P 410000307668981  
 OMM ZTI 060 NORMEN CHPS P 310000102096021  
 MM 181280 981 CZ NORMA P 304000181280981  
 MMM 112764 705 CZ 010705112764

Vl.užit:nar: 43 \*\* kg ve 120d: 194 kg 210d: 337 kg 365d: 575 kg / kříž: 133 cm  
 Přírustek v testu : 1383 g / 94 přírustek od narození: 1450 g / 94 šourek 39 cm  
 Věk při ZV 457 dní aktuálně k 28.03.19 hmotnost: 675 kg výška v kříži: 140 cm

PLEMENNÉ HODNOTY										LINEARNÍ HODNOCENÍ						
	pp	ru	pp	ru	TR	KT	OS	UT		Hmot	kříž	TR	KT	OS	UT	CE
BÝK	PE	100	110	ME	103	115	111	116	116	116						
MATKA	PE	104	115	ME	100	118	116	113	111	113	840 /	146	26	22	20	7 75
OTEC	PE	98	104	ME	105	113	102	110	111	110	764 /	138	23	22	21	8 74

HODNOCEN: TR 8 / /10 KT / / OS / / UT Výsledek:

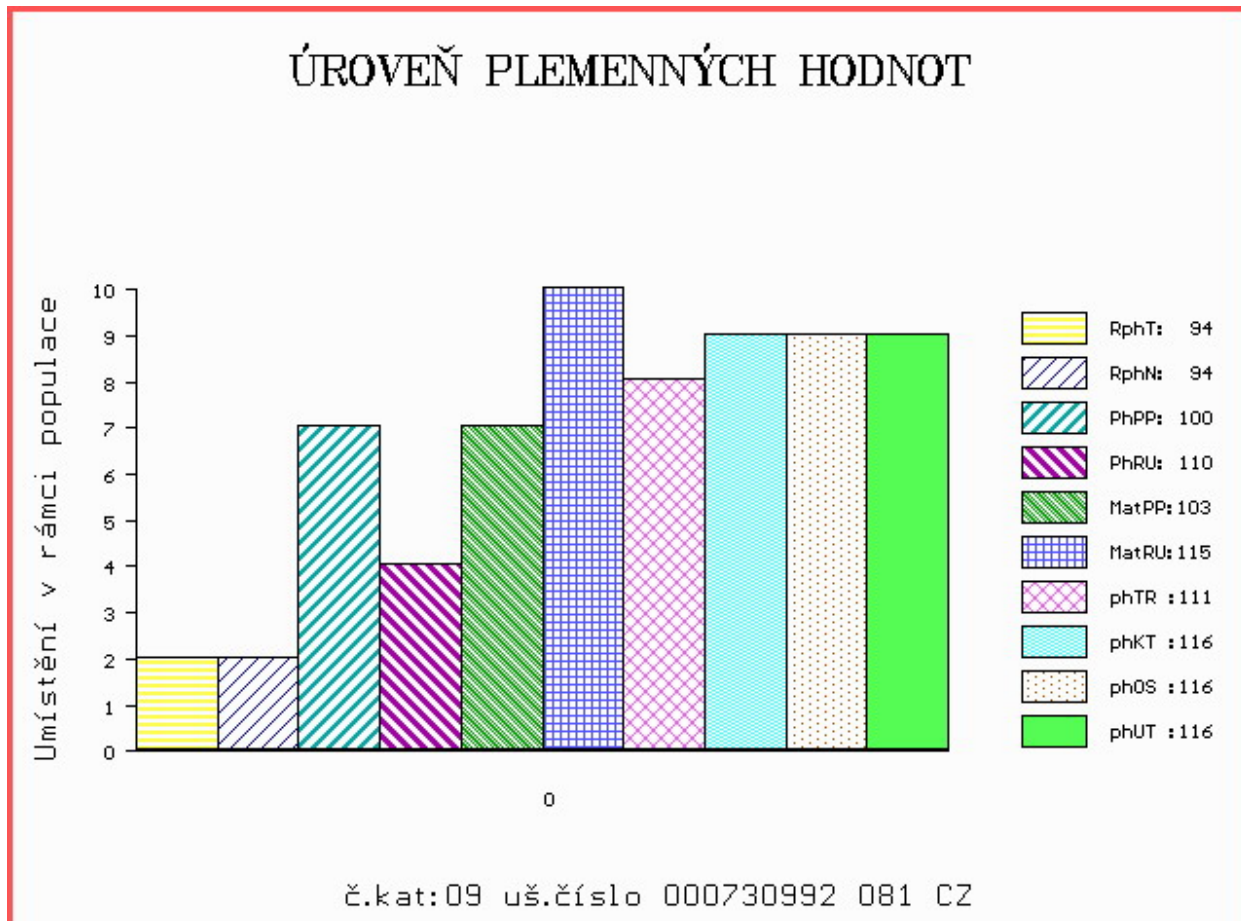

Číslo : 609073 041 CZ ECHADAN Z TÝNIŠTĚ Číslo katalogu 10  
 Dat.nar. : 19.01.2018 Plemeno : T100 Charolais  
 Chovatel : TFARMA spol.s.r.o., Týniště  
 Majitel : TFARMA spol.s.r.o., Týniště

OOO ZCH 450 LE REBEL 3695100770  
 OO 271 322 TOULON 5249296732  
 MOO 5298045850 FR OMBRELLE 5298045850

OTEC ICH 074 DANY 8901218966  
 OMO ZCH 806 HABIT 7992101442  
 MO 8901211686 FR SUZETTE 8901211689  
 MMO 8901218541 FR OMEGA 8901218541

OOM 267 966 JOURNAL 7194121050  
 OM ZTI 241 RANCARD 7121140633  
 MOM 7197147260 FR NETTE 7197147260

MA 157751 941 CZ /4 ot ULÍZANÁ Z TÝNIŠTĚ 411000157751941  
 OMM 268 094 TINTIN 7273570214  
 MM 7233683 046 FR ULLA 7233683046  
 MMM 7233681013 FR SECURITE 7233681013

Vl.užit:nar: 67 \*\*\* kg ve 120d: 220 kg 210d: 350 kg 365d: 626 kg / kříž: 139 cm  
 Přírustek v testu : 1775 g / 100 přírustek od narození: 1531 g / 99 šourek 39 cm  
 Věk při ZV 454 dní aktuálně k 28.03.19 hmotnost: 730 kg výška v kříži: 142 cm

PLEMENNÉ HODNOTY

LINEARNÍ HODNOCENÍ

	pp	ru	pp	ru	TR	KT	OS	UT	Hmot	kříž	TR	KT	OS	UT	CE	
BÝK PE	74	117	ME	112	96	110	113	114	114							
MATKA PE	92	108	ME	100	102	111	118	120	119	902	148	26	22	22	8	78
OTEC PE	92	113	ME	115	96	108	107	106	107	0	0	0	0	0	0	

HODNOCEN: TR 9 / /10 KT / / OS / / UT Výsledek:

ÚROVEŇ PLEMENNÝCH HODNOT

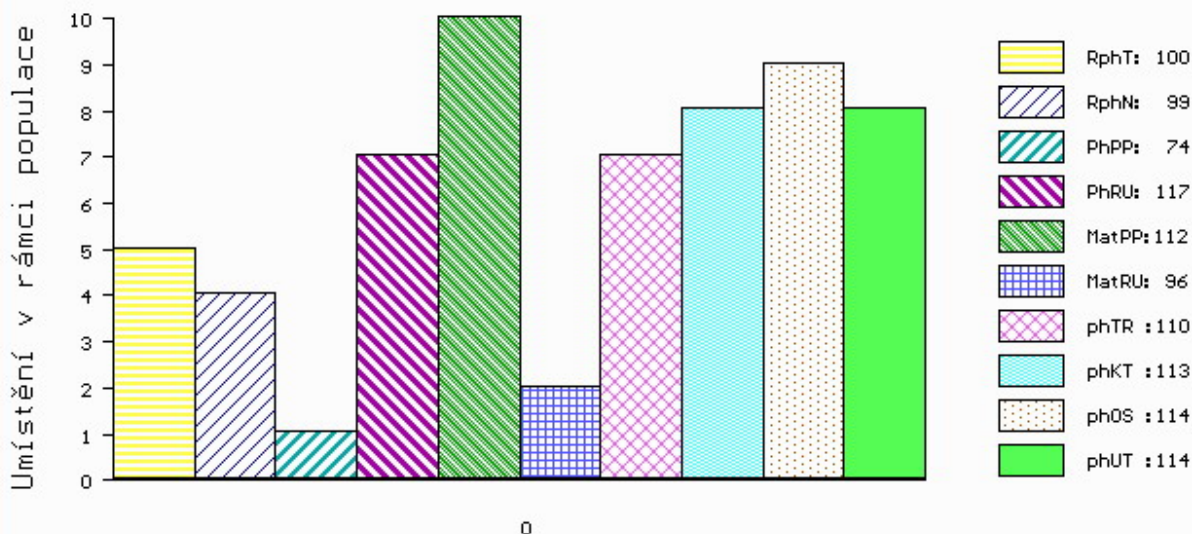

č.kat:10 uš.číslo 000609073 041 CZ



Číslo : 609780 041 CZ EPOCHA Z TROJMEZÍ V Číslo katalogu 11  
 Dat.nar. : 20.01.2018 Plemeno : T100 Charolais  
 Chovatel : Farma Pastviny s.r.o., Pastviny  
 Majitel : Farma Pastviny s.r.o., Pastviny

OOO ZTI 712 CABAR SC P 5703713148  
 OO 281 983 FORGEOT SC P 7121830998  
 MOO 7121271972 FR SOUTERELLE 7121271972

OTEC ZIT 786 IKEA P 4241974729  
 OMO ZTI 245 SUEDOIS 5811102125  
 MO 4241491018 FR ECHAPPEE 4241491018  
 MMO 4240962564 FR VIGNE 4240962564

OOM ZTI 247 VIZIR P 7121074461  
 OM ZTI 590 ROMEO Z BORU V 386000590710021  
 MOM 133472 921 CZ BLAŽENKA Z BORU 386000133472921

MA 168047 941 CZ /2 ot ADOREA Z TROJMEZÍ P 414000168047941  
 OMM ZCH 931 UNIEUX 4240885379  
 MM 145900 941 CZ 414000145900941  
 MMM 6339003583 FR ULNA 6339003583

Vl.užit:nar: 52 \*\*\* kg ve 120d: 229 kg 210d: 351 kg 365d: 579 kg / kříž: 138 cm  
 Přírustek v testu : 2000 g / 110 přírustek od narození: 1542 g / 114 šourek 41 cm  
 Věk při ZV 453 dní aktuálně k 28.03.19 hmotnost: 718 kg výška v kříži: 140 cm

PLEMENNÉ HODNOTY										LINEARNÍ HODNOCENÍ							
	pp	ru	ME	pp	ru	TR	KT	OS	UT	Hmot	kříž	TR	KT	OS	UT	CE	
BÝK	PE	93	120	ME	95	105	107	105	105	107							
MATKA	PE	90	115	ME	105	115	110	105	104	106	750	147	25	20	19	7	71
OTEC	PE	98	107	ME	82	102	101	106	107	106	0	0	0	0	0	0	0

HODNOCEN: TR 8 / /10 KT / / OS / / UT Výsledek:

## ÚROVEŇ PLEMENNÝCH HODNOT

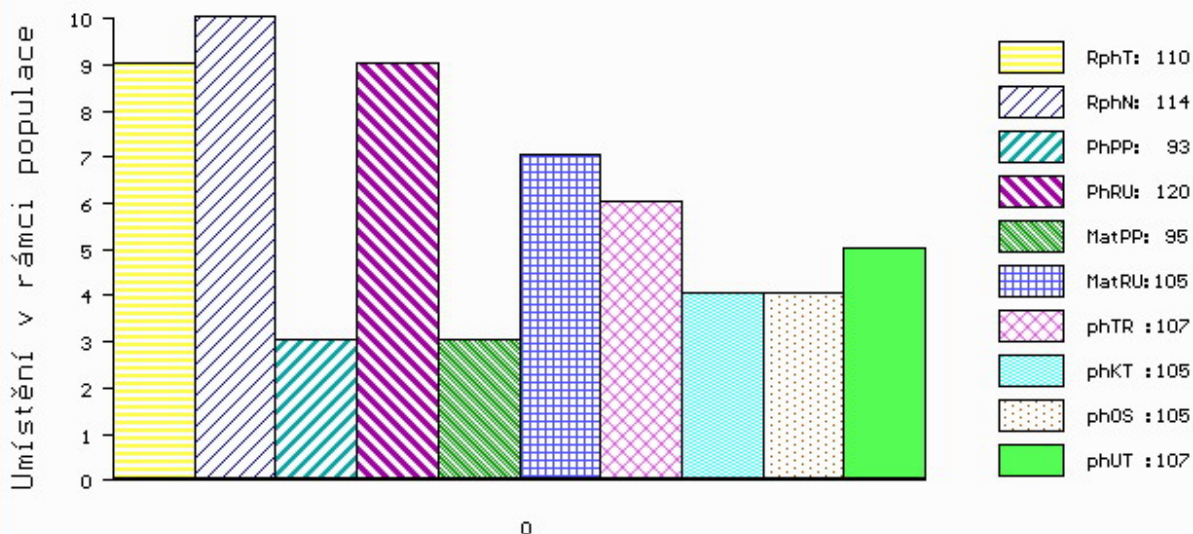

č.kat:11 uš.číslo 000609780 041 CZ

Číslo : 632244 051 CZ      **ESSA Z PEKLA**      Číslo katalogu 12  
 Dat.nar. : 26.01.2018 Plemeno : T100      Charolais  
 Chovatel : Farma Peklo s.r.o.  
 Majitel : Jihočeský chovatel a.s.Č.Budějovice

OOO      266 883      HASTING      1492102626  
 OO      ZCH 701      NOVOTEL      5897127519  
 MOO      5888121456 FR      DATCHA      5888121456

**OTEC      ZIT      519      VIGNY      5703555188**  
 OMO      ZCH 806      HABIT      7992101442  
 MO      7126659229 FR      PASTEL      7126659229  
 MMO      7197263165 FR      NANTAISE      7197263165

OOM      ZCH 507      ILAG      032585109095  
 OM      ZCH 890      MIKRONÉS      094000001314053  
 MOM      1948 417 CZ      120417001948

**MA      144312 951 CZ      /6 ot      423000144312951**  
 OMM      ZCH 401      HANOY      041417007570  
 MM      104994 405 CZ      041000104994405  
 MMM      1950 417 CZ      120417001950

Vl.užit:nar: 56 \*      kg ve 120d: 229 kg 210d: 359 kg 365d: 574 kg / kříž: 136 cm  
 Přírustek v testu : 2033 g / 108      přírustek od narození: 1538 g / 106      šourek 40 cm  
 Věk při ZV 447 dní aktuálně k 28.03.19 hmotnost: 711 kg      výška v kříži: 139 cm

PLEMENNÉ HODNOTY										LINEARNÍ HODNOCENÍ							
	pp	ru	pp	ru	TR	KT	OS	UT		Hmot	kříž	TR	KT	OS	UT	CE	
BÝK	PE	89	110	ME	113	110	105	110	110	111							
MATKA	PE	110	99	ME	101	113	103	102	101	102	820	147	25	21	21	7	74
OTEC	PE	92	110	ME	109	111	102	105	106	107	0	0	0	0	0	0	0

HODNOCEN: TR 7 / /10 KT / / OS / / UT Výsledek:

## ÚROVEŇ PLEMENNÝCH HODNOT

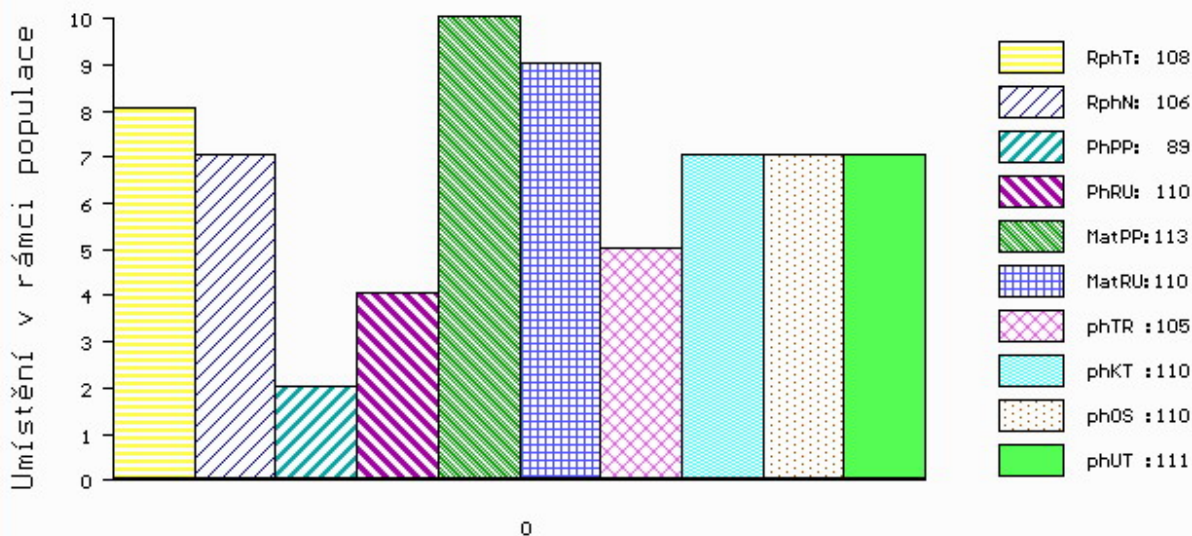

č.kat:12 uš.číslo 000632244 051 CZ

Číslo : 730993 081 CZ ED Z HODSLAVIC Číslo katalogu 13  
 Dat.nar. : 26.01.2018 Plemeno : T100 Charolais  
 Chovatel : Rýdel Vlastimil, Hodslavice  
 Majitel : Jihočeský chovatel a.s. Č. Budějovice

OOO ZCH 450 LE REBEL 3695100770  
 OO ZTI 247 VIZIR P 7121074461  
 MOO 8932230816 FR RENGAINE 8932230816

**Otec ZTI 646 RÁČEK Z MEZIBOŘÍ V 017000664792061**

OMO ZCH 403 HORDUBAL 032417009175  
 MO 140968 614 CZ KRASAVA Z MEZIBOŘÍ 017000140968614  
 MMO 4981 614 CZ HACHETTE RJ 7992102512

OOM ZTI 499 RAFAN Z MEZIBOŘÍ 017000631711061  
 OM ZIT 078 UFAN Z HOREK 329000615300052  
 MOM 156874 952 CZ 329000156874952

**MA 284459 981 CZ /1 ot P 410000284459981**

OMM ZTI 060 NORMEN CHPS P 310000102096021  
 MM 201139 981 CZ NAGANA Z HODSLAVIC P 410000201139981  
 MMM 116357 705 CZ 010705116357

Vl.užit:nar: 46 \*\* kg ve 120d: 206 kg 210d: 334 kg 365d: 556 kg / kříž: 139 cm  
 Přírustek v testu : 1850 g / 104 přírustek od narození: 1481 g / 101 šourek 39 cm  
 Věk při ZV 447 dní aktuálně k 28.03.19 hmotnost: 677 kg výška v kříži: 141 cm

PLEMENNÉ HODNOTY										LINEARNÍ HODNOCENÍ							
	pp	ru	pp	ru	TR	KT	OS	UT	Hmot	kříž	TR	KT	OS	UT	CE		
BÝK	PE	94	111	ME	105	114	110	106	104	106							
MATKA	PE	96	118	ME	102	116	110	106	105	106	956 /	152	28	24	18	7	77
Otec	PE	98	104	ME	105	113	102	110	111	110	764 /	138	23	22	21	8	74

HODNOCEN: TR 8 / / 9 KT / / OS / / UT Výsledek:

## ÚROVEŇ PLEMENNÝCH HODNOT

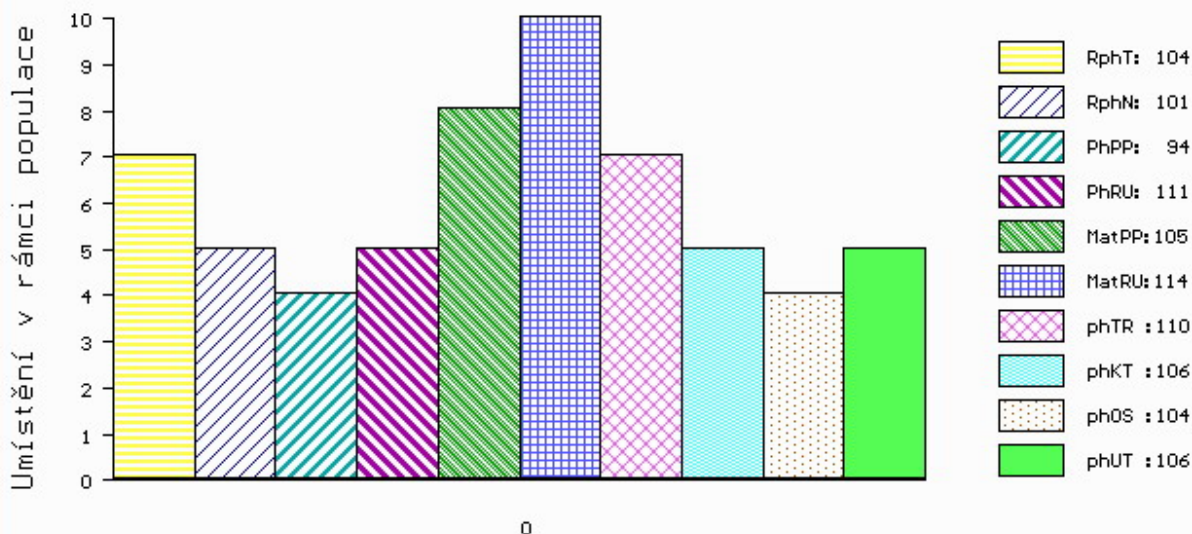

č.kat:13 uš.číslo 000730993 081 CZ

Číslo : 609085 041 CZ ERUS Z TÝNIŠTĚ Číslo katalogu 14  
 Dat.nar. : 27.01.2018 Plemeno : T100 Charolais  
 Chovatel : TFARMA spol.s.r.o., Týniště  
 Majitel : Jihočeský chovatel a.s.Č.Budějovice

OOO 266 497 COOPER 7187110011  
 OO ZCH 489 LAKANAL 0395121015  
 MOO 384111230 FR VEDETTE 0384111230

OTEC ZTI 088 RUSS 6334971421  
 OMO 267 692 HONGROIS 0392104037  
 MO 6327586165 FR LITALIE 6327586165  
 MMO 6392101890 FR ITALIE 6392101890

OOM ZCH 516 MAGENTA 4296105603  
 OM ZTI 903 BUSINESS 7240585019  
 MOM 7240589893 FR SEXYE 7240589893

MA 174056 941 CZ /2 ot ZIRAFKA Z TÝNIŠTĚ 411000174056941  
 OMM 267 993 ROMARIN 5816000609  
 MM 7121414 015 FR VAGUE 7121414015  
 MMM 7190111659 FR FACTION 7190111659

Vl.užit:nar: 67 \*\*\* kg ve 120d: 218 kg 210d: 357 kg 365d: 621 kg / kříž: 137 cm  
 Přírustek v testu : 1800 g / 97 přírustek od narození: 1558 g / 100 šourek 39 cm  
 Věk při ZV 446 dní aktuálně k 28.03.19 hmotnost: 729 kg výška v kříži: 139 cm

PLEMENNÉ HODNOTY										LINEARNÍ HODNOCENÍ							
	pp	ru	pp	ru	TR	KT	OS	UT	Hmot	kříž	TR	KT	OS	UT	CE		
BÝK	PE	77	119	ME	93	107	111	114	115	115							
MATKA	PE	91	111	ME	74	108	118	112	111	113	858	149	27	21	19	7	74
OTEC	PE	94	110	ME	101	114	101	107	109	107	0	0	0	0	0	0	0

HODNOCEN: TR 7 / /10 KT / / OS / / UT Výsledek:

## ÚROVEŇ PLEMENNÝCH HODNOT

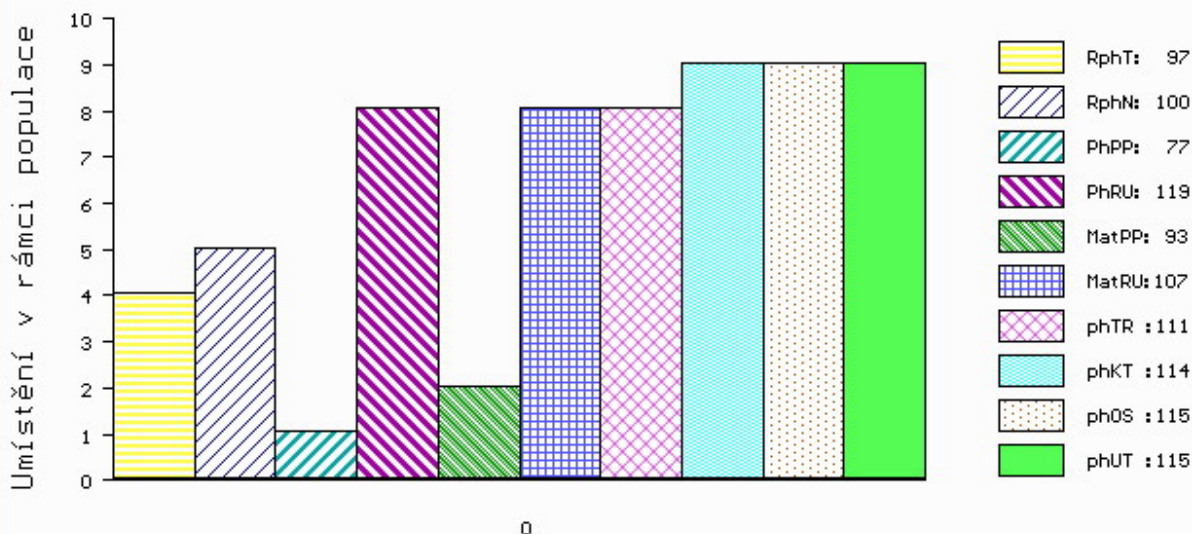

č.kat:14 uš.číslo 000609085 041 CZ

Číslo : 799638 053 CZ EDMONT Z MOKRÝŠOVA P\* Číslo katalogu 15  
 Dat.nar. : 28.01.2018 Plemeno : T100 Charolais  
 Chovatel : Slavík Leoš, Mokrýšov  
 Majitel : Slavík Leoš, Mokrýšov

OOO ZTI 712 CABAR SC P 5703713148  
 OO 281 983 FORGEOT SC P 7121830998  
 MOO 7121271972 FR SOUTERELLE 7121271972

OTEC ICH 056 ISIDOR PP 6770885072  
 OMO ZTI 085 VIRGIL SC P 4240983344  
 MO 6770762957 FR DERIVE P 6770762957  
 MMO 6770220119 FR ROUTINE 6770220119

OOM ZCH 562 JANSONET 017694139106  
 OM ZTI 147 OBROK 018000506939042  
 MOM 108272 407 CZ 018000108272407

MA 236227 953 CZ /6 ot TAMARA Z MOKRÝŠOVA 405000236227953  
 OMM ZCH 646 KOLORÁDO 132586110212  
 MM 123685 953 CZ 405000123685953  
 MMM 110296 503 CZ 246503110296

Vl.užit:nar: 44 \*\*\* kg ve 120d: 247 kg 210d: 379 kg 365d: 601 kg / kříž: 139 cm  
 Přírustek v testu : 1666 g / 88 přírustek od narození: 1538 g / 90 šourek 39 cm  
 Věk při ZV 445 dní aktuálně k 28.03.19 hmotnost: 696 kg výška v kříži: 143 cm

PLEMENNÉ HODNOTY										LINEARNÍ HODNOCENÍ							
	pp	ru	pp	ru	TR	KT	OS	UT		Hmot	kříž	TR	KT	OS	UT	CE	
BÝK	PE	103	116	ME	93	108	110	104	102	105							
MATKA	PE	97	118	ME	89	121	104	100	99	100	810	147	25	22	21	7	75
OTEC	PE	107	110	ME	95	98	110	105	104	105	0	0	0	0	0	0	

HODNOCEN: TR 9 / /10 KT / / OS / / UT Výsledek:

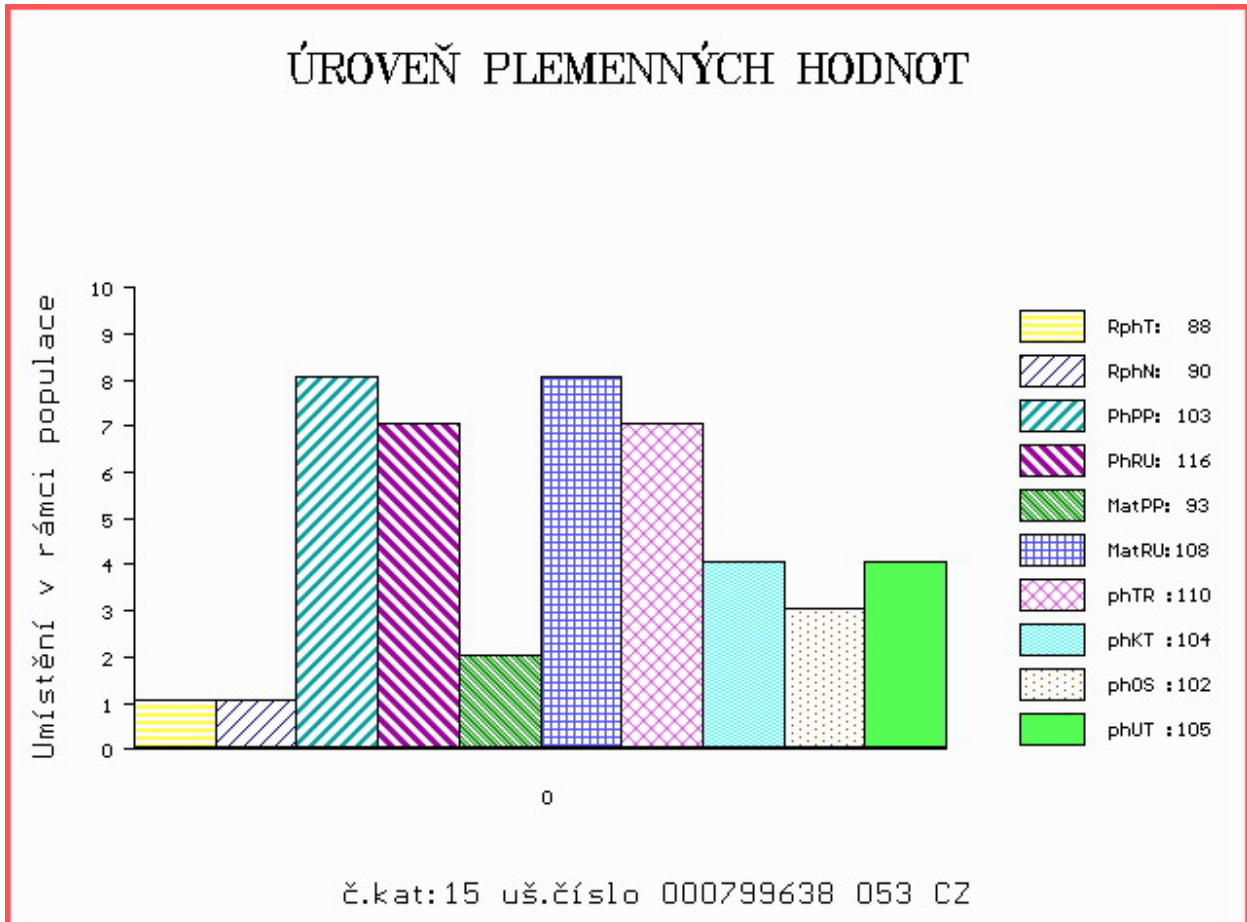

Číslo : 609087 041 CZ EROPIK Z TÝNIŠTĚ Číslo katalogu 16  
 Dat.nar. : 29.01.2018 Plemeno : T100 Charolais  
 Chovatel : TFARMA spol.s.r.o., Týniště  
 Majitel : Jihočeský chovatel a.s.Č.Budějovice

OOO 266 497 COOPER 7187110011  
 OO ZCH 699 JUMPER 8894104162  
 MOO 4580102372 FR RITOURNELL RR4 4580102372

OTEC ZTI 905 TOMBAPIK 6464149921  
 OMO ZCH 336 CONCILE RR5 8587103951  
 MO 6495014351 FR LAVANDE 6495014351  
 MMO 6488100220 FR DIVINE 6488100220

OOM ZTI 245 SUEDOIS 5811102125  
 OM ZTI 542 DELUGE 4241508084  
 MOM 4240883526 FR VANILLE 4240883526

MA 166068 941 CZ /3 ot ZAFIRA Z TÝNIŠTĚ 411000166068941  
 OMM 268 110 STEACK 5810901810  
 MM 5812404 063 FR VANCOUVER 5812404063  
 MMM 5840901072 FR SYDNEY 5840901072

Vl.užit:nar: 63 \*\*\* kg ve 120d: 213 kg 210d: 377 kg 365d: 612 kg / kříž: 136 cm  
 Přírustek v testu : 1616 g / 97 přírustek od narození: 1511 g / 102 šourek 37 cm  
 Věk při ZV 444 dní aktuálně k 28.03.19 hmotnost: 702 kg výška v kříži: 142 cm

PLEMENNÉ HODNOTY										LINEARNÍ HODNOCENÍ							
	pp	ru	pp	ru	TR	KT	OS	UT		Hmot	kříž	TR	KT	OS	UT	CE	
BÝK	PE	64	124	ME	101	88	111	110	111	111							
MATKA	PE	64	107	ME	89	99	105	109	109	108	866	150	25	19	18	6	68
OTEC	PE	82	119	ME	106	86	107	107	107	109	0	0	0	0	0	0	0

HODNOCEN: TR 9 / /10 KT / / OS / / UT Výsledek:

## ÚROVEŇ PLEMENNÝCH HODNOT

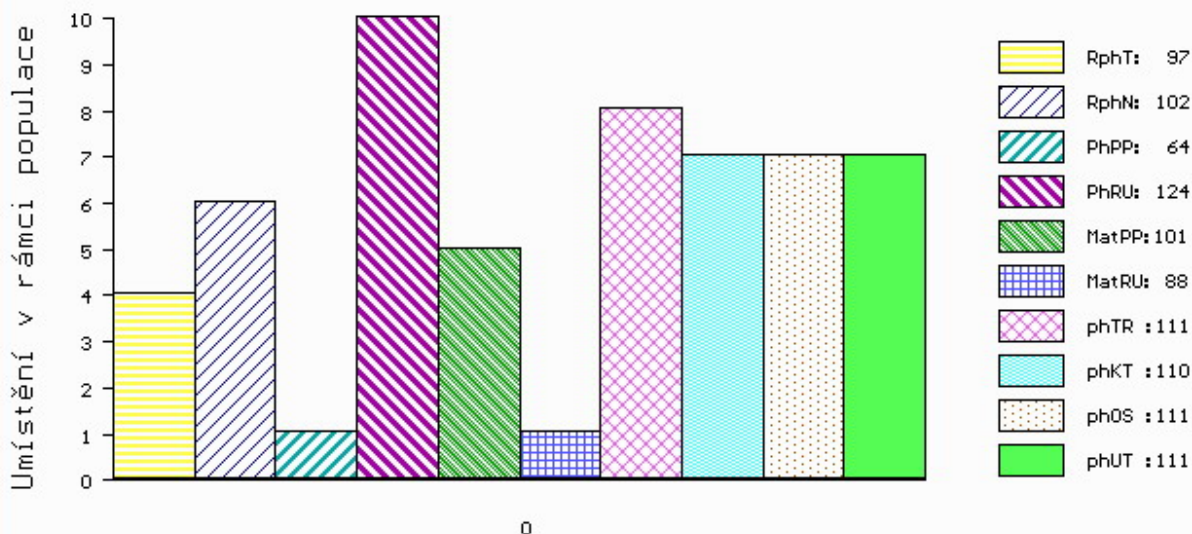

č.kat:16 uš.číslo 000609087 041 CZ

Číslo : **662225 062 CZ** ERNI ZE SKAL Číslo katalogu 17  
 Dat.nar. : 29.01.2018 Plemeno : T100 Charolais  
 Chovatel : ZD Skály Benešov, družstvo  
 Majitel : ZD Skály Benešov, družstvo

OOO 285 096 VAUBAN 5810804237  
 OO 285 095 DIX DE DER 0312898841  
 MOO 310210329 FR REUSSITE 0310210329

**OTEC ZIT 799 LASDECHEVA 5812115144**  
 OMO 285 097 VOLCAN 7121324829  
 MO 5812206304 FR BALISE 5812206304  
 MMO 5816503231 FR UNTELLE 5816503231

OOM ZCH 489 LAKANAL 0395121015  
 OM ZTI 535 SISTERON 2101109480  
 MOM 2195101267 FR LUNAIRE 2195101267

**MA 177485 962 CZ /4 ot URNA 011000177485962**  
 OMM ZCH 574 OHIO 0398109454  
 MM 118892 962 CZ NINA 011000118892962  
 MMM 8666 417 CZ HERMÍNA 011417008666

Vl.užit:nar: **50 \*\*** kg ve 120d: **204** kg 210d: **346** kg 365d: **572** kg / kříž: **131** cm  
 Přírustek v testu : **1616 g / 95** přírustek od narození: **1454 g / 93** šourek **38** cm  
 Věk při ZV **444** dní aktuálně k 28.03.19 hmotnost: **665** kg výška v kříži: **135** cm

PLEMENNÉ HODNOTY										LINEARNÍ HODNOCENÍ						
	pp	ru	pp	ru	TR	KT	OS	UT		Hmot	kříž	TR	KT	OS	UT	CE
BÝK	PE	103	111	ME	94	100	94	106	109	106						
MATKA	PE	102	116	ME	87	107	93	99	101	100	880 /	150	26	20	17	6 69
OTEC	PE	107	95	ME	96	98	103	106	107	107	628 /	137	28	23	23	8 82

HODNOCEN: TR 5 / /10 KT / / OS / / UT Výsledek:

## ÚROVEŇ PLEMENNÝCH HODNOT

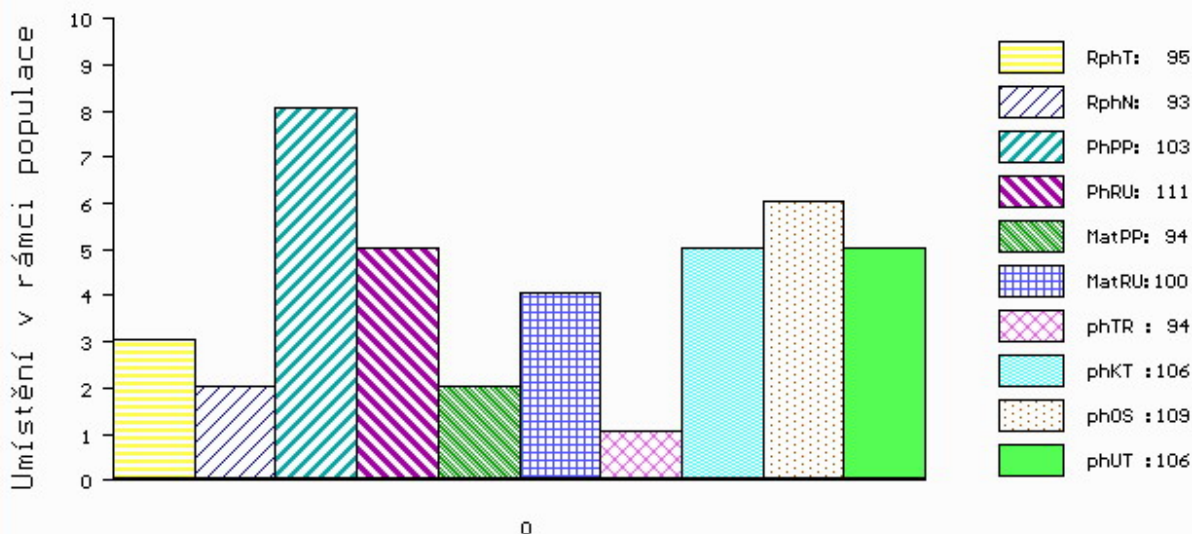

č.kat:17 uš.číslo 000662225 062 CZ

Číslo : **662226 062 CZ** **EBEN ZE SKAL** Číslo katalogu 18  
 Dat.nar. : 29.01.2018 Plemeno : T100 Charolais  
 Chovatel : ZD Skály Benešov, družstvo  
 Majitel : ZD Skály Benešov, družstvo

OOO 285 096 VAUBAN 5810804237  
 OO 285 095 DIX DE DER 0312898841  
 MOO 310210329 FR REUSSITE 0310210329

**O TEC ZIT 799 LASDECHEVA 5812115144**  
 OMO 285 097 VOLCAN 7121324829  
 MO 5812206304 FR BALISE 5812206304  
 MMO 5816503231 FR UNTELLE 5816503231

OOM ZCH 573 PALADIN P 4240299352  
 OM ZTI 152 PAUL V 14.027 09310  
 MOM 1401706072 DE SILKE 14.017 06072

**MA 165282 962 CZ /7 ot SIMONA SE SKAL V 275000165282962**  
 OMM ZCH 701 NOVOTEL 5897127519  
 MM 114788 962 CZ 275000114788962  
 MMM 116387 502 CZ 128502116387

Vl.užit:nar: **53 \*\*** kg ve 120d: **188** kg 210d: **316** kg 365d: **520** kg / kříž: **134** cm  
 Přírustek v testu : **1991 g / 97** přírustek od narození: **1416 g / 91** šourek **37** cm  
 Věk při ZV **444** dní aktuálně k 28.03.19 hmotnost: **652** kg výška v kříži: **136** cm

PLEMENNÉ HODNOTY										LINEARNÍ HODNOCENÍ						
	pp	ru	pp	ru	TR	KT	OS	UT		Hmot	kříž	TR	KT	OS	UT	CE
BÝK	PE	99	98	ME	105	104	93	94	95	95						
MATKA	PE	106	103	ME	105	110	92	88	87	89	800	144	22	20	20	7 69
O TEC	PE	107	95	ME	96	98	103	106	107	107	628	137	28	23	23	8 82

HODNOCEN: TR 6 / / 7 KT / / OS / / UT Výsledek:

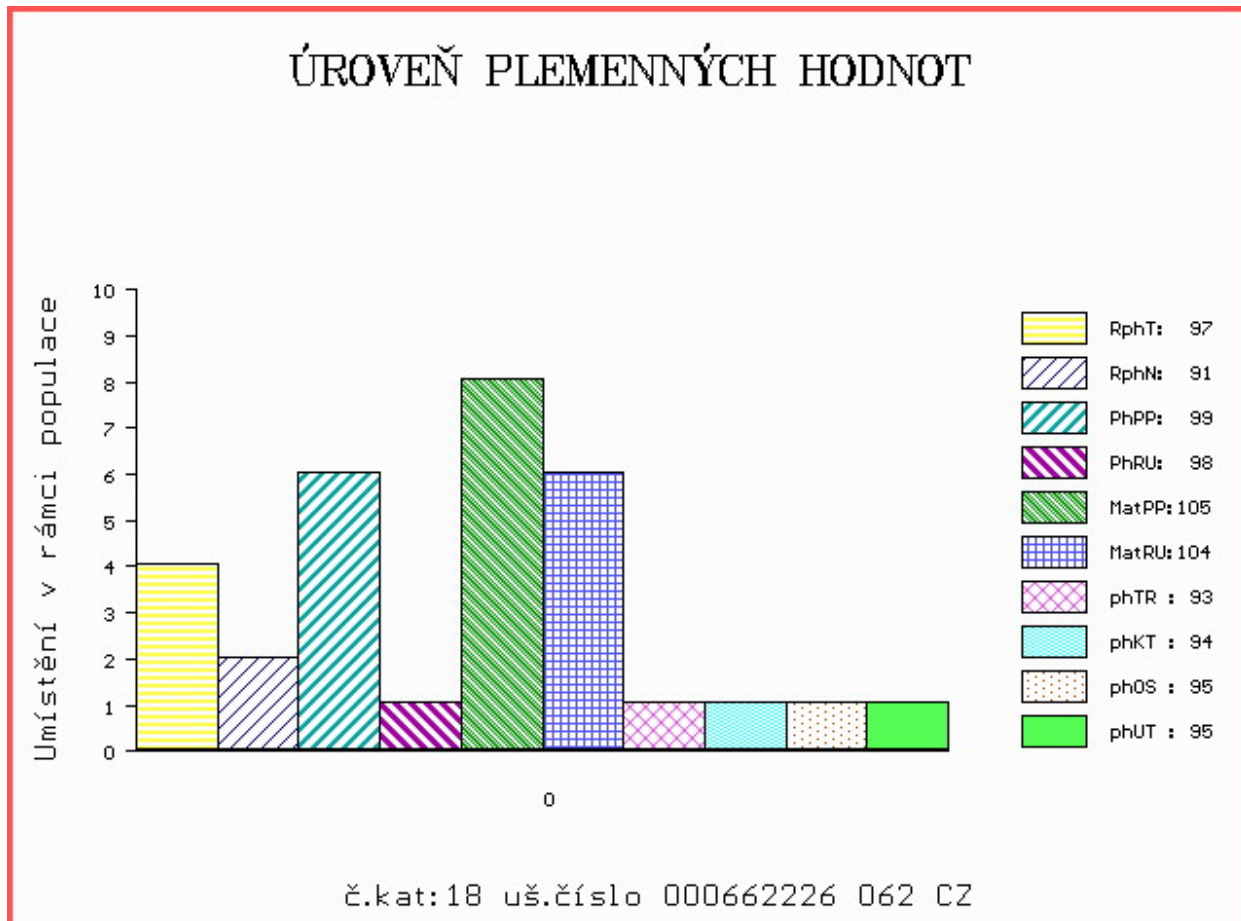



Číslo : 730994 081 CZ EDEL Z HODSLAVIC Číslo katalogu 19  
 Dat.nar. : 29.01.2018 Plemeno : T100 Charolais  
 Chovatel : Rýdel Vlastimil, Hodslavice  
 Majitel : Jihočeský chovatel a.s. Č. Budějovice

OOO 284 746 BON VIVANT 7121336904  
 OO 285 906 HOUBLON 7121762462  
 MOO 7121778864 FR DIANE 7121778864

OTEC ICH 078 JAQUARD 5813114386  
 OMO 285 907 AUSTRALIEN 7121475936  
 MO 5812509279 FR ECOSSAISE 5812509279  
 MMO 5811104929 FR VENDANGE 5811104929

OOM 272 520 RAVAILLAC 5814600473  
 OM ZTI 892 AIGLON 5811305031  
 MOM 5814800604 FR ROSETTE 5814800604

MA 284456 981 CZ /1 ot 410000284456981  
 OMM ZTI 590 ROMEO Z BORU V 386000590710021  
 MM 219702 981 CZ 410000219702981  
 MMM 117214 981 CZ LAKOMÁ 304000117214981

Vl.užit:nar: 46 \*\* kg ve 120d: 204 kg 210d: 337 kg 365d: 609 kg / kříž: 134 cm  
 Přírustek v testu : 1500 g / 89 přírustek od narození: 1487 g / 84 šourek 38 cm  
 Věk při ZV 444 dní aktuálně k 28.03.19 hmotnost: 675 kg výška v kříži: 141 cm

PLEMENNÉ HODNOTY										LINEARNÍ HODNOCENÍ							
	pp	ru	pp	ru	TR	KT	OS	UT	Hmot	kříž	TR	KT	OS	UT	CE		
BÝK	PE	80	117	ME	111	97	111	113	115	114							
MATKA	PE	93	124	ME	107	107	111	119	120	120	890	147	27	21	18	7	73
OTEC	PE	74	106	ME	113	91	98	107	110	108	0	0	0	0	0	0	0

HODNOCEN: TR 8 / /10 KT / / OS / / UT Výsledek:

## ÚROVEŇ PLEMENNÝCH HODNOT

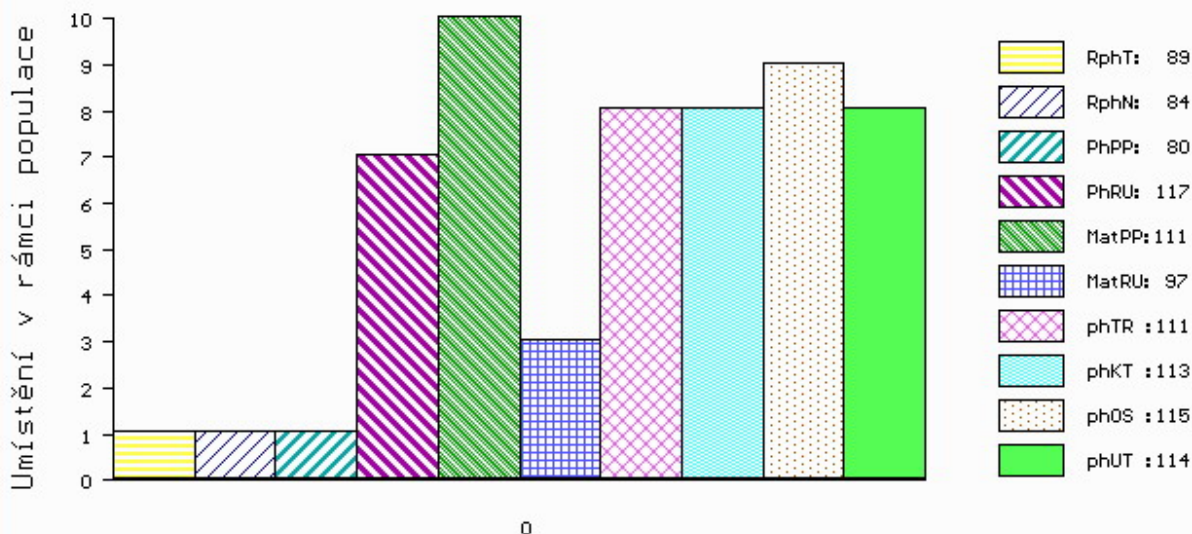

č.kat:19 uš.číslo 000730994 081 CZ

Číslo : 16353 064 CZ EBEN Z MEZIBOŘÍ Číslo katalogu 20  
 Dat.nar. : 30.01.2018 Plemeno : T100 Charolais  
 Chovatel : Hatlák V.ing.,Meziboří  
 Majitel : Hatlák V.ing.,Meziboří

OOO 284 746 BON VIVANT 7121336904  
 OO 285 906 HOUBLON 7121762462  
 MOO 7121778864 FR DIANE 7121778864

OTEC ICH 078 JAQUARD 5813114386  
 OMO 285 907 AUSTRALIEN 7121475936  
 MO 5812509279 FR ECOSSAISE 5812509279  
 MMO 5811104929 FR VENDANGE 5811104929

OOM ZCH 450 LE REBEL 3695100770  
 OM ZTI 085 VIRGIL SC P 4240983344  
 MOM 7121400365 FR RONDELLE P 7121400365

MA 284360 961 CZ /8 ot RADKA Z MEZIBOŘÍ P 017000284360961  
 OMM ZCH 699 JUMPER 8894104162  
 MM 210979 961 CZ NINA Z MEZIBOŘÍ 017000210979961  
 MMM 113792 614 CZ CHULIETA Z MEZIBOŘÍ 017614113792

Vl.užit:nar: 57 \*\*\* kg ve 120d: 233 kg 210d: 356 kg 365d: 563 kg / kříž: 135 cm  
 Přírustek v testu : 1633 g / 91 přírustek od narození: 1457 g / 81 šourek 36 cm  
 Věk při ZV 443 dní aktuálně k 28.03.19 hmotnost: 672 kg výška v kříži: 139 cm

PLEMENNÉ HODNOTY										LINEARNÍ HODNOCENÍ							
	pp	ru	pp	ru	TR	KT	OS	UT		Hmot	kříž	TR	KT	OS	UT	CE	
BÝK	PE	80	110	ME	113	105	107	108	110	110							
MATKA	PE	97	111	ME	110	121	106	99	99	100	910	153	28	20	19	7	74
OTEC	PE	74	106	ME	113	91	98	107	110	108	0	0	0	0	0	0	0

HODNOCEN: TR 7 / / 9 KT / / OS / / UT Výsledek:

## ÚROVEŇ PLEMENNÝCH HODNOT

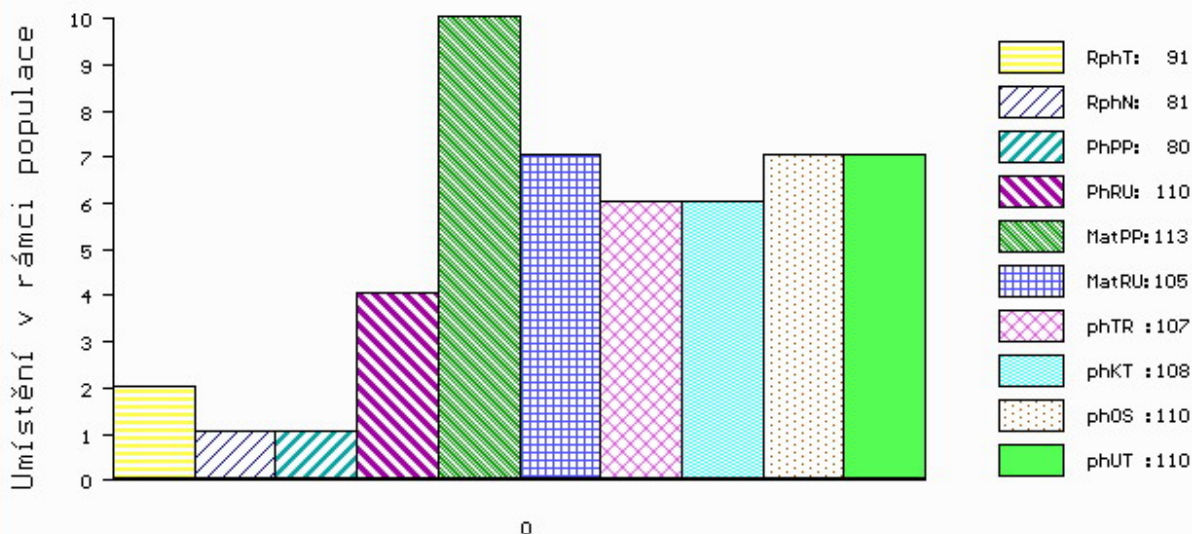

č.kat:20 uš.číslo 000016353 064 CZ

Číslo : **879592 032 CZ**      **ERIK DH**      Číslo katalogu 21  
 Dat.nar. : 30.01.2018    Plemeno : T100      Charolais  
 Chovatel : Lacina Jiří, Dlouhé Hradiště  
 Majitel : Jihočeský chovatel a.s.Č.Budějovice

OOO      ZTI 904    SESAME      5703388462  
 OO      ZIT 339    CASTOR      6146791641  
 MOO      6146791345 FR TRAGEDIE      6146791345

**O TEC ICH 072 JAGUAR 8067788807**  
 OMO      ZTI 245    SUEDOIS      5811102125  
 MO      8065918390 FR ETNA      8065918390  
 MMO      8065678021 FR VICTORIA      8065678021

OOM      ZIT 781    NOBELIX      4298105905  
 OM      ZTI 914    FAUBERT      4241707665  
 MOM      8944416611 FR BICHE      8944416611

**MA 425098 932 CZ /1 ot BAUBERTA DH 393000425098932**  
 OMM      ZCH 808    LETTON      7195103551  
 MM      188398 921 CZ      341000188398921  
 MMM      767 417 CZ      341417000767

Vl.užit:nar: **46 \*\*\*** kg ve 120d: **239** kg 210d: **360** kg 365d: **588** kg / kříž: **137** cm  
 Přírustek v testu : **1841 g / 100** přírustek od narození: **1514 g / 101** šourek **36** cm  
 Věk při ZV **443** dní aktuálně k 28.03.19 hmotnost: **685** kg      výška v kříži: **143** cm

PLEMENNÉ HODNOTY										LINEARNÍ HODNOCENÍ						
	pp	ru	pp	ru	TR	KT	OS	UT		Hmot	kříž	TR	KT	OS	UT	CE
BÝK	PE	<b>89</b>	<b>122</b>	ME	<b>85</b>	<b>105</b>	<b>108</b>	<b>112</b>	<b>113</b>	<b>111</b>						
MATKA	PE	<b>92</b>	<b>117</b>	ME	<b>77</b>	<b>115</b>	<b>102</b>	<b>109</b>	<b>112</b>	<b>109</b>	<b>834</b>	<b>/ 141</b>	<b>23</b>	<b>19</b>	<b>18</b>	<b>6 66</b>
O TEC	PE	<b>90</b>	<b>117</b>	ME	<b>100</b>	<b>97</b>	<b>103</b>	<b>104</b>	<b>102</b>	<b>102</b>	<b>0</b>	<b>/ 0</b>	<b>0</b>	<b>0</b>	<b>0</b>	<b>0 0</b>

HODNOCEN: TR 9 / /10 KT / / OS / / UT Výsledek:

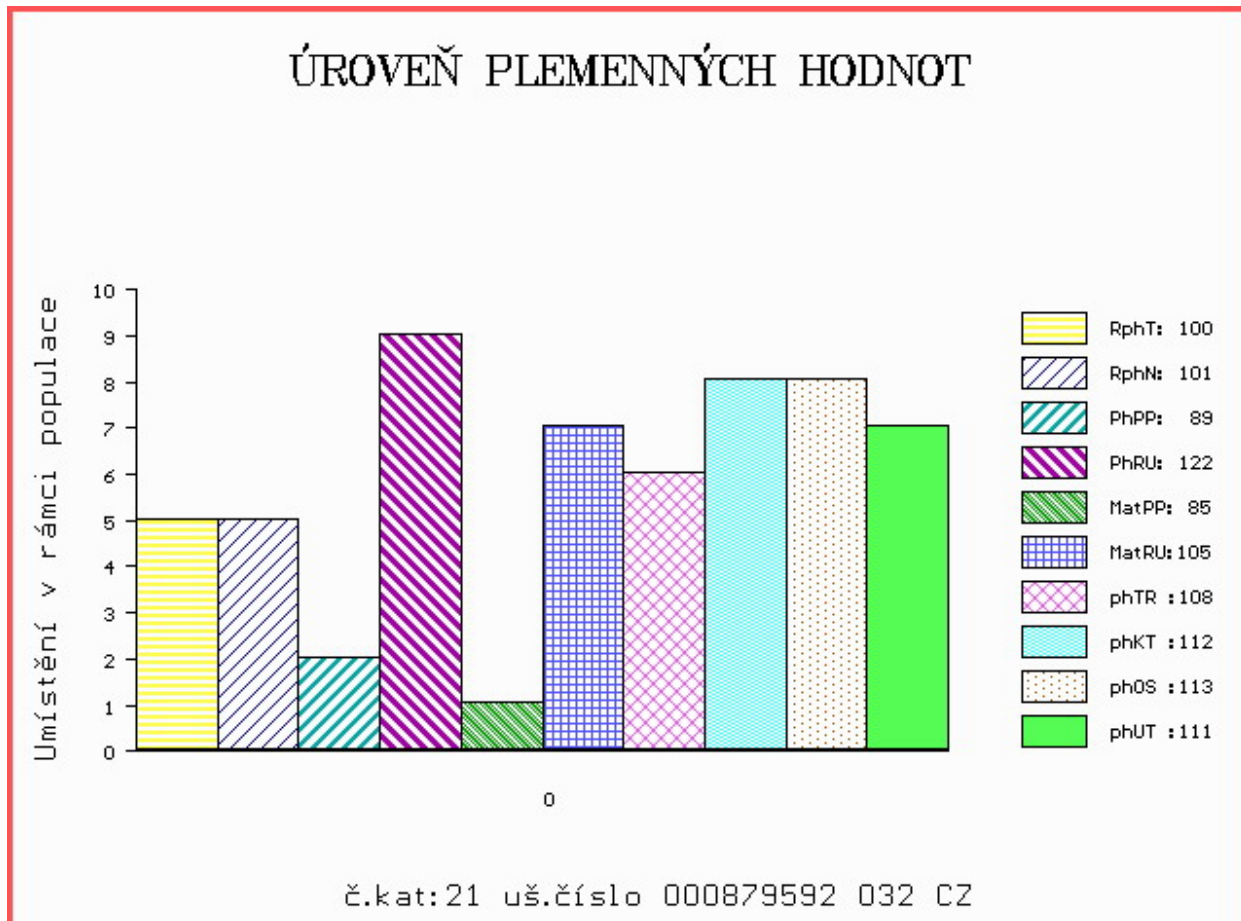

Číslo : **662228 062 CZ** **ELIOT ZE SKAL** Číslo katalogu 22  
 Dat.nar. : 31.01.2018 Plemeno : T100 Charolais  
 Chovatel : ZD Skály Benešov, družstvo  
 Majitel : ZD Skály Benešov, družstvo

OOO 285 096 VAUBAN 5810804237  
 OO 285 095 DIX DE DER 0312898841  
 MOO 310210329 FR REUSSITE 0310210329

**Otec ZIT 799 LASDECHEVA 5812115144**  
 OMO 285 097 VOLCAN 7121324829  
 MO 5812206304 FR BALISE 5812206304  
 MMO 5816503231 FR UNTELLE 5816503231

OOM ZCH 573 PALADIN P 4240299352  
 OM ZTI 152 PAUL V 14.027 09310  
 MOM 1401706072 DE SILKE 14.017 06072

**MA 157771 962 CZ /8 ot 275000157771962**  
 OMM ZCH 578 EPSOM 4289102555  
 MM 114754 962 CZ 275000114754962  
 MMM 112760 705 CZ CHEVA 010705112760

Vl.užit:nar: **44 \*\*** kg ve 120d: **194** kg 210d: **325** kg 365d: **539** kg / kříž: **133** cm  
 Přírustek v testu : **1583 g / 89** přírustek od narození: **1363 g / 86** šourek **38** cm  
 Věk při ZV **442** dní aktuálně k 28.03.19 hmotnost: **618** kg výška v kříži: **136** cm

PLEMENNÉ HODNOTY										LINEARNÍ HODNOCENÍ						
	pp	ru	pp	ru	TR	KT	OS	UT		Hmot	kříž	TR	KT	OS	UT	CE
BÝK	PE	110	101	ME	96	99	96	103	107	104						
MATKA	PE	101	101	ME	102	103	90	95	98	95	702 /	138	21	20	18	7 66
Otec	PE	107	95	ME	96	98	103	106	107	107	628 /	137	28	23	23	8 82

HODNOCEN: TR 6 / / 8 KT / / OS / / UT Výsledek:

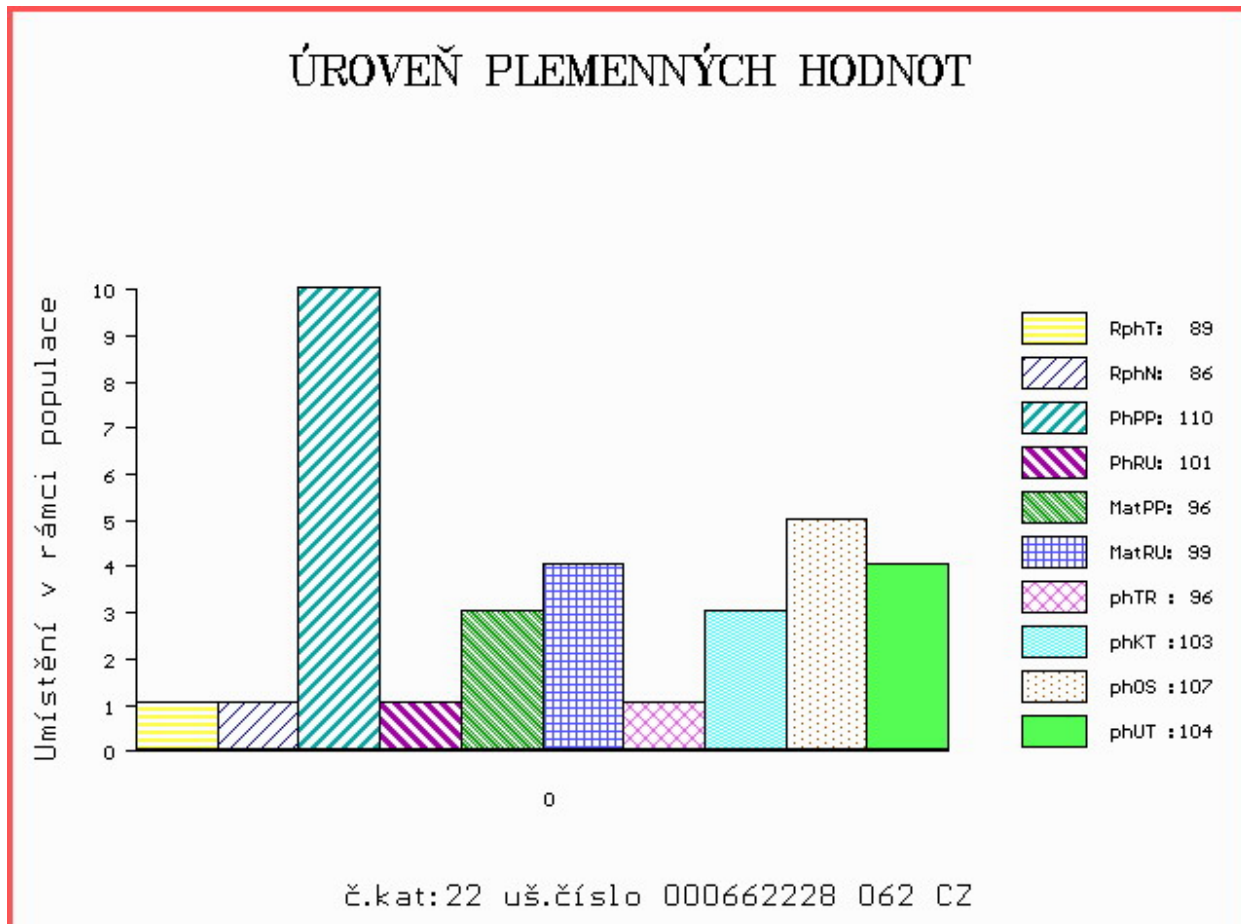

Číslo : 609095 041 CZ ERUÁL Z TÝNIŠTĚ Číslo katalogu 23  
 Dat.nar. : 02.02.2018 Plemeno : T100 Charolais  
 Chovatel : TFARMA spol.s.r.o., Týniště  
 Majitel : Jihočeský chovatel a.s.Č.Budějovice

OOO ZCH 206 ABOUKIR 7185119662  
 OO ZCH 806 HABIT 7992101442  
 MOO 7984102123 FR VIGILANTE 7984102123

OPEC ZTI 240 POPULAIR 7121319473  
 OMO ZCH 220 BLASON 4286100325  
 MO 7193114856 FR JUSTICE 7193114856  
 MMO 7188131822 FR DALILA 7188131822

OOM ZCH 336 CONCILE RR5 8587103951  
 OM ZCH 449 LAUREL 7195122401  
 MOM 7186127842 FR BUVETTE 7186127842

MA 118039 941 CZ /9 ot POJISTKA Z TÝNIŠTĚ 411000118039941  
 OMM ZCH 805 MALICIEUX 2396104088  
 MM 4527663 369 FR ULNA 4527663369  
 MMM 4527661292 FR SATINEE 4527661292

Vl.užit:nar: 65 \*\*\* kg ve 120d: 209 kg 210d: 324 kg 365d: 546 kg / kříž: 133 cm  
 Přírustek v testu : 1725 g / 92 přírustek od narození: 1389 g / 94 šourek 35 cm  
 Věk při ZV 440 dní aktuálně k 28.03.19 hmotnost: 647 kg výška v kříži: 137 cm

PLEMENNÉ HODNOTY										LINEARNÍ HODNOCENÍ							
	pp	ru	pp	ru	TR	KT	OS	UT		Hmot	kříž	TR	KT	OS	UT	CE	
BÝK	PE	70	114	ME	109	100	98	110	114	111							
MATKA	PE	88	107	ME	105	97	109	112	112	111	760	147	27	20	18	7	72
OPEC	PE	82	115	ME	106	106	103	106	107	107	0	0	0	0	0	0	0

HODNOCEN: TR 7 / / 9 KT / / OS / / UT Výsledek:

## ÚROVEŇ PLEMENNÝCH HODNOT

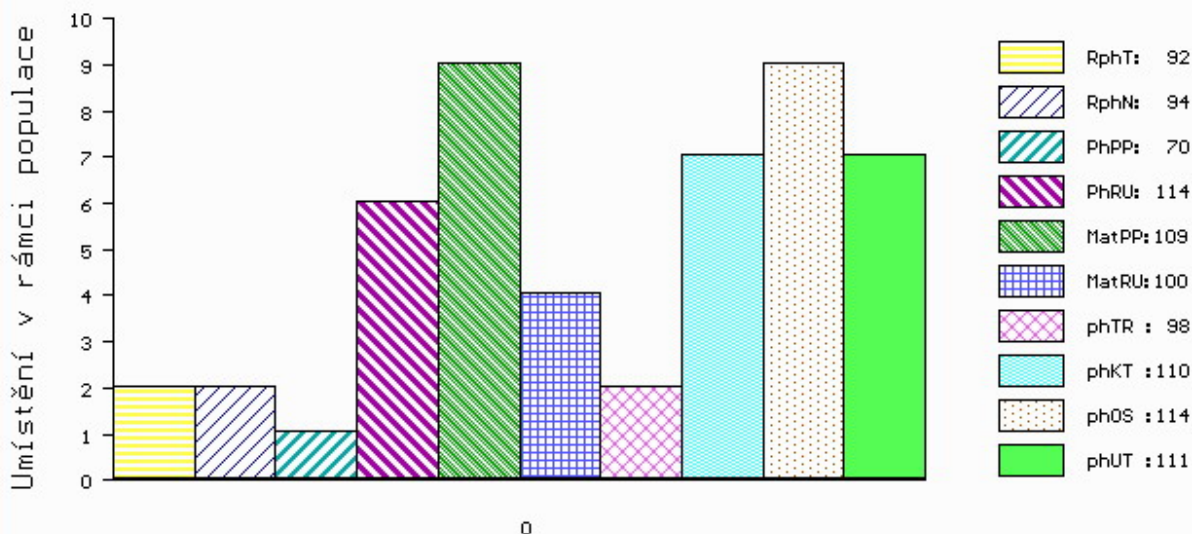

č.kat:23 uš.číslo 000609095 041 CZ

Číslo : **879593 032 CZ**      **ERNESTO DH**      Číslo katalogu 24  
 Dat.nar. : 04.02.2018    Plemeno : T100      Charolais  
 Chovatel : Lacina Jiří, Dlouhé Hradiště  
 Majitel : Jihočeský chovatel a.s.Č.Budějovice

OOO      ZCH 699      JUMPER      8894104162  
 OO      272 545      TERNOIS      6204783245  
 MOO      6291100762 FR      GAMINE      6291100762

**O TEC      ZTI      900      ARTOIS      5810006623**  
 OMO      272 546      JACQUART      5894168635  
 MO      5811999070 FR      PIN UP      5811999070  
 MMO      5892125026 FR      HALEIN 2      5892125026

OOM      ZTI 906      UNILATERAL      0311624320  
 OM      ZIT 387      HARLEY      5343819463  
 MOM      5343819141 FR      BIENAIMEE      5343819141

**MA      425115 932 CZ      /1 ot BEDINA DH      393000425115932**  
 OMM      268 019      OEILLET      7998103010  
 MM      8531121 426 FR      EDINA      8531121426  
 MMM      8531121184 FR      BARDANE      8531121184

Vl.užit:nar: **48 \*\*\*** kg ve 120d: **250** kg 210d: **360** kg 365d: **639** kg / kříž: **138** cm  
 Přírustek v testu : **2383 g / 126** přírustek od narození: **1758 g / 121** šourek **35** cm  
 Věk při ZV **438** dní aktuálně k 28.03.19 hmotnost: **781** kg      výška v kříži: **143** cm

PLEMENNÉ HODNOTY										LINEARNÍ HODNOCENÍ						
	pp	ru	pp	ru	TR	KT	OS	UT		Hmot	kříž	TR	KT	OS	UT	CE
BÝK	PE	<b>98</b>	<b>124</b>	ME	<b>109</b>	<b>103</b>	<b>112</b>	<b>110</b>	<b>108</b>	<b>110</b>						
MATKA	PE	<b>96</b>	<b>124</b>	ME	<b>93</b>	<b>113</b>	<b>110</b>	<b>107</b>	<b>106</b>	<b>108</b>	<b>860</b>	<b>/ 149</b>	<b>27</b>	<b>19</b>	<b>19</b>	<b>7 72</b>
O TEC	PE	<b>105</b>	<b>105</b>	ME	<b>118</b>	<b>103</b>	<b>101</b>	<b>102</b>	<b>101</b>	<b>101</b>	<b>0</b>	<b>/ 0</b>	<b>0</b>	<b>0</b>	<b>0</b>	<b>0 0</b>

HODNOCEN: TR 10 / /10 KT / / OS / / UT Výsledek:

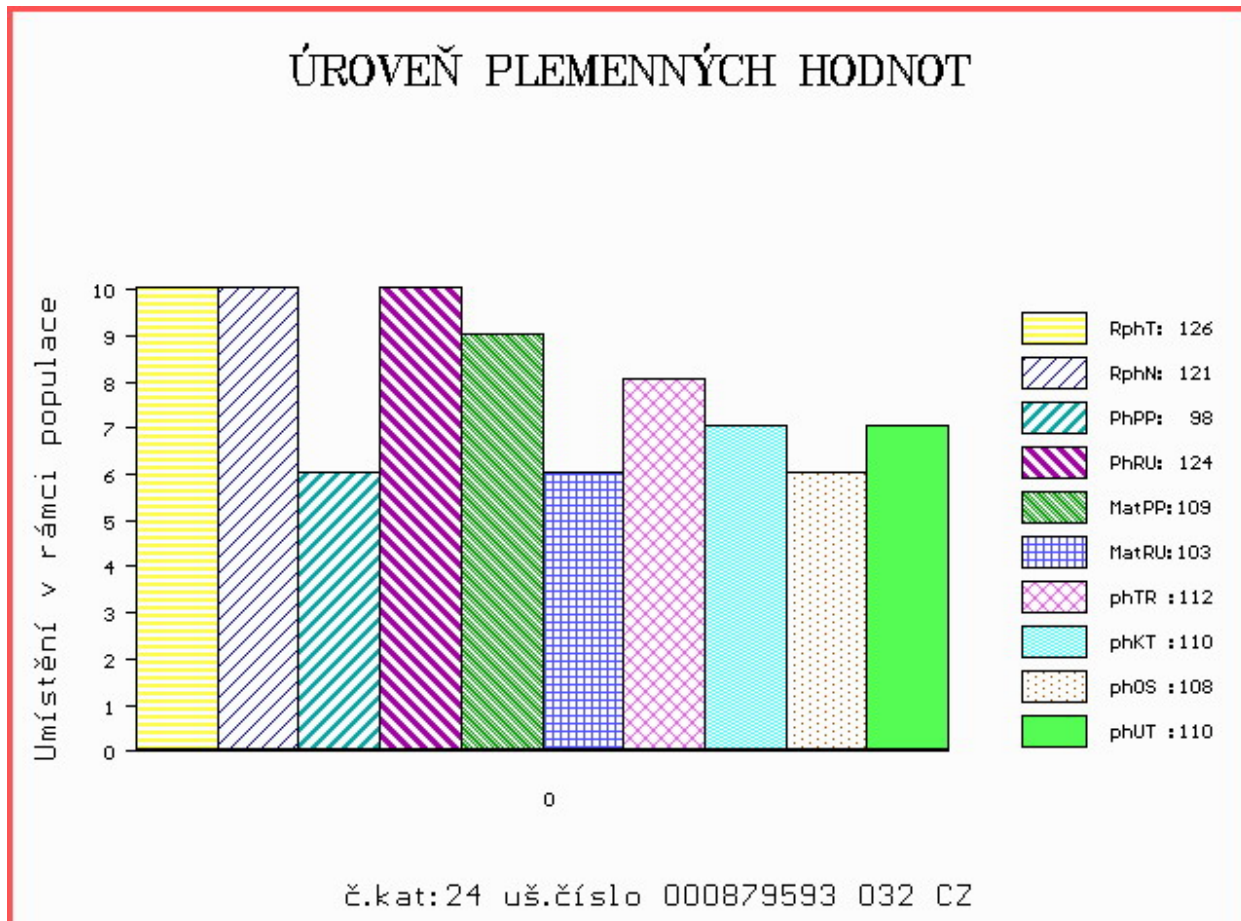

Číslo : 732697 071 CZ EXOT Z ÚJEZDA Číslo katalogu 25  
 Dat.nar. : 06.02.2018 Plemeno : T100 Charolais  
 Chovatel : Družstvo Velký Újezd  
 Majitel : Jihočeský chovatel a.s.Č.Budějovice

OOO ZTI 904 SESAME 5703388462  
 OO ZTI 545 ELDORADO 0313389038  
 MOO 311052954 FR TISZA 0311052954

OPEC ZIT 222 VICENA Z HOREK 329000640683052  
 OMO ZCH 712 LAMPA 019487100200  
 MO 164947 953 CZ 329000164947953  
 MMO 102022 506 CZ 029506102022

OOM CHP 448 IGEN 032585109189  
 OM ZCH 750 LINHA 362052025275  
 MOM 52142 545 CZ 032545052142

MA 197905 971 CZ /7 ot 010000197905971  
 OMM CHP 022 CIRIL ET 029586010208  
 MM 9841 971 CZ 010000009841971  
 MMM 112770 705 CZ IDA 010705112770

Vl.užit:nar: 44 \*\*\* kg ve 120d: 189 kg 210d: 306 kg 365d: 530 kg / kříž: 134 cm  
 Přírustek v testu : 1766 g / 103 přírustek od narození: 1402 g / 111 šourek 37 cm  
 Věk při ZV 436 dní aktuálně k 28.03.19 hmotnost: 626 kg výška v kříži: 138 cm

PLEMENNÉ HODNOTY										LINEARNÍ HODNOCENÍ							
	pp	ru	pp	ru	TR	KT	OS	UT		Hmot	kříž	TR	KT	OS	UT	CE	
BÝK	PE	92	117	ME	104	97	109	108	109	109							
MATKA	PE	105	99	ME	96	105	101	95	96	96	790	145	22	19	17	6	64
OPEC	PE	85	115	ME	108	99	114	112	111	113	689	144	28	20	20	8	76

HODNOCEN: TR 7 / / 8 KT / / OS / / UT Výsledek:

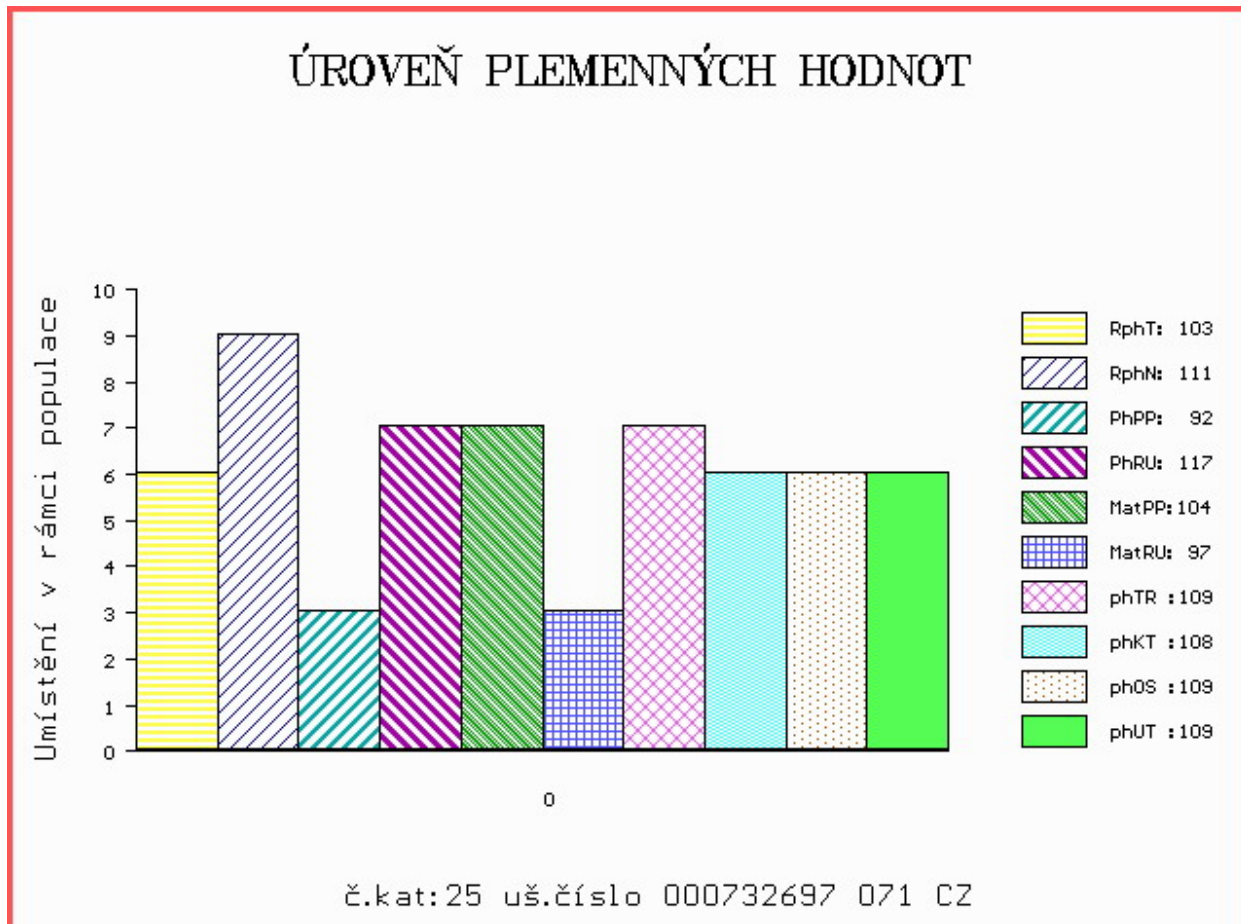

Číslo : **662230 062 CZ**      **EFFA ZE SKAL**      Číslo katalogu 26  
 Dat.nar. : 12.02.2018 Plemeno : T100      Charolais  
 Chovatel : ZD Skály Benešov, družstvo  
 Majitel : ZD Skály Benešov, družstvo

OOO      285 096      VAUBAN      5810804237  
 OO      285 095      DIX DE DER      0312898841  
 MOO      310210329 FR      REUSSITE      0310210329

**O TEC      ZIT      799      LASDECHEVA      5812115144**  
 OMO      285 097      VOLCAN      7121324829  
 MO      5812206304 FR      BALISE      5812206304  
 MMO      5816503231 FR      UNTELLE      5816503231

OOM      ZCH 206      ABOUKIR      7185119662  
 OM      ZCH 806      HABIT      7992101442  
 MOM      7984102123 FR      VIGILANTE      7984102123

**MA      186723 962 CZ      /5 ot      275000186723962**  
 OMM      ZCH 702      NORBARD      1497101100  
 MM      157715 962 CZ      275000157715962  
 MMM      99069 962 CZ      275000099069962

Vl.užit:nar: **52 \*\*** kg ve 120d: **227** kg 210d: **357** kg 365d: **556** kg / kříž: **136** cm  
 Přírustek v testu : **1616 g / 91** přírustek od narození: **1416 g / 90** šourek **39** cm  
 Věk při ZV **430** dní aktuálně k 28.03.19 hmotnost: **631** kg      výška v kříži: **139** cm

PLEMENNÉ HODNOTY										LINEARNÍ HODNOCENÍ							
	pp	ru	pp	ru	TR	KT	OS	UT	Hmot	kříž	TR	KT	OS	UT	CE		
BÝK	PE	<b>99</b>	<b>111</b>	ME	<b>100</b>	<b>99</b>	<b>105</b>	<b>105</b>	<b>104</b>	<b>104</b>							
MATKA	PE	<b>98</b>	<b>113</b>	ME	<b>97</b>	<b>106</b>	<b>102</b>	<b>100</b>	<b>99</b>	<b>99</b>	<b>901</b>	<b>154</b>	<b>27</b>	<b>20</b>	<b>18</b>	<b>6</b>	<b>71</b>
O TEC	PE	<b>107</b>	<b>95</b>	ME	<b>96</b>	<b>98</b>	<b>103</b>	<b>106</b>	<b>107</b>	<b>107</b>	<b>628</b>	<b>137</b>	<b>28</b>	<b>23</b>	<b>23</b>	<b>8</b>	<b>82</b>

HODNOCEN: TR 8 / / 9 KT / / OS / / UT Výsledek:

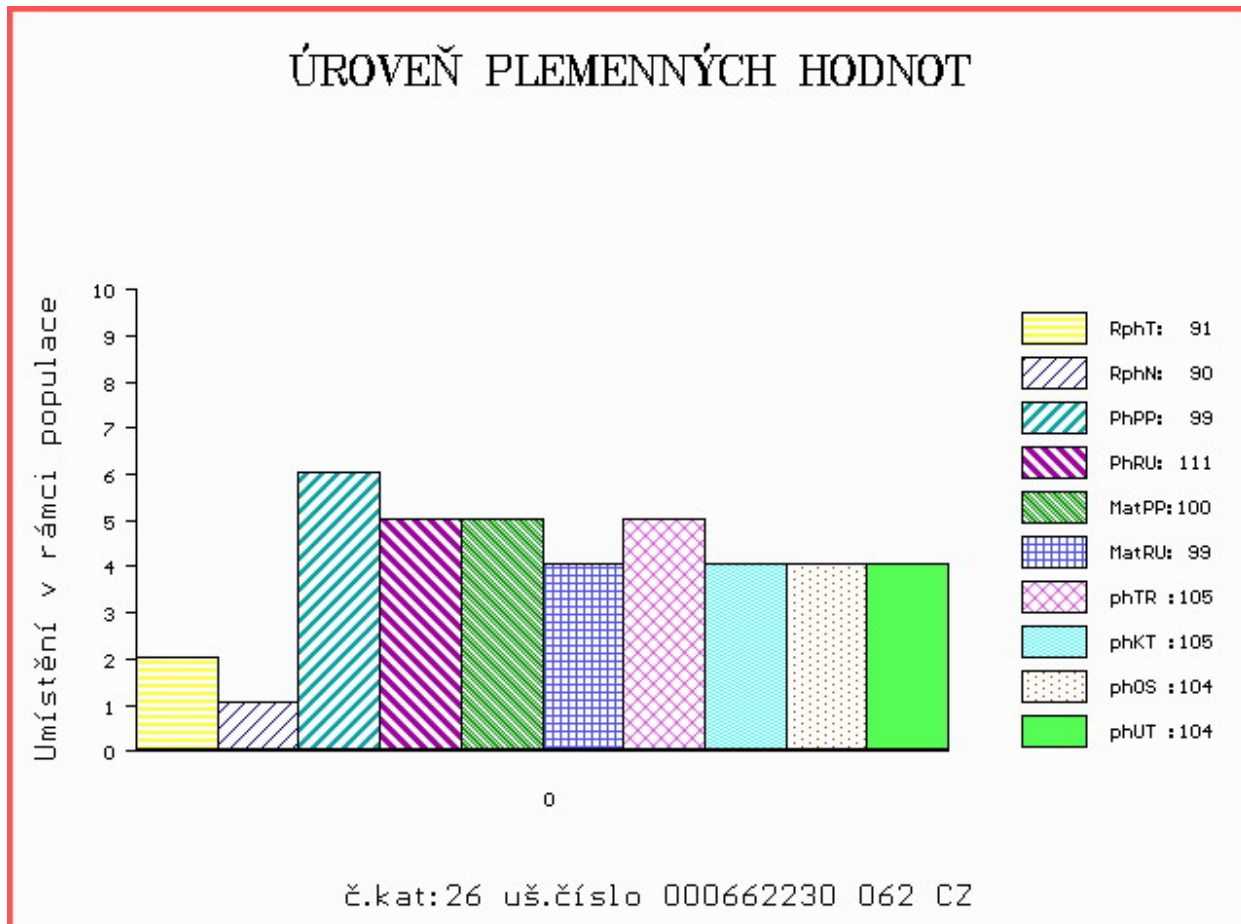



Číslo : 609618 041 CZ ELAIN Z TÝNIŠTĚ Číslo katalogu 27  
 Dat.nar. : 21.02.2018 Plemeno : T100 Charolais  
 Chovatel : UFARMA spol s.r.o., Čistá u Rovné  
 Majitel : UFARMA spol s.r.o., Čistá u Rovné

OOO 270 779 SCENARIO 7121031070  
 OO ZTI 249 AVAL 7121525668  
 MOO 7121220519 FR REGLE 7121220519

OTEC ZIT 282 VELEK Z TÝNIŠTĚ 411000551939041  
 OMO 268 143 Paddock 0800111080  
 MO 800111373 FR URSULA 0800111373  
 MMO 800111119 FR RESINE 0800111119

OOM ZCH 387 HARRISON RJ 2292103631  
 OM ZTI 086 RUFUS 7273570060  
 MOM 7293106554 FR JONQUILLE 7293106554

MA 167296 941 CZ /2 ot 369000167296941  
 OMM ZCH 731 LANG 182032028803  
 MM 108211 941 CZ OLINA Z ČISTÉ 369000108211941  
 MMM 7121031745 FR SEPIA 7121031745

Vl.užit:nar: 45 \*\*\* kg ve 120d: 251 kg 210d: 384 kg 365d: 633 kg / kříž: 138 cm  
 Přírustek v testu : 1841 g / 99 přírustek od narození: 1625 g / 102 šourek 42 cm  
 Věk při ZV 421 dní aktuálně k 28.03.19 hmotnost: 695 kg výška v kříži: 140 cm

PLEMENNÉ HODNOTY										LINEARNÍ HODNOCENÍ							
	pp	ru	pp	ru	TR	KT	OS	UT	Hmot	kříž	TR	KT	OS	UT	CE		
BÝK	PE	98	125	ME	108	97	109	108	107	109							
MATKA	PE	92	113	ME	112	110	111	102	100	105	828 /	150	27	20	22	7	76
OTEC	PE	95	115	ME	108	93	104	114	115	113	682 /	136	21	21	20	7	69

HODNOCEN: TR 9 / /10 KT / / OS / / UT Výsledek:

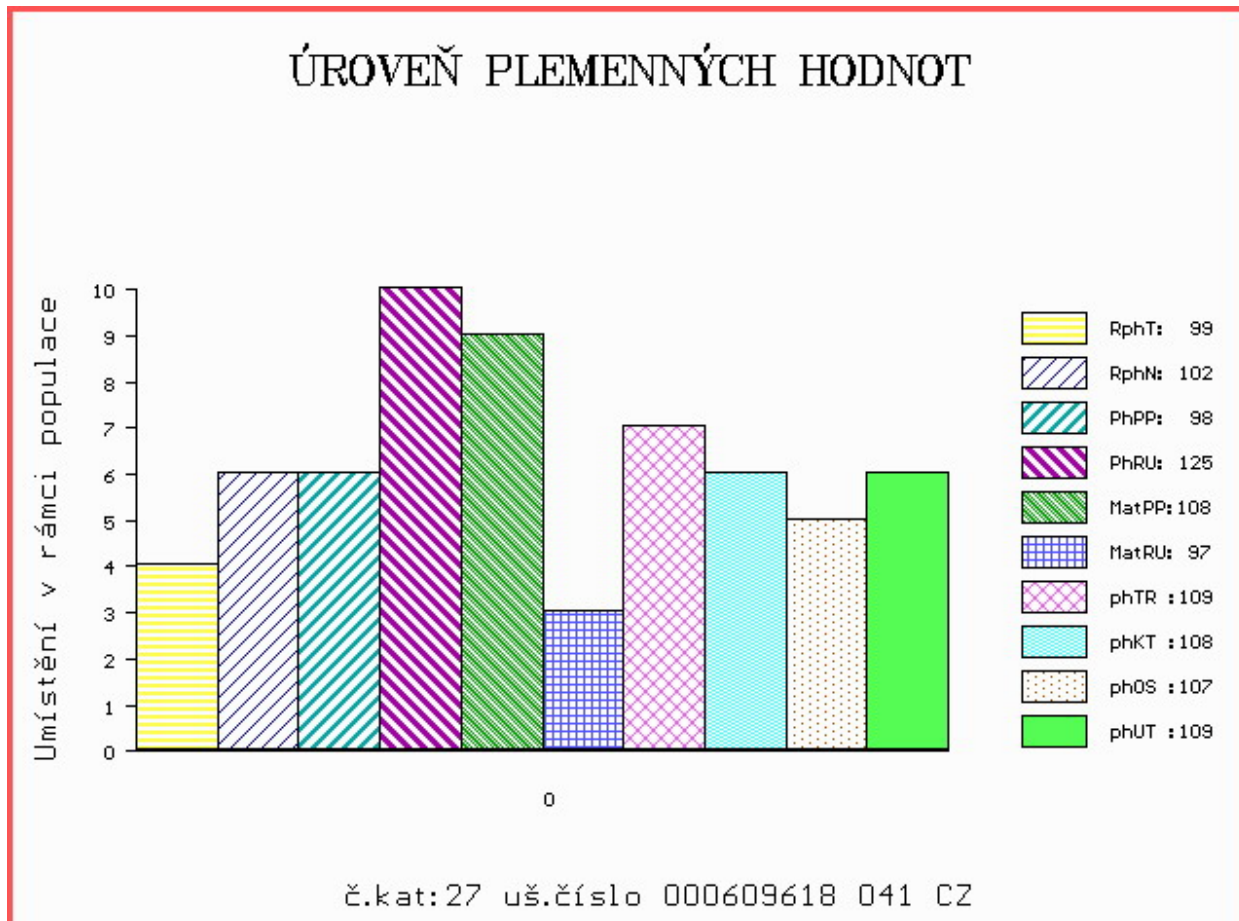

Číslo : 748974 081 CZ EDWARD Z DUBNICE Číslo katalogu 28  
 Dat.nar. : 28.02.2018 Plemeno : T100 Charolais  
 Chovatel : Agrofarma 2007 Dubnice s.r.o.  
 Majitel : Agrofarma 2007 Dubnice s.r.o.

OOO 281 185 ADN 71 0311975381  
 OO 281 184 DEBUTANT 7121918519  
 MOO 7121445354 FR AMOURETTE 7121445354

OTEC ZIT 514 INVENTEUR 7121933256  
 OMO 281 186 VICHY 7121444097  
 MO 7121466000 FR BELLE ILE 7121466000  
 MMO 7193115665 FR INSULINE 7193115665

OOM ZCH 704 NATUR 3697010336  
 OM ZTI 490 PÁV Z MEZIBOŘÍ 017000570035061  
 MOM 210983 961 CZ NORMA Z MEZIBOŘÍ 017000210983961

MA 244085 981 CZ /2 ot 447000244085981  
 OMM ZCH 825 MAAR 222000013273032  
 MM 127719 941 CZ RUBENA Z TÝNIŠTĚ 411000127719941  
 MMM 7121264347 FR VITRE 7121264347

Vl.užit:nar: 56 \*\*\* kg ve 120d: 217 kg 210d: 322 kg 365d: 539 kg / kříž: 131 cm  
 Přírustek v testu : 1683 g / 96 přírustek od narození: 1369 g / 96 šourek 41 cm  
 Věk při ZV 414 dní aktuálně k 28.03.19 hmotnost: 594 kg výška v kříži: 134 cm

PLEMENNÉ HODNOTY										LINEARNÍ HODNOCENÍ							
	pp	ru	pp	ru	TR	KT	OS	UT	Hmot	kříž	TR	KT	OS	UT	CE		
BÝK	PE	91	101	ME	91	103	96	110	116	112							
MATKA	PE	98	96	ME	93	111	92	96	99	97	788	144	22	19	17	6	64
OTEC	PE	101	88	ME	93	103	106	117	119	117	820	142	24	24	24	8	80

HODNOCEN: TR 6 / / 8 KT / / OS / / UT Výsledek:

## ÚROVEŇ PLEMENNÝCH HODNOT

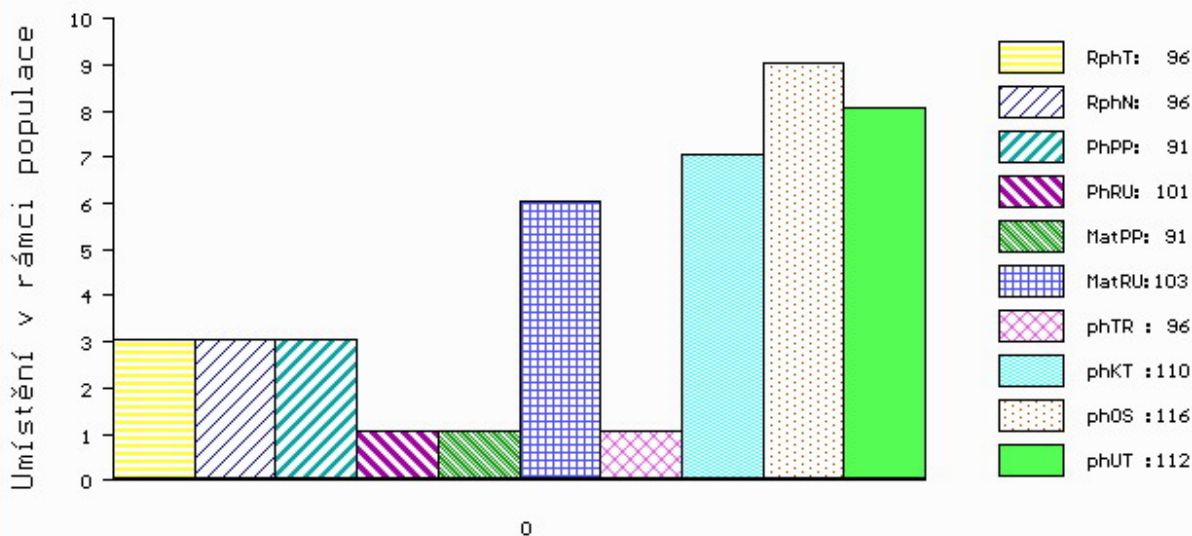

č.kat:28 uš.číslo 000748974 081 CZ

Číslo : 632247 051 CZ ERGO Z PEKLA Číslo katalogu 29  
 Dat.nar. : 02.03.2018 Plemeno : T100 Charolais  
 Chovatel : Farma Peklo s.r.o.  
 Majitel : Jihočeský chovatel a.s.Č.Budějovice

OOO ZCH 806 HABIT 7992101442  
 OO ZTI 906 UNILATERAL 0311624320  
 MOO 3107211930 FR SERENADE 0310721930

OTEC ZIT 388 HURGO 1455843335  
 OMO ZTI 554 UTOPIQUE 3533581663  
 MO 1455843224 FR EGYPTE 1455843224  
 MMO 1455843121 FR BURKINA 1455843121

OOM ZCH 701 NOVOTEL 5897127519  
 OM ZTI 083 VITTOZ RJ 4240974109  
 MOM 7189120527 FR EPOPEE 7189120527

MA 166015 951 CZ /4 ot 423000166015951  
 OMM 269 866 TAQUIN 1001832336  
 MM 2149882 246 FR ALOUETTE 2149882246  
 MMM 2101109465 FR SPLENDIDE 2101109465

Vl.užit:nar: 48 \* kg ve 120d: 243 kg 210d: 368 kg 365d: 639 kg / kříž: 136 cm  
 Přírustek v testu : 2041 g / 111 přírustek od narození: 1645 g / 111 šourek 38 cm  
 Věk při ZV 412 dní aktuálně k 28.03.19 hmotnost: 691 kg výška v kříži: 138 cm

PLEMENNÉ HODNOTY										LINEARNÍ HODNOCENÍ							
	pp	ru	pp	ru	TR	KT	OS	UT	Hmot	kříž	TR	KT	OS	UT	CE		
BÝK	PE	89	121	ME	108	108	106	112	113	113							
MATKA	PE	78	118	ME	113	113	110	115	116	116	978	155	27	23	22	8	80
OTEC	PE	102	115	ME	100	107	96	101	102	102	752	142	23	21	19	7	70

HODNOCEN: TR 8 / /10 KT / / OS / / UT Výsledek:

## ÚROVEŇ PLEMENNÝCH HODNOT

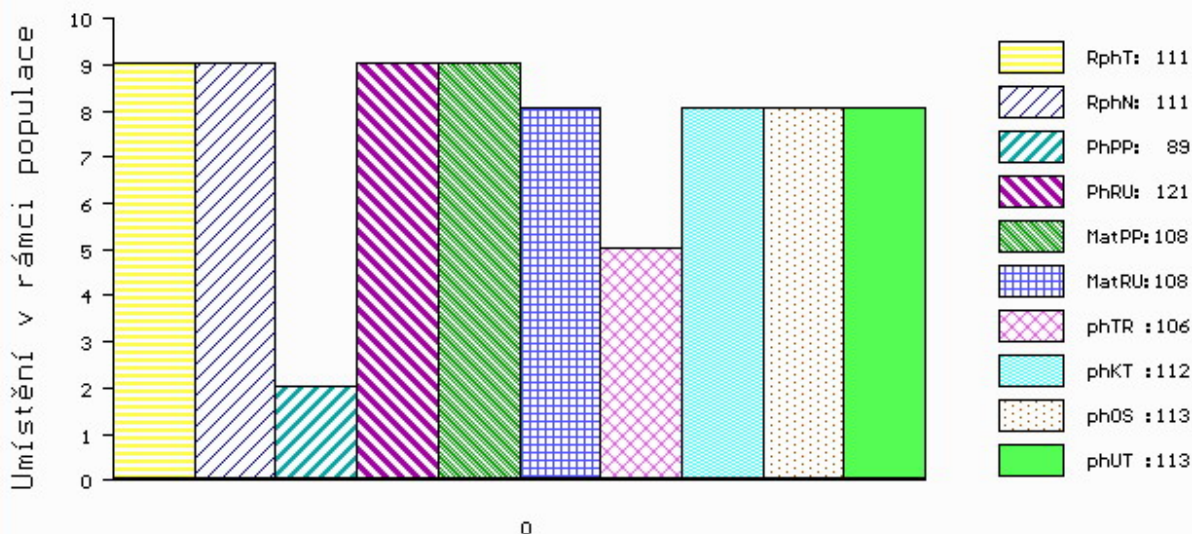

č.kat:29 uš.číslo 000632247 051 CZ

Číslo : 730997 081 CZ EIFEL Z HODSLAVIC Číslo katalogu 30  
 Dat.nar. : 03.03.2018 Plemeno : T100 Charolais  
 Chovatel : Rýdel Vlastimil, Hodslavice  
 Majitel : Jihočeský chovatel a.s. Č. Budějovice

OOO ZCH 450 LE REBEL 3695100770  
 OO ZTI 247 VIZIR P 7121074461  
 MOO 8932230816 FR RENGAINE 8932230816

**O TEC ZTI 646 RÁČEK Z MEZIBOŘÍ V 017000664792061**

OMO ZCH 403 HORDUBAL 032417009175  
 MO 140968 614 CZ KRASAVA Z MEZIBOŘÍ 017000140968614  
 MMO 4981 614 CZ HACHETTE RJ 7992102512

OOM ZTI 499 RAFAN Z MEZIBOŘÍ 017000631711061  
 OM ZIT 078 UFAN Z HOREK 329000615300052  
 MOM 156874 952 CZ 329000156874952

**MA 269646 981 CZ /2 ot 410000269646981**

OMM ZCH 516 MAGENTA 4296105603  
 MM 117204 981 CZ 304000117204981  
 MMM 67001 546 CZ ŠAMPIÓN JANGELEC 1998 029546067001

Vl. užit: nar: 45 \*\* kg ve 120d: 228 kg 210d: 384 kg 365d: 606 kg / kříž: 136 cm  
 Přírustek v testu : 2033 g / 112 přírustek od narození: 1638 g / 111 šourek 40 cm  
 Věk při ZV 411 dní aktuálně k 28.03.19 hmotnost: 684 kg výška v kříži: 137 cm

PLEMENNÉ HODNOTY										LINEARNÍ HODNOCENÍ							
	pp	ru	pp	ru	TR	KT	OS	UT	Hmot	kříž	TR	KT	OS	UT	CE		
BÝK	PE	99	115	ME	98	116	110	113	111	113							
MATKA	PE	100	114	ME	90	125	101	104	103	103	810	156	28	20	18	7	73
O TEC	PE	98	104	ME	105	113	102	110	111	110	764	138	23	22	21	8	74

HODNOCEN: TR 7 / /10 KT / / OS / / UT Výsledek:

## ÚROVEŇ PLEMENNÝCH HODNOT

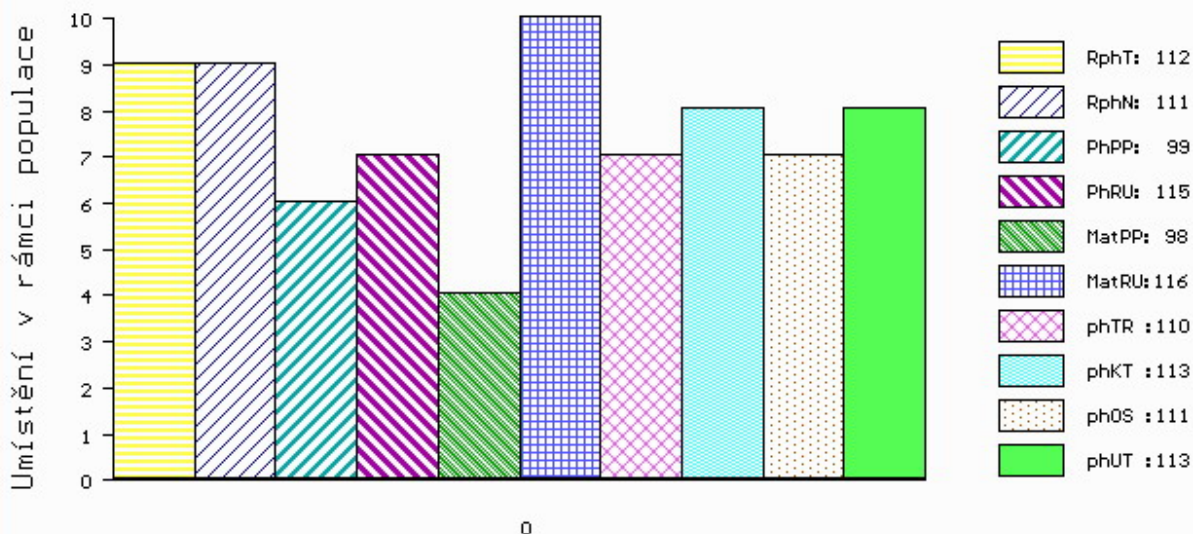

č.kat: 30 uš.číslo 000730997 081 CZ

Číslo : 732704 071 CZ      **EXPERT Z ÚJEZDA**      Číslo katalogu 31  
 Dat.nar. : 03.03.2018 Plemeno : T100      Charolais  
 Chovatel : Družstvo Velký Újezd  
 Majitel : Jihočeský chovatel a.s.Č.Budějovice

OOO      ZTI 904      SESAME      5703388462  
 OO      ZTI 545      ELDORADO      0313389038  
 MOO      311052954 FR      TISZA      0311052954

**OTEC      ZIT      222      VICENA Z HOREK      329000640683052**

OMO      ZCH 712      LAMPA      019487100200  
 MO      164947 953 CZ      329000164947953  
 MMO      102022 506 CZ      029506102022

OOM      ZTI 087      RURAL      6502730908  
 OM      ZTI 227      CHURCHILL      0312677943  
 MOM      398126039 FR      OLIVETTE      0398126039

**MA      215166 971 CZ      /6 ot      010000215166971**

OMM      ZCH 750      LINHA      362052025275  
 MM      132381 971 CZ      010000132381971  
 MMM      124838 705 CZ      010000124838705

Vl.užit:nar: 47 \*\*\* kg ve 120d: 192 kg 210d: 291 kg 365d: 599 kg / kříž: 134 cm  
 Přírustek v testu : 1833 g / 105 přírustek od narození: 1528 g / 106 šourek 39 cm  
 Věk při ZV 411 dní aktuálně k 28.03.19 hmotnost: 643 kg      výška v kříži: 138 cm

PLEMENNÉ HODNOTY										LINEARNÍ HODNOCENÍ							
	pp	ru	pp	ru	TR	KT	OS	UT	Hmot	kříž	TR	KT	OS	UT	CE		
BÝK	PE	94	103	ME	106	106	94	90	91	92							
MATKA	PE	101	101	ME	100	111	100	100	100	100	810	145	24	20	17	6	67
OTEC	PE	85	115	ME	108	99	114	112	111	113	689	144	28	20	20	8	76

HODNOCEN: TR 8 / /10 KT / / OS / / UT Výsledek:

## ÚROVEŇ PLEMENNÝCH HODNOT

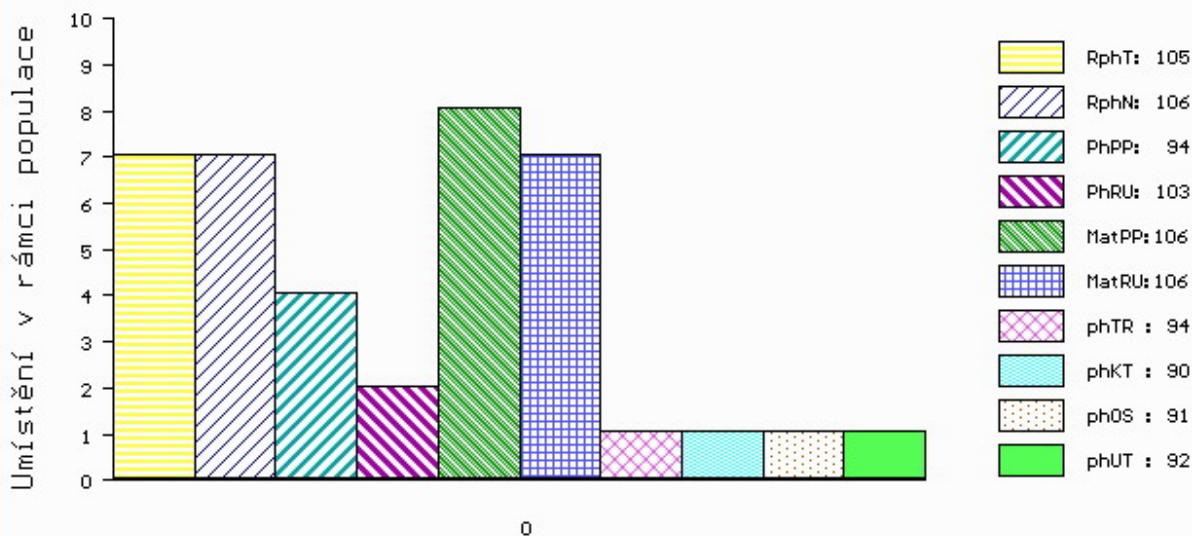

č.kat:31 uš.číslo 000732704 071 CZ

Číslo : 732705 071 CZ      **EMPÍR Z ÚJEZDA**      Číslo katalogu 32  
 Dat.nar. : 04.03.2018 Plemeno : T100      Charolais  
 Chovatel : Družstvo Velký Újezd  
 Majitel : Jihočeský chovatel a.s.Č.Budějovice

OOO      281 195      UMBERTO      5815603806  
 OO      281 165      AKARAD      5810505016  
 MOO      5811701440 FR      SABELLE      5811701440

**O TEC      ZPT      404      IMPER      7121713755**  
 OMO      281 196      AMIRAL      7121495952  
 MO      7121740889 FR      FLANELLE      7121740889  
 MMO      7121086566 FR      BRETTELLE      7121086566

OOM      ZTI 087      RURAL      6502730908  
 OM      ZTI 227      CHURCHILL      0312677943  
 MOM      398126039 FR      OLIVETTE      0398126039

**MA      251458 971 CZ      /4 ot      010000251458971**  
 OMM      ZCH 489      LAKANAL      0395121015  
 MM      182655 971 CZ      010000182655971  
 MMM      114908 971 CZ      010000114908971

Vl.užit:nar: 48 \*\*\* kg ve 120d: 239 kg 210d: 337 kg 365d: 625 kg / kříž: 134 cm  
 Přírustek v testu : 1750 g / 103 přírustek od narození: 1591 g / 104 šourek 44 cm  
 Věk při ZV 410 dní aktuálně k 28.03.19 hmotnost: 667 kg      výška v kříži: 135 cm

PLEMENNÉ HODNOTY										LINEARNÍ HODNOCENÍ							
	pp	ru	pp	ru	TR	KT	OS	UT	Hmot	kříž	TR	KT	OS	UT	CE		
BÝK	PE	97	117	ME	89	99	107	106	107	107							
MATKA	PE	102	103	ME	97	113	107	110	111	112	720	142	22	21	21	8	72
O TEC	PE	90	112	ME	80	94	101	100	102	100	720	143	19	20	21	6	66

HODNOCEN: TR 6 / /10 KT / / OS / / UT Výsledek:

## ÚROVEŇ PLEMENNÝCH HODNOT

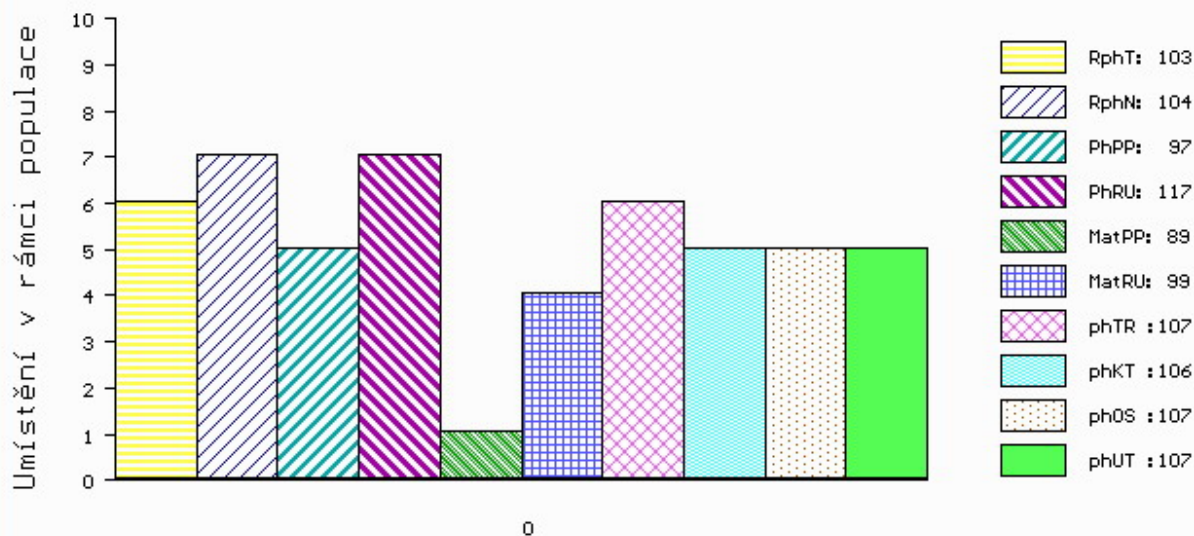

č.kat:32 uš.číslo 000732705 071 CZ

Číslo : **662238 062 CZ** **ECHO ZE SKAL** Číslo katalogu 33  
 Dat.nar. : 05.03.2018 Plemeno : T100 Charolais  
 Chovatel : ZD Skály Benešov, družstvo  
 Majitel : ZD Skály Benešov, družstvo

OOO 285 125 SENIOR 5813401217  
 OO 284 552 UTRILLOMIC 0311403788  
 MOO 390100102 FR FICELLE 0390100102

**Otec ZIT 827 CHIC 0312717858**  
 OMO 265 304 IGLOO.MIC 0393100604  
 MO 311263244 FR URSULA 0311263244  
 MMO 394123150 FR LARISSA 0394123150

OOM 273 914 DINO BREGNESGAARD P 68994-00171  
 OM ZIT 097 GEORG P 11356-00756  
 MOM 1135600605 DK VENUS 11356-00605

**MA 241642 962 CZ /1 ot 275000241642962**  
 OMM ZCH 789 LOS ZEAS 029053033712  
 MM 124773 962 CZ 275000124773962  
 MMM 103254 601 CZ CHANTAL 011601103254

Vl.užit:nar: **42 \*\*** kg ve 120d: **192** kg 210d: **297** kg 365d: **564** kg / kříž: **137** cm  
 Přírustek v testu : **1791 g / 96** přírustek od narození: **1446 g / 91** šourek **39** cm  
 Věk při ZV **409** dní aktuálně k 28.03.19 hmotnost: **603** kg výška v kříži: **141** cm

PLEMENNÉ HODNOTY										LINEARNÍ HODNOCENÍ							
	pp	ru	pp	ru	TR	KT	OS	UT		Hmot	kříž	TR	KT	OS	UT	CE	
BÝK	PE	104	108	ME	94	100	99	94	93	94							
MATKA	PE	101	116	ME	95	102	99	99	99	99	833	146	25	21	19	7	72
Otec	PE	99	91	ME	93	102	98	89	85	89	0	0	0	0	0	0	0

HODNOCEN: TR 9 / / 9 KT / / OS / / UT Výsledek:

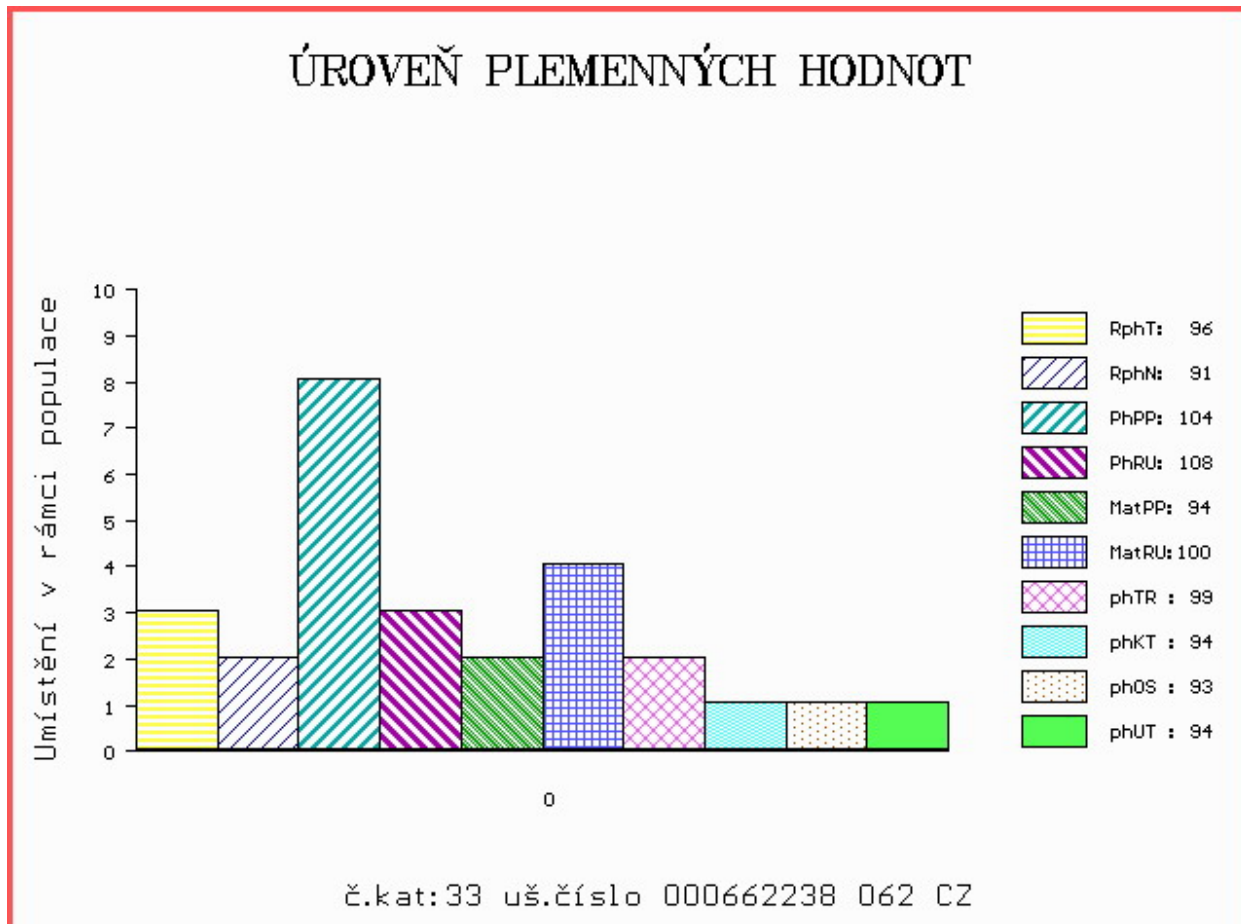

Číslo : 747643 071 CZ ESO NA3 Číslo katalogu 34  
 Dat.nar. : 05.03.2018 Plemeno : T100 Charolais  
 Chovatel : Nátr Jiří, Černá Voda  
 Majitel : Nátr Jiří, Černá Voda

OOO ZCH 388 IMPAIR RR3 1893102983  
 OO ZCH 556 JOCK Z CUNKOVA P 253288119780  
 MOO 1742 417 CZ HILDA 246417001742

OTEC ZIT 809 APOLLO Z MOKRÝŠOVA P 405000738914053  
 OMO ZTP 805 TONÍK ZEPO 020000621308053  
 MO 274916 953 CZ VANDA Z MOKRÝŠOVA 405000274916953  
 MMO 182635 953 CZ P 405000182635953

OOM 268 084 OFFENBACH 5898106648  
 OM ZTI 220 BALTIQUE 4241262901  
 MOM 5703143018 FR OCEANNE 5703143018

MA 314113 953 CZ /3 ot ZITA Z CHOTČE 388000314113953  
 OMM ZCH 336 CONCILE RR5 8587103951  
 MM 102491 506 CZ IRENKA Z CHOTČE 132506102491  
 MMM 10 417 CZ EVIČKA Z CHOTČE ET 132417000010

Vl.užit:nar: 47 \*\*\* kg ve 120d: 215 kg 210d: 345 kg 365d: 575 kg / kříž: 132 cm  
 Přírustek v testu : 1633 g / 89 přírustek od narození: 1497 g / 89 šourek 44 cm  
 Věk při ZV 409 dní aktuálně k 28.03.19 hmotnost: 628 kg výška v kříži: 134 cm

PLEMENNÉ HODNOTY										LINEARNÍ HODNOCENÍ						
	pp	ru	pp	ru	TR	KT	OS	UT		Hmot	kříž	TR	KT	OS	UT	CE
BÝK	PE	101	117	ME	101	107	100	114	116	114						
MATKA	PE	102	107	ME	102	106	95	102	105	103	736 /	142	24	20	20	7 71
OTEC	PE	104	127	ME	95	108	114	115	113	115	646 /	140	26	21	23	8 78

HODNOCEN: TR 6 / /10 KT / / OS / / UT Výsledek:

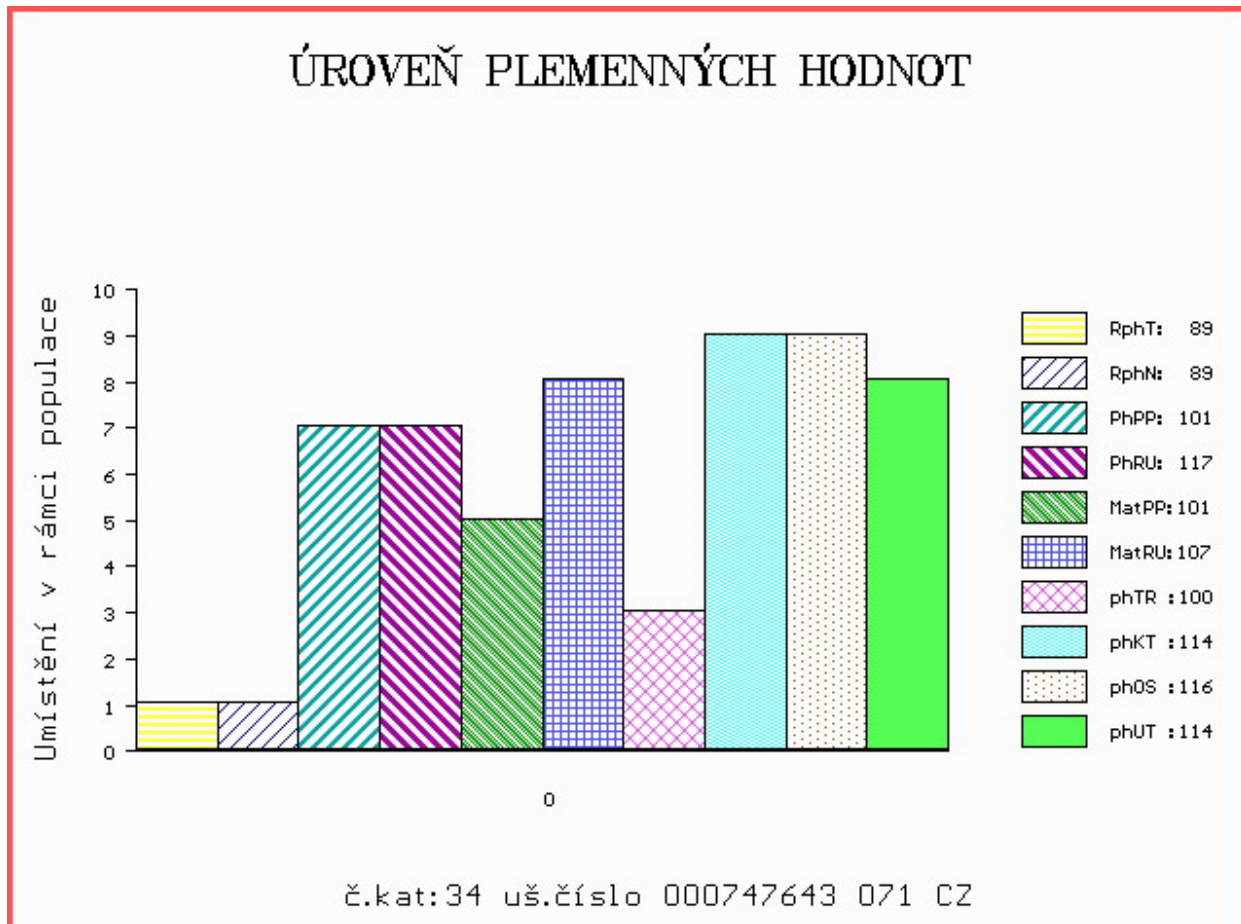



Číslo : 732706 071 CZ ELÁN Z ÚJEZDA Číslo katalogu 35  
 Dat.nar. : 08.03.2018 Plemeno : T100 Charolais  
 Chovatel : Družstvo Velký Újezd  
 Majitel : Jihočeský chovatel a.s.Č.Budějovice

OOO ZTI 904 SESAME 5703388462  
 OO ZTI 545 ELDORADO 0313389038  
 MOO 311052954 FR TISZA 0311052954

OTEC ZIT 222 VICENA Z HOREK 329000640683052  
 OMO ZCH 712 LAMPA 019487100200  
 MO 164947 953 CZ 329000164947953  
 MMO 102022 506 CZ 029506102022

OOM ZCH 450 LE REBEL 3695100770  
 OM ZTI 102 SUMO 0311102405  
 MOM 397108144 FR NIMES 0397108144

MA 231147 971 CZ /4 ot 010000231147971  
 OMM ZCH 549 IBER 186690118862  
 MM 114909 971 CZ 010000114909971  
 MMM 124845 705 CZ 010000124845705

Vl.užit:nar: 42 \*\*\* kg ve 120d: 198 kg 210d: 317 kg 365d: 582 kg / kříž: 138 cm  
 Přírustek v testu : 1775 g / 107 přírustek od narození: 1488 g / 113 šourek 38 cm  
 Věk při ZV 406 dní aktuálně k 28.03.19 hmotnost: 615 kg výška v kříži: 141 cm

PLEMENNÉ HODNOTY										LINEARNÍ HODNOCENÍ						
	pp	ru	pp	ru	TR	KT	OS	UT		Hmot	kříž	TR	KT	OS	UT	CE
BÝK	PE	95	117	ME	117	96	107	101	99	102						
MATKA	PE	97	114	ME	129	95	113	110	108	111	890 /	147	28	22	21	8 79
OTEC	PE	85	115	ME	108	99	114	112	111	113	689 /	144	28	20	20	8 76

HODNOCEN: TR 10 / /10 KT / / OS / / UT Výsledek:

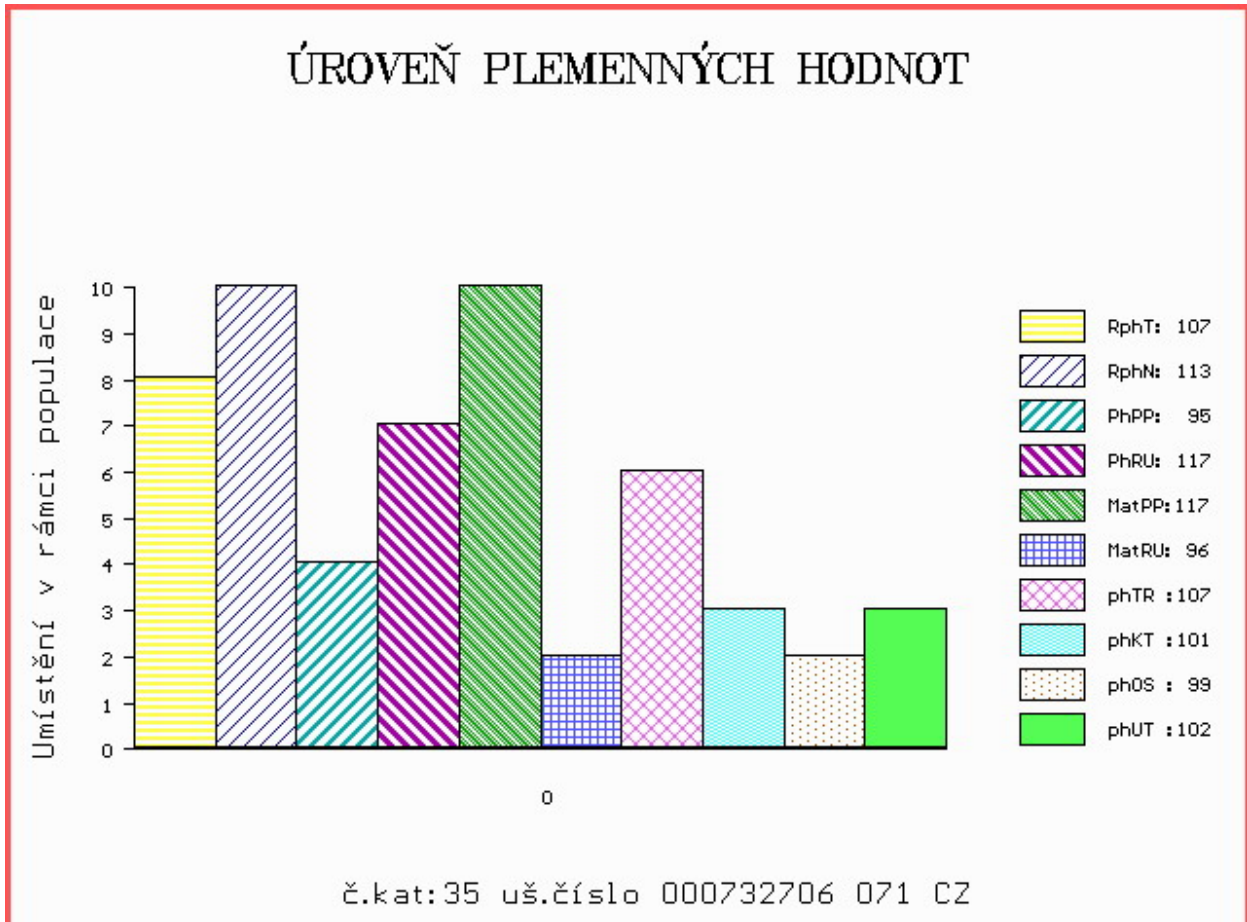

Číslo : 662239 062 CZ EDER ZE SKAL Číslo katalogu 36  
 Dat.nar. : 12.03.2018 Plemeno : T100 Charolais  
 Chovatel : ZD Skály Benešov, družstvo  
 Majitel : ZD Skály Benešov, družstvo

OOO 288 318 VEAU D'OR 7121324993  
 OO 288 317 CYRANO 5813707504  
 MOO 5812404228 FR VERTU 5812404228

**OTEC ICH 398 LEADER 1449819831**  
 OMO 288 319 UNIVERS 0311263308  
 MO 1449819125 FR CHAMADE 1449819125  
 MMO 1449818719 FR REVUE 1449818719

OOM ZTI 434 TEMPO 5500336840  
 OM ZTI 720 42 EXPERT 7923901442  
 MOM 7998681852 FR 8156 7998681852

**MA 201102 962 CZ /3 ot ZINA ZE SKAL 275000201102962**  
 OMM ZTI 152 PAUL V 14.027 09310  
 MM 165282 962 CZ SIMONA SE SKAL V 275000165282962  
 MMM 114788 962 CZ 275000114788962

Vl.užit:nar: 45 \*\* kg ve 120d: 241 kg 210d: 332 kg 365d: 619 kg / kříž: 139 cm  
 Přírustek v testu : 1866 g / 98 přírustek od narození: 1580 g / 101 šourek 44 cm  
 Věk při ZV 402 dní aktuálně k 28.03.19 hmotnost: 647 kg výška v kříži: 139 cm

PLEMENNÉ HODNOTY										LINEARNÍ HODNOCENÍ							
	pp	ru	pp	ru	TR	KT	OS	UT		Hmot	kříž	TR	KT	OS	UT	CE	
BÝK	PE	101	118	ME	96	97	105	103	103	105							
MATKA	PE	108	109	ME	100	116	106	103	103	105	740	146	24	19	18	6	67
OTEC	PE	90	120	ME	93	84	101	102	102	103	1210	160	27	22	22	8	79

HODNOCEN: TR 9 / /10 KT / / OS / / UT Výsledek:

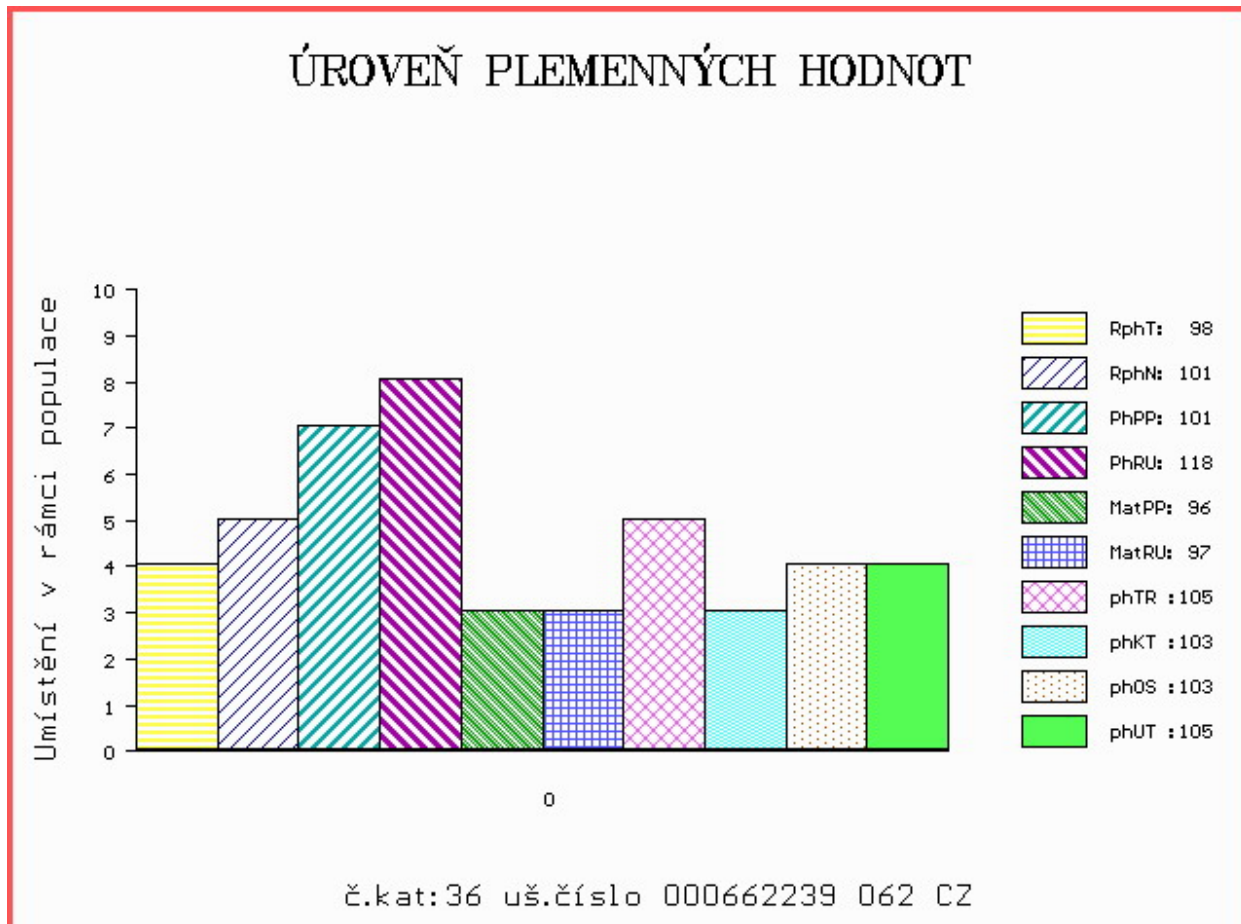

Číslo : 732710 071 CZ ELKOR Z ÚJEZDA Číslo katalogu 37  
 Dat.nar. : 13.03.2018 Plemeno : T100 Charolais  
 Chovatel : Družstvo Velký Újezd  
 Majitel : Jihočeský chovatel a.s.Č.Budějovice

OOO 281 195 UMBERTO 5815603806  
 OO 281 165 AKARAD 5810505016  
 MOO 5811701440 FR SABELLE 5811701440

OTEC ZPT 404 IMPER 7121713755  
 OMO 281 196 AMIRAL 7121495952  
 MO 7121740889 FR FLANELLE 7121740889  
 MMO 7121086566 FR BRETTELLE 7121086566

OOM 271 480 SPORTSMANS RANGER MF0097534  
 OM ZIT 158 COCKERINGTON URCHIN P MBM0010431  
 MOM 623800326 UK OXALIS OF COCKERINGTON P 2FP0003681

MA 265859 971 CZ /2 ot 010000265859971  
 OMM ZTI 227 CHURCHILL 0312677943  
 MM 215194 971 CZ 010000215194971  
 MMM 114903 971 CZ 010000114903971

Vl.užit:nar: 45 \*\*\* kg ve 120d: 195 kg 210d: 322 kg 365d: 623 kg / kříž: 133 cm  
 Přírustek v testu : 1691 g / 104 přírustek od narození: 1500 g / 105 šourek 42 cm  
 Věk při ZV 401 dní aktuálně k 28.03.19 hmotnost: 615 kg výška v kříži: 136 cm

PLEMENNÉ HODNOTY										LINEARNÍ HODNOCENÍ								
	pp	ru	pp	ru	TR	KT	OS	UT		Hmot	kříž	TR	KT	OS	UT	CE		
BÝK	PE	99	115	ME	96	94	99	99	100	99								
MATKA	PE	108	113	ME	113	98	108	104	102	103	762	/	147	25	20	17	6	68
OTEC	PE	90	112	ME	80	94	101	100	102	100	720	/	143	19	20	21	6	66

HODNOCEN: TR 7 / /10 KT / / OS / / UT Výsledek:

## ÚROVEŇ PLEMENNÝCH HODNOT

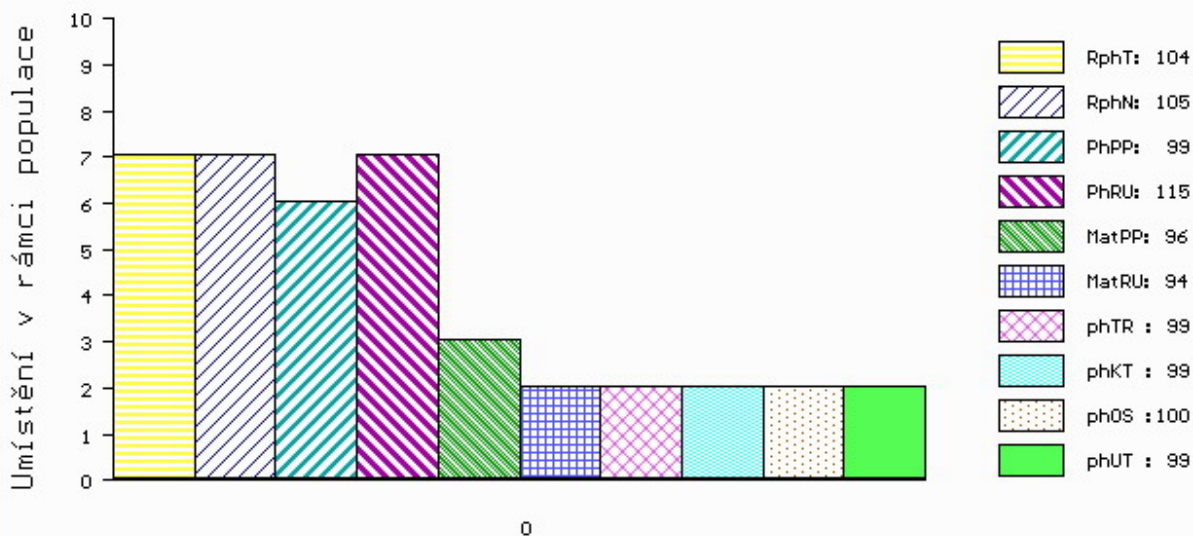

č.kat:37 uš.číslo 000732710 071 CZ

Číslo : 726284 081 CZ      **EMPIR ZE STRANÍKA**      Číslo katalogu 38  
 Dat.nar. : 16.03.2018 Plemeno : T100      Charolais  
 Chovatel : Indrák Kamil, Hodslavice  
 Majitel : Jihočeský chovatel a.s.Č.Budějovice

OOO      ZCH 703      NECESSAIRE      6327793880  
 OO      ZIT 100      VOLTAIRE      4522794020  
 MOO      4522791051 FR      SAVANE      4522791051

**Otec ZIT 812      ATLAS Z MEZIBOŘÍ      017000871472061**  
 OMO      ZCH 806      HABIT      7992101442  
 MO      490934 961 CZ      ULJANA Z MEZIBOŘÍ      017000490934961  
 MMO      344607 961 CZ      ROXANA Z MEZIBOŘÍ      017000344607961

OOM      ZCH 450      LE REBEL      3695100770  
 OM      ZTI 085      VIRGIL SC P      4240983344  
 MOM      7121400365 FR      RONDELLE P      7121400365

**MA 232297 981 CZ /4 ot ZAFIRA ZE STRANÍKA P      448000232297981**  
 OMM      ZTI 060      NORMEN CHPS P      310000102096021  
 MM      180518 981 CZ      TINA ZE STRANÍKA P      448000180518981  
 MMM      117201 981 CZ      304000117201981

Vl.užit:nar: 40 \*\* kg ve 120d: 230 kg 210d: 326 kg 365d: 576 kg / kříž: 137 cm  
 Přírustek v testu : 1675 g / 95 přírustek od narození: 1472 g / 96 šourek 41 cm  
 Věk při ZV 398 dní aktuálně k 28.03.19 hmotnost: 595 kg      výška v kříži: 137 cm

PLEMENNÉ HODNOTY										LINEARNÍ HODNOCENÍ								
	pp	ru	pp	ru	TR	KT	OS	UT		Hmot	kříž	TR	KT	OS	UT	CE		
BÝK	PE	98	116	ME	109	103	102	107	108	108								
MATKA	PE	96	100	ME	117	112	90	94	96	95	760	/	142	24	20	19	7	70
Otec	PE	94	131	ME	104	97	111	112	113	113	704	/	142	27	23	24	7	81

HODNOCEN: TR 8 / /10 KT / / OS / / UT Výsledek:

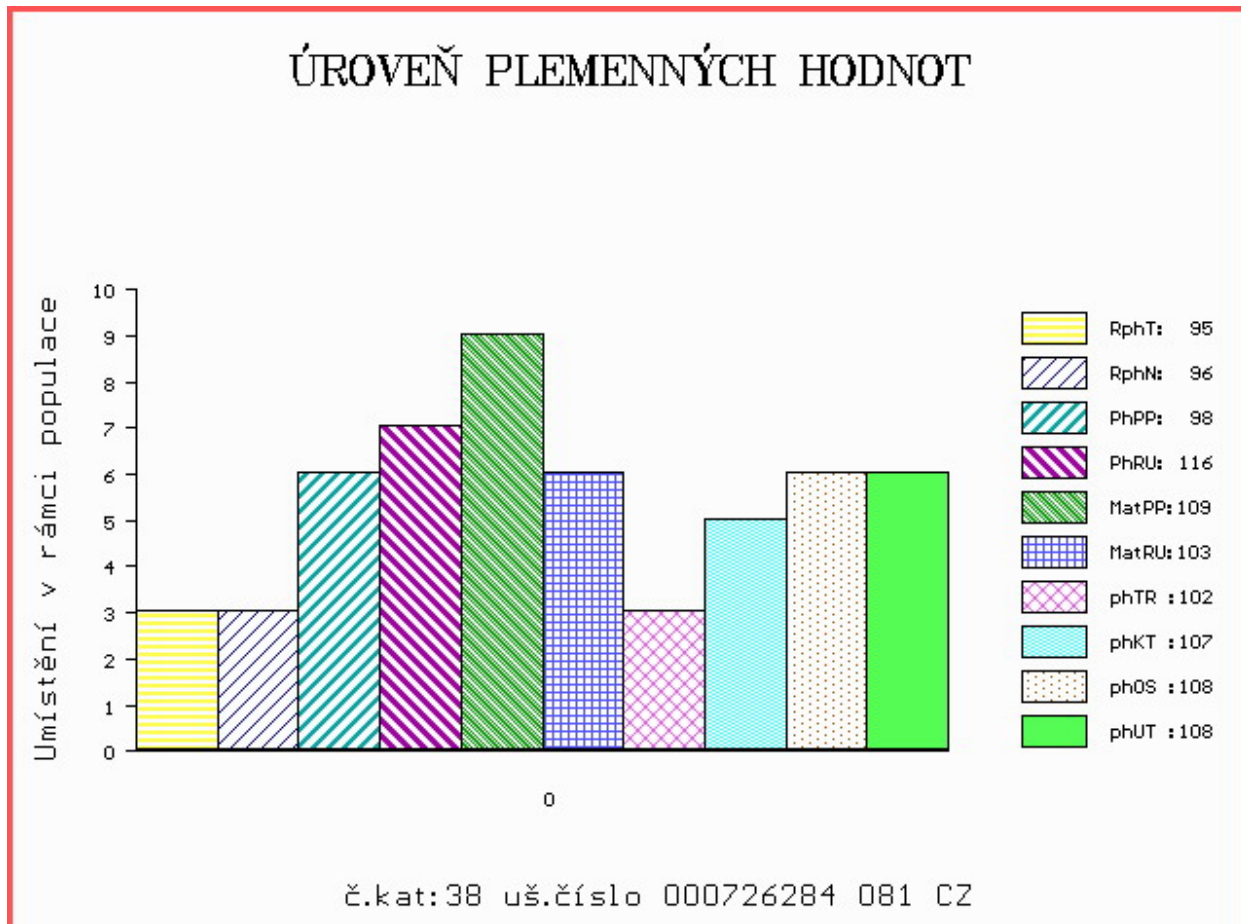

Číslo : 747644 071 CZ EROS NA3 Číslo katalogu 39  
 Dat.nar. : 16.03.2018 Plemeno : T100 Charolais  
 Chovatel : Nátr Jiří, Černá Voda  
 Majitel : Nátr Jiří, Černá Voda

OOO 266 497 COOPER 7187110011  
 OO ZCH 699 JUMPER 8894104162  
 MOO 4580102372 FR RITOURNELL RR4 4580102372

OTEC ZTI 905 TOMBAPIK 6464149921  
 OMO ZCH 336 CONCILE RR5 8587103951  
 MO 6495014351 FR LAVANDE 6495014351  
 MMO 6488100220 FR DIVINE 6488100220

OOM ZTI 499 RAFAN Z MEZIBOŘÍ 017000631711061  
 OM ZIT 078 UFAN Z HOREK 329000615300052  
 MOM 156874 952 CZ 329000156874952

MA 284450 981 CZ /2 ot ADELA Z HODSLAVIC 410000284450981  
 OMM ZTI 060 NORMEN CHPS P 310000102096021  
 MM 148547 981 CZ 410000148547981  
 MMM 116357 705 CZ 010705116357

Vl.užit:nar: 49 \*\*\* kg ve 120d: 254 kg 210d: 419 kg 365d: 633 kg / kříž: 138 cm  
 Přírustek v testu : 1275 g / 85 přírustek od narození: 1594 g / 92 šourek 43 cm  
 Věk při ZV 398 dní aktuálně k 28.03.19 hmotnost: 650 kg výška v kříži: 138 cm

PLEMENNÉ HODNOTY										LINEARNÍ HODNOCENÍ							
	pp	ru	pp	ru	TR	KT	OS	UT		Hmot	kříž	TR	KT	OS	UT	CE	
BÝK	PE	93	130	ME	101	98	114	116	115	117							
MATKA	PE	101	113	ME	95	121	104	106	106	106	750	148	27	22	20	7	76
OTEC	PE	82	119	ME	106	86	107	107	107	109	0	0	0	0	0	0	0

HODNOCEN: TR 8 / /10 KT / / OS / / UT Výsledek:

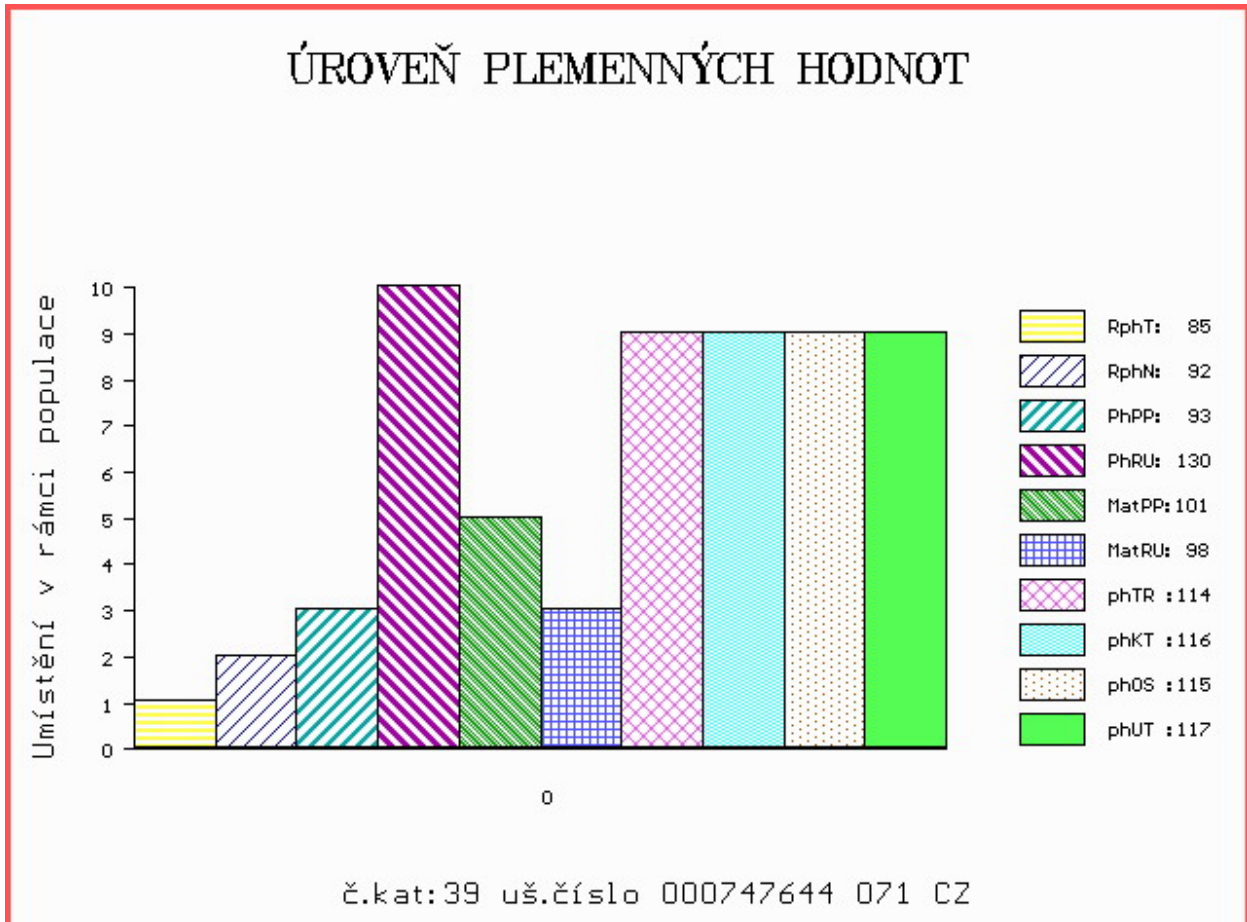

Číslo : 748983 081 CZ EBONIT Z DUBNICE Číslo katalogu 40  
 Dat.nar. : 17.03.2018 Plemeno : T100 Charolais  
 Chovatel : Agrofarma 2007 Dubnice s.r.o.  
 Majitel : Agrofarma 2007 Dubnice s.r.o.

OOO 269 449 IDEALISTE RVS 1893105537  
 OO ZTI 245 SUEDOIS 5811102125  
 MOO 5813099561 FR PLUIE 5813099561

OTEC ZIT 210 VALDAUF ZE SKAL 275000590252062  
 OMO ZCH 806 HABIT 7992101442  
 MO 124746 962 CZ 275000124746962  
 MMO 114787 601 CZ 275000114787601

OOM 268 987 SHILLING 7121061057  
 OM ZTI 042 AVORIAZ RJ 4241041668  
 MOM 4240517494 FR SARIETTE 4240517494

MA 143017 941 CZ /5 ot 062000143017941  
 OMM ZCH 466 INKUBATOR 041485102301  
 MM 114344 941 CZ 062000114344941  
 MMM 2971 417 CZ JUNGLE 0394120615

Vl.užit:nar: 55 \*\*\* kg ve 120d: 232 kg 210d: 336 kg 365d: 630 kg / kříž: 136 cm  
 Přírustek v testu : 1916 g / 105 přírustek od narození: 1585 g / 111 šourek 41 cm  
 Věk při ZV 397 dní aktuálně k 28.03.19 hmotnost: 651 kg výška v kříži: 136 cm

PLEMENNÉ HODNOTY										LINEARNÍ HODNOCENÍ						
	pp	ru	pp	ru	TR	KT	OS	UT		Hmot	kříž	TR	KT	OS	UT	CE
BÝK	PE	92	115	ME	103	103	107	100	98	100						
MATKA	PE	88	106	ME	108	101	100	93	92	93	792 /	146	26	22	21	8 77
OTEC	PE	99	100	ME	94	119	102	99	98	99	715 /	140	25	20	20	6 71

HODNOCEN: TR 7 / /10 KT / / OS / / UT Výsledek:

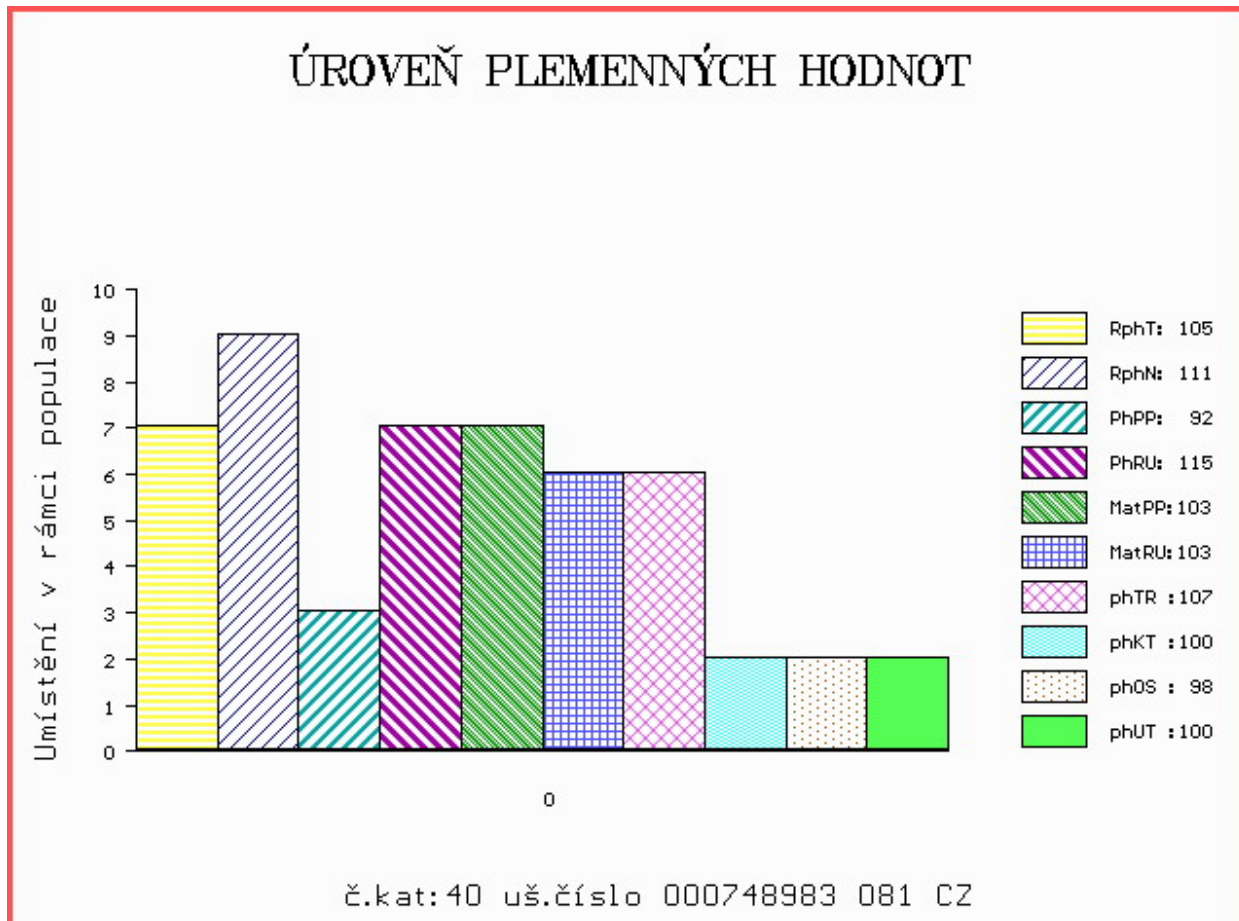

Číslo : 748985 081 CZ ELVIS Z DUBNICE Číslo katalogu 41  
 Dat.nar. : 17.03.2018 Plemeno : T100 Charolais  
 Chovatel : Agrofarma 2007 Dubnice s.r.o.  
 Majitel : Jihočeský chovatel a.s.Č.Budějovice

OOO 269 449 IDEALISTE RVS 1893105537  
 OO ZTI 245 SUEDOIS 5811102125  
 MOO 5813099561 FR PLUIE 5813099561

O TEC ZIT 210 VALDAUF ZE SKAL 275000590252062  
 OMO ZCH 806 HABIT 7992101442  
 MO 124746 962 CZ 275000124746962  
 MMO 114787 601 CZ 275000114787601

OOM ZCH 704 NATUR 3697010336  
 OM ZTI 490 PÁV Z MEZIBOŘÍ 017000570035061  
 MOM 210983 961 CZ NORMA Z MEZIBOŘÍ 017000210983961

MA 244062 981 CZ /3 ot 447000244062981  
 OMM ZCH 825 MAAR 222000013273032  
 MM 127736 941 CZ RAKETA Z TÝNIŠTĚ 411000127736941  
 MMM 1822354615 FR VERNAIS 1822354615

Vl.užit:nar: 48 \*\*\* kg ve 120d: 207 kg 210d: 306 kg 365d: 536 kg / kříž: 129 cm  
 Přírustek v testu : 1625 g / 100 přírustek od narození: 1343 g / 98 šourek 42 cm  
 Věk při ZV 397 dní aktuálně k 28.03.19 hmotnost: 553 kg výška v kříži: 129 cm

PLEMENNÉ HODNOTY										LINEARNÍ HODNOCENÍ						
	pp	ru	ME	pp	ru	TR	KT	OS	UT	Hmot	kříž	TR	KT	OS	UT	CE
BÝK	PE	105	99	ME	92	118	91	96	98	97						
MATKA	PE	96	94	ME	94	118	90	93	95	93	686 /	144	21	19	17	6 63
O TEC	PE	99	100	ME	94	119	102	99	98	99	715 /	140	25	20	20	6 71

HODNOCEN: TR 4 / / 8 KT / / OS / / UT Výsledek:

## ÚROVEŇ PLEMENNÝCH HODNOT

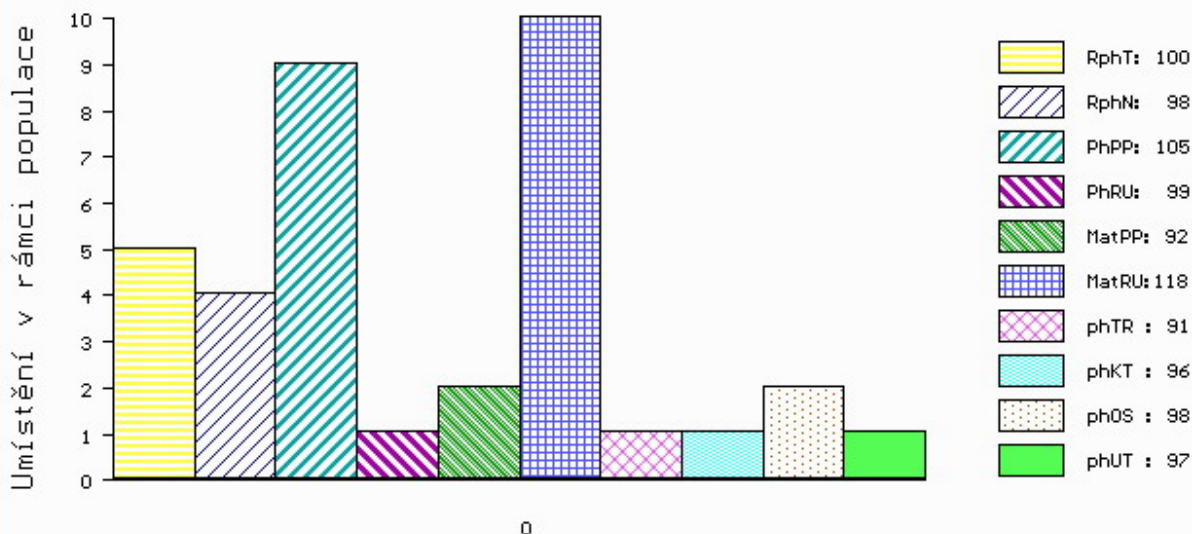

č.kat:41 uš.číslo 000748985 081 CZ

Číslo : 732712 071 CZ ESTONEC Z ÚJEZDA Číslo katalogu 42  
 Dat.nar. : 18.03.2018 Plemeno : T100 Charolais  
 Chovatel : Družstvo Velký Újezd  
 Majitel : Jihočeský chovatel a.s.Č.Budějovice

OOO 281 195 UMBERTO 5815603806  
 OO 281 165 AKARAD 5810505016  
 MOO 5811701440 FR SABELLE 5811701440

OTEC ZPT 404 IMPER 7121713755  
 OMO 281 196 AMIRAL 7121495952  
 MO 7121740889 FR FLANELLE 7121740889  
 MMO 7121086566 FR BRETTELLE 7121086566

OOM ZTI 545 ELDORADO 0313389038  
 OM ZIT 222 VICENA Z HOREK 329000640683052  
 MOM 164947 953 CZ 329000164947953

MA 286621 971 CZ /2 ot 010000286621971  
 OMM ZCH 947 ANANAS 6342235677  
 MM 174009 971 CZ 010000174009971  
 MMM 31352 971 CZ 010000031352971

Vl.užit:nar: 43 \*\*\* kg ve 120d: 201 kg 210d: 325 kg 365d: 591 kg / kříž: 134 cm  
 Přírustek v testu : 1816 g / 107 přírustek od narození: 1507 g / 109 šourek 38 cm  
 Věk při ZV 396 dní aktuálně k 28.03.19 hmotnost: 608 kg výška v kříži: 134 cm

PLEMENNÉ HODNOTY										LINEARNÍ HODNOCENÍ						
	pp	ru	ME	pp	ru	TR	KT	OS	UT	Hmot	kříž	TR	KT	OS	UT	CE
BÝK	PE	99	115	ME	88	96	98	98	100	98						
MATKA	PE	98	106	ME	101	103	93	88	89	89	790 /	153	25	21	17	6 69
OTEC	PE	90	112	ME	80	94	101	100	102	100	720 /	143	19	20	21	6 66

HODNOCEN: TR 6 / /10 KT / / OS / / UT Výsledek:

## ÚROVEŇ PLEMENNÝCH HODNOT

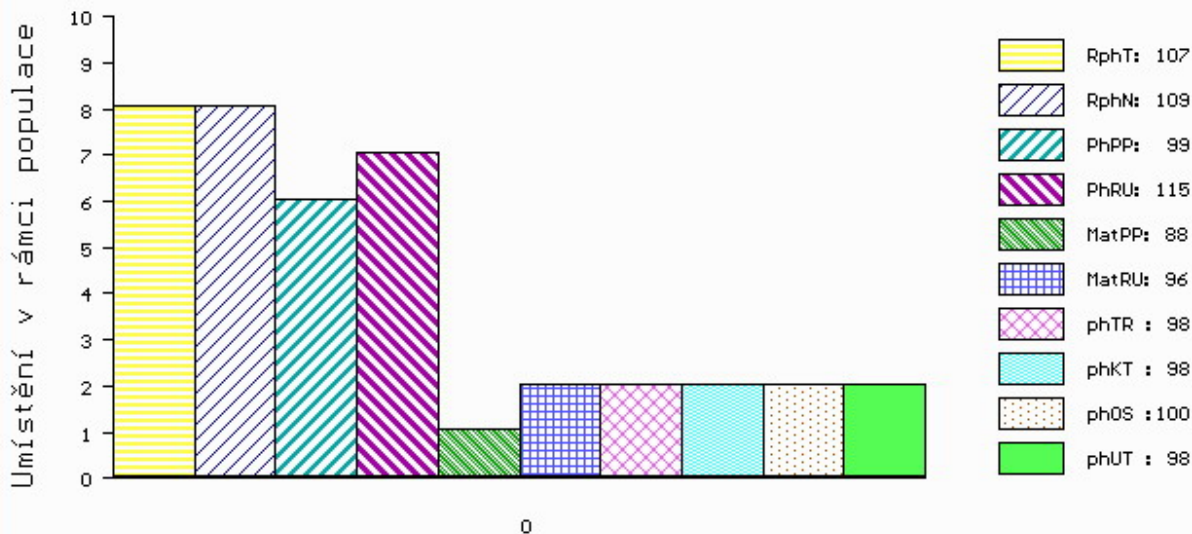

č.kat:42 uš.číslo 000732712 071 CZ



Číslo : 732713 071 CZ EMANUEL Z ÚJEZDA Číslo katalogu 43  
 Dat.nar. : 18.03.2018 Plemeno : T100 Charolais  
 Chovatel : Družstvo Velký Újezd  
 Majitel : Jihočeský chovatel a.s.Č.Budějovice

OOO ZTI 904 SESAME 5703388462  
 OO ZTI 545 ELDORADO 0313389038  
 MOO 311052954 FR TISZA 0311052954

**O TEC ZIT 222 VICENA Z HOREK 329000640683052**

OMO ZCH 712 LAMPA 019487100200  
 MO 164947 953 CZ 329000164947953  
 MMO 102022 506 CZ 029506102022

OOM 268 192 DIEGO RR3 1888102991  
 OM ZCH 812 IJOUFFLU 6327351004  
 MOM 6391101387 FR GIROLLE 6391101387

**MA 174017 971 CZ /7 ot 010000174017971**

OMM ZCH 704 NATUR 3697010336  
 MM 132398 971 CZ 010000132398971  
 MMM 9862 971 CZ 010000009862971

Vl.užit:nar: 45 \*\*\* kg ve 120d: 226 kg 210d: 351 kg 365d: 596 kg / kříž: 137 cm  
 Přírustek v testu : 1650 g / 100 přírustek od narození: 1512 g / 105 šourek 39 cm  
 Věk při ZV 396 dní aktuálně k 28.03.19 hmotnost: 612 kg výška v kříži: 137 cm

PLEMENNÉ HODNOTY										LINEARNÍ HODNOCENÍ						
	pp	ru	pp	ru	TR	KT	OS	UT		Hmot	kříž	TR	KT	OS	UT	CE
BÝK	PE	98	119	ME	94	100	109	107	106	107						
MATKA	PE	100	108	ME	84	108	107	112	111	112	760 /	145	20	18	17	6 61
O TEC	PE	85	115	ME	108	99	114	112	111	113	689 /	144	28	20	20	8 76

HODNOCEN: TR 8 / /10 KT / / OS / / UT Výsledek:

## ÚROVEŇ PLEMENNÝCH HODNOT

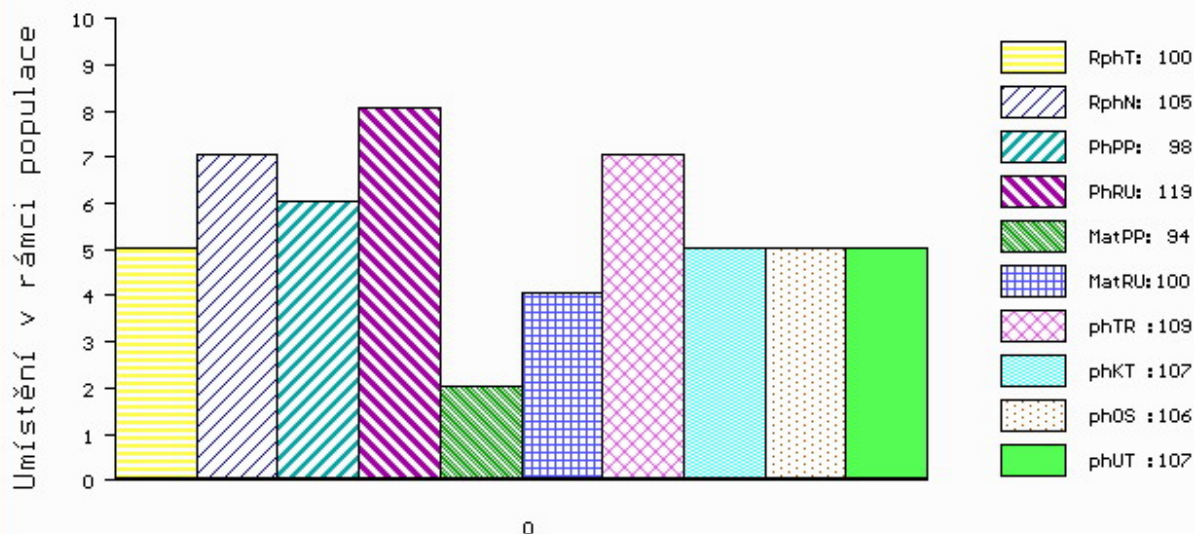

č.kat:43 uš.číslo 000732713 071 CZ

Číslo : 956950 032 CZ EVŽEN DH Číslo katalogu 44  
 Dat.nar. : 18.03.2018 Plemeno : T100 Charolais  
 Chovatel : Lacina Jiří, Dlouhé Hradiště  
 Majitel : Jihočeský chovatel a.s. Č. Budějovice

OOO ZCH 809 PINAY 8552394134  
 OO ZIT 335 AZELIER 8543362803  
 MOO 8592104555 FR INTRUSE 8592104555

OTEC ZIT 857 JURISTE 4516404178  
 OMO ZCH 704 NATUR 3697010336  
 MO 4516409315 FR ETOILE 4516409315  
 MMO 4516043823 FR URTICA 4516043823

OOM ZCH 942 UNICO SC PP 7121333571  
 OM ZTI 480 ROCK V 329000554576052  
 MOM 124772 952 CZ 329000124772952

MA 334087 932 CZ /5 ot 393000334087932  
 OMM ZCH 701 NOVOTEL 5897127519  
 MM 108555 932 CZ 393000108555932  
 MMM 15351 932 CZ 164000015351932

Vl.užit:nar: 53 \*\*\* kg ve 120d: 277 kg 210d: 390 kg 365d: 668 kg / kříž: 139 cm  
 Přírustek v testu : 1891 g / 109 přírustek od narození: 1688 g / 110 šourek 39 cm  
 Věk při ZV 396 dní aktuálně k 28.03.19 hmotnost: 686 kg výška v kříži: 139 cm

PLEMENNÉ HODNOTY										LINEARNÍ HODNOCENÍ								
	pp	ru	pp	ru	TR	KT	OS	UT		Hmot	kříž	TR	KT	OS	UT	CE		
BÝK	PE	89	127	ME	104	109	113	108	105	109								
MATKA	PE	88	116	ME	107	129	108	97	95	99	939	/	150	27	25	22	8	82
OTEC	PE	100	129	ME	95	94	107	118	119	118	852	/	147	28	25	23	8	84

HODNOCEN: TR 9 / /10 KT / / OS / / UT Výsledek:

## ÚROVEŇ PLEMENNÝCH HODNOT

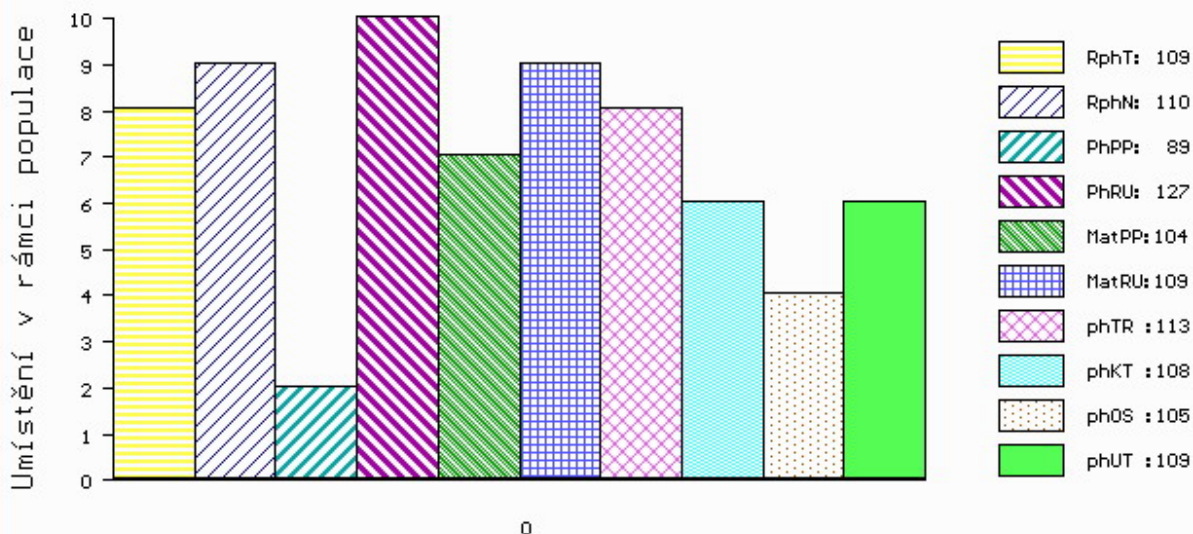

č.kat:44 uš.číslo 000956950 032 CZ

Číslo : 726287 081 CZ ELIÁŠ ZE STRANÍKA Číslo katalogu 45  
 Dat.nar. : 20.03.2018 Plemeno : T100 Charolais  
 Chovatel : Indrák Kamil, Hodslavice  
 Majitel : Jihočeský chovatel a.s.Č.Budějovice

OOO ZCH 703 NECESSAIRE 6327793880  
 OO ZIT 100 VOLTAIRE 4522794020  
 MOO 4522791051 FR SAVANE 4522791051

OTEC ZIT 812 ATLAS Z MEZIBOŘÍ 017000871472061  
 OMO ZCH 806 HABIT 7992101442  
 MO 490934 961 CZ ULJANA Z MEZIBOŘÍ 017000490934961  
 MMO 344607 961 CZ ROXANA Z MEZIBOŘÍ 017000344607961

OOM ZCH 517 NELSON 0397108304  
 OM ZTI 246 ULYSSE 5816903406  
 MOM 5897127450 FR NICOTINE 5897127450

MA 232296 981 CZ /3 ot 448000232296981  
 OMM ZCH 449 LAUREL 7195122401  
 MM 180520 981 CZ TEREZA ZE STRANÍKA 448000180520981  
 MMM 148546 981 CZ 410000148546981

Vl.užit:nar: 45 \*\* kg ve 120d: 218 kg 210d: 327 kg 365d: 613 kg / kříž: 133 cm  
 Přírustek v testu : 1925 g / 101 přírustek od narození: 1563 g / 101 šourek 40 cm  
 Věk při ZV 394 dní aktuálně k 28.03.19 hmotnost: 628 kg výška v kříži: 133 cm

PLEMENNÉ HODNOTY										LINEARNÍ HODNOCENÍ						
	pp	ru	pp	ru	TR	KT	OS	UT		Hmot	kříž	TR	KT	OS	UT	CE
BÝK	PE	94	118	ME	108	103	100	109	111	110						
MATKA	PE	99	105	ME	108	110	103	111	112	111	856 /	144	25	22	21	7 75
OTEC	PE	94	131	ME	104	97	111	112	113	113	704 /	142	27	23	24	7 81

HODNOCEN: TR 6 / /10 KT / / OS / / UT Výsledek:

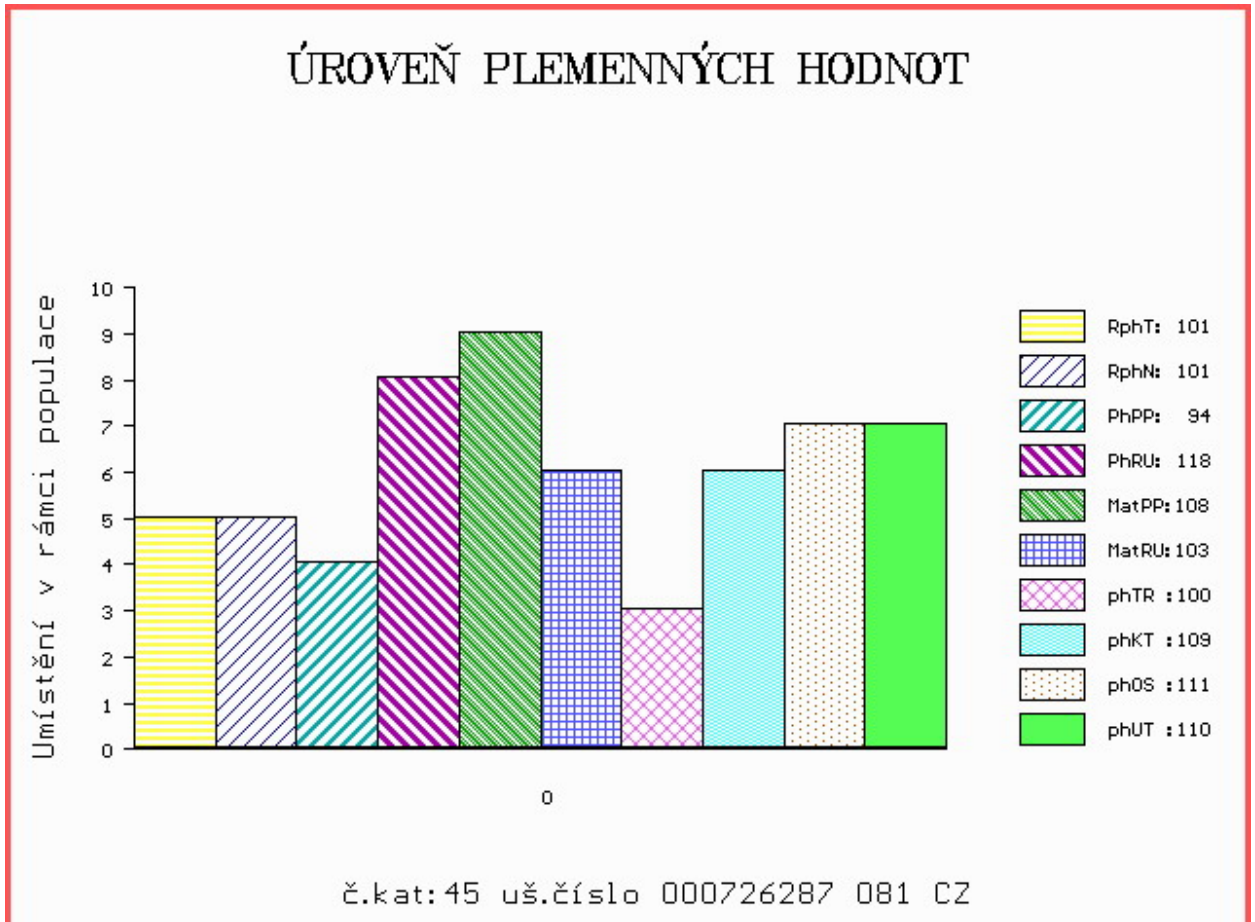

Číslo : 956951 032 CZ ELIOT DH Číslo katalogu 46  
 Dat.nar. : 23.03.2018 Plemeno : T100 Charolais  
 Chovatel : Lacina Jiří, Dlouhé Hradiště  
 Majitel : Jihočeský chovatel a.s. Č. Budějovice

OOO ZCH 809 PINAY 8552394134  
 OO ZIT 335 AZELIER 8543362803  
 MOO 8592104555 FR INTRUSE 8592104555

OTEC ZIT 857 JURISTE 4516404178  
 OMO ZCH 704 NATUR 3697010336  
 MO 4516409315 FR ETOILE 4516409315  
 MMO 4516043823 FR URTICA 4516043823

OOM ZCH 489 LAKANAL 0395121015  
 OM ZTI 535 SISTERON 2101109480  
 MOM 2195101267 FR LUNAIRE 2195101267

MA 4241834596 FR /4 ot GARANCE 4241834596  
 OMM ZTI 240 POPULAIR 7121319473  
 MM 4241220640 FR BASTILLE 4241220640  
 MMM 4240709530 FR TOCANTE 4240709530

Vl.užit:nar: 50 \*\*\* kg ve 120d: 253 kg 210d: 349 kg 365d: 584 kg / kříž: 136 cm  
 Přírustek v testu : 1525 g / 99 přírustek od narození: 1465 g / 101 šourek 37 cm  
 Věk při ZV 391 dní aktuálně k 28.03.19 hmotnost: 592 kg výška v kříži: 136 cm

PLEMENNÉ HODNOTY										LINEARNÍ HODNOCENÍ						
	pp	ru	ME	pp	ru	TR	KT	OS	UT	Hmot	kříž	TR	KT	OS	UT	CE
BÝK	PE	96	120	ME	91	109	103	112	114	112						
MATKA	PE	94	113	ME	82	121	100	104	106	105	901 /	145	25	22	20	7 74
OTEC	PE	100	129	ME	95	94	107	118	119	118	852 /	147	28	25	23	8 84

HODNOCEN: TR 8 / /10 KT / / OS / / UT Výsledek:

## ÚROVEŇ PLEMENNÝCH HODNOT

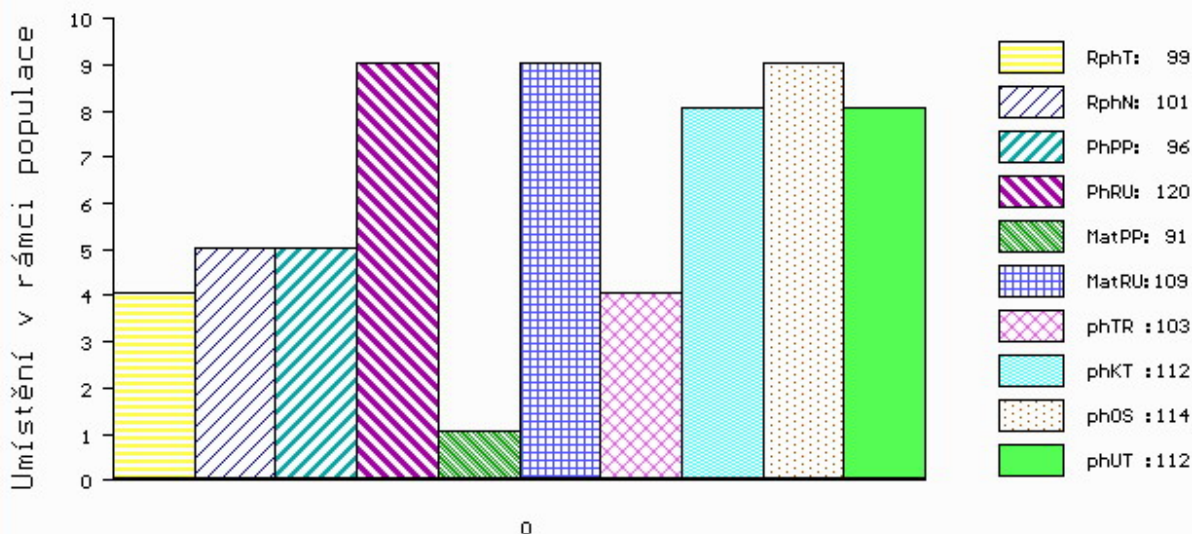

č.kat:46 uš.číslo 000956951 032 CZ

Číslo : 956952 032 CZ EMANUEL DH Číslo katalogu 47  
 Dat.nar. : 24.03.2018 Plemeno : T100 Charolais  
 Chovatel : Lacina Jiří, Dlouhé Hradiště  
 Majitel : Jihočeský chovatel a.s. Č. Budějovice

OOO 269 465 PACHA 5813999218  
 OO 288 148 BOURGOGNE 8935246025  
 MOO 8997107321 FR NOBLESSE 8997107321

OTEC ICH 280 LEPAGE 5455375466  
 OMO ZTI 240 POPULAIR 7121319473  
 MO 4527667714 FR CACHETTE 4527667714  
 MMO 4527663370 FR UNIDOLE 4527663370

OOM ZCH 704 NATUR 3697010336  
 OM ZTI 718 VOIMO 5703556364  
 MOM 5703169124 FR OVATION 5703169124

MA 385495 932 CZ /3 ot ZOIMA DH 393000385495932  
 OMM ZTI 433 ROUKY 4522790926  
 MM 8546135 013 FR ETHIOPIE 8546135013  
 MMM 8546134870 FR COCCINELLE 8546134870

Vl.užit:nar: 48 \*\*\* kg ve 120d: 215 kg 210d: 305 kg 365d: 567 kg / kříž: 132 cm  
 Přírustek v testu : 1933 g / 105 přírustek od narození: 1425 g / 99 šourek 36 cm  
 Věk při ZV 390 dní aktuálně k 28.03.19 hmotnost: 574 kg výška v kříži: 132 cm

PLEMENNÉ HODNOTY										LINEARNÍ HODNOCENÍ							
	pp	ru	pp	ru	TR	KT	OS	UT		Hmot	kříž	TR	KT	OS	UT	CE	
BÝK	PE	97	112	ME	102	103	89	96	99	96							
MATKA	PE	98	123	ME	94	105	108	103	101	104	828	148	24	19	18	7	68
OTEC	PE	95	109	ME	109	95	97	98	99	98	822	146	27	22	23	8	80

HODNOCEN: TR 6 / / 9 KT / / OS / / UT Výsledek:

## ÚROVEŇ PLEMENNÝCH HODNOT

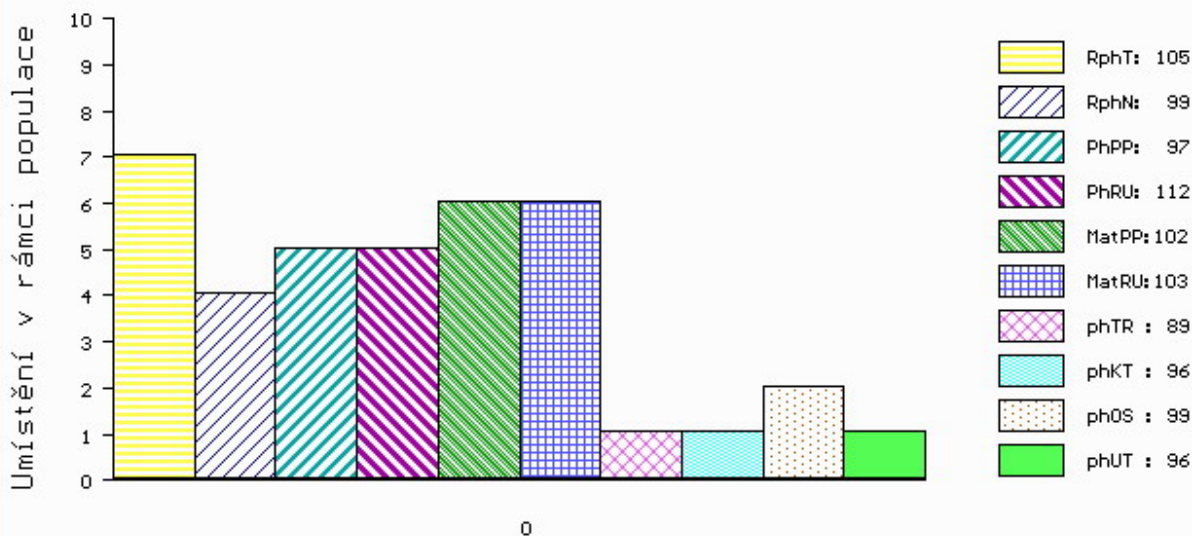

č.kat:47 uš.číslo 000956952 032 CZ

Číslo : 726288 081 CZ EDUARD ZE STRANÍKA P Číslo katalogu 48  
 Dat.nar. : 25.03.2018 Plemeno : T100 Charolais  
 Chovatel : Indrák Kamil, Hodslavice  
 Majitel : Jihočeský chovatel a.s. Č. Budějovice

OOO ZCH 703 NECESSAIRE 6327793880  
 OO ZIT 100 VOLTAIRE 4522794020  
 MOO 4522791051 FR SAVANE 4522791051

OTEC ZIT 812 ATLAS Z MEZIBOŘÍ 017000871472061  
 OMO ZCH 806 HABIT 7992101442  
 MO 490934 961 CZ ULJANA Z MEZIBOŘÍ 017000490934961  
 MMO 344607 961 CZ ROXANA Z MEZIBOŘÍ 017000344607961

OOM ZCH 424 HARLEY ET P 164417006663  
 OM ZTI 060 NORMEN CHPS P 310000102096021  
 MOM 92331 132 CZ 0150092331132

MA 232292 981 CZ /4 ot VALERIE ZE STRANÍKA P 448000232292981  
 OMM ZCH 825 MAAR 222000013273032  
 MM 127630 941 CZ RARACH Z TÝNIŠTĚ 411000127630941  
 MMM 4513533755 FR VACCINE 4513533755

Vl.užit:nar: 45 \*\* kg ve 120d: 221 kg 210d: 331 kg 365d: 591 kg / kříž: 137 cm  
 Přírustek v testu : 1883 g / 102 přírustek od narození: 1497 g / 100 šourek 41 cm  
 Věk při ZV 389 dní aktuálně k 28.03.19 hmotnost: 596 kg výška v kříži: 137 cm

PLEMENNÉ HODNOTY										LINEARNÍ HODNOCENÍ						
	pp	ru	pp	ru	TR	KT	OS	UT		Hmot	kříž	TR	KT	OS	UT	CE
BÝK	PE	95	119	ME	105	106	114	98	94	99						
MATKA	PE	99	111	ME	105	113	108	93	90	94	715	/ 140	23	19	19	7 68
OTEC	PE	94	131	ME	104	97	111	112	113	113	704	/ 142	27	23	24	7 81

HODNOCEN: TR 8 / /10 KT / / OS / / UT Výsledek:

## ÚROVEŇ PLEMENNÝCH HODNOT

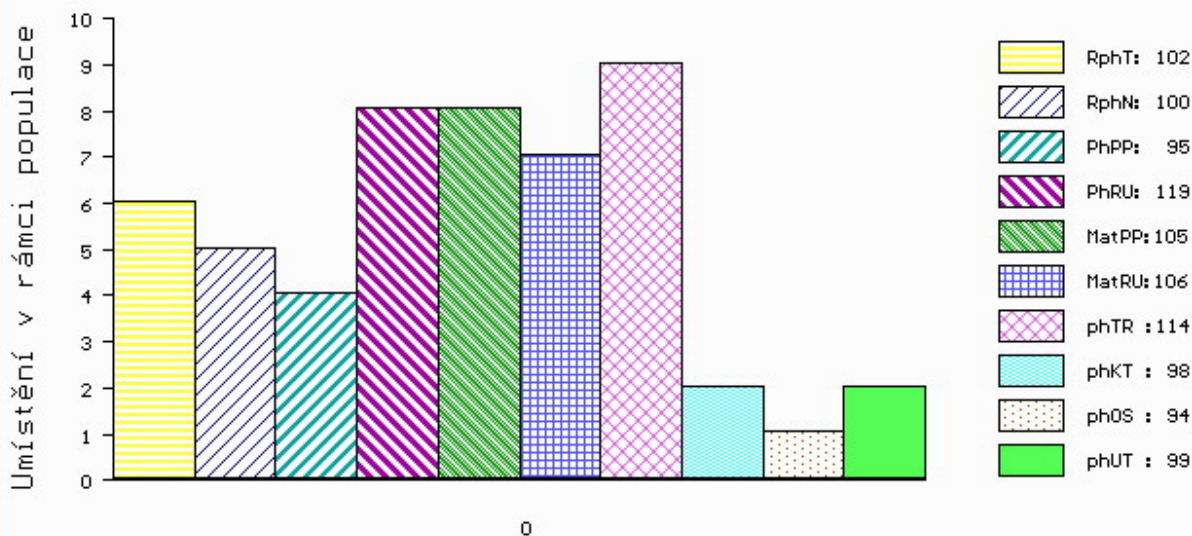

č.kat:48 uš.číslo 000726288 081 CZ

Číslo : 730998 081 CZ EKOLOG Z HODSLAVIC Číslo katalogu 49  
 Dat.nar. : 29.03.2018 Plemeno : T100 Charolais  
 Chovatel : Rydel Vlastimil, Hodslavice  
 Majitel : Rydel Vl. + JCH Č. Budějovice

OOO ZCH 450 LE REBEL 3695100770  
 OO ZTI 247 VIZIR P 7121074461  
 MOO 8932230816 FR RENGAINE 8932230816

O TEC ZTI 646 RÁČEK Z MEZIBOŘÍ V 017000664792061  
 OMO ZCH 403 HORDUBAL 032417009175  
 MO 140968 614 CZ KRASAVA Z MEZIBOŘÍ 017000140968614  
 MMO 4981 614 CZ HACHETTE RJ 7992102512

OOM ZCH 424 HARLEY ET P 164417006663  
 OM ZTI 060 NORMEN CHPS P 310000102096021  
 MOM 92331 132 CZ 0150092331132

MA 179790 981 CZ /7 ot NAHULA 410000179790981  
 OMM ZCH 516 MAGENTA 4296105603  
 MM 117204 981 CZ 304000117204981  
 MMM 67001 546 CZ ŠAMPIÓN JANGELEC 1998 029546067001

Vl.užit:nar: 47 \*\* kg ve 120d: 234 kg 210d: 370 kg 365d: 647 kg / kříž: 138 cm  
 Přírustek v testu : 1766 g / 112 přírustek od narození: 1643 g / 109 šourek 40 cm  
 Věk při ZV 385 dní aktuálně k 28.03.19 hmotnost: 645 kg výška v kříži: 138 cm

PLEMENNÉ HODNOTY										LINEARNÍ HODNOCENÍ							
	pp	ru	pp	ru	TR	KT	OS	UT	Hmot	kříž	TR	KT	OS	UT	CE		
BÝK	PE	98	114	ME	102	117	110	108	106	108							
MATKA	PE	106	112	ME	96	126	111	109	105	108	720	147	23	18	18	6	65
O TEC	PE	98	104	ME	105	113	102	110	111	110	764	138	23	22	21	8	74

HODNOCEN: TR 9 / /10 KT / / OS / / UT Výsledek:

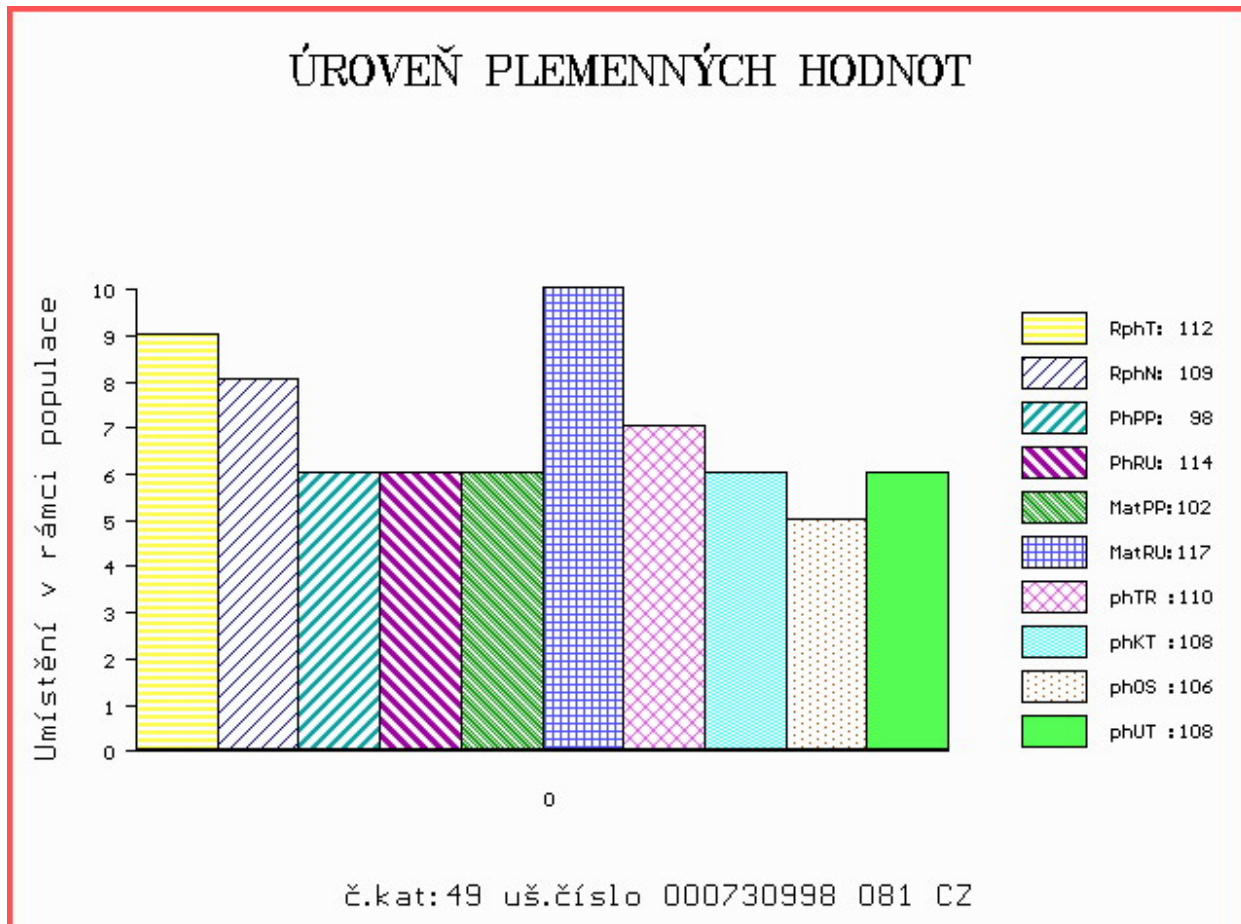

Číslo : 749007 081 CZ EMAN Z DUBNICE Číslo katalogu 50  
 Dat.nar. : 31.03.2018 Plemeno : T100 Charolais  
 Chovatel : Agrofarma 2007 Dubnice s.r.o.  
 Majitel : Jihočeský chovatel a.s.Č.Budějovice

OOO 269 449 IDEALISTE RVS 1893105537  
 OO ZTI 245 SUEDOIS 5811102125  
 MOO 5813099561 FR PLUIE 5813099561

OTEC ZIT 210 VALDAUF ZE SKAL 275000590252062  
 OMO ZCH 806 HABIT 7992101442  
 MO 124746 962 CZ 275000124746962  
 MMO 114787 601 CZ 275000114787601

OOM 268 360 SKI 0311012516  
 OM ZCH 920 UTEL 0311494318  
 MOM 397116460 FR NACELLE 0397116460

MA 224783 981 CZ /5 ot 447000224783981  
 OMM CHP 350 ITAL 018487105605  
 MM 101405 981 CZ 368000101405981  
 MMM 1099 417 CZ FUG A 018417001099

Vl.užit:nar: 45 \*\*\* kg ve 120d: 201 kg 210d: 288 kg 365d: 536 kg / kříž: 132 cm  
 Přírustek v testu : 1741 g / 104 přírustek od narození: 1343 g / 102 šourek 36 cm  
 Věk při ZV 383 dní aktuálně k 28.03.19 hmotnost: 531 kg výška v kříži: 132 cm

PLEMENNÉ HODNOTY										LINEARNÍ HODNOCENÍ							
	pp	ru	pp	ru	TR	KT	OS	UT	Hmot	kříž	TR	KT	OS	UT	CE		
BÝK	PE	111	102	ME	95	104	87	87	88	87							
MATKA	PE	106	99	ME	103	91	89	88	90	89	770	146	23	19	18	6	66
OTEC	PE	99	100	ME	94	119	102	99	98	99	715	140	25	20	20	6	71

HODNOCEN: TR 6 / / 8 KT / / OS / / UT Výsledek:

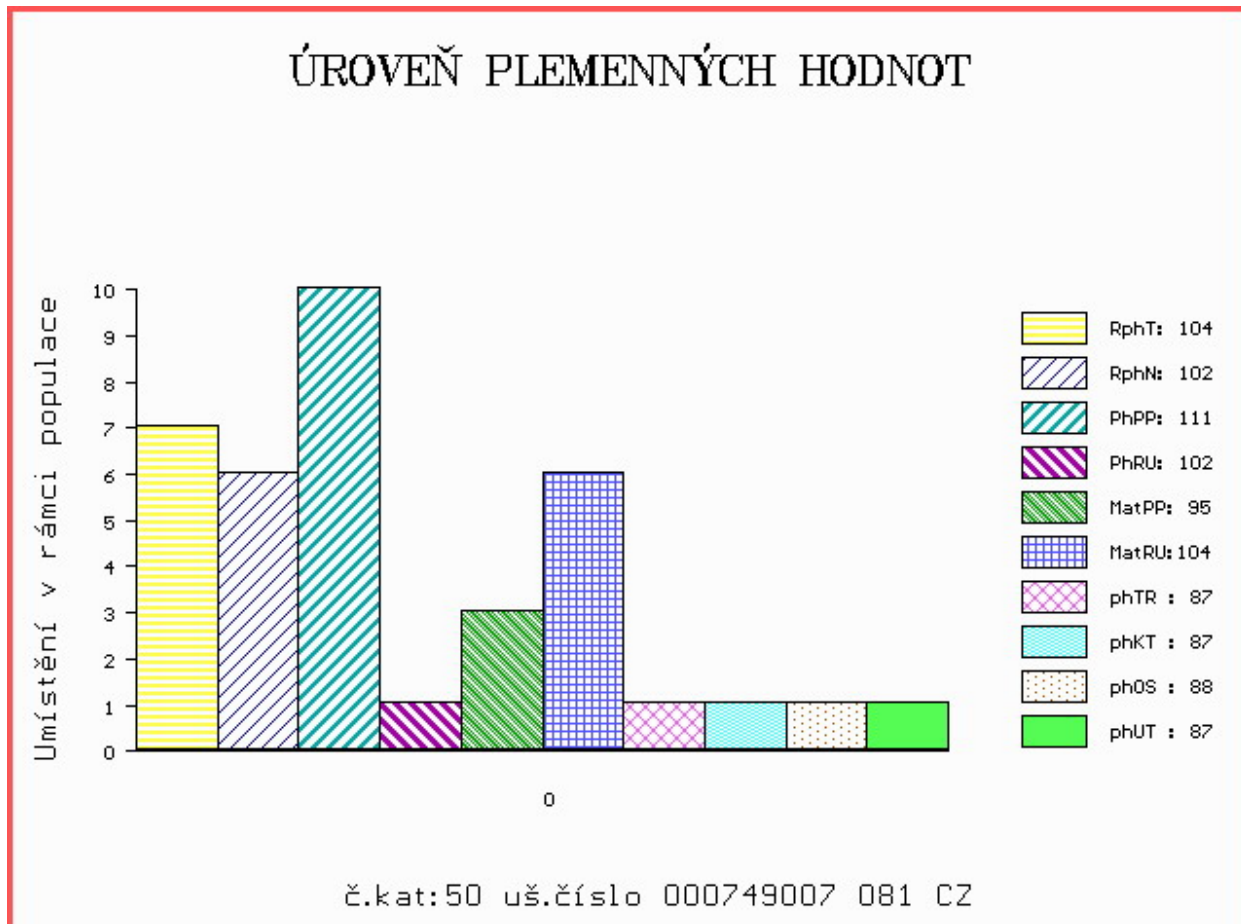



Číslo : 956956 032 CZ EDGAR DH Číslo katalogu 51  
 Dat.nar. : 31.03.2018 Plemeno : T100 Charolais  
 Chovatel : Lacina Jiří, Dlouhé Hradiště  
 Majitel : Jihočeský chovatel a.s. Č. Budějovice

OOO ZCH 809 PINAY 8552394134  
 OO ZIT 335 AZELIER 8543362803  
 MOO 8592104555 FR INTRUSE 8592104555

OTEC ZIT 857 JURISTE 4516404178  
 OMO ZCH 704 NATUR 3697010336  
 MO 4516409315 FR ETOILE 4516409315  
 MMO 4516043823 FR URTICA 4516043823

OOM ZCH 489 LAKANAL 0395121015  
 OM ZTI 535 SISTERON 2101109480  
 MOM 2195101267 FR LUNAIRE 2195101267

MA 4241834602 FR /4 ot GLYCINE 4241834602  
 OMM ZCH 807 OSTANI 8543362449  
 MM 4241343577 FR CAPUCINE 4241343577  
 MMM 4240836742 FR URFEE 4240836742

Vl.užit:nar: 49 \*\*\* kg ve 120d: 263 kg 210d: 356 kg 365d: 639 kg / kříž: 136 cm  
 Přírustek v testu : 1983 g / 110 přírustek od narození: 1616 g / 109 šourek 38 cm  
 Věk při ZV 383 dní aktuálně k 28.03.19 hmotnost: 634 kg výška v kříži: 136 cm

PLEMENNÉ HODNOTY										LINEARNÍ HODNOCENÍ							
	pp	ru	pp	ru	TR	KT	OS	UT		Hmot	kříž	TR	KT	OS	UT	CE	
BÝK	PE	100	119	ME	86	110	111	110	111								
MATKA	PE	98	111	ME	76	127	111	105	101	104	856	143	24	22	21	7	74
OTEC	PE	100	129	ME	95	94	107	118	119	118	852	147	28	25	23	8	84

HODNOCEN: TR 8 / /10 KT / / OS / / UT Výsledek:

## ÚROVEŇ PLEMENNÝCH HODNOT

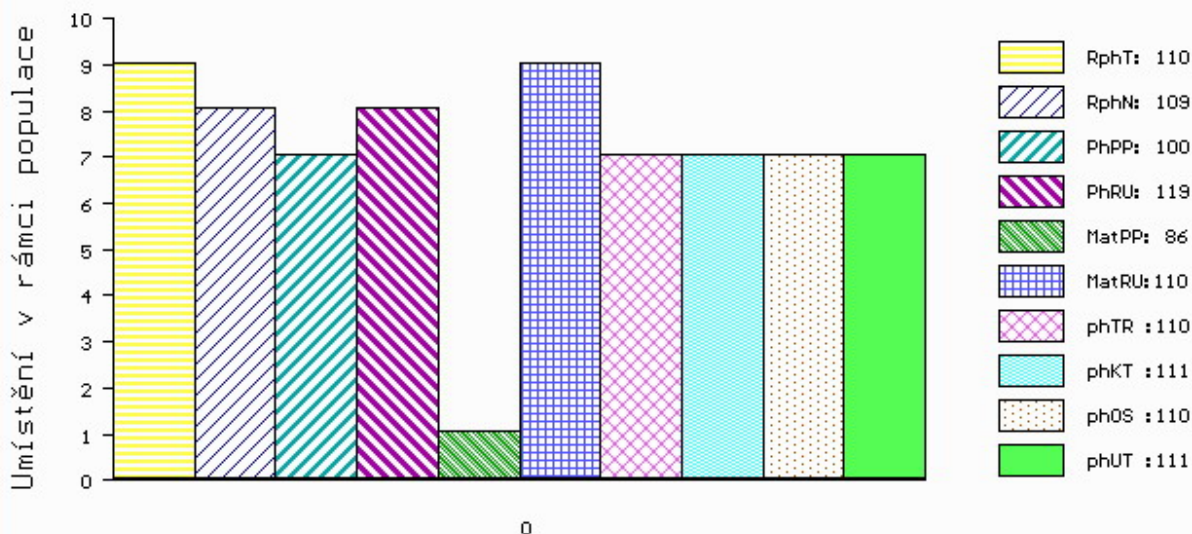

č.kat:51 uš.číslo 000956956 032 CZ