

KATALOG ZÁKLADNÍHO VÝBĚRU
dne 23.04.2019
OPB Měcholupy – Újezd u Plánice
Začátek 09,00 hod.

| Č. | k. | Číslo býčka | OTEC st.reg. | DATUM NAROZENÍ | PLEM. PLEM. | PŘÍRUSTEK (g) | | | CH O V A T E L | | |
|----|--------|----------------|-----------------|-------------------|----------------|---------------|---------|-----|----------------|-----|--------------------------------------|
| | | | | | | test RPH | živ.RPH | | | | |
| 1 | 603897 | 041 | CZ ZSI | 820 | 09.01.18 | S100 | 1900 | 101 | 1631 | 104 | Bartoň František, Ležnice |
| 2 | 744301 | 071 | CZ ZMS | 602 | 13.01.18 | S100 | 1625 | 94 | 1646 | 96 | Reinold Manfred, Stará Červená Voda |
| 3 | 908555 | 032 | CZ ZMS | 279 | 15.01.18 | S100 | 1933 | 121 | 1704 | 128 | Statek Kašperské Hory s.r.o. |
| 4 | 941735 | 032 | CZ ZMS | 201 | 16.01.18 | S100 | 2500 | 132 | 1703 | 139 | Zelený Jiří, Drouhaveč |
| 5 | 908566 | 032 | CZ ZSI | 708 | 22.01.18 | S100 | 1858 | 103 | 1569 | 102 | Statek Kašperské Hory s.r.o. |
| 6 | 603898 | 041 | CZ ZMS | 278 | 31.01.18 | S100 | 1950 | 108 | 1695 | 108 | Bartoň František, Ležnice |
| 7 | 951422 | 032 | CZ ZMS | 347 | 01.02.18 | S100 | 1500 | 101 | 1377 | 100 | Statek Kašperské Hory s.r.o. |
| 8 | 951452 | 032 | CZ ZMS | 347 | 12.02.18 | S100 | 1816 | 107 | 1647 | 110 | Statek Kašperské Hory s.r.o. |
| 9 | 82712 | 064 | CZ ZMS | 201 | 15.02.18 | S100 | 1950 | 115 | 1772 | 115 | Agrochyt s.r.o. Mohelno |
| 10 | 951464 | 032 | CZ ZMS | 347 | 05.03.18 | S100 | 1991 | 109 | 1751 | 112 | Statek Kašperské Hory s.r.o. |
| 11 | 744308 | 071 | CZ ZMS | 188 | 12.03.18 | S100 | 1691 | 109 | 1674 | 111 | Reinold Manfred, Stará Červená Voda |
| 12 | 82714 | 064 | CZ ZMS | 602 | 18.03.18 | S100 | 1691 | 103 | 1655 | 103 | Agrochyt s.r.o. Mohelno |
| 13 | 935077 | 032 | CZ ZSI | 938 | 20.03.18 | S100 | 2375 | 126 | 1749 | 116 | Měcholupská zemědělská a.s. |
| 14 | 36423 | 034 | CZ ZAI | 323 | 14.01.18 | G100 | 1775 | 99 | 1461 | 95 | Vráblík Miroslav, Ing., Trhové Sviny |
| 15 | 39307 | 034 | CZ ZAI | 177 | 16.01.18 | G100 | 2050 | 111 | 1568 | 114 | Lepša Vladimír, Pěčín |
| 16 | 999444 | 031 | CZ ZAA | 945 | 19.01.18 | G100 | 1575 | 97 | 1453 | 95 | Zítek Jaroslav, Pechova Lhota |
| 17 | 36425 | 034 | CZ ZAA | 848 | 21.01.18 | G100 | 1600 | 96 | 1393 | 94 | Vráblík Miroslav, Ing., Trhové Sviny |
| 18 | 13862 | 034 | CZ ZAI | 180 | 26.01.18 | G100 | 2016 | 110 | 1551 | 111 | Kubata Zdeněk, Vrábče |
| 19 | 30665 | 034 | CZ PAA | 027 | 02.02.18 | G100 | 1791 | 105 | 1615 | 102 | Angusfarma Mýto, Milan Šusta |
| 20 | 80390 | 034 | CZ ZAI | 177 | 04.02.18 | G100 | 1658 | 99 | 1489 | 100 | Šebelka Milan, SZ, Rančice |
| 21 | 575490 | 042 | CZ ZAI | 315 | 21.02.18 | G100 | 1900 | 110 | 1500 | 105 | Chládek Ivo, ing., Břínkov |
| 22 | 88221 | 064 | CZ PAA | 412 | 25.02.18 | G100 | 1650 | 105 | 1578 | 115 | Vaníček Josef, Hojovice |
| 23 | 36434 | 034 | CZ ZAI | 363 | 10.03.18 | G100 | 2391 | 126 | 1743 | 127 | Vráblík Miroslav, Ing., Trhové Sviny |
| 24 | 604068 | 041 | CZ ZAI | 224 | 16.03.18 | G100 | 1900 | 112 | 1607 | 109 | Tůma Oldřich, Mariánské Lázně |
| 25 | 935041 | 032 | CZ ZIT | 965 | 22.02.18 | T100 | 2158 | 116 | 1638 | 118 | Měcholupská zemědělská a.s. |
| 26 | 935042 | 032 | CZ ICH | 399 | 06.03.18 | T100 | 1466 | 89 | 1537 | 91 | Měcholupská zemědělská a.s. |
| 27 | 948199 | 032 | CZ ZLM | 659 | 17.03.18 | Y100 | 1650 | 95 | 1397 | 99 | Ouředník Karel, Kolinec |

Plemenné hodnoty uvedené v katalogu jsou spočítány k 31.3.2019



Termíny základních výběrů a dražeb v roce 2019

II. turnus - Býci narození 1.1.2018 - 31.3.2018 na OPB

- Býci narození 1.10.2017 - 31.3.2018 OCH

| Den | Datum | Začátek * | OPB , chovatel | Ks | Plemena | Dražba |
|---------|-----------|-----------|---|----|----------------------|-----------------------|
| Sobota | 13.4.2019 | 10,00 | GASFARM s.r.o., Pelhřimov | 1 | GS | x |
| | | 11,30 | Chlupáčková Hana, Ing., Ležnice | 4 | MS | x |
| | | 13,00 | Skalický J., Libnov | 20 | AA | x |
| | | 16,00 | MORAVIA ZL CHEB spol. s.r.o., Kopanina | 3 | AA | x |
| Neděle | 14.4.2019 | 9,00 | Sokol František, Poběžovice | 3 | LI | x |
| | | 11,30 | Denk Jaroslav, Hodousice | 9 | LI, AA | x |
| | | 15,00 | Vacík Václav ml., Roupov | 8 | GA, SS | x |
| Pondělí | 15.4.2019 | 7,30 | Agricoltori Tachov V, a.s. | 4 | UU | x |
| | | 8,00 | Šuranský Jaroslav, Otín, Planá u M.L. | 6 | CH | x |
| | | 9,00 | OPB H. Jadruž | 28 | CH, MS | hodinu po skončení ZV |
| | | 12,00 | OPB Kundratice | 10 | CH, MS | hodinu po skončení ZV |
| | | 16,00 | Novák Petr, Sirá | 2 | CH | x |
| Úterý | 16.4.2019 | 8,00 | OPB Kamenná | 52 | AA (23), MS (29 JCH) | jen AA po skončení ZV |
| | | 15,00 | ZD Pozovice | 7 | CH | x |
| Středa | 17.4.2019 | 9,00 | OPB Kamenná | 46 | MS | vč. dražba MS z 16.4. |
| | | 17,00 | Velát Jaroslav, Horní Prosička | 1 | LI | x |
| Čtvrtek | 18.4.2019 | 9,00 | OPB Benešov | 51 | CH | hodinu po skončení ZV |
| Pátek | 19.4.2019 | x | VELIKONOCE | x | | |
| Sobota | 20.4.2019 | x | VELIKONOCE | x | | |
| Neděle | 21.4.2019 | x | VELIKONOCE | x | | |
| Pondělí | 22.4.2019 | x | VELIKONOCE | x | | |
| Úterý | 23.4.2019 | 9,00 | OPB Měcholupy | 27 | MS, AA, CH, LI | hodinu po skončení ZV |
| | | 13,00 | Farma Čihaň s.r.o. | 2 | MS | x |
| | | 14,00 | Nejdl Martin, Zbyslav | 4 | AA | x |
| | | 16,00 | Šumavský angus spol.s r.o. Soběsuky | 12 | AA | x |
| Středa | 24.4.2019 | 9,00 | OPB Osík | 44 | CH | hodinu po skončení ZV |
| Čtvrtek | 25.4.2019 | 9,00 | OPB Osík | 35 | LI, AA | hodinu po skončení ZV |
| Pátek | 26.4.2019 | 9,00 | OPB Janovice | 38 | MS, CH, AA, HE | hodinu po skončení ZV |
| | | 14,00 | ZD Agrohholding Bernartice | 4 | PI | x |
| | | 15,00 | Reinold Manfred, Stará Červená Voda | 4 | MS | x |
| Sobota | 27.4.2019 | 9,00 | Lainka Bernard, SZ, farma Zdoňov | 2 | MS | x |
| | | 11,00 | Zuzánek J., ing, Bernartice | 4 | CH | x |
| | | 14,00 | Karsit Agro, a.s. Dubenec | 5 | CH | x |
| | | 16,00 | Lux Jiří, ing., Vlkov | 4 | CH | x |
| Neděle | 28.4.2019 | 7,30 | Mendelova univerzita Brno-ŠZP Žabčice | 1 | SA | x |
| | | 9,00 | REDU, spol. s r.o. | 8 | CH | x |
| | | 11,00 | Agrochyt s.r.o. Mohelno | 2 | CH, MS | x |
| | | 13,00 | Polák Jiří, Dolní Libochovná | 2 | MS | x |
| | | 14,00 | Hatlák V. ing., Meziboří | 7 | CH | x |
| | | 16,00 | Statek Mitrov, a.s. | 11 | AA | x |
| Pondělí | 29.4.2019 | 7,30 | Heráň Jan, Radíč | 1 | CH | x |
| | | 9,00 | OPB Cunkov | 54 | LI, MS | hodinu po skončení ZV |
| | | 15,00 | Vaniček Josef, Hojovice | 3 | AA | x |
| | | 16,30 | Šumavský statek Dlouhá Ves s.r.o. - Želeč | 3 | CH | x |
| | | 17,30 | Smažík Jaroslav, Ing., Lom | 2 | LI | x |

| <i>Den</i> | <i>Datum</i> | <i>Začátek *</i> | <i>OPB , chovatel</i> | <i>Ks</i> | <i>Plemena</i> | <i>Dražba</i> |
|------------|------------------|------------------|--|-----------|-----------------------|------------------------------|
| Úterý | 30.4.2019 | 8,00 | <i>Farma Karel Dvořák s.r.o.</i> | 2 | <i>LI</i> | <i>x</i> |
| | | 9,00 | <i>OPB Cunkov</i> | 45 | <i>AA,CH,BA,PP,UU</i> | <i>hodinu po skončení ZV</i> |
| | | 16,00 | <i>Bursík Lubor.,Křenovičky</i> | 1 | <i>CH</i> | <i>x</i> |
| | | 17,00 | <i>Bouda Petr ing.,Voděrádky</i> | 6 | <i>CH</i> | <i>x</i> |
| | | 18,30 | <i>Bartůněk Karel,Příleпов</i> | 2 | <i>HE</i> | <i>x</i> |
| Středa | 1.5.2019 | 9,00 | <i>Šeda J.,Helvíkovice</i> | 4 | <i>LI</i> | <i>x</i> |
| | | 10,30 | <i>Paďour Leopold,Lukavice</i> | 1 | <i>BA</i> | <i>x</i> |
| | | 12,00 | <i>Avena s.r.o.Dlouhá Třebová</i> | 1 | <i>LI</i> | <i>x</i> |
| | | 13,00 | <i>Farma Kaliště s.r.o.Č.Libchavy</i> | 2 | <i>LI</i> | <i>x</i> |
| | | 16,00 | <i>Novotný Milan,Mezihoří</i> | 1 | <i>PP</i> | <i>x</i> |
| Čtvrtek | 2.5.2019 | 9,00 | <i>OPB Osík</i> | 49 | <i>MS,HE,BA,PP,UU</i> | <i>hodinu po skončení ZV</i> |
| Pátek | 3.5.2019 | 9,00 | <i>OPB Benešov</i> | 52 | <i>LI,MS,PI,BA</i> | <i>hodinu po skončení ZV</i> |
| | | 16,00 | <i>Hejl Vlastimil, Chrastová Lhota</i> | 3 | <i>AA</i> | <i>x</i> |
| Sobota | 4.5.2019 | 9,00 | <i>AGRO Huzová s.r.o.</i> | 11 | <i>CH</i> | <i>x</i> |
| | | 11,30 | <i>Bystrianský Jan,Melč</i> | 3 | <i>LI</i> | <i>x</i> |
| | | 13,00 | <i>Sumega Petr, Heřmanice u Oder</i> | 1 | <i>MS</i> | <i>x</i> |
| Neděle | 5.5.2019 | 8,00 | <i>TEGRO s.r.o.,Těšenov</i> | 13 | <i>AA</i> | <i>x</i> |
| | | 10,30 | <i>Šašek Vladimír,ing.,Rantířov</i> | 17 | <i>AA</i> | <i>x</i> |
| | | 13,30 | <i>Dvořák Josef,ing.,Telecí</i> | 12 | <i>AA</i> | <i>x</i> |
| | | 16,00 | <i>VETLABFARM s.r.o.Jakubovice</i> | 11 | <i>AA</i> | <i>x</i> |
| Pondělí | 6.5.2019 | 9,00 | <i>Habr František ml.,SZ,Báňovice</i> | 14 | <i>MS</i> | <i>x</i> |
| | | 11,30 | <i>Farma EGERT (ING) s.r.o.,Lásenice</i> | 3 | <i>AA</i> | <i>x</i> |
| | | 12,00 | <i>Farma Těchoraz,ing.Adolf Hojek</i> | 1 | <i>AA</i> | <i>x</i> |
| | | 13,00 | <i>K+K Břilice</i> | 1 | <i>CH</i> | <i>x</i> |
| | | 14,00 | <i>Klusáček Stanislav, Suchdol nad Lužnicí</i> | 2 | <i>LI</i> | <i>x</i> |
| | | 15,00 | <i>Lepša Vladimír,Pěčín</i> | 15 | <i>AA</i> | <i>x</i> |
| Úterý | 7.5.2019 | 9,00 | <i>Farka Martin,Todně</i> | 17 | <i>LI,UU</i> | <i>x</i> |
| | | 11,00 | <i>Valenta Josef,Něchov</i> | 1 | <i>LI</i> | <i>x</i> |
| | | 12,00 | <i>Farma Besednice s.r.o.</i> | 2 | <i>CH</i> | <i>x</i> |
| | | 12,30 | <i>Šedivý Jan,Smrhov</i> | 3 | <i>MS</i> | <i>x</i> |
| | | 13,30 | <i>Opekar Jan,Chodeč</i> | 2 | <i>AA</i> | <i>x</i> |
| | | 15,00 | <i>Šebelka Milan,SZ,Rančice</i> | 5 | <i>AA</i> | <i>x</i> |
| | | | <i>Šebelka Štěpán,Ing. Rančice</i> | 1 | <i>AA</i> | <i>x</i> |
| Středa | 8.5.2019 | 9,00 | <i>ZD Brloh</i> | 20 | <i>AA,MS</i> | <i>x</i> |
| | | 12,00 | <i>Hodina František,Ing.,Záblatí</i> | 1 | <i>MS</i> | <i>x</i> |
| | | 12,30 | <i>Hodina Jakub, Kratušín</i> | 4 | <i>MS</i> | <i>x</i> |
| | | 13,00 | <i>Prima Energo s.r.o.</i> | 2 | <i>MS,LI</i> | <i>x</i> |
| | | 15,00 | <i>Kofroň Jan,Ing.,Radhostice</i> | 14 | <i>AA</i> | <i>x</i> |
| Čtvrtek | 9.5.2019 | 15,00 | <i>Minaříková Hana,Hluk</i> | 2 | <i>BA</i> | <i>x</i> |
| | | 16,00 | <i>ZEMASPOL odbyt s.r.o.Uherský Brod</i> | 1 | <i>MS</i> | <i>x</i> |
| Pátek | 10.5.2019 | <i>x</i> | <i>NV Brno</i> | <i>x</i> | <i>x</i> | <i>x</i> |
| Sobota | 11.5.2019 | <i>x</i> | <i>NV Brno</i> | <i>x</i> | <i>x</i> | <i>x</i> |
| Neděle | 12.5.2019 | <i>x</i> | <i>NV Brno</i> | <i>x</i> | <i>x</i> | <i>x</i> |
| Pondělí | 13.5.2019 | <i>x</i> | <i>NV Brno</i> | <i>x</i> | <i>x</i> | <i>x</i> |
| Úterý | 14.5.2019 | <i>x</i> | <i>NV Brno</i> | <i>x</i> | <i>x</i> | <i>x</i> |
| Středa | 15.5.2019 | <i>x</i> | <i>NV Brno</i> | <i>x</i> | <i>x</i> | <i>x</i> |
| Čtvrtek | 16.5.2019 | 11,00 | <i>Montážně obchodní firma s.r.o.,B.Mlýn</i> | 6 | <i>LI,BB,PP,UU</i> | <i>x</i> |
| | | 12,00 | <i>LOUDÝ s.r.o.Seletice</i> | 1 | <i>PI</i> | <i>x</i> |
| | | 14,00 | <i>Hodbod' Gustav,Libštát</i> | 2 | <i>GS</i> | <i>x</i> |

| Den | Datum | Začátek * | OPB , chovatel | Ks | Plemena | Dražba |
|---------|-----------|-------------------------|-----------------------------------|----|---------|--------|
| Pátek | 17.5.2019 | 10,00 | Žižala Josef ml., Úročnice | 2 | MS | x |
| | | 14,00 | Nečtinská zemědělská a.s. | 39 | LI | x |
| | | | Stříbrný Petr, Nečtiny | 2 | LI | x |
| Sobota | 18.5.2019 | 9,00 | Zemědělská společnost Blšany | 8 | MS | x |
| | | 11,00 | BREZE a.s., Výsluní | 13 | AA | x |
| | | 13,30 | Loos Adolf, Hora Svaté Kateřiny | 2 | LI | x |
| | | 15,00 | Kopsa Milan, Ludvíkovice | 1 | LI | x |
| | | | Němec Eduard, Bynovec | 2 | LI | x |
| | 17,00 | Nováková Zdeňka, Veselé | 4 | LI | x | |
| Neděle | 19.5.2019 | 9,00 | Hromas Jan, Stvolínky | 2 | AA | x |
| | | 10,00 | Šťastný Antonín, SZ, Vědlice | 8 | BA | x |
| | | 13,00 | Družstvo vlastníků Libeň - Vtelno | 2 | CH | x |
| | | 15,00 | Šilhanová Marie, Nová Ves | 1 | MS | x |
| Pondělí | 20.5.2019 | 8,00 | Kraml Eduard, Stachy | 1 | SA | x |
| | | 9,00 | Statek Kašperské Hory s.r.o. | 5 | MS | x |
| | | 11,00 | Zelený Jiří, Drouhoveč | 5 | MS, HE | x |
| | | 13,00 | Kubal Radek, Albrechtice | 6 | LI | x |
| | | 14,00 | Kubal Petr, Podmokly | 6 | MS | x |
| | | 16,00 | AGRO Jinín, a.s. | 18 | MS, LI | x |
| Úterý | 21.5.2019 | 8,00 | Pecka Vladimír, Libětice | 1 | MS | x |
| | | 9,00 | Valenta Petr, Budyně | 4 | MS | x |
| | | 11,00 | Černěveský Háj s.r.o. | 6 | LI | x |
| | | 13,00 | Daňhel Miroslav, s.r.o. | 1 | CH | x |
| Středa | 22.5.2019 | 10,30 | TRUSINA s.r.o. Velká Lhota | 2 | LI | x |
| | | 12,00 | Ulčák, Kunčice pod Ondřejníkem | 1 | LI | x |
| | | 13,00 | Kaleta Marián, Třinec | 4 | MS | x |
| | | 14,00 | Niemiec Czeslaw, Dolní Žukov | 3 | LI | x |
| | | 15,00 | Poruba Jan, Šenov u N./J. | 2 | LI | x |
| | | 15,30 | Rýdel Vlastimil, Hodslavice | 2 | CH | x |
| | | 16,00 | VFU Brno ŠZP Nový Jičín | 11 | LI | x |
| Čtvrtek | 23.5.2019 | 9,00 | Kotalík Milan, Semice | 3 | LI | x |
| | | 10,00 | Maletická farma s.r.o. | 3 | CH | x |
| | | 11,00 | Krejcar David, Těšínov | 2 | SA | x |
| | | 12,00 | Novotný Václav, ing., Čičenice | 2 | UU | x |
| | | 13,00 | Placanda Jakub, Křenovice | 6 | MS | x |
| | | 15,00 | Sedlák František, Hrutov | 1 | LI | x |
| | | 16,00 | Tájek Jaroslav, Zvíkov | 2 | CH | x |

* začátky ZV u chovatelů jsou orientační

1074



Vysvětlivky ke zkratkám ve jménech v katalogu :

| | |
|--------------------|--|
| ET | - býček narozen po embryotrasferu |
| RED | - zbarvení red angus |
| P,V | - bezrohý / volný roh (* - testováno testem DNA) |
| PP | - bezrohý – homozygot (stanoveno testem DNA) |
| R | - rohatý (* - testováno testem DNA) |
| +/+ ,WT/WT | - nepřenáší alelu způsobujícími dvojí osvalení (GS, AA) |
| MH/+ | - heterozygot s jednou alelou podmiňující dvojí osvalení (GS) |
| MH/MH | - homozygot - obě alely podmiňující dvojí osvalení (GS – oddíl „B“ PK) |
| Porodní hmot (nar) | - u plemene AA,BA,HE,CH,MS,LI způsob zjišťování porodní hmotnosti v chovu * * * - váženo při narození , * * - odhadováno , * - nesledováno |

U matek plemene BA

| Třída | Výška kříž (cm) | Hmotnost (kg) | RPH přímý efekt | RPH mat. efekt | RPH osvalení |
|-------|-----------------|---------------|-----------------|----------------|--------------|
| SE | 147 a více | 800 a více | 105 a vic | 103 a vic | 103 a vic |
| EC | 147 a více | 800 a více | 105 a vic | pod 103 | 103 a vic |
| EM | 147 a více | 800 a více | pod 105 | 103 a vic | pod 103 |
| CM | pod 147 | pod 800 | 105 a vic | 103 a vic | 103 a vic |
| C1 | pod 147 | pod 800 | 105 a vic | pod 103 | 103 a vic |
| M1 | pod 147 | pod 800 | pod 105 | 103 a vic | pod 103 |

Popisky grafu úrovně plemenných hodnot

Jednotlivé plemenné hodnoty jsou rozděleny do pásem na základě výpočtu kvantilu normálního rozložení, které udávají, jak si konkrétní jedinec stojí v porovnání s průměrem populace plemenných býčků odchovaných v období 2014 – 2019.

| pásma | Pozice býka v rámci populace | zkratka | Popis údaje v grafu |
|-------|--|--------------|---------------------------------------|
| 10 | býk patří hodnotou RPH do 10 % nejlepších býků v daném ukazateli | <i>RphT</i> | RPH pro přírůstek v testu |
| 9 | býk patří hodnotou RPH do 20 % nejlepších býků v daném ukazateli | <i>RphN</i> | RPH pro životní přírůstek |
| 8 | býk patří hodnotou RPH do 30 % nejlepších býků v daném ukazateli | <i>RpPP</i> | RPH pro přímý efekt porody |
| 7 | býk patří hodnotou RPH do 40 % nejlepších býků v daném ukazateli | <i>RpRU</i> | RPH pro přímý efekt růst |
| 6 | býk patří hodnotou RPH do 50 % nejlepších býků v daném ukazateli | <i>MatPP</i> | RPH pro maternální efekt porody |
| 5 | býk patří hodnotou RPH do průměru býků v daném ukazateli | <i>MatRU</i> | RPH pro maternální efekt růst |
| 4 | býk patří hodnotou RPH do 60 % nejlepších býků v daném ukazateli | <i>phTR</i> | RPH pro lineární hodnocení těl. rámec |
| 3 | býk patří hodnotou RPH do 70 % nejlepších býků v daném ukazateli | <i>phKT</i> | RPH pro lineární hodnocení kap. těla |
| 2 | býk patří hodnotou RPH do 80 % nejlepších býků v daném ukazateli | <i>phOS</i> | RPH pro lineární hodnocení osvalení |
| 1 | býk patří hodnotou RPH do 90 % nejlepších býků v daném ukazateli | <i>phUT</i> | RPH pro lineární hodnocení užit. typ |

Hlavní selekční kritéria pro výběr do plemnitby na OPB a odchovu u chovatele

Hlavním selekčním kritériem bude pouze lineární hodnocení při základním výběru.

Důvody vyřazení před základním výběrem

- hodnocení tělesného rámce (1,2,3 body dle parametrů daného plemene)
- hodnocení bodů za hmotnost v 365 dnech (1,2,3 body dle parametrů daného plemene)
- nepředvedení býka k základnímu výběru na ohlávce nebo na vodící tyči
- na základě rozhodnutí majitele býka o jeho vyřazení
- zdravotní důvody (displazie varlat, apod.)

Důvody vyřazení při základním výběrem

- hodnocení délky těla (1,2,3 body dle parametrů daného plemene)
- hodnocení ukazatelů kapacity těla (1,2,3 body dle parametrů daného plemene)
- hodnocení ukazatelů osvalení (1,2,3 body dle parametrů daného plemene)
- hodnocení užitkového typu (1,2,3 body dle parametrů daného plemene)
- závažné vady exteriéru při základním výběru
- neodpovídající funkčnost končetin při základním výběru
- zdravotní důvody (displazie varlat, apod.)

Reklamační řád pro základní výběry býků

Majitel odchovávaného býčka má právo podat reklamaci proti rozhodnutí výběrové komise (ČSCHMS). Tato reklamační může mít písemnou nebo ústní formu. Předmětem reklamační může být pouze konečný výsledek výběru (vybrán, odročen, vyřazen), nikoliv nesouhlas s bodovým hodnocením daného býka. Po skončení základního výběru býků vyzve předseda výběrové komise k podání případných protestů (reklamací). Reklamační se podává předsedovi výběrové komise nejpozději do 60-ti minut od jeho výzvy. Jménem majitele býka může jednat také zástupce odchovny plemenných býků (OPB). Reklamační je podmíněna složením nevratné kauce 1000 Kč, přičemž polovina z této částky je určena pro provozovatele OPB a polovina pro ČSCHMS. Tato kauce musí být složena okamžitě v hotovosti v době podání reklamační předsedovi výběrové komise. Po vznesení reklamační a složení nevratné kauce následuje nové předvedení býka.

V případě shodného verdiktu výběrové komise a majitele býka je platný tento shodný verdikt. V případě neshody mezi verdiktem výběrové komise a majitelem býka je býk odročen a bude proveden nový základní výběr. V případě opakovaného protestu je nutné reklamaci podat písemnou formou. Provedení nového základního výběru je podmíněno složením kauce 5000 Kč za každého reklamovaného býka. Kauce se skládá na účet ČSCHMS nejpozději do 10-ti kalendářních dnů ode dne provedení základního výběru. V případě, že nebudou peníze připsány na účet v daném termínu, platí původní verdikt výběrové komise a reklamační se dále neřeší. Nový základní výběr se uskuteční do 30-ti dnů od sporného výběru, pokud se obě strany nedohodnou jinak. Většinové složení komise nesmí být totožné se složením komise, která vynesla sporný verdikt. O složení nové komise rozhoduje ČSCHMS po dohodě s příslušnou Radou PK daného plemene. O závěru nového základního výběru je sepsán nový výběrový protokol. Proti tomuto rozhodnutí se již nelze dále odvolat. V případě, že je potvrzeno původní rozhodnutí výběrové komise, propadá kauce ve prospěch ČSCHMS, v opačném případě se vrací majiteli býka do 10-ti kalendářních dnů od provedení nového základního výběru. Náklady spojené s novým základním výběrem (zejména cestovné členů výběrové komise, případně oprávněné nároky spojené s odměnou za odvedenou práci) nese strana, která při svém rozhodnutí či jednání nebyla v právu. Tyto náklady jsou zúčtovány na základě vystavené faktury zaslané druhé straně nejpozději do 14 dnů od provedení opakovaného základního výběru. V každém případě se o reklamaci vede písemný zápis. Rozhodnutí výběrové komise se váže ke konkrétnímu zvířeti v konkrétním čase a není možno se na něj odvolávat v případných následných sporech.

Schváleno výborem ČSCHMS dne 21.3.2006 v Hradištku pod Medníkem, změny schváleny 9.6.2017 Grémiem předsedů rad plemenných knih v Hradištku pod Medníkem



| | | |
|--|--|---|
| <u>Sekretariát:</u> ČSCHMS Praha Těšnov 17 11705 Praha 1 Mobil : +420 724 007 860 Telefon : +420 221 812 865 E-mail : info@cschms.cz | <u>Ředitel PK</u> <i>Kopecský Jan</i> Osík 201 569 67 Osík u Litomyšle Mobil : +420 724 007 862 Telefon : +420 461 612 809 E-mail : kopecky@cschms.cz | <u>Adresa PK</u> <i>Honová Nina</i> Osvoboditelů 35/9 410 02 Lovosice Mobil : +420 724 073 641 E-mail : honova@cschms.cz |
|--|--|---|

Číslo : 603897 041 CZ ENTE Z LEŽNICE P Číslo katalogu 1
 Dat.nar. : 09.01.2018 Plemeno : S100 Masný simentál
 Chovatel : Bartoň František, Ležnice
 Majitel : Bartoň František, Ležnice

OOO ZSI 400 HEDETOFT UNITED P 80185-00096
 OO 272 806 MOLDAU CLINTON P 72142-00207
 MOO 7214200068 DK MOLDAU RITA P 72142-00068

OTEC ZSI 820 MOLDAU ERASMUS PP 72142-00235
 OMO 272 807 VESTERVANG VIKTOR P 80779-00088
 MO 7214200202 DK MOLDAU BARBARA P 72142-00202
 MMO 7214200089 DK MOLDAU SYLVIA 72142-00089

OOM ZSI 283 LYKKE SIRIUS P 41344-00241
 OM ZSI 369 LYKKE ANDERS P 41344-00335
 MOM 4134400226 DK LYKKE RONJA 41344-00226

MA 133649 941 CZ /8 ot R 340000133649941
 OMM SIP 164 CHUCHRO P 164390040330
 MM 103515 309 CZ KLÁRA Z LEŽNICE P 340000103515309
 MMM 94045 132 CZ GRANADA Z LEŽNICE ET P 340132094045

Vl.užit:nar: 48 *** kg ve 120d: 244 kg 210d: 384 kg 365d: 616 kg / kříž: 136 cm
 Přírustek v testu : 1900 g / 101 přírustek od narození: 1631 g / 104 šourek 40 cm
 Věk při ZV 469 dní aktuálně k 30.03.19 hmotnost: 774 kg výška v kříži: 143 cm

| PLEMENNÉ HODNOTY | | | | | | | | | | LINEARNÍ HODNOCENÍ | | | | | | | |
|------------------|----|----|-----|----|-----|-----|-----|-----|-----|--------------------|------|-----|----|----|----|----|----|
| | pp | ru | pp | ru | TR | KT | OS | UT | | Hmot | kříž | TR | KT | OS | UT | CE | |
| BÝK | PE | 85 | 125 | ME | 129 | 95 | 102 | 108 | 109 | 106 | | | | | | | |
| MATKA | PE | 91 | 121 | ME | 122 | 100 | 99 | 106 | 109 | 105 | 750 | 143 | 23 | 19 | 19 | 7 | 68 |
| OTEC | PE | 86 | 117 | ME | 131 | 95 | 107 | 102 | 99 | 101 | 0 | 0 | 0 | 0 | 0 | 0 | 0 |

HODNOCEN: TR 8 / /10 KT / / OS / / UT Výsledek:

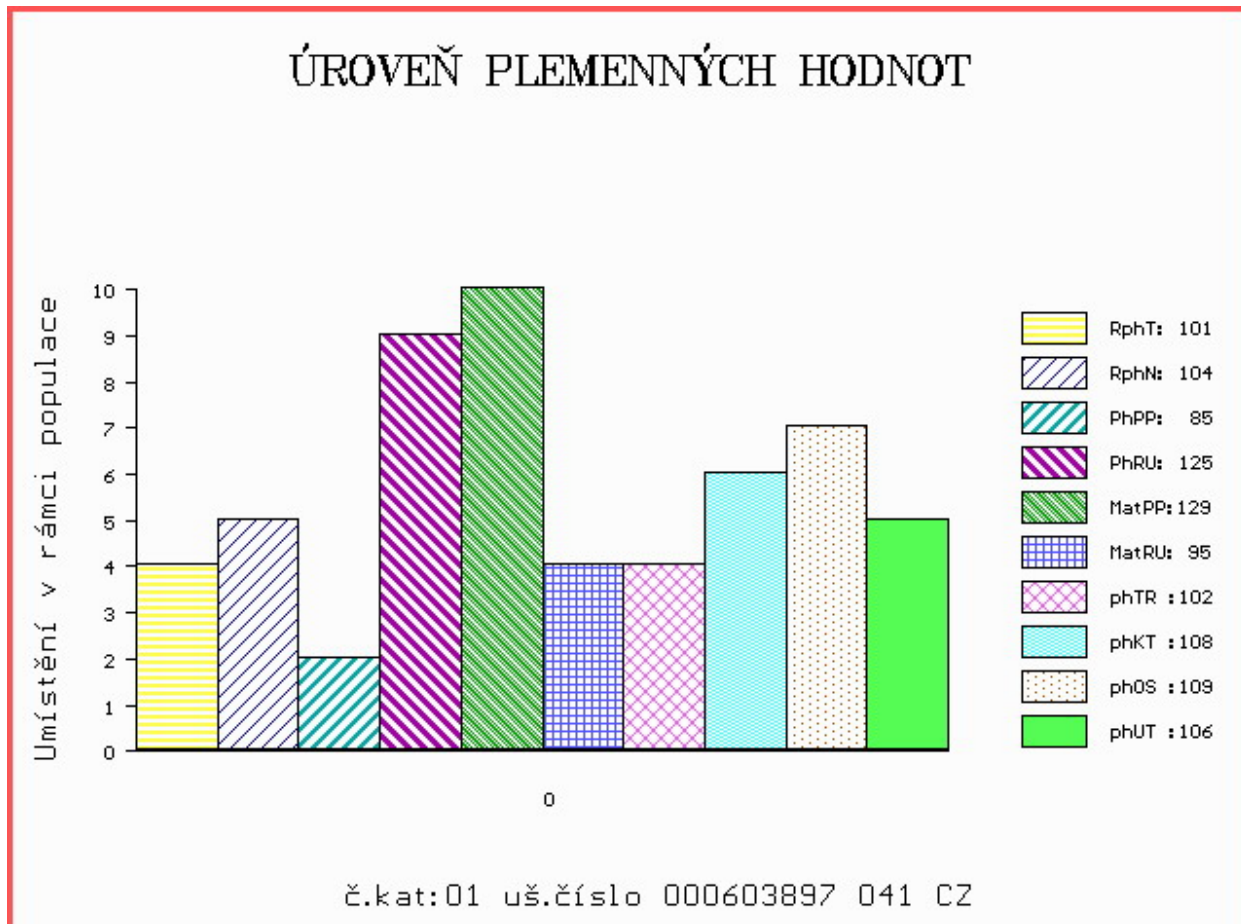

Číslo : 744301 071 CZ ELÁN Z NOVÉ VODY PP Číslo katalogu 2
 Dat.nar. : 13.01.2018 Plemeno : S100 Masný simentál
 Chovatel : Reinold Manfred, Stará Červená Voda
 Majitel : Reinold Manfred, Stará Červená Voda

OOO 269 782 OMORGA PRINCE R M060676
 OO 272 039 LYKKE BASSE P 41344-00371
 MOO 4134400326 DK LYKKE VANESSA P 41344-00326

OPEC ZMS 602 LYKKE LE MANS PP 41344-00538
 OMO ZSI 829 LANGO AUGUST/ATOS PP 17701-00844
 MO 4134400413 DK LYKKE DIDLINA PP 41344-00413
 MMO 4134400294 DK LYKKE ULUPULU P 41344-00294

OOM 266 659 236 AMAT AV MATBERGA 90411
 OM ZSI 367 HESTEHAVEN AXEL P 107267-00036
 MOM 1736100088 DK 17361-00088

MA 168018 972 CZ /8 ot P 060000168018972
 OMM SIP 064 ERB 828 635 633
 MM 121149 611 CZ P 060000121149611
 MMM 8329 617 CZ GISELLA 816 761 433

Vl.užit:nar: 51 *** kg ve 120d: 243 kg 210d: 389 kg 365d: 672 kg / kříž: 144 cm
 Přírustek v testu : 1625 g / 94 přírustek od narození: 1646 g / 96 šourek 39 cm
 Věk při ZV 465 dní aktuálně k 30.03.19 hmotnost: 777 kg výška v kříži: 145 cm

| PLEMENNÉ HODNOTY | | | | | | | | | | LINEARNÍ HODNOCENÍ | | | | | | | |
|------------------|----|----|-----|----|-----|-----|-----|-----|------|--------------------|-----|-----|----|----|----|---|----|
| | pp | ru | pp | ru | TR | KT | OS | UT | Hmot | kříž | TR | KT | OS | UT | CE | | |
| BÝK | PE | 90 | 124 | ME | 98 | 94 | 112 | 114 | 113 | 116 | | | | | | | |
| MATKA | PE | 95 | 105 | ME | 92 | 119 | 102 | 104 | 105 | 106 | 610 | 143 | 22 | 19 | 17 | 6 | 64 |
| OPEC | PE | 78 | 136 | ME | 104 | 75 | 116 | 116 | 116 | 118 | 915 | 152 | 29 | 25 | 25 | 9 | 88 |

HODNOCEN: TR 9 / /10 KT / / OS / / UT Výsledek:

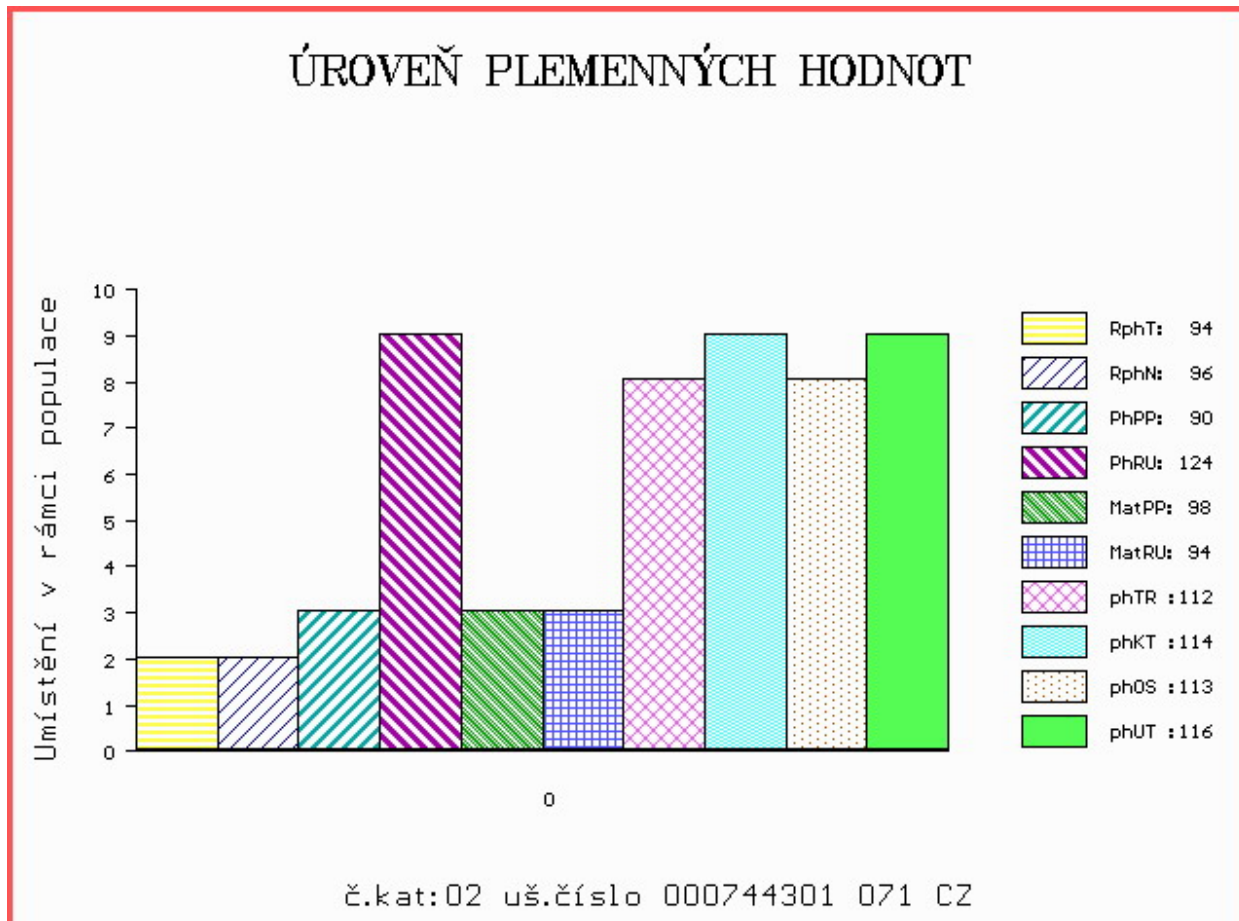

Číslo : 908555 032 CZ EAGEL ŠUMAVSKÝ PP Číslo katalogu 3
 Dat.nar. : 15.01.2018 Plemeno : S100 Masný simentál
 Chovatel : Statek Kašperské Hory s.r.o.
 Majitel : Statek Kašperské Hory s.r.o.

OOO ZSI 495 HEDETOFT VITO PP 51546-02044
 OO 281 859 BAKKELY GENERAL P 89578-00227
 MOO 8957800181 DK BAKKELY DELTA 89578-00181

OTEC ZMS 279 BAKKELY JIMBALAYA PP 89578-00254
 OMO 281 860 VESTERBAEK SAMSON P 47717-00209
 MO 8957800121 DK BAKKELY VELVET P 89578-00121
 MMO 8957800087 DK BAKKELY THILDE R 89578-00087

OOM ZSI 829 LANGO AUGUST/ATOS PP 17701-00844
 OM ZSI 571 JAEGERGÁRD DARLING P 63747-00578
 MOM 6374700531 DK JAEGERGÁRD AMISTAR P 63747-00531

MA 414760 932 CZ /2 ot ANGELA ŠUMAVSKÁ P 158000414760932
 OMM ZSI 570 VESTERMOLLE DON LEON P 25679-01743
 MM 289338 932 CZ ÁJA ŠUMAVSKÁ P 158000289338932
 MMM 142103 304 CZ P 158000142103304

Vl.užit:nar: 48 *** kg ve 120d: 229 kg 210d: 403 kg 365d: 669 kg / kříž: 144 cm
 Přírustek v testu : 1933 g / 121 přírustek od narození: 1704 g / 128 šourek 42 cm
 Věk při ZV 463 dní aktuálně k 30.03.19 hmotnost: 796 kg výška v kříži: 148 cm

| PLEMENNÉ HODNOTY | | | | | | | | | | LINEARNÍ HODNOCENÍ | | | | | | | |
|------------------|----|----|-----|----|-----|-----|-----|-----|------|--------------------|------|-----|----|----|----|---|----|
| | pp | ru | pp | ru | TR | KT | OS | UT | Hmot | kříž | TR | KT | OS | UT | CE | | |
| BÝK | PE | 83 | 128 | ME | 105 | 93 | 112 | 110 | 107 | 110 | | | | | | | |
| MATKA | PE | 90 | 110 | ME | 109 | 102 | 103 | 104 | 103 | 104 | 718 | 150 | 26 | 19 | 18 | 6 | 69 |
| OTEC | PE | 75 | 132 | ME | 101 | 89 | 116 | 108 | 104 | 108 | 1270 | 157 | 29 | 24 | 22 | 8 | 83 |

HODNOCEN: TR 10 / /10 KT / / OS / / UT Výsledek:

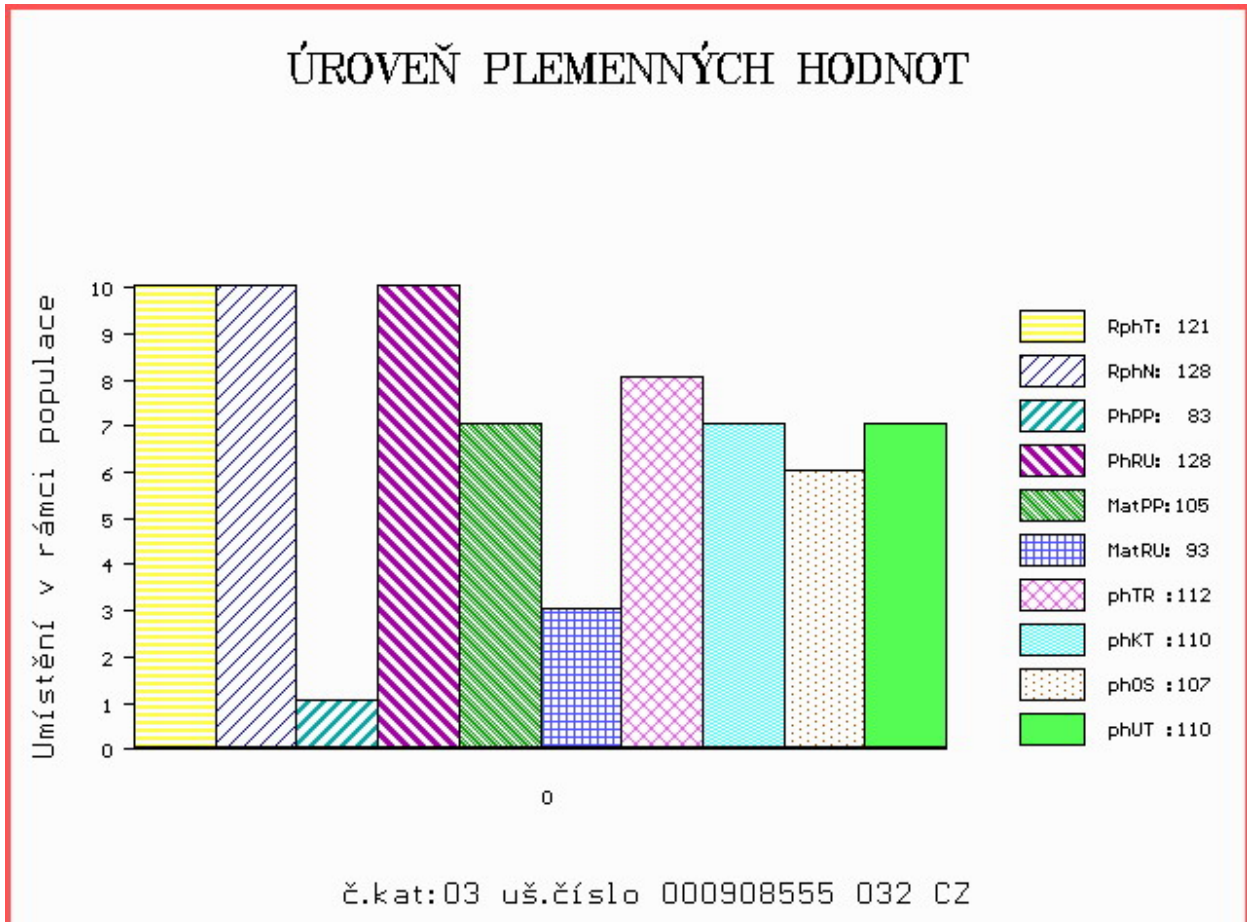

Číslo : 941735 032 CZ ERB Z DROUHAVČE P* Číslo katalogu 4
 Dat.nar. : 16.01.2018 Plemeno : S100 Masný simentál
 Chovatel : Zelený Jiří, Drouhaveč
 Majitel : Zelený Jiří, Drouhaveč

OOO 262 692 HILLCREST CHAMPION PMMC017
 OO ZSI 807 CURAHEEN TYSON ET R 171059840126
 MOO 151420930180 IE RACEVIEW MERLE-BEAUTY BATM031

OTEC ZMS 201 ZENTRUM VODŇANSKÝ P 145000836371031
 OMO ZSI 178 JIŘÍK VODŇANSKÝ P 145287117144
 MO 181049 931 CZ NORMA VODŇANSKÁ P 145000181049931
 MMO 124781 207 CZ LILIE VODŇANSKÁ P 145207124781

OOM ZSI 400 HEDETOFT UNITED P 80185-00096
 OM ZSI 611 REPPY Z MALEŠIC P 410000194983031
 MOM 239321 931 CZ P 372000239321931

MA 384239 932 CZ /3 ot P 199000384239932
 OMM SIP 684 OGAR Z LEŽNICE P 400000503724041
 MM 196565 932 CZ P 045000196565932
 MMM 129109 304 CZ MILOS PREMIUM 91L P 045000129109304

Vl.užit:nar: 42 ** kg ve 120d: 229 kg 210d: 401 kg 365d: 612 kg / kříž: 142 cm
 Přírustek v testu : 2500 g / 132 přírustek od narození: 1703 g / 139 šourek 42 cm
 Věk při ZV 462 dní aktuálně k 30.03.19 hmotnost: 788 kg výška v kříži: 147 cm

| PLEMENNÉ HODNOTY | | | | | | | | | | LINEARNÍ HODNOCENÍ | | | | | | | |
|------------------|----|-----|-----|----|----|-----|-----|-----|------|--------------------|-----|-----|----|----|----|---|----|
| | pp | ru | pp | ru | TR | KT | OS | UT | Hmot | kříž | TR | KT | OS | UT | CE | | |
| BÝK | PE | 95 | 134 | ME | 88 | 94 | 109 | 109 | 109 | 109 | | | | | | | |
| MATKA | PE | 109 | 119 | ME | 96 | 92 | 100 | 94 | 93 | 93 | 796 | 153 | 28 | 21 | 18 | 7 | 74 |
| OTEC | PE | 88 | 127 | ME | 74 | 103 | 108 | 122 | 126 | 123 | 757 | 139 | 26 | 25 | 25 | 9 | 85 |

HODNOCEN: TR 10 / /10 KT / / OS / / UT Výsledek:

ÚROVEŇ PLEMENNÝCH HODNOT

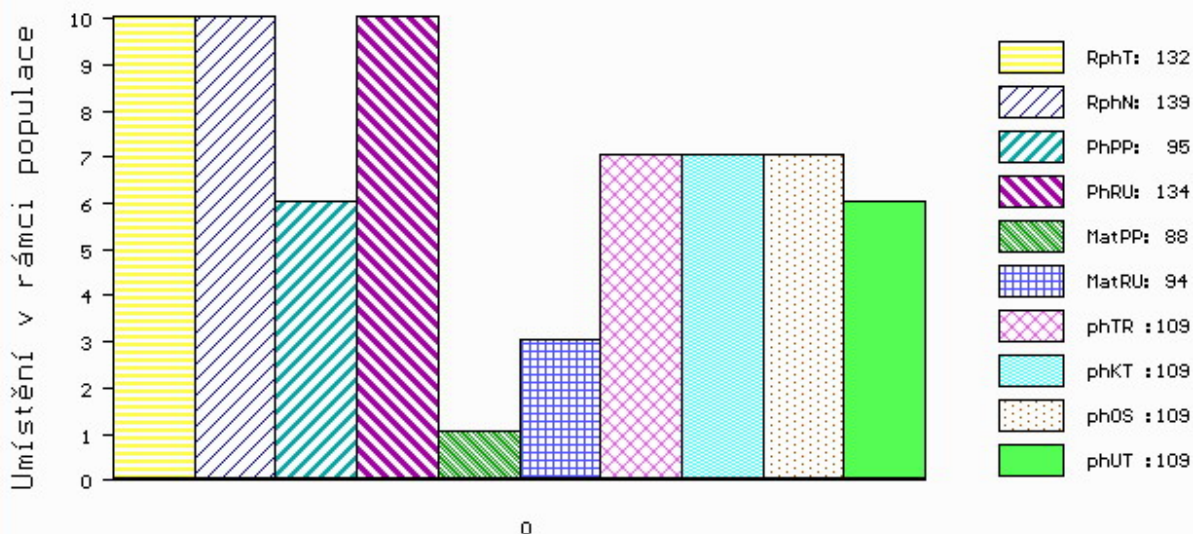

č.kat:04 uš.číslo 000941735 032 CZ

Číslo : 908566 032 CZ EBEN ŠUMAVSKÝ PP Číslo katalogu 5
 Dat.nar. : 22.01.2018 Plemeno : S100 Masný simentál
 Chovatel : Statek Kašperské Hory s.r.o.
 Majitel : Statek Kašperské Hory s.r.o.

OOO 269 294 AGARDSLEY BRUNO M030188
 OO 271 813 CRACKLEY KLASSIC M054433
 MOO 905328 UK CRACKLEY CADETTE 36F F048621

O TEC ZSI 708 THYKJAERS EMANUEL P 90312-00128
 OMO 271 814 HOLM VALTER PP 36545-00549
 MO 3654500635 DK HOLM BETINNA P 36545-00635
 MMO 3654500505 DK HOLM ULRIKKE 36545-00505

OOM ZSI 400 HEDETOFT UNITED P 80185-00096
 OM ZSI 968 SOGÁRD AMÍR P 20030-01031
 MOM 2003000980 DK SOGÁRD THERESA P 20030-00980

MA 389514 932 CZ /2 ot ZANIKA ŠUMAVSKÁ P 158000389514932
 OMM ZSI 280 VINGEGAARD URUGUAY P 41524-01028
 MM 196067 932 CZ P 158000196067932
 MMM 107994 304 CZ R 158000107994304

Vl.užit:nar: 49 *** kg ve 120d: 225 kg 210d: 353 kg 365d: 615 kg / kříž: 143 cm
 Přírustek v testu : 1858 g / 103 přírustek od narození: 1569 g / 102 šourek 37 cm
 Věk při ZV 456 dní aktuálně k 30.03.19 hmotnost: 727 kg výška v kříži: 146 cm

PLEMENNÉ HODNOTY

LINEARNÍ HODNOCENÍ

| | pp | ru | pp | ru | TR | KT | OS | UT | Hmot | kříž | TR | KT | OS | UT | CE |
|----------|----|-----|----|-----|-----|-----|-----|-----|------|-------|-----|----|----|----|------|
| BÝK PE | 89 | 117 | ME | 109 | 93 | 109 | 110 | 109 | 111 | | | | | | |
| MATKA PE | 97 | 115 | ME | 105 | 114 | 105 | 105 | 104 | 104 | 842 / | 149 | 28 | 23 | 21 | 8 80 |
| O TEC PE | 86 | 116 | ME | 110 | 75 | 97 | 105 | 106 | 106 | 628 / | 141 | 22 | 20 | 19 | 7 68 |

HODNOCEN: TR 9 / /10 KT / / OS / / UT Výsledek:

ÚROVEŇ PLEMENNÝCH HODNOT

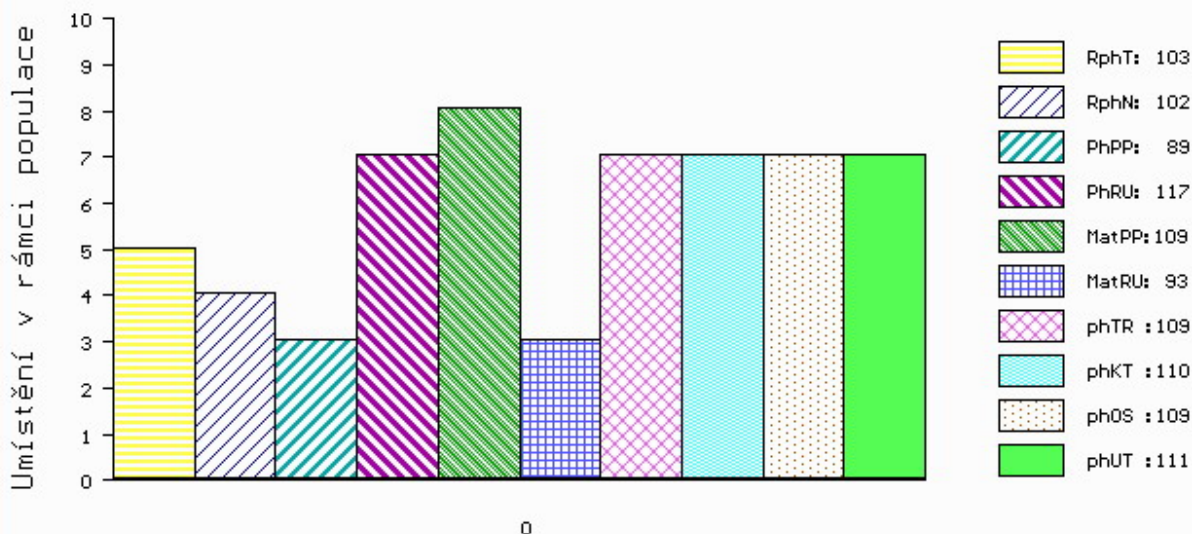

č.kat:05 uš.číslo 000908566 032 CZ

Číslo : 603898 041 CZ **ESSEN Z LEŽNICE PP** Číslo katalogu 6
 Dat.nar. : 31.01.2018 Plemeno : S100 Masný simentál
 Chovatel : Bartoň František, Ležnice
 Majitel : Bartoň František, Ležnice

OOO ZSI 400 HEDETOFT UNITED P 80185-00096
 OO 281 841 GUIDE SKOVBY P 24024-00099
 MOO 2408100408 DK LINDBAEK LYKKE 24081-00408

Otec ZMS 278 LYKKE ISAK P 41344-00516
 OMO 281 842 OMORGA VOLVO R M070548
 MO 4134400450 DK LYKKE FLORA P 41344-00450
 MMO 4134400294 DK LYKKE ULUPULU P 41344-00294

OOM ZSI 495 HEDETOFT VITO PP 51546-02044
 OM PMS 346 UWE LEŽNICKÝ P 400000535817041
 MOM 818 942 CZ LADY Z PODLESÍ P 061000000818942

MA 167936 941 CZ /2 ot MALINA Z LEŽNICE P 340000167936941
 OMM ZSI 167 BOVET IGLU P 069591115645
 MM 820 942 CZ P 061000000820942
 MMM 100872 407 CZ P 061000100872407

Vl.užit:nar: 45 *** kg ve 120d: 240 kg 210d: 352 kg 365d: 655 kg / kříž: 141 cm
 Přírustek v testu : 1950 g / 108 přírustek od narození: 1695 g / 108 šourek 42 cm
 Věk při ZV 447 dní aktuálně k 30.03.19 hmotnost: 762 kg výška v kříži: 145 cm

| PLEMENNÉ HODNOTY | | | | | | | | | | LINEARNÍ HODNOCENÍ | | | | | | |
|------------------|----|-----|-----|----|-----|-----|-----|-----|-----|--------------------|------|-----|----|----|----|------|
| | pp | ru | pp | ru | TR | KT | OS | UT | | Hmot | kříž | TR | KT | OS | UT | CE |
| BÝK | PE | 95 | 124 | ME | 97 | 90 | 110 | 107 | 105 | 107 | | | | | | |
| MATKA | PE | 107 | 116 | ME | 86 | 109 | 105 | 101 | 100 | 103 | 744 | 149 | 28 | 20 | 20 | 7 75 |
| Otec | PE | 81 | 135 | ME | 107 | 72 | 106 | 111 | 111 | 109 | 860 | 147 | 29 | 25 | 24 | 9 87 |

HODNOCEN: TR 9 / /10 KT / / OS / / UT Výsledek:

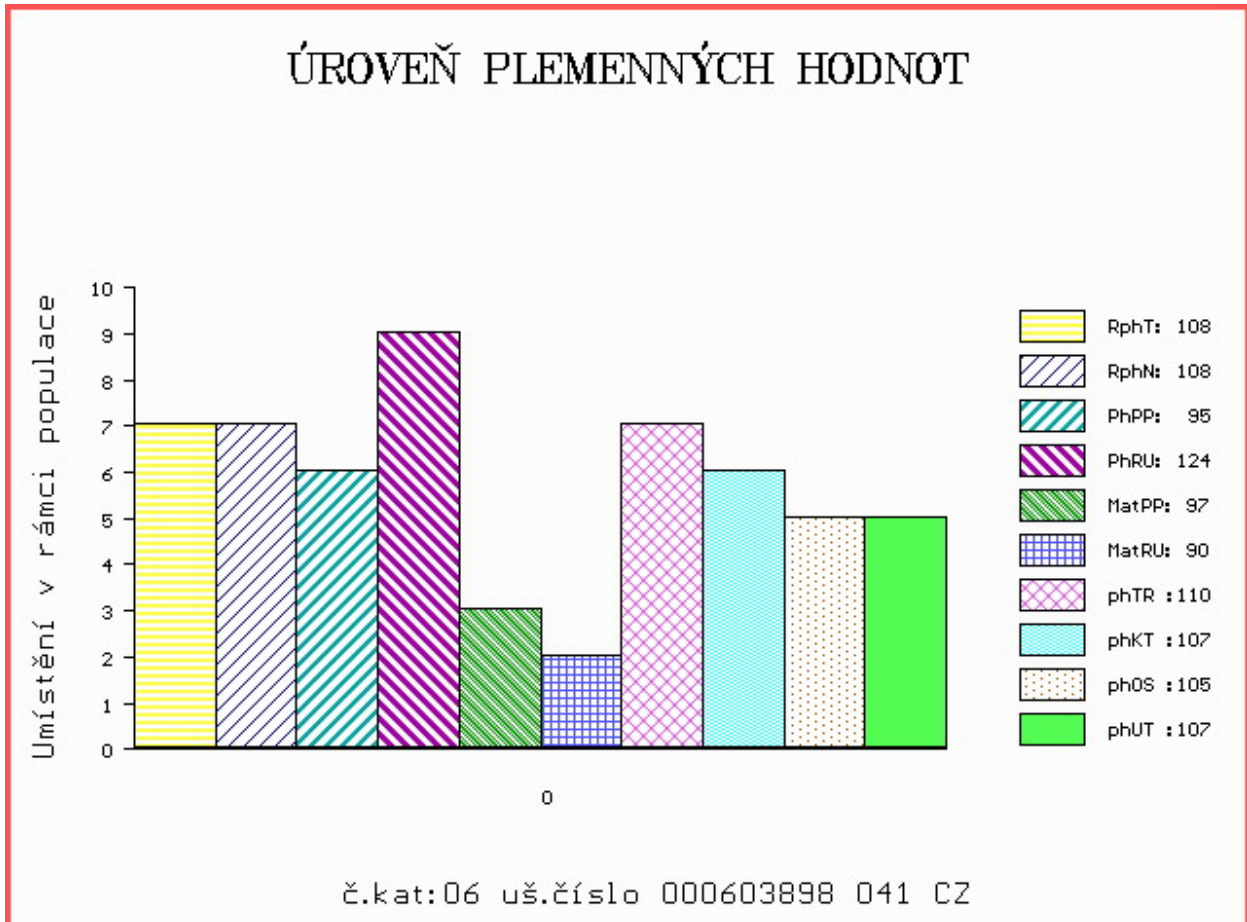

Číslo : 951422 032 CZ EBRO ŠUMAVSKÝ P Číslo katalogu 7
 Dat.nar. : 01.02.2018 Plemeno : S100 Masný simentál
 Chovatel : Statek Kašperské Hory s.r.o.
 Majitel : Statek Kašperské Hory s.r.o.

OOO ZSI 390 LYKKE ATLANTIS P 41344-00347
 OO SIP 893 ROUS VODŇANSKÝ P 145000624438031
 MOO 23508 267 CZ MS BCM STAR 54D P PG368342

O TEC ZMS 347 MOVIS ATLANTIS PP 812266679
 OMO ZSI 534 FGAF ZEGNA 230R P 638986
 MO 801269367 SK P 801269367
 MMO 380899 961 CZ SANDRA AGROCHYT P 392000380899961

OOM ZSI 400 HEDETOFT UNITED P 80185-00096
 OM ZSI 968 SOGÁRD AMÍR P 20030-01031
 MOM 2003000980 DK SOGÁRD THERESA P 20030-00980

MA 389512 932 CZ /2 ot ZANETA ŠUMAVSKÁ P 158000389512932
 OMM ZSI 570 VESTERMOLLE DON LEON P 25679-01743
 MM 317937 932 CZ P 158000317937932
 MMM 177324 932 CZ P 158000177324932

Vl.užit:nar: 46 *** kg ve 120d: 202 kg 210d: 336 kg 365d: 554 kg / kříž: 138 cm
 Přírustek v testu : 1500 g / 101 přírustek od narození: 1377 g / 100 šourek 38 cm
 Věk při ZV 446 dní aktuálně k 30.03.19 hmotnost: 627 kg výška v kříži: 145 cm

| PLEMENNÉ HODNOTY | | | | | | | | | | LINEARNÍ HODNOCENÍ | | | | | | | |
|------------------|----|-----|-----|----|-----|-----|-----|-----|------|--------------------|-----|-----|----|----|----|---|----|
| | pp | ru | pp | ru | TR | KT | OS | UT | Hmot | kříž | TR | KT | OS | UT | CE | | |
| BÝK | PE | 99 | 111 | ME | 108 | 105 | 101 | 100 | 100 | 101 | | | | | | | |
| MATKA | PE | 105 | 104 | ME | 103 | 108 | 95 | 97 | 98 | 97 | 666 | 148 | 23 | 19 | 18 | 7 | 67 |
| O TEC | PE | 94 | 120 | ME | 112 | 100 | 115 | 107 | 104 | 108 | 669 | 143 | 29 | 22 | 21 | 8 | 80 |

HODNOCEN: TR 9 / / 8 KT / / OS / / UT Výsledek:

ÚROVEŇ PLEMENNÝCH HODNOT

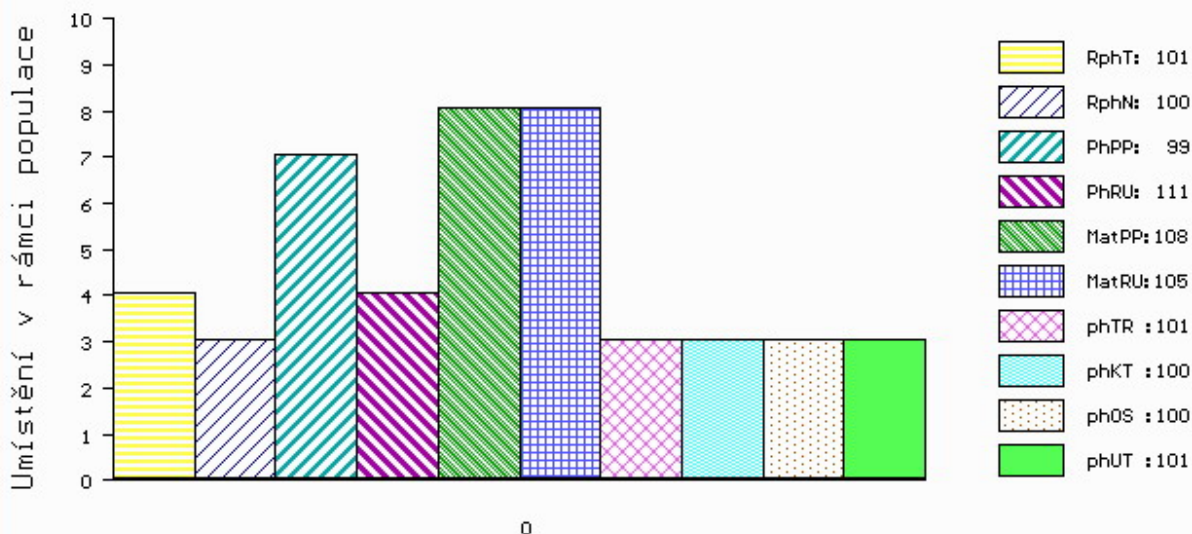

č.kat:07 uš.číslo 000951422 032 CZ

Číslo : 951452 032 CZ EDA ŠUMAVSKÝ PP Číslo katalogu 8
 Dat.nar. : 12.02.2018 Plemeno : S100 Masný simentál
 Chovatel : Statek Kašperské Hory s.r.o.
 Majitel : Statek Kašperské Hory s.r.o.

OOO ZSI 390 LYKKE ATLANTIS P 41344-00347
 OO SIP 893 ROUS VODŇANSKÝ P 145000624438031
 MOO 23508 267 CZ MS BCM STAR 54D P PG368342

OTEC ZMS 347 MOVIS ATLANTIS PP 812266679
 OMO ZSI 534 FGAF ZEGNA 230R P 638986
 MO 801269367 SK P 801269367
 MMO 380899 961 CZ SANDRA AGROCHYT P 392000380899961

OOM 272 806 MOLDAU CLINTON P 72142-00207
 OM ZSI 820 MOLDAU ERASMUS PP 72142-00235
 MOM 7214200202 DK MOLDAU BARBARA P 72142-00202

MA 414838 932 CZ /2 ot P 158000414838932
 OMM ZSI 570 VESTERMOLLE DON LEON P 25679-01743
 MM 317950 932 CZ P 158000317950932
 MMM 46513 932 CZ P 158000046513932

Vl.užit:nar: 46 *** kg ve 120d: 210 kg 210d: 378 kg 365d: 645 kg / kříž: 143 cm
 Přírustek v testu : 1816 g / 107 přírustek od narození: 1647 g / 110 šourek 40 cm
 Věk při ZV 435 dní aktuálně k 30.03.19 hmotnost: 723 kg výška v kříži: 145 cm

| PLEMENNÉ HODNOTY | | | | | | | | | | LINEARNÍ HODNOCENÍ | | | | | | | |
|------------------|----|----|-----|----|-----|-----|-----|-----|------|--------------------|-----|-----|----|----|----|---|----|
| | pp | ru | pp | ru | TR | KT | OS | UT | Hmot | kříž | TR | KT | OS | UT | CE | | |
| BÝK | PE | 91 | 128 | ME | 114 | 96 | 110 | 105 | 104 | 105 | | | | | | | |
| MATKA | PE | 84 | 122 | ME | 117 | 96 | 101 | 100 | 100 | 100 | 715 | 144 | 24 | 20 | 18 | 7 | 69 |
| OTEC | PE | 94 | 120 | ME | 112 | 100 | 115 | 107 | 104 | 108 | 669 | 143 | 29 | 22 | 21 | 8 | 80 |

HODNOCEN: TR 10 / /10 KT / / OS / / UT Výsledek:

ÚROVEŇ PLEMENNÝCH HODNOT

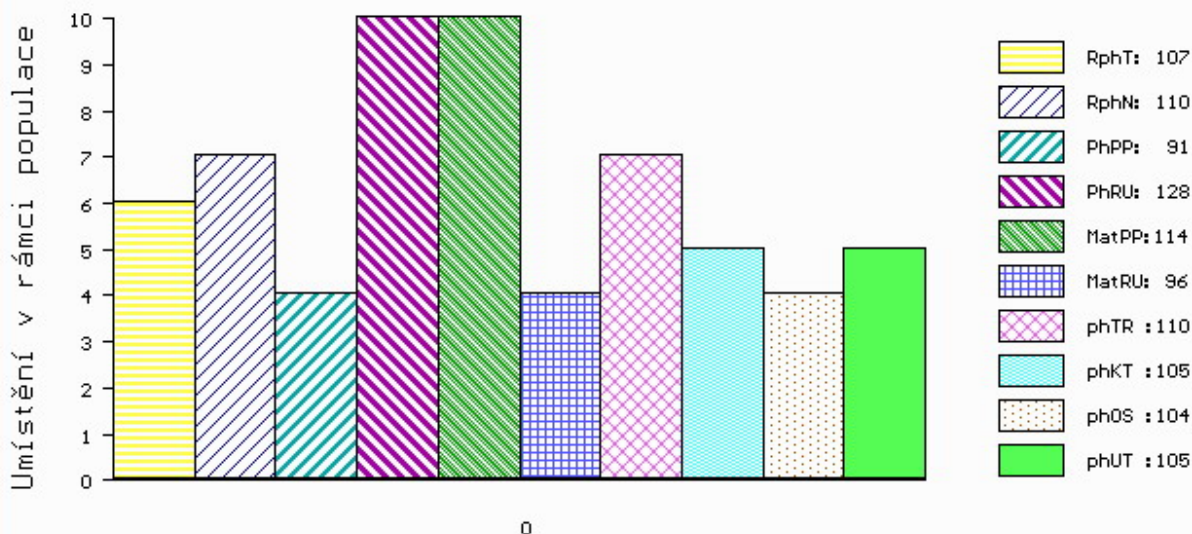

č.kat:08 uš.číslo 000951452 032 CZ

Číslo : 82712 064 CZ ENTER AGROCHYT P* Číslo katalogu 9
 Dat.nar. : 15.02.2018 Plemeno : S100 Masný simentál
 Chovatel : Agrochyt s.r.o.Mohelno
 Majitel : Agrochyt s.r.o.Mohelno

OOO 262 692 HILLCREST CHAMPION PMMC017
 OO ZSI 807 CURAHEEN TYSON ET R 171059840126
 MOO 151420930180 IE RACEVIEW MERLE-BEAUTY BATM031

OTEC ZMS 201 ZENTRUM VODŇANSKÝ P 145000836371031
 OMO ZSI 178 JIŘÍK VODŇANSKÝ P 145287117144
 MO 181049 931 CZ NORMA VODŇANSKÁ P 145000181049931
 MMO 124781 207 CZ LILIE VODŇANSKÁ P 145207124781

OOM 269 046 DIRNANEAN JACOB R M050979
 OM ZSI 371 VINGEGAARD VARAN ET P 41524-01071
 MOM 4152400644 DK VINGEGAARD MISSOURI P 41524-00644

MA 196072 932 CZ /9 ot RADUNA ŠUMAVSKÁ P 158000196072932
 OMM ZSI 078 GEROJ 164617006524
 MM 142110 304 CZ KAROLÍNA ŠUMAVSKÁ P 158000142110304
 MMM 7221 617 CZ GITA ŠUMAVSKÁ P 158617007221

Vl.užit:nar: 48 *** kg ve 120d: 254 kg 210d: 402 kg 365d: 696 kg / kříž: 143 cm
 Přírustek v testu : 1950 g / 115 přírustek od narození: 1772 g / 115 šourek 40 cm
 Věk při ZV 432 dní aktuálně k 30.03.19 hmotnost: 771 kg výška v kříži: 146 cm

| PLEMENNÉ HODNOTY | | | | | | | | | | LINEARNÍ HODNOCENÍ | | | | | | | | |
|------------------|----|----|-----|----|----|-----|-----|-----|-----|--------------------|------|----|-----|----|----|----|---|----|
| | pp | ru | pp | ru | TR | KT | OS | UT | | Hmot | kříž | TR | KT | OS | UT | CE | | |
| BÝK | PE | 94 | 127 | ME | 81 | 100 | 107 | 107 | 107 | 108 | | | | | | | | |
| MATKA | PE | 99 | 115 | ME | 89 | 102 | 99 | 98 | 98 | 98 | 845 | / | 151 | 27 | 22 | 20 | 7 | 76 |
| OTEC | PE | 88 | 127 | ME | 74 | 103 | 108 | 122 | 126 | 123 | 757 | / | 139 | 26 | 25 | 25 | 9 | 85 |

HODNOCEN: TR 10 / /10 KT / / OS / / UT Výsledek:

ÚROVEŇ PLEMENNÝCH HODNOT

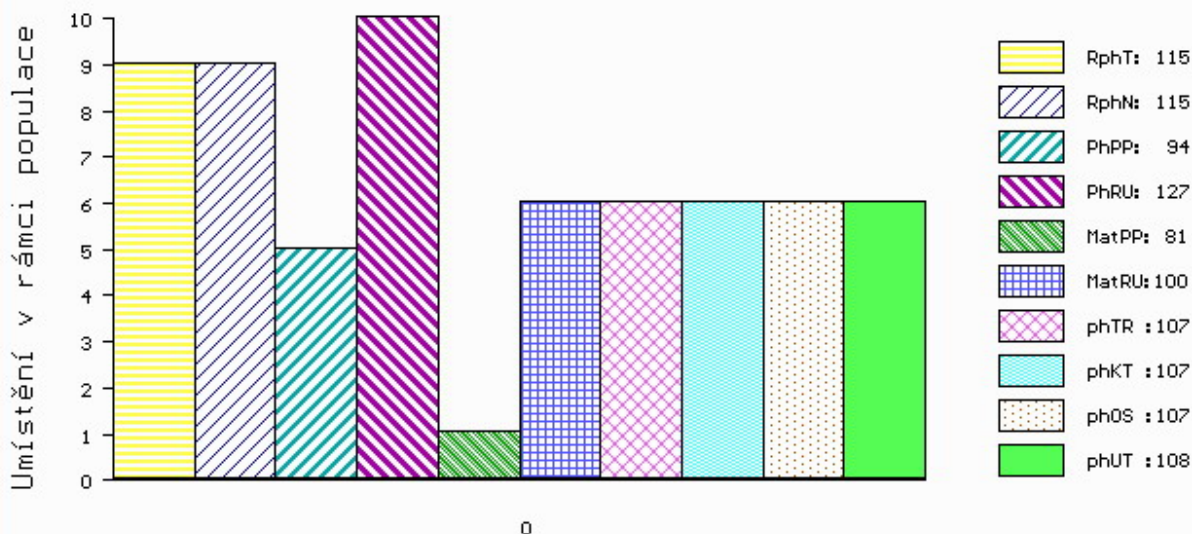

č.kat:09 uš.číslo 000082712 064 CZ

Číslo : 951464 032 CZ ECO ŠUMAVSKÝ P* Číslo katalogu 10
 Dat.nar. : 05.03.2018 Plemeno : S100 Masný simentál
 Chovatel : Statek Kašperské Hory s.r.o.
 Majitel : Statek Kašperské Hory s.r.o.

OOO ZSI 390 LYKKE ATLANTIS P 41344-00347
 OO SIP 893 ROUS VODŇANSKÝ P 145000624438031
 MOO 23508 267 CZ MS BCM STAR 54D P PG368342

OTEC ZMS 347 MOVIS ATLANTIS PP 812266679
 OMO ZSI 534 FGAF ZEGNA 230R P 638986
 MO 801269367 SK P 801269367
 MMO 380899 961 CZ SANDRA AGROCHYT P 392000380899961

OOM ZSI 495 HEDETOFT VITO PP 51546-02044
 OM ZSI 715 HESTEHAVEN DADDI P 107267-00098
 MOM 10726700050 DK HESTEHAVEN BLIS 107267-00050

MA 414834 932 CZ /2 ot V 158000414834932
 OMM ZSI 280 VINGEGAARD URUGUAY P 41524-01028
 MM 177268 932 CZ PINTA ŠUMAVSKÁ P 158000177268932
 MMM 46576 932 CZ MADLA ŠUMAVSKÁ R 158000046576932

Vl.užit:nar: 49 *** kg ve 120d: 228 kg 210d: 382 kg 365d: 688 kg / kříž: 140 cm
 Přírustek v testu : 1991 g / 109 přírustek od narození: 1751 g / 112 šourek 38 cm
 Věk při ZV 414 dní aktuálně k 30.03.19 hmotnost: 732 kg výška v kříži: 141 cm

| PLEMENNÉ HODNOTY | | | | | | | | | | LINEARNÍ HODNOCENÍ | | | | | | | |
|------------------|----|----|-----|----|-----|-----|-----|-----|------|--------------------|-----|-----|----|----|----|---|----|
| | pp | ru | pp | ru | TR | KT | OS | UT | Hmot | kříž | TR | KT | OS | UT | CE | | |
| BÝK | PE | 97 | 127 | ME | 106 | 101 | 109 | 110 | 109 | 110 | | | | | | | |
| MATKA | PE | 98 | 114 | ME | 101 | 113 | 100 | 103 | 104 | 103 | 648 | 143 | 22 | 20 | 18 | 7 | 67 |
| OTEC | PE | 94 | 120 | ME | 112 | 100 | 115 | 107 | 104 | 108 | 669 | 143 | 29 | 22 | 21 | 8 | 80 |

HODNOCEN: TR 8 / /10 KT / / OS / / UT Výsledek:

ÚROVEŇ PLEMENNÝCH HODNOT

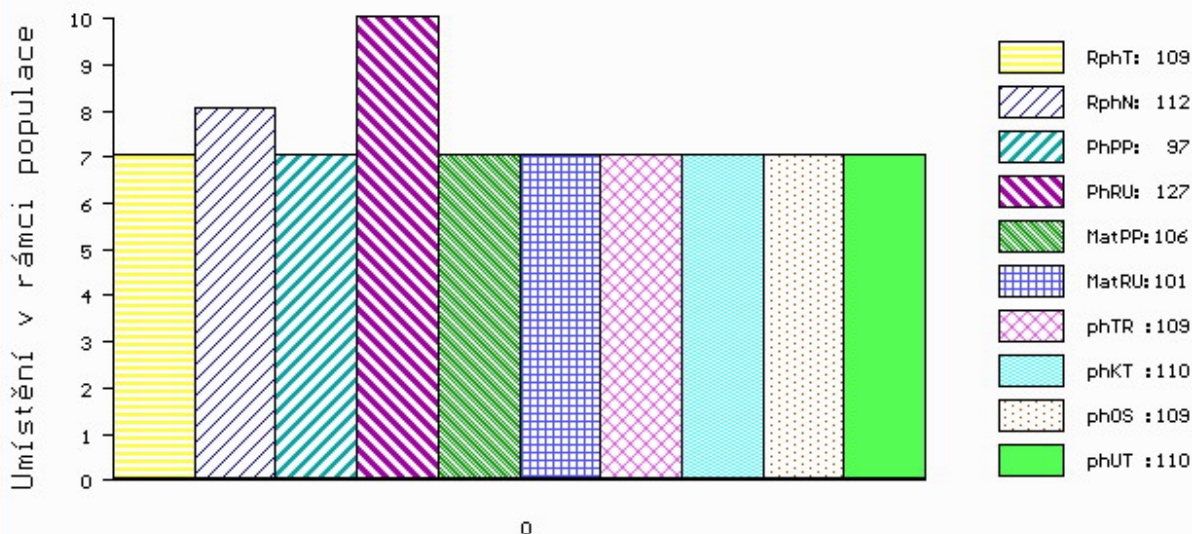

č.kat:10 uš.číslo 000951464 032 CZ

Číslo : 744308 071 CZ ESKORT Z NOVÉ VODY P* Číslo katalogu 11
 Dat.nar. : 12.03.2018 Plemeno : S100 Masný simentál
 Chovatel : Reinold Manfred, Stará Červená Voda
 Majitel : Reinold Manfred, Stará Červená Voda

OOO 262 692 HILLCREST CHAMPION PMMC017
 OO ZSI 949 CURAHEEN VIO ET R 171059860169
 MOO 151420930180 IE RACEVIEW MERLE-BEAUTY BATM031

OTEC ZMS 188 LYKKE INDUC P 41344-00508
 OMO ZMS 132 NORGÅRD CHARLIE P 42245-00814
 MO 4134400443 DK LYKKE FORGLEMMIGEJ P 41344-00443
 MMO 4134400239 DK LYKKE SMORBIOMST 41344-00239

OOM ZSI 400 HEDETOFT UNITED P 80185-00096
 OM ZSI 714 VINGEGAARD CRASSUS P 41524-01205
 MOM 4152400920 DK VINGEGAARD SAVANA P 41524-00920

MA 238046 971 CZ /4 ot VILMA Z NOVÉ VODY P* 429000238046971
 OMM ZSI 345 ALSTRUP VICTORY P 103095-00002
 MM 8016400 232 DK SNEUMGAAR FIONA P 80164-00232
 MMM 8016400196 DK SNEUMGAARD CHRISTIANE P 80164-00196

Vl.užit:nar: 53 *** kg ve 120d: 241 kg 210d: 407 kg 365d: 671 kg / kříž: 141 cm
 Přírustek v testu : 1691 g / 109 přírustek od narození: 1674 g / 111 šourek 40 cm
 Věk při ZV 407 dní aktuálně k 30.03.19 hmotnost: 694 kg výška v kříži: 146 cm

| PLEMENNÉ HODNOTY | | | | | | | | | | LINEARNÍ HODNOCENÍ | | | | | | | |
|------------------|----|----|-----|----|-----|-----|-----|-----|------|--------------------|-----|-----|----|----|----|---|----|
| | pp | ru | pp | ru | TR | KT | OS | UT | Hmot | kříž | TR | KT | OS | UT | CE | | |
| BÝK | PE | 88 | 127 | ME | 90 | 95 | 111 | 115 | 115 | 117 | | | | | | | |
| MATKA | PE | 71 | 123 | ME | 73 | 114 | 112 | 114 | 116 | 119 | 720 | 149 | 25 | 21 | 17 | 7 | 70 |
| OTEC | PE | 99 | 129 | ME | 102 | 77 | 114 | 114 | 113 | 114 | 682 | 140 | 29 | 24 | 23 | 8 | 84 |

HODNOCEN: TR 10 / /10 KT / / OS / / UT Výsledek:

ÚROVEŇ PLEMENNÝCH HODNOT

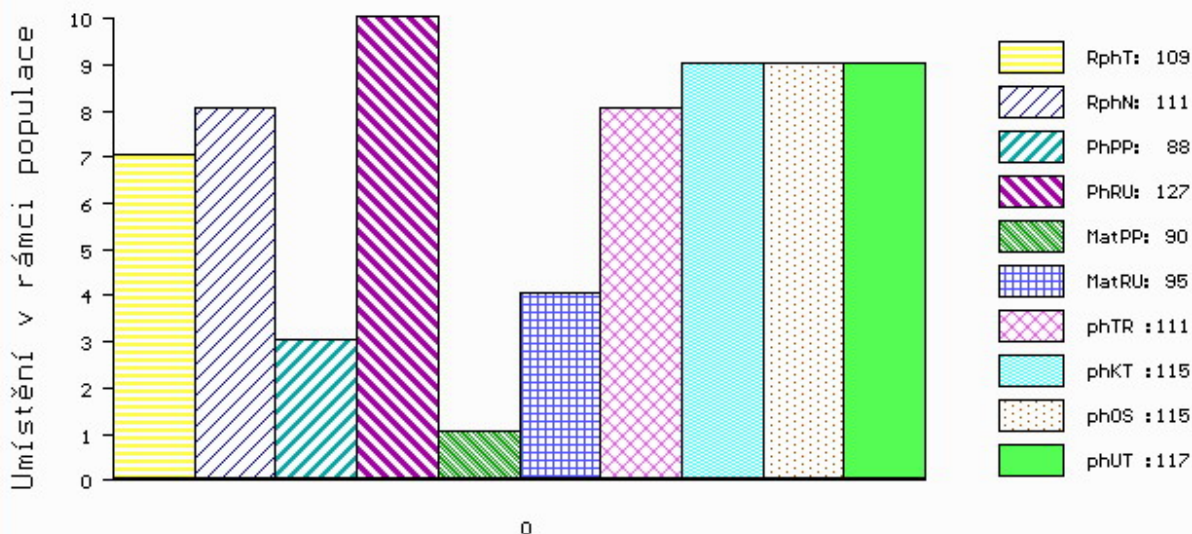

č.kat:11 uš.číslo 000744308 071 CZ

Číslo : 82714 064 CZ ESSEX AGROCHYT ET P* Číslo katalogu 12
 Dat.nar. : 18.03.2018 Plemeno : S100 Masný simentál
 Chovatel : Agrochyt s.r.o.Mohelno
 Majitel : Agrochyt s.r.o.Mohelno

OOO 269 782 OMORGA PRINCE R M060676
 OO 272 039 LYKKE BASSE P 41344-00371
 MOO 4134400326 DK LYKKE VANESSA P 41344-00326

OTEC ZMS 602 LYKKE LE MANS PP 41344-00538
 OMO ZSI 829 LANGO AUGUST/ATOS PP 17701-00844
 MO 4134400413 DK LYKKE DIDLINA PP 41344-00413
 MMO 4134400294 DK LYKKE ULUPULU P 41344-00294

OOM 262 692 HILLCREST CHAMPION PMMC017
 OM ZSI 949 CURAHEEN VIO ET R 171059860169
 MOM 151420930180 IE RACEVIEW MERLE-BEAUTY BATM031

MA 634134 961 CZ /jalot BALERINA AGROCHYT P 392000634134961
 OMM ZSI 816 HOENESS PP 12.601 05246
 MM 444367 931 CZ VALERIE VODŇANSKÁ P 145000444367931
 MMM 10532 617 CZ GINA VODŇANSKÁ P 145617010532

Vl.užit:nar: 54 *** kg ve 120d: 262 kg 210d: 378 kg 365d: 656 kg / kříž: 142 cm
 Přírustek v testu : 1691 g / 103 přírustek od narození: 1655 g / 103 šourek 37 cm
 Věk při ZV 401 dní aktuálně k 30.03.19 hmotnost: 678 kg výška v kříži: 142 cm

| PLEMENNÉ HODNOTY | | | | | | | | | | LINEARNÍ HODNOCENÍ | | | | | | | | |
|------------------|----|----|-----|----|-----|-----|-----|-----|-----|--------------------|------|----|-----|----|----|----|---|----|
| | pp | ru | pp | ru | TR | KT | OS | UT | | Hmot | kříž | TR | KT | OS | UT | CE | | |
| BÝK | PE | 78 | 132 | ME | 110 | 92 | 105 | 111 | 113 | 112 | | | | | | | | |
| MATKA | PE | 82 | 119 | ME | 113 | 113 | 103 | 112 | 114 | 113 | 0 | / | 0 | 0 | 0 | 0 | | |
| OTEC | PE | 78 | 136 | ME | 104 | 75 | 116 | 116 | 116 | 118 | 915 | / | 152 | 29 | 25 | 25 | 9 | 88 |

HODNOCEN: TR 9 / /10 KT / / OS / / UT Výsledek:

ÚROVEŇ PLEMENNÝCH HODNOT

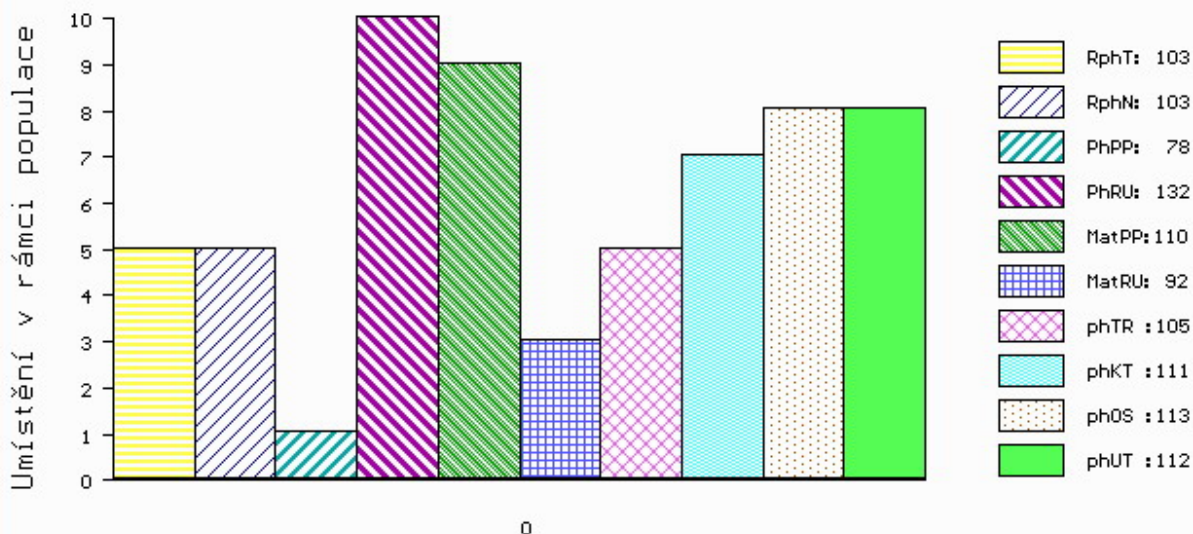

č.kat:12 uš.číslo 000082714 064 CZ

Číslo : 935077 032 CZ ERNESTO MĚCHOLUPSKÝ P Číslo katalogu 13
 Dat.nar. : 20.03.2018 Plemeno : S100 Masný simentál
 Chovatel : Měcholupská zemědělská a.s.
 Majitel : Měcholupská zemědělská a.s.

OOO 269 782 OMORGA PRINCE R M060676
 OO 273 719 VINGEGAARD BOLTON ET P 41524-01185
 MOO 4152401053 DK VINGEGAARD VALENTINE P 41524-01053

O TEC ZSI 938 VINGEGAARD FYRST PP 41524-01338
 OMO ZSI 400 HEDETOFT UNITED P 80185-00096
 MO 4152401217 DK VINGEGAARD DOLLY ET PP 41524-01217
 MMO 4152400633 DK VINGEGAARD MON CHERI P 41524-00633

OOM ZSI 283 LYKKE SIRIUS P 41344-00241
 OM ZSI 369 LYKKE ANDERS P 41344-00335
 MOM 4134400226 DK LYKKE RONJA 41344-00226

MA 146463 941 CZ /5 ot OLA Z LEZNICE R 340000146463941
 OMM ZSI 167 BOVET IGLU P 069591115645
 MM 817 942 CZ R 061000000817942
 MMM 108278 507 CZ R 140507108278

Vl.užit:nar: 52 *** kg ve 120d: 199 kg 210d: 311 kg 365d: 684 kg / kříž: 140 cm
 Přírustek v testu : 2375 g / 126 přírustek od narození: 1749 g / 116 šourek 39 cm
 Věk při ZV 399 dní aktuálně k 30.03.19 hmotnost: 708 kg výška v kříži: 140 cm

PLEMENNÉ HODNOTY

LINEARNÍ HODNOCENÍ

| | pp | ru | ME | pp | ru | TR | KT | OS | UT | Hmot | kříž | TR | KT | OS | UT | CE |
|-------|----|----|-----|----|-----|-----|-----|-----|-----|------|-------|-----|----|----|----|------|
| BÝK | PE | 92 | 114 | ME | 97 | 110 | 97 | 99 | 101 | 101 | | | | | | |
| MATKA | PE | 95 | 114 | ME | 105 | 106 | 109 | 107 | 106 | 109 | 802 / | 148 | 26 | 23 | 20 | 8 77 |
| O TEC | PE | 91 | 114 | ME | 78 | 117 | 106 | 99 | 97 | 99 | 934 / | 155 | 26 | 25 | 24 | 8 83 |

HODNOCEN: TR 8 / /10 KT / / OS / / UT Výsledek:

ÚROVEŇ PLEMENNÝCH HODNOT

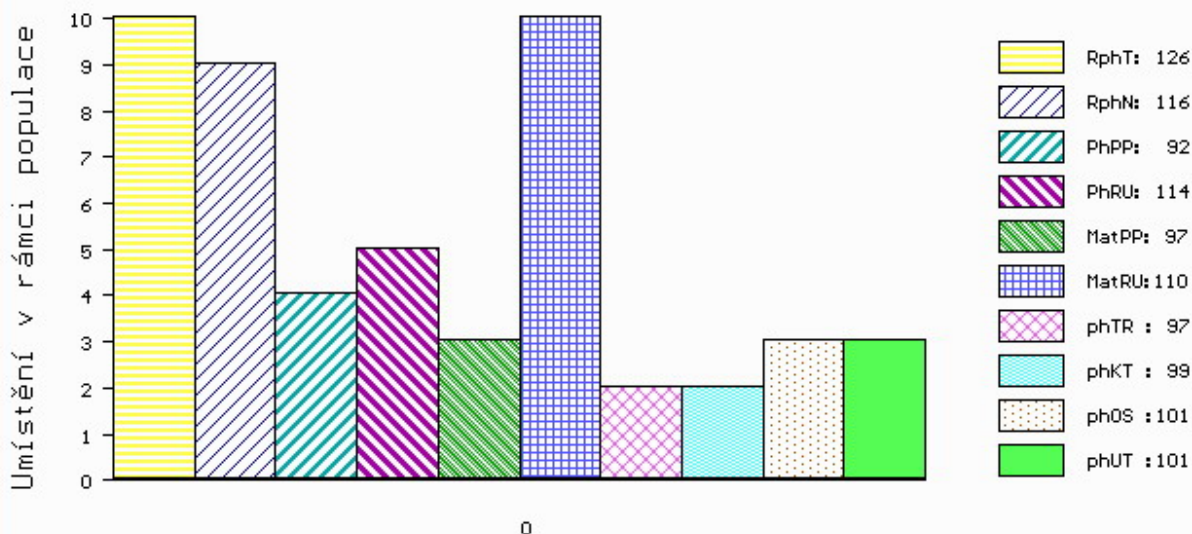

č.kat:13 uš.číslo 000935077 032 CZ

Číslo : **36423 034 CZ** **MEWIL ENDEAVOUR 1G** Číslo katalogu 14
 Dat.nar. : 14.01.2018 Plemeno : G100 Aberdeen Angus
 Chovatel : Vráblik Miroslav, Ing., Trhové Sviny
 Majitel : Vráblik Miroslav, Ing., Trhové Sviny

OOO 285 228 GDAR SVF RUSS 184B 11754198
 OO 285 227 ROTH REGULATOR 0405 13661580
 MOO 11898839 US BEAR MTN LADY ERALINE 302 11898839

O TEC ZAI 323 PENGUIN HENRY M503 ET 304249500503

OMO 285 229 SCA IMAGE MAKER 08N 1188888
 MO 1459725 CA DBRL IM HEDY 56U ET 1459725
 MMO 1080349 CA WILLABAR HEDY 202J 1080349

OOM ZAA 387 JOB 34L 035282047415
 OM ZAA 735 RICK 131000582521053
 MOM 122563 511 CZ 040511122563

MA 453399 931 CZ /5 ot MEWIL ESTON ANNE 106A 448000453399931

OMM ZAA 515 YOUNG DALE TOUCH DOWN 36M 1119460
 MM 200871 931 CZ MEWIL ESTON ANNE 7S 045000200871931
 MMM 43644 242 CZ MEWIL ESTON ANNE 106 J 045242043644

Vl.užit:nar: **38** *** kg ve 120d: **204** kg 210d: **310** kg 365d: **534** kg / kříž: **134** cm
 Přírustek v testu : **1775 g / 99** přírustek od narození: **1461 g / 95** šourek **37** cm
 Věk při ZV **464** dní aktuálně k 30.03.19 hmotnost: **681** kg výška v kříži: **138** cm

PLEMENNÉ HODNOTY

LINEARNÍ HODNOCENÍ

| | pp | ru | pp | ru | TR | KT | OS | UT | Hmot | kříž | TR | KT | OS | UT | CE | | |
|-------|----|-----|-----|----|-----|-----|-----|-----|------|------|-----|-----|----|----|----|---|----|
| BÝK | PE | 93 | 111 | ME | 99 | 101 | 101 | 107 | 108 | 106 | | | | | | | |
| MATKA | PE | 105 | 109 | ME | 107 | 106 | 95 | 101 | 102 | 99 | 720 | 140 | 18 | 20 | 20 | 6 | 64 |
| O TEC | PE | 73 | 110 | ME | 94 | 97 | 101 | 103 | 103 | 103 | 0 | 0 | 0 | 0 | 0 | 0 | 0 |

HODNOCEN: TR 7 / / 9 KT / / OS / / UT Výsledek:

ÚROVEŇ PLEMENNÝCH HODNOT

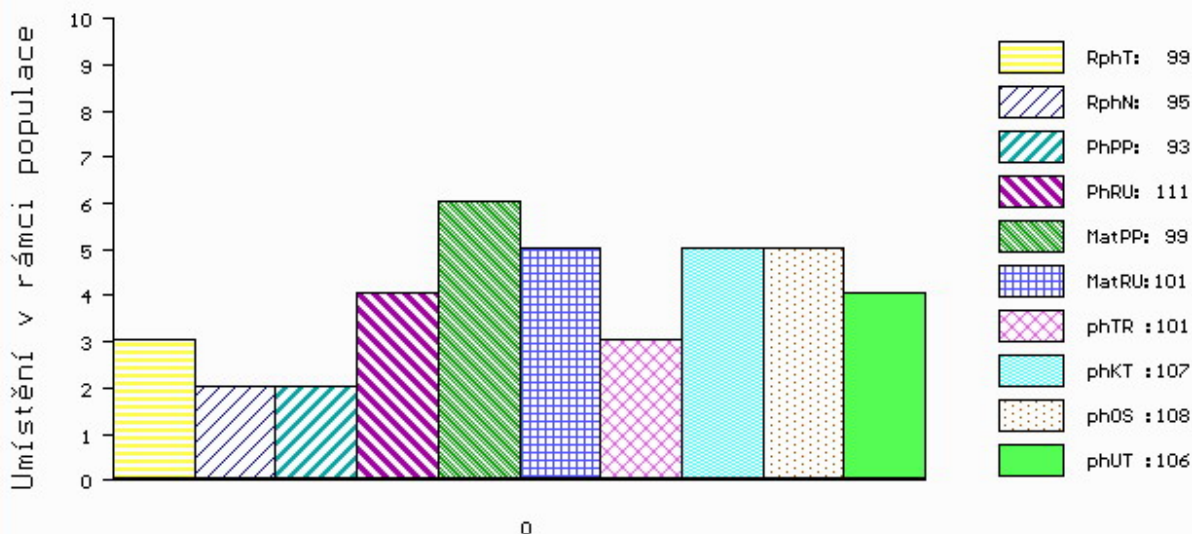

č.kat:14 uš.číslo 000036423 034 CZ

Číslo : 39307 034 CZ **EKOLOG Z PĚČÍNA** Číslo katalogu 15
 Dat.nar. : 16.01.2018 Plemeno : G100 Aberdeen Angus
 Chovatel : Lepša Vladimír, Pěčín
 Majitel : Lepša Vladimír, Pěčín

OOO 281 765 G 13 STRUCTURE 13394625
 OO 279 298 LAGRAN MAF ANTIDOTE 5775 15442456
 MOO 14343091 US MAPLE LANE FOREVER LADY 277 14343091

O TEC ZAI 177 BLELACK DUKE J262 521115202262
 OMO 281 766 CIRCLE A ADVENTURE 0124 13556245
 MO 15259208 US ONEILLS DELIA K 720 15259208
 MMO 14134966 US ONEILLS DELIA 715 14134966

OOM 269 246 RED LCC GRAND SLAM 1726J 655091
 OM ZAA 679 PÁJA RED ET 398000542301031
 MOM 941097 CA RED HOWE MS.RUBA DDH 7H 941097

MA 508716 931 CZ /3 ot 268000508716931
 OMM ZAA 572 RED RIIS STRYKER 394 ET 85569-00394
 MM 291966 931 CZ RED 268000291966931
 MMM 197958 931 CZ RED 268000197958931

Vl.užit:nar: 35 ** kg ve 120d: 220 kg 210d: 347 kg 365d: 594 kg / kříž: 135 cm
 Přírustek v testu : 2050 g / 111 přírustek od narození: 1568 g / 114 šourek 38 cm
 Věk při ZV 462 dní aktuálně k 30.03.19 hmotnost: 722 kg výška v kříži: 137 cm

| PLEMENNÉ HODNOTY | | | | | | | | | | LINEARNÍ HODNOCENÍ | | | | | | | |
|------------------|----|-----|-----|----|----|-----|-----|-----|-----|--------------------|------|-----|----|----|----|----|----|
| | pp | ru | pp | ru | TR | KT | OS | UT | | Hmot | kříž | TR | KT | OS | UT | CE | |
| BÝK | PE | 109 | 125 | ME | 89 | 97 | 98 | 108 | 111 | 108 | | | | | | | |
| MATKA | PE | 113 | 111 | ME | 93 | 114 | 95 | 101 | 102 | 100 | 908 | 148 | 28 | 22 | 23 | 8 | 81 |
| O TEC | PE | 99 | 127 | ME | 88 | 85 | 115 | 112 | 111 | 114 | 0 | 0 | 0 | 0 | 0 | 0 | 0 |

HODNOCEN: TR 7 / /10 KT / / OS / / UT Výsledek:

ÚROVEŇ PLEMENNÝCH HODNOT

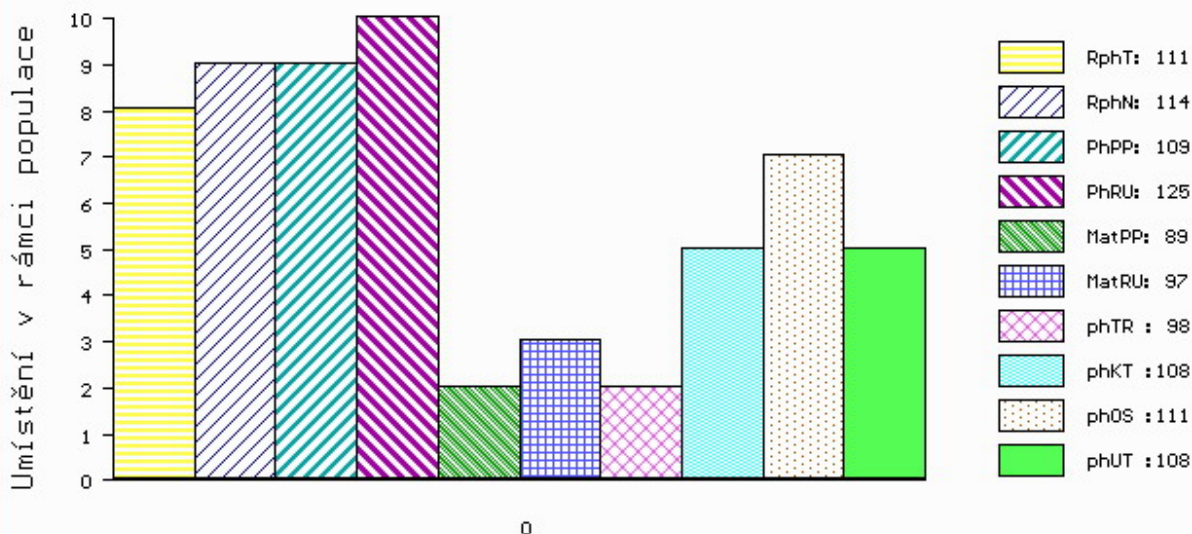

č.kat:15 uš.číslo 000039307 034 CZ

Číslo : 999444 031 CZ ELDORADO IKAR Číslo katalogu 16
 Dat.nar. : 19.01.2018 Plemeno : G100 Aberdeen Angus
 Chovatel : Zítek Jaroslav, Pechova Lhota
 Majitel : Zítek Jaroslav, Pechova Lhota

OOO ZAA 548 RAWBURN TRANSFORMER EJRW52.22
 OO 279 340 RAWBURN DUKE WINDSOR E440 562106200440
 MOO 61000385 UK RAWBURN DUCHESS WINDSOR Y385 61000385

OTEK ZAA 945 TOFTS PRONDOR H278 561998601278
 OMO 279 342 RAWBURN DUKE ROXBURGHE Z040 562106100040
 MO 561998500570 UK TOFTS PRONA C570 561998500570
 MMO 68600560 UK TOFTS PRONA X4 RRJ.X4.23

OOM 262 165 GDAR EXECUTIVE 727 754808
 OM ZAA 458 MEWIL KEKS ET 045384140671
 MOM 646444 CA MVF TIBBIE 20W 646444

MA 446152 931 CZ /6 ot MEWIL MIGNOLA 45Z 045000446152931
 OMM ZAA 283 HAWKINS BRONZE 495436
 MM 137234 201 CZ MEWIL MIGNOLA 10N 045000137234201
 MMM 4402 201 CZ YOUNG DALE MIGNOLA 41A 723744

Vl.užit:nar: 36 *** kg ve 120d: 224 kg 210d: 358 kg 365d: 554 kg / kříž: 140 cm
 Přírustek v testu : 1575 g / 97 přírustek od narození: 1453 g / 95 šourek 37 cm
 Věk při ZV 459 dní aktuálně k 30.03.19 hmotnost: 668 kg výška v kříži: 142 cm

| PLEMENNÉ HODNOTY | | | | | | | | | | LINEARNÍ HODNOCENÍ | | | | | | | |
|------------------|----|-----|-----|----|----|-----|-----|-----|------|--------------------|-----|-----|----|----|----|---|----|
| | pp | ru | pp | ru | TR | KT | OS | UT | Hmot | kříž | TR | KT | OS | UT | CE | | |
| BÝK | PE | 105 | 112 | ME | 86 | 115 | 110 | 108 | 106 | 109 | | | | | | | |
| MATKA | PE | 99 | 114 | ME | 88 | 124 | 109 | 108 | 105 | 108 | 756 | 144 | 28 | 24 | 21 | 8 | 81 |
| OTEK | PE | 104 | 111 | ME | 88 | 102 | 108 | 102 | 100 | 103 | 0 | 0 | 0 | 0 | 0 | 0 | 0 |

HODNOCEN: TR 9 / /10 KT / / OS / / UT Výsledek:

ÚROVEŇ PLEMENNÝCH HODNOT

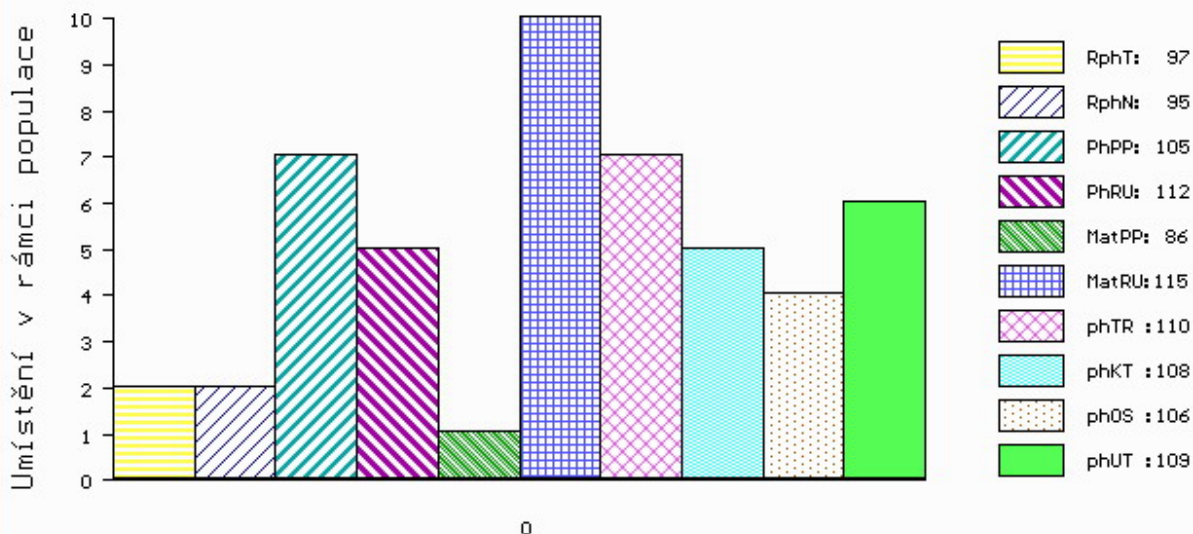

č.kat:16 uš.číslo 000999444 031 CZ

Číslo : **36425 034 CZ** **MEWIL EISENHOWER 3G** Číslo katalogu 17
 Dat.nar. : 21.01.2018 Plemeno : G100 Aberdeen Angus
 Chovatel : Vráblik Miroslav, Ing., Trhové Sviny
 Majitel : Vráblik Miroslav, Ing., Trhové Sviny

OOO 272 126 SANDY BAR ADVANTAGE 43M 1119001
 OO 272 125 HF KODIAK 5R 1274305
 MOO 1145690 CA WILBAR RUBY 955N 1145690

O TEC ZAA 848 HF EL TIGRE 28U 1469322
 OMO 269 234 TC FREEDOM 104 13977765
 MO 1274314 CA HF ECHO 84R 1274314
 MMO 1186561 CA HFDF ECHO 6N 1186561

OOM 267 504 YOUNG DALE REAL DEAL 18K 1023568
 OM ZAA 515 YOUNG DALE TOUCH DOWN 36M 1119460
 MOM 757111 CA PAT LADY SANDRA 2C 757111

MA 200871 931 CZ /11 ot MEWIL ESTON ANNE 7S 045000200871931
 OMM ZAA 211 KENOSEE PARK DIRECTOR 78D 801572
 MM 43644 242 CZ MEWIL ESTON ANNE 106 J 045242043644
 MMM 6063 201 CZ ROYAL ESTON ANNE 28C 770472

Vl.užit:nar: **37 ***** kg ve 120d: **206** kg 210d: **308** kg 365d: **554** kg / kříž: **132** cm
 Přírůstek v testu : **1600 g / 96** přírůstek od narození: **1393 g / 94** šourek **36** cm
 Věk při ZV **457** dní aktuálně k 30.03.19 hmotnost: **640** kg výška v kříži: **136** cm

| PLEMENNÉ HODNOTY | | | | | | | | | | LINEARNÍ HODNOCENÍ | | | | | | | |
|------------------|----|-----|-----|----|-----|-----|-----|-----|-----|--------------------|------|-----|----|----|----|----|----|
| | pp | ru | pp | ru | TR | KT | OS | UT | | Hmot | kříž | TR | KT | OS | UT | CE | |
| BÝK | PE | 108 | 108 | ME | 108 | 109 | 95 | 109 | 114 | 110 | | | | | | | |
| MATKA | PE | 107 | 96 | ME | 106 | 116 | 94 | 103 | 104 | 101 | 640 | 137 | 20 | 20 | 19 | 7 | 66 |
| O TEC | PE | 108 | 121 | ME | 111 | 102 | 105 | 116 | 119 | 119 | 0 | 0 | 0 | 0 | 0 | 0 | 0 |

HODNOCEN: TR 6 / /10 KT / / OS / / UT Výsledek:

ÚROVEŇ PLEMENNÝCH HODNOT

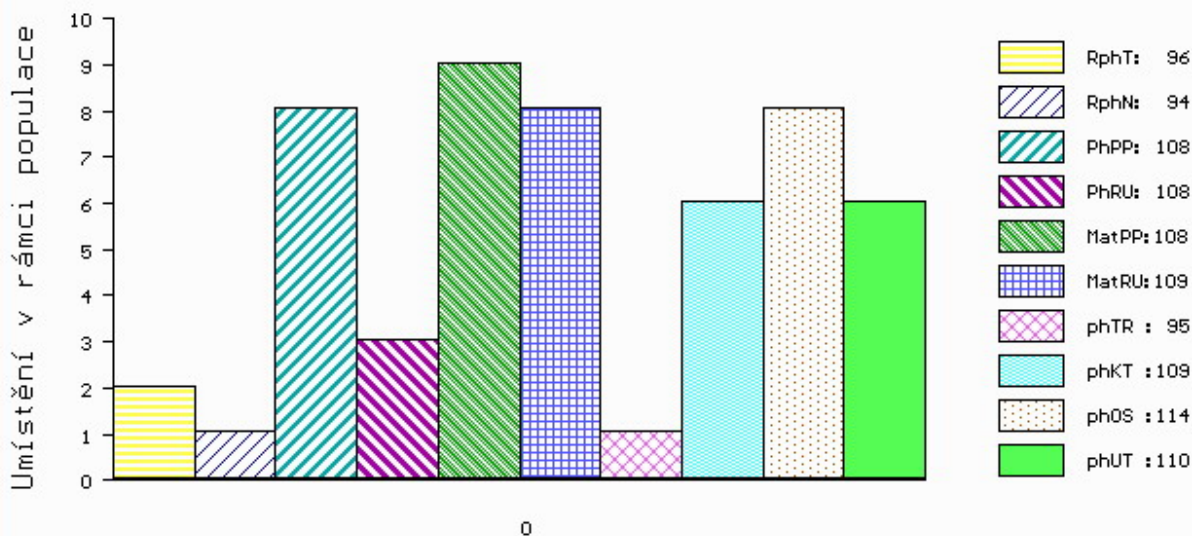

č.kat:17 uš.číslo 000036425 034 CZ

Číslo : **13862 034 CZ** **ELVIS Z VRÁBČE** Číslo katalogu 18
 Dat.nar. : 26.01.2018 Plemeno : G100 Aberdeen Angus
 Chovatel : Kubata Zdeněk, Vrábče
 Majitel : Kubata Zdeněk, Vrábče

OOO 271 970 THE MOSS EUROPA A118 182920100118
 OO 271 969 AULDHOUSEBURN KARLOS D218 580271400218
 MOO 59901057 UK WEDDERLIE KATREN Y057 BE059901057

O TEC ZAI 180 NIGHTINGALE EL PASO J489 302307400489

OMO ZAA 932 ANKONIAN ELIXIR 100 12758219
 MO 302307400181 UK NIGHTINGALE ENCHANTRESS C181 302307400181
 MMO 0 NIGHTINGALE ENCHANTRESS W28 RWZ.W28.22

OOM ZAA 691 TE MANIA RED LABEL ET VTM Z1023
 OM PAA 019 TOMÁŠ Z RANČIC 7X 326000664375031
 MOM 147972 201 CZ LEONKA Z RANČIC 326000147972201

MA 503420 931 CZ /3 ot ZUZKA Z VRÁBČE 449000503420931

OMM AAP 620 NITRÁT AFM 027000501415031
 MM 320778 931 CZ 398000320778931
 MMM 195247 931 CZ 035000195247931

Vl.užit:nar: **52 **** kg ve 120d: **241** kg 210d: **339** kg 365d: **604** kg / kříž: **136** cm
 Přírůstek v testu : **2016 g / 110** přírůstek od narození: **1551 g / 111** šourek **39** cm
 Věk při ZV **452** dní aktuálně k 30.03.19 hmotnost: **716** kg výška v kříži: **140** cm

PLEMENNÉ HODNOTY

LINEARNÍ HODNOCENÍ

| | pp | ru | ME | pp | ru | TR | KT | OS | UT | Hmot | kříž | TR | KT | OS | UT | CE | |
|-------|----|----|-----|----|-----|-----|-----|-----|----|------|------|-----|----|----|----|----|----|
| BÝK | PE | 76 | 129 | ME | 105 | 92 | 106 | 100 | 99 | 101 | | | | | | | |
| MATKA | PE | 76 | 120 | ME | 99 | 106 | 100 | 97 | 97 | 98 | 578 | 135 | 21 | 18 | 17 | 6 | 62 |
| O TEC | PE | 94 | 124 | ME | 92 | 86 | 106 | 100 | 99 | 101 | 0 | 0 | 0 | 0 | 0 | 0 | 0 |

HODNOCEN: TR 8 / /10 KT / / OS / / UT Výsledek:

ÚROVEŇ PLEMENNÝCH HODNOT

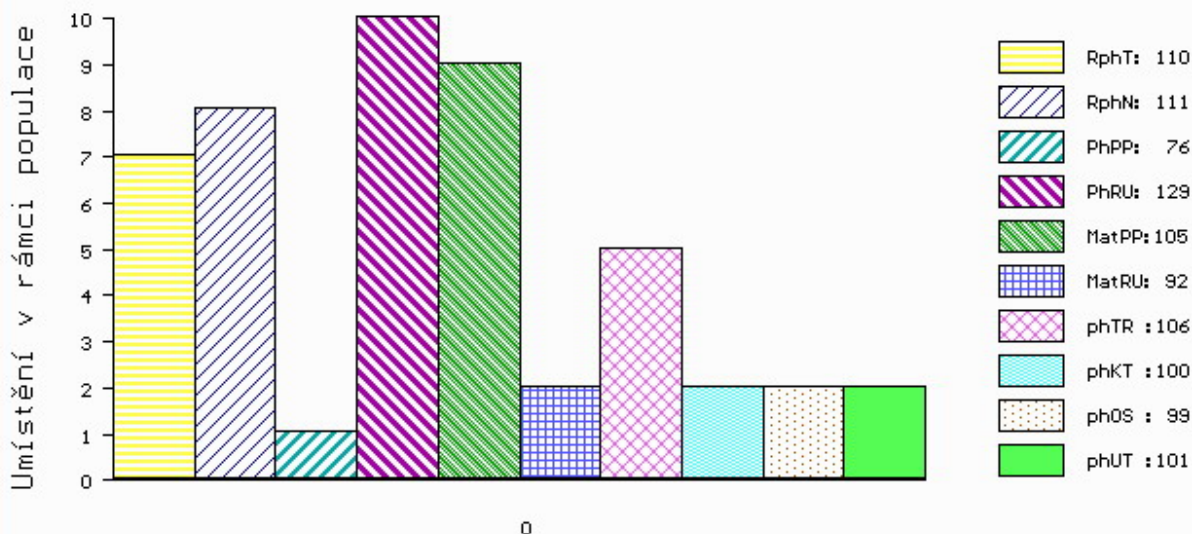

č.kat:18 uš.číslo 000013862 034 CZ

Číslo : 30665 034 CZ ELEGÁN RED AFM Číslo katalogu 19
 Dat.nar. : 02.02.2018 Plemeno : G100 Aberdeen Angus
 Chovatel : Angusfarma Mýto, Milan Šusta
 Majitel : Angusfarma Mýto, Milan Šusta

OOO 270 923 RED SIX MILE AVIATOR 217P 1233058
 OO 270 922 RED SIX MILE SAKIC 832S 1332064
 MOO 1235695 CA RED SIX MILE SIERA 257P 1235695

OTEC PAA 027 MEWIL RED TEX 602X ET 045000691379031
 OMO 262 657 RED RD DIVIDEND 7F 905057
 MO 987511 CA RED T-K DIXIE 10J 987511
 MMO 660087 CA RED BRYLOR CHEROK 40X 660087

OOM AAP 299 IGOR 035282045344
 OM AAP 515 LOGIK AF 39N 027031041551
 MOM 4828 117 CZ FINESA RED MISS REDFORD 18H 096117004828

MA 325780 931 CZ /9 ot 027000325780931
 OMM ZAA 181 BNB HAMILTON 41C 779242
 MM 48135 242 CZ AFM MOLLY OF TOLL 32K 027242048135
 MMM 479 117 CZ MOLLY OF PV 11D 790189

Vl.užit:nar: 37 ** kg ve 120d: 234 kg 210d: 379 kg 365d: 623 kg / kříž: 135 cm
 Přírustek v testu : 1791 g / 105 přírustek od narození: 1615 g / 102 šourek 39 cm
 Věk při ZV 445 dní aktuálně k 30.03.19 hmotnost: 717 kg výška v kříži: 141 cm

| PLEMENNÉ HODNOTY | | | | | | | | | | LINEARNÍ HODNOCENÍ | | | | | | | |
|------------------|----|-----|-----|----|----|-----|-----|-----|-----|--------------------|------|-----|----|----|----|----|----|
| | pp | ru | pp | ru | TR | KT | OS | UT | | Hmot | kříž | TR | KT | OS | UT | CE | |
| BÝK | PE | 107 | 115 | ME | 90 | 106 | 106 | 108 | 109 | 109 | | | | | | | |
| MATKA | PE | 97 | 103 | ME | 92 | 119 | 103 | 107 | 108 | 106 | 610 | 137 | 23 | 20 | 19 | 6 | 68 |
| OTEC | PE | 117 | 106 | ME | 89 | 104 | 100 | 102 | 104 | 104 | 604 | 130 | 19 | 19 | 21 | 6 | 65 |

HODNOCEN: TR 9 / /10 KT / / OS / / UT Výsledek:

ÚROVEŇ PLEMENNÝCH HODNOT

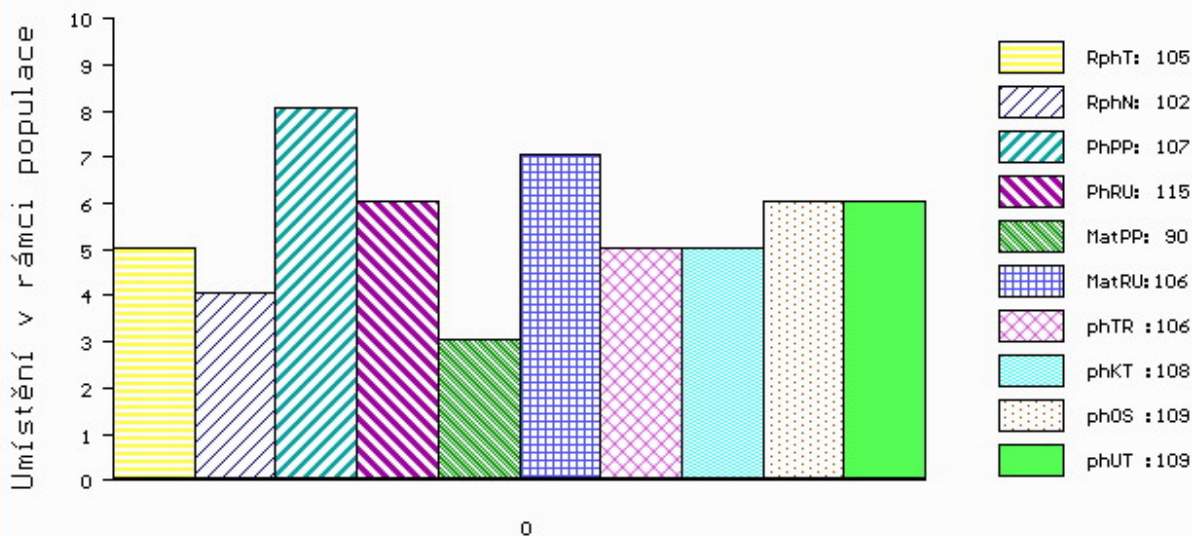

č.kat:19 uš.číslo 000030665 034 CZ

Číslo : 80390 034 CZ EMIL Z RANČIC 28G Číslo katalogu 20
 Dat.nar. : 04.02.2018 Plemeno : G100 Aberdeen Angus
 Chovatel : Šebelka Milan, SZ, Rančice
 Majitel : Šebelka Milan, SZ, Rančice

OOO 281 765 G 13 STRUCTURE 13394625
 OO 279 298 LAGRAND MAF ANTIDOTE 5775 15442456
 MOO 14343091 US MAPLE LANE FOREVER LADY 277 14343091

O TEC ZAI 177 BLELACK DUKE J262 521115202262

OMO 281 766 CIRCLE A ADVENTURE 0124 13556245
 MO 15259208 US ONEILLS DELIA K 720 15259208
 MMO 14134966 US ONEILLS DELIA 715 14134966

OOM ZAA 453 KARMÍN RED 16M ET 035282053009
 OM ZAA 726 RUBEL RED ZDB 035000629088031
 MOM 57938 242 CZ KAROLÍNA RED ZDB 28M 035000057938242

MA 454038 931 CZ /5 ot MARION Z RANČIC 4Z 326000454038931

OMM ZAA 408 FORDEL EISENHOWER Y423 UKPA01000423
 MM 239532 931 CZ 326000239532931
 MMM 144911 201 CZ 326000144911201

Vl.užit:nar: 47 *** kg ve 120d: 202 kg 210d: 324 kg 365d: 553 kg / kříž: 136 cm
 Přírustek v testu : 1658 g / 99 přírustek od narození: 1489 g / 100 šourek 37 cm
 Věk při ZV 443 dní aktuálně k 30.03.19 hmotnost: 671 kg výška v kříži: 141 cm

| PLEMENNÉ HODNOTY | | | | | | | | | | LINEARNÍ HODNOCENÍ | | | | | | | |
|------------------|----|----|-----|----|----|-----|-----|-----|------|--------------------|-----|-----|----|----|----|---|----|
| | pp | ru | pp | ru | TR | KT | OS | UT | Hmot | kříž | TR | KT | OS | UT | CE | | |
| BÝK | PE | 91 | 118 | ME | 91 | 102 | 103 | 109 | 111 | 111 | | | | | | | |
| MATKA | PE | 79 | 113 | ME | 92 | 116 | 112 | 112 | 111 | 113 | 666 | 141 | 26 | 22 | 19 | 8 | 75 |
| O TEC | PE | 99 | 127 | ME | 88 | 85 | 115 | 112 | 111 | 114 | 0 | 0 | 0 | 0 | 0 | 0 | 0 |

HODNOCEN: TR 9 / /10 KT / / OS / / UT Výsledek:

ÚROVEŇ PLEMENNÝCH HODNOT

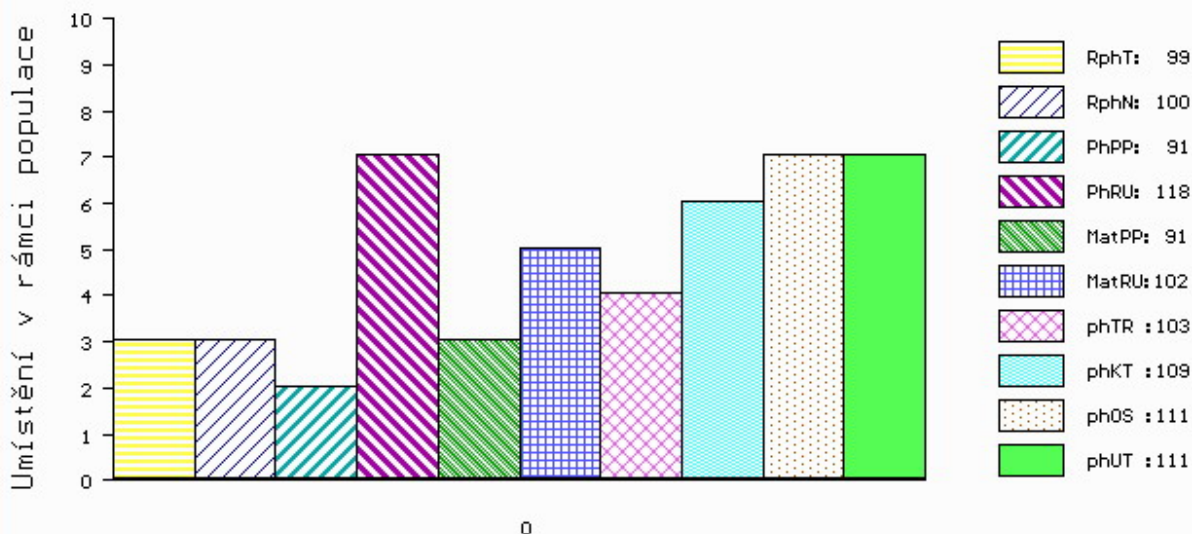

č.kat:20 uš.číslo 000080390 034 CZ

Číslo : 575490 042 CZ ENGEL RED Z BŘÍNKOVA Číslo katalogu 21
 Dat.nar. : 21.02.2018 Plemeno : G100 Aberdeen Angus
 Chovatel : Chládek Ivo,ing.,Břínkov
 Majitel : Chládek Ivo,ing.,Břínkov

OOO 270 929 RED BUF CRK CHF 824-1658 299558
 OO 269 241 RED LCHMN GRAND CANYON 1244G 566481
 MOO 475841 CA RED KRN REBA'S ROBIN 475841

OTEC ZAI 315 LANIGAN RED DEEP CANYON ET 331505810172
 OMO 262 695 RED BRYLOR NEW TREND 22D 788836
 MO 1297723 CA RED BAR MM ANNIE 51R 1297723
 MMO 880360 CA RED BAR MM ANNIE 85G 880360

OOM ZAA 602 OSET RED ZDB 035000532333031
 OM ZAA 780 SUHARTO RED ZDB 035000665852031
 MOM 50072 242 CZ 14K 035242050072

MA 159243 942 CZ /5 ot VIILMA RED Z BŘÍNKOVA 445000159243942
 OMM AAP 718 PUK RED ET 398000542290031
 MM 401832 931 CZ RED 035000401832931
 MMM 195167 931 CZ RED 035000195167931

Vl.užit:nar: 32 * kg ve 120d: 172 kg 210d: 293 kg 365d: 565 kg / kříž: 133 cm
 Přírustek v testu : 1900 g / 110 přírustek od narození: 1500 g / 105 šourek 33 cm
 Věk při ZV 426 dní aktuálně k 30.03.19 hmotnost: 635 kg výška v kříži: 135 cm

| PLEMENNÉ HODNOTY | | | | | | | | | | LINEARNÍ HODNOCENÍ | | | | | | | |
|------------------|----|-----|-----|----|----|-----|----|-----|------|--------------------|-----|-----|----|----|----|---|----|
| | pp | ru | pp | ru | TR | KT | OS | UT | Hmot | kříž | TR | KT | OS | UT | CE | | |
| BÝK | PE | 105 | 110 | ME | 90 | 110 | 96 | 97 | 97 | | | | | | | | |
| MATKA | PE | 114 | 110 | ME | 88 | 120 | 99 | 101 | 102 | 101 | 684 | 139 | 20 | 20 | 18 | 6 | 64 |
| OTEC | PE | 98 | 109 | ME | 90 | 100 | 97 | 103 | 104 | 104 | 0 | 0 | 0 | 0 | 0 | 0 | 0 |

HODNOCEN: TR 7 / /10 KT / / OS / / UT Výsledek:

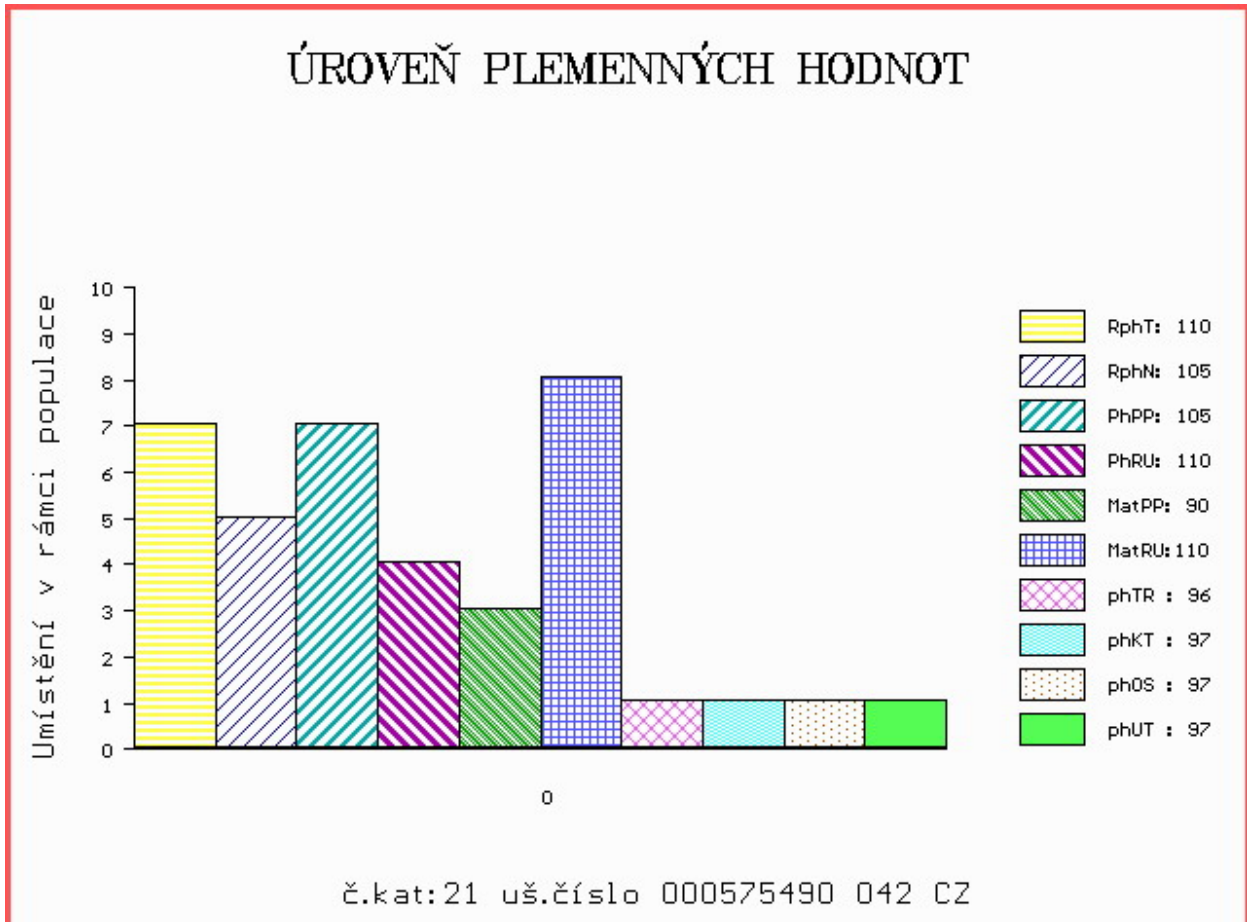

Číslo : 88221 064 CZ EGM RED Z HOJOVIC Číslo katalogu 22
 Dat.nar. : 25.02.2018 Plemeno : G100 Aberdeen Angus
 Chovatel : Vaniček Josef, Hojovice
 Majitel : Vaniček Josef, Hojovice

OOO 270 346 RED FINE LINE MULBERRY 26P 1237972
 OO ZAA 694 RED BRYLOR TALISKER 202T 1410189
 MOO 1026704 CA RED BRYLOR BONITA 66K 1026704

OTEC PAA 412 ZEFA RED Z HOJOVIC 399000801437061
 OMO ZAA 511 LEVHARD RED Z CUNKOVA ET 253031070326
 MO 349925 961 CZ 133000349925961
 MMO 217835 961 CZ NOEMI TEGRO 133000217835961

OOM ZAA 695 RED DMM BRYLOR THUMP 2T 1399230
 OM ZAI 031 VRAY RED Z RADHOSTIC ET 398000795553031
 MOM 360317 931 CZ RED ET 398000360317931

MA 633434 961 CZ /1 ot
 OMM ZAA 601 OLE RED ZDB 035000532328031
 MM 551629 961 CZ AMANDA RED Z HOJOVIC 399000551629961
 MMM 291967 931 CZ RED 268000291967931

Vl.užit:nar: 31 * kg ve 120d: 238 kg 210d: 354 kg 365d: 608 kg / kříž: 134 cm
 Přírustek v testu : 1650 g / 105 přírustek od narození: 1578 g / 115 šourek 38 cm
 Věk při ZV 422 dní aktuálně k 30.03.19 hmotnost: 659 kg výška v kříži: 136 cm

| PLEMENNÉ HODNOTY | | | | | | | | | | LINEARNÍ HODNOCENÍ | | | | | | | |
|------------------|----|-----|-----|----|----|-----|-----|-----|------|--------------------|-----|-----|----|----|----|---|----|
| | pp | ru | pp | ru | TR | KT | OS | UT | Hmot | kříž | TR | KT | OS | UT | CE | | |
| BÝK | PE | 116 | 133 | ME | 85 | 96 | 106 | 101 | 100 | 101 | | | | | | | |
| MATKA | PE | 107 | 117 | ME | 97 | 107 | 99 | 97 | 97 | 97 | 580 | 134 | 19 | 20 | 17 | 6 | 62 |
| OTEC | PE | 116 | 129 | ME | 80 | 96 | 110 | 105 | 104 | 107 | 735 | 141 | 27 | 21 | 18 | 6 | 72 |

HODNOCEN: TR 7 / /10 KT / / OS / / UT Výsledek:

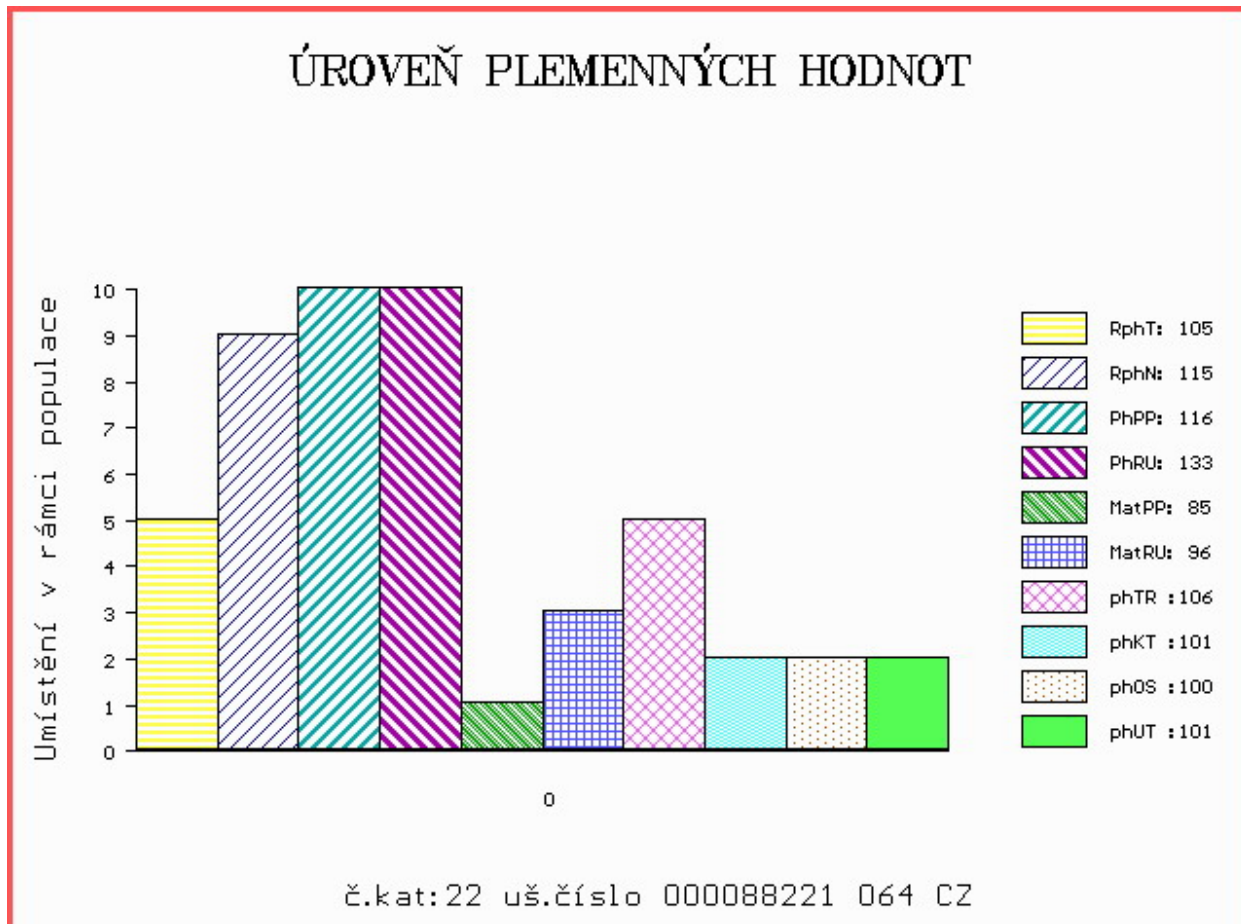

Číslo : 36434 034 CZ MEWIL EFFENDI RED 18G Číslo katalogu 23
 Dat.nar. : 10.03.2018 Plemeno : G100 Aberdeen Angus
 Chovatel : Vráblik Miroslav, Ing., Trhové Sviny
 Majitel : Vráblik Miroslav, Ing., Trhové Sviny

OOO ZAA 695 RED DMM BRYLOR THUMP 2T 1399230
 OO ZAA 807 TARIK RED ET 398000665397031
 MOO 240519 931 CZ RED 398000240519931

OPEC ZAI 363 BOND RED ZE STVOLÍNEK 403000590850051
 OMO PAA 017 TOMAHAWK RED TEGRO 133000690920061
 MO 175602 951 CZ 403000175602951
 MMO 147128 951 CZ 403000147128951

OOM 262 656 RED BASIN MAX 215G 1086406
 OM ZAA 693 RED BAR 5 AR MAXIMUM 2406S 1369251
 MOM 968866 CA RED BONNY 7468 968866

MA 429905 931 CZ /4 ot MEWIL RED GEIS 61X 045000429905931
 OMM 265 819 RED BVR RAB-STAR 56C 760245
 MM 7410 517 CZ MEWIL RED GEIS 10 H 035517007410
 MMM 999 CZ

Vl.užit:nar: 41 *** kg ve 120d: 218 kg 210d: 372 kg 365d: 659 kg / kříž: 137 cm
 Přírustek v testu : 2391 g / 126 přírustek od narození: 1743 g / 127 šourek 40 cm
 Věk při ZV 409 dní aktuálně k 30.03.19 hmotnost: 712 kg výška v kříži: 140 cm

| PLEMENNÉ HODNOTY | | | | | | | | | | LINEARNÍ HODNOCENÍ | | | | | | | |
|------------------|----|-----|-----|----|----|-----|-----|-----|------|--------------------|-----|-----|----|----|----|---|----|
| | pp | ru | pp | ru | TR | KT | OS | UT | Hmot | kříž | TR | KT | OS | UT | CE | | |
| BÝK | PE | 101 | 120 | ME | 87 | 111 | 114 | 109 | 107 | 110 | | | | | | | |
| MATKA | PE | 113 | 98 | ME | 94 | 118 | 107 | 101 | 100 | 101 | 734 | 141 | 20 | 20 | 20 | 7 | 67 |
| OPEC | PE | 81 | 133 | ME | 81 | 108 | 119 | 120 | 120 | 122 | 724 | 142 | 29 | 25 | 25 | 9 | 88 |

HODNOCEN: TR 10 / /10 KT / / OS / / UT Výsledek:

ÚROVEŇ PLEMENNÝCH HODNOT

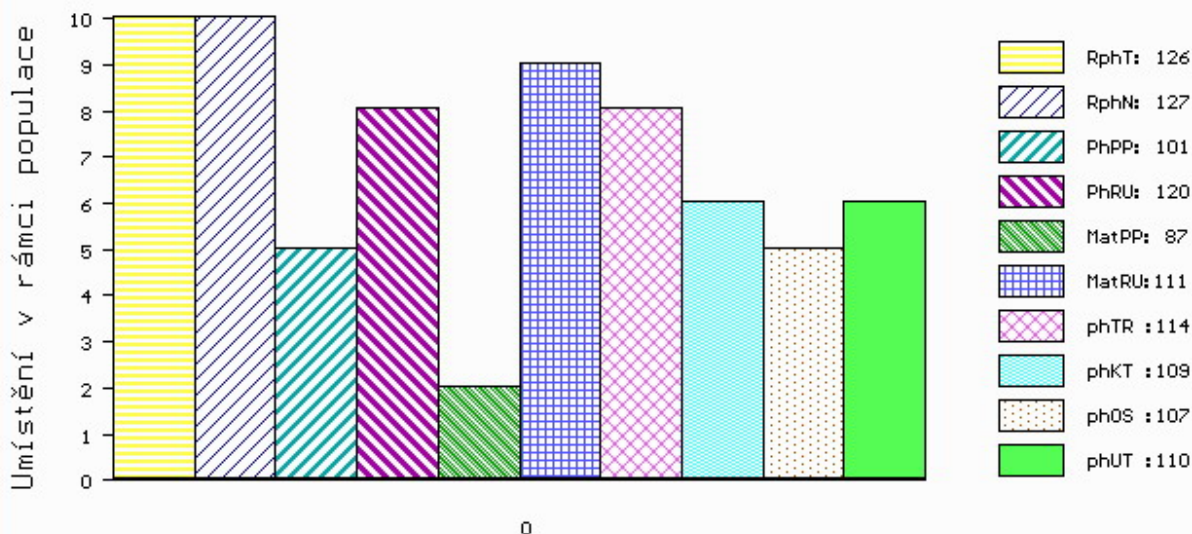

č.kat:23 uš.číslo 000036434 034 CZ

Číslo : 604068 041 CZ EURIPIDES RED SR Číslo katalogu 24
 Dat.nar. : 16.03.2018 Plemeno : G100 Aberdeen Angus
 Chovatel : Tůma Oldřich, Mariánské Lázně
 Majitel : Tůma Oldřich, Mariánské Lázně

OOO 270 922 RED SIX MILE SAKIC 832S 1332064
 OO PAA 027 MEWIL RED TEX 602X ET 045000691379031
 MOO 987511 CA RED T-K DIXIE 10J 987511

OTEC ZAI 224 MEWIL AMPÉR 28C 448000874033031
 OMO ZAA 515 YOUNG DALE TOUCH DOWN 36M 1119460
 MO 361880 931 CZ MEWIL LUCY 3X 045000361880931
 MMO 55470 931 CZ MEWIL LUCY 118P 045000055470931

OOM ZAA 561 NEPELA RED AFM 027000515845031
 OM ZAA 680 MEWIL PARVIS 216T 045000517587041
 MOM 103723 309 CZ MEWIL QUEEN 211 N 045000103723309

MA 160775 941 CZ /5 ot CRISTINA DY 407000160775941
 OMM AAP 194 FINESA RED JIRKA 096282038075
 MM 109302 941 CZ CECILKA DY 407000109302941
 MMM 144914 201 CZ 326201144914

Vl.užit:nar: 39 *** kg ve 120d: 223 kg 210d: 354 kg 365d: 624 kg / kříž: 138 cm
 Přírustek v testu : 1900 g / 112 přírustek od narození: 1607 g / 109 šourek 38 cm
 Věk při ZV 403 dní aktuálně k 30.03.19 hmotnost: 648 kg výška v kříži: 138 cm

| PLEMENNÉ HODNOTY | | | | | | | | | | LINEARNÍ HODNOCENÍ | | | | | | | |
|------------------|----|-----|-----|----|----|-----|-----|-----|------|--------------------|-----|-----|----|----|----|---|----|
| | pp | ru | pp | ru | TR | KT | OS | UT | Hmot | kříž | TR | KT | OS | UT | CE | | |
| BÝK | PE | 114 | 113 | ME | 90 | 115 | 108 | 105 | 105 | 108 | | | | | | | |
| MATKA | PE | 106 | 100 | ME | 92 | 128 | 106 | 108 | 109 | 109 | 730 | 142 | 25 | 20 | 19 | 7 | 71 |
| OTEC | PE | 109 | 115 | ME | 90 | 106 | 112 | 106 | 106 | 110 | 603 | 138 | 27 | 22 | 20 | 8 | 77 |

HODNOCEN: TR 9 / /10 KT / / OS / / UT Výsledek:

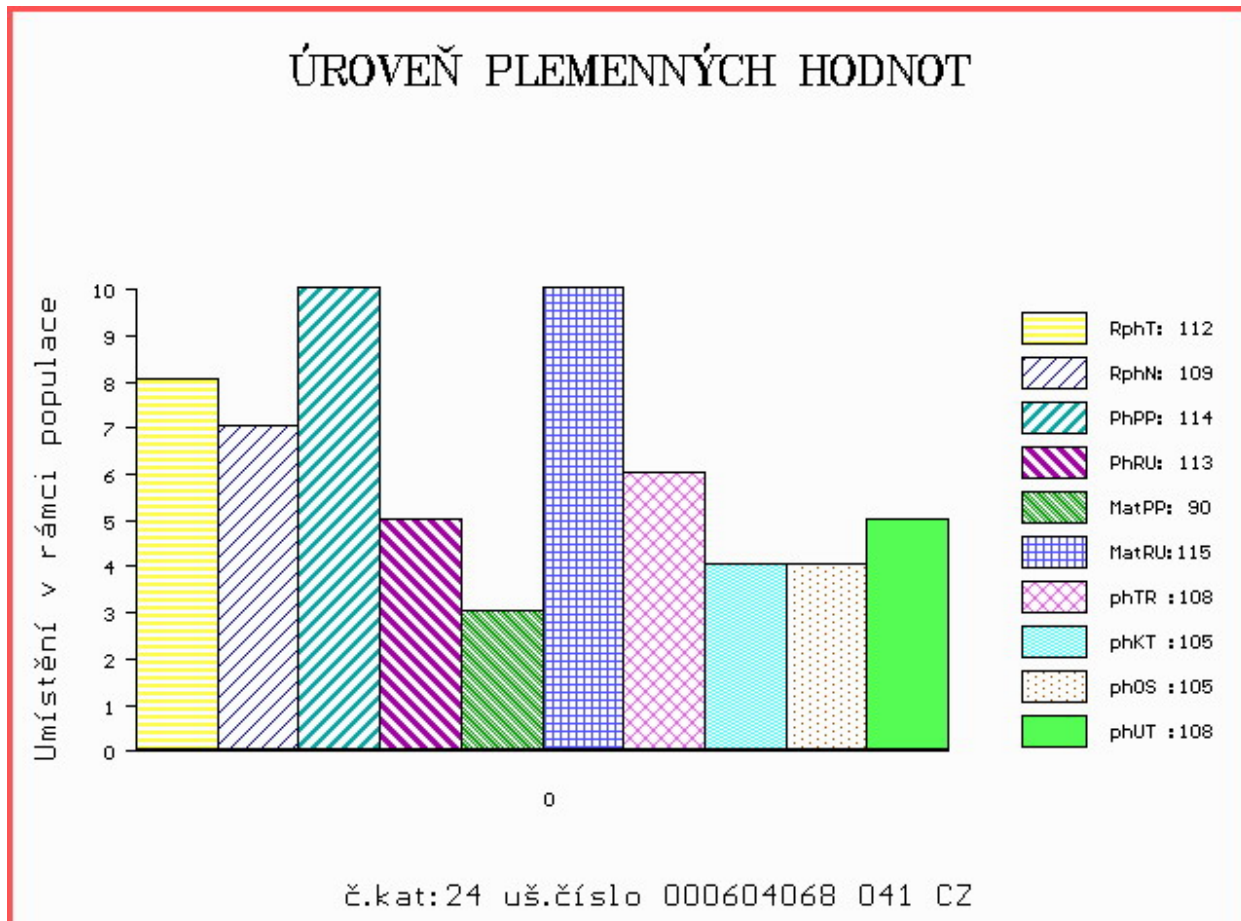

Číslo : 935041 032 CZ ERNIE MĚCHOLUPSKÝ P Číslo katalogu 25
 Dat.nar. : 22.02.2018 Plemeno : T100 Charolais
 Chovatel : Měcholupská zemědělská a.s.
 Majitel : Měcholupská zemědělská a.s.

OOO ZCH 516 MAGENTA 4296105603
 OO ZTI 903 BUSINESS 7240585019
 MOO 7240589893 FR SEXYE 7240589893

OTEC ZIT 965 BERAN Z TÝNIŠTĚ 411000578712041
 OMO ZCH 574 OHIO 0398109454
 MO 118112 941 CZ PORADA Z TÝNIŠTĚ 411000118112941
 MMO 1010554411 FR UVILLE 1010554411

OOM ZCH 449 LAUREL 7195122401
 OM ZCH 756 LANDINI SU 062389104952
 MOM 100476 309 CZ 062309100476

MA 187349 932 CZ /8 ot POCTA MĚCHOLUPSKÁ P 412000187349932
 OMM CHP 628 KASTRO P 116667129625
 MM 117652 932 CZ 17 P 045000117652932
 MMM 138625 304 CZ MILOS MISS PAGE 13L P 045000138625304

Vl.užit:nar: 49 *** kg ve 120d: 217 kg 210d: 342 kg 365d: 623 kg / kříž: 139 cm
 Přírustek v testu : 2158 g / 116 přírustek od narození: 1638 g / 118 šourek 39 cm
 Věk při ZV 425 dní aktuálně k 30.03.19 hmotnost: 706 kg výška v kříži: 144 cm

| PLEMENNÉ HODNOTY | | | | | | | | | | LINEARNÍ HODNOCENÍ | | | | | | | |
|------------------|----|-----|-----|----|-----|-----|-----|-----|------|--------------------|-----|-----|----|----|----|---|----|
| | pp | ru | pp | ru | TR | KT | OS | UT | Hmot | kříž | TR | KT | OS | UT | CE | | |
| BÝK | PE | 100 | 116 | ME | 93 | 103 | 106 | 102 | 101 | 103 | | | | | | | |
| MATKA | PE | 103 | 100 | ME | 105 | 108 | 94 | 91 | 91 | 90 | 848 | 157 | 27 | 21 | 20 | 7 | 75 |
| OTEC | PE | 96 | 120 | ME | 83 | 104 | 121 | 116 | 114 | 118 | 713 | 142 | 29 | 23 | 22 | 8 | 82 |

HODNOCEN: TR 10 / /10 KT / / OS / / UT Výsledek:

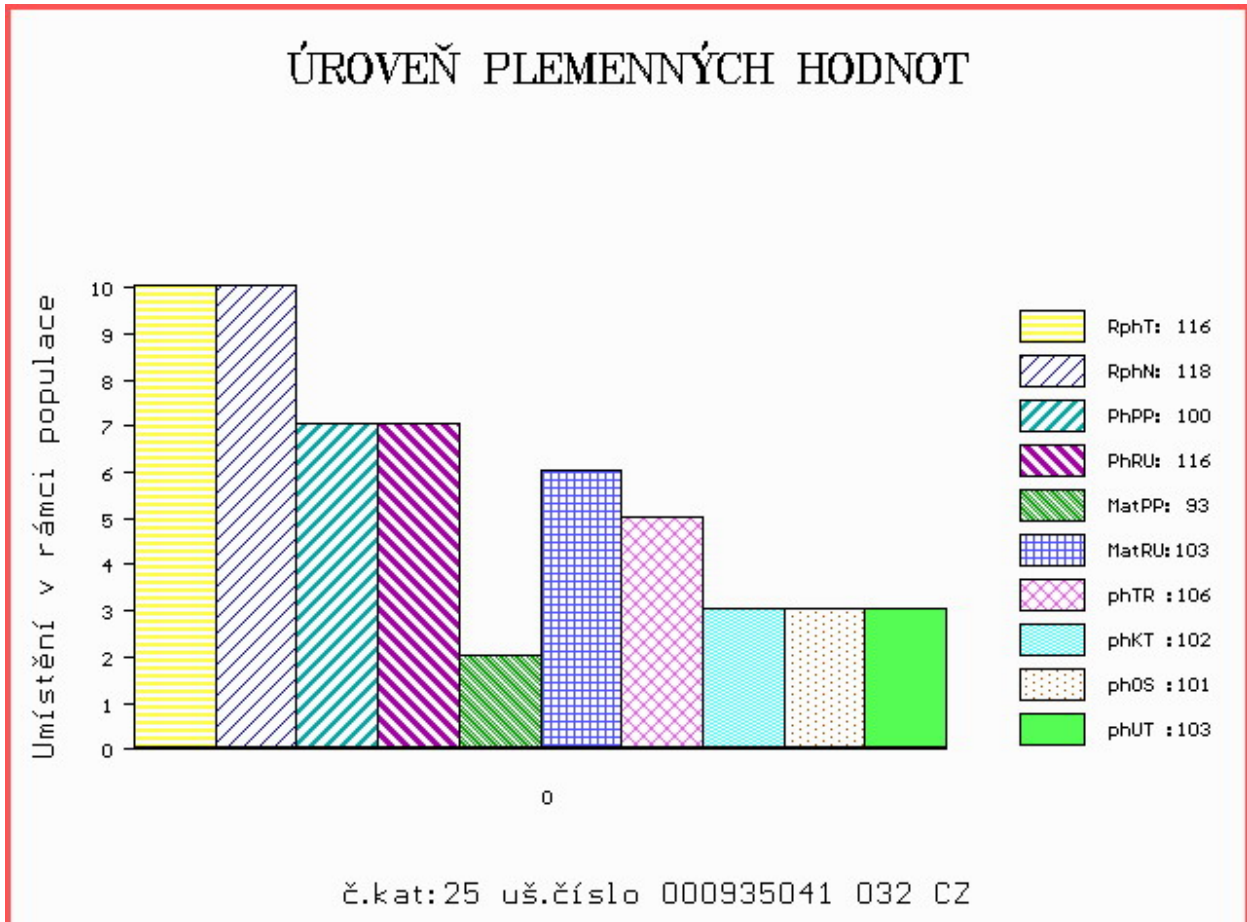

Číslo : 935042 032 CZ ELVIS MĚCHOLUPSKÝ Číslo katalogu 26
 Dat.nar. : 06.03.2018 Plemeno : T100 Charolais
 Chovatel : Měcholupská zemědělská a.s.
 Majitel : Měcholupská zemědělská a.s.

OOO 288 321 GOUVERNEUR 8574755231
 OO 288 320 IBRA MIC 7923521189
 MOO 7923520722 FR BRESILIENE 7923520722

OTEC ICH 399 MOMO 0339186079
 OMO 284 552 UTRILLOMIC 0311403788
 MO 314552179 FR HACHETTE 0314552179
 MMO 312898793 FR DISCRERE 0312898793

OOM ZTI 902 BACCHUS 5811506344
 OM ZTI 549 ECUREUIL 6349389468
 MOM 6340964287 FR VACHE 6340964287

MA 380496 932 CZ /3 ot ZONKA MĚCHOLUPSKÁ 412000380496932
 OMM ZCH 944 SAVIGNEUX 2101106933
 MM 267248 932 CZ SOŇA MĚCHOLUPSKÁ 412000267248932
 MMM 151495 932 CZ MILOS MISS SARA 21S 045000151495932

Vl.užit:nar: 51 *** kg ve 120d: 216 kg 210d: 364 kg 365d: 620 kg / kříž: 137 cm
 Přírustek v testu : 1466 g / 89 přírustek od narození: 1537 g / 91 šourek 37 cm
 Věk při ZV 413 dní aktuálně k 30.03.19 hmotnost: 649 kg výška v kříži: 138 cm

| PLEMENNÉ HODNOTY | | | | | | | | | | LINEARNÍ HODNOCENÍ | | | | | | | |
|------------------|----|-----|-----|----|-----|----|-----|-----|-----|--------------------|------|-----|----|----|----|----|----|
| | pp | ru | pp | ru | TR | KT | OS | UT | | Hmot | kříž | TR | KT | OS | UT | CE | |
| BÝK | PE | 97 | 123 | ME | 103 | 87 | 106 | 109 | 110 | 110 | | | | | | | |
| MATKA | PE | 100 | 119 | ME | 106 | 92 | 102 | 106 | 107 | 107 | 1000 | 152 | 27 | 23 | 23 | 8 | 81 |
| OTEC | PE | 94 | 117 | ME | 101 | 87 | 105 | 105 | 105 | 105 | 0 | 0 | 0 | 0 | 0 | 0 | 0 |

HODNOCEN: TR 8 / /10 KT / / OS / / UT Výsledek:

ÚROVEŇ PLEMENNÝCH HODNOT

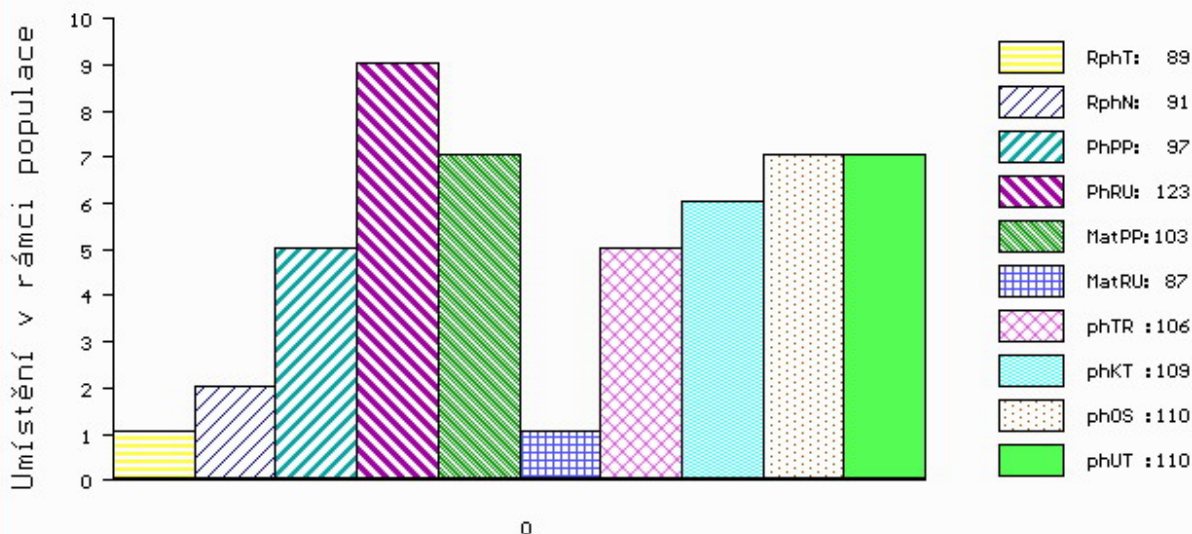

č.kat:26 uš.číslo 000935042 032 CZ

Číslo : 948199 032 CZ EXCALIBR P* Číslo katalogu 27
 Dat.nar. : 17.03.2018 Plemeno : Y100 Limousine
 Chovatel : Ouředník Karel, Kolinec
 Majitel : Ouředník Karel, Kolinec

OOO 281 376 PONTUS PP 05.365 13951
 OO 285 088 PEGASUS P 05.372 05191
 MOO 535309701 DE JESSICA 05.353 09701

O TEC ZLM 659 JORDY PP 8758731073
 OMO ZLI 940 CLOVIS P 2308914479
 MO 8758730813 FR GALIA P 8758730813
 MMO 8758730374 FR VENISE 8758730374

OOM ZLI 400 NEUF 2297004114
 OM ZLM 056 ARMORIC 2219279723
 MOM 2219279337 FR SOURIANTE 2219279337

MA 561689 931 CZ /1 ot ARANKA PÍSECKÁ 438000561689931
 OMM ZLI 539 CACAO 6503987463
 MM 458052 931 CZ 438000458052931
 MMM 113029 511 CZ DOMINA Z KALIŠTĚ 031511113029

Vl.užit:nar: 50 ** kg ve 120d: 212 kg 210d: 321 kg 365d: 558 kg / kříž: 139 cm
 Přírustek v testu : 1650 g / 95 přírustek od narození: 1397 g / 99 šourek 33 cm
 Věk při ZV 402 dní aktuálně k 30.03.19 hmotnost: 578 kg výška v kříži: 139 cm

| PLEMENNÉ HODNOTY | | | | | | | | | | LINEARNÍ HODNOCENÍ | | | | | | | |
|------------------|----|-----|-----|----|-----|-----|-----|-----|------|--------------------|-----|-----|----|----|----|---|----|
| | pp | ru | pp | ru | TR | KT | OS | UT | Hmot | kříž | TR | KT | OS | UT | CE | | |
| BÝK | PE | 89 | 118 | ME | 99 | 101 | 108 | 107 | 105 | 107 | | | | | | | |
| MATKA | PE | 103 | 113 | ME | 90 | 115 | 102 | 101 | 100 | 101 | 706 | 143 | 25 | 21 | 21 | 7 | 74 |
| O TEC | PE | 89 | 114 | ME | 100 | 92 | 105 | 107 | 105 | 107 | 851 | 147 | 26 | 20 | 20 | 7 | 73 |

HODNOCEN: TR 9 / /10 KT / / OS / / UT Výsledek:

