

KATALOG ZÁKLADNÍHO VÝBĚRU

dne 28.04.2019

REDU, spol. s r.o.

Začátek cca 9,00 hod.

Č. k.	Číslo býčka	OTEC st.reg.	DATUM NAROZENÍ	PLEM	HM. kg	KŘ. cm	Přír.od g	nar. RPH	CHOVATEL	
1	677177	062 CZ	ZIT 829	15.11.17	T100	780	147	1513 g	107	REDU, spol. s r.o.
2	677180	062 CZ	ICH 073	21.11.17	T100	832	141	1641 g	91	REDU, spol. s r.o.
3	677181	062 CZ	ICH 073	22.11.17	T100	834	139	1653 g	92	REDU, spol. s r.o.
4	677183	062 CZ	ZIT 829	26.11.17	T100	872	149	1738 g	107	REDU, spol. s r.o.
5	677184	062 CZ	ZIT 829	30.11.17	T100	758	148	1515 g	101	REDU, spol. s r.o.
6	677188	062 CZ	ICH 073	01.01.18	T100	810	139	1745 g	85	REDU, spol. s r.o.
7	677189	062 CZ	ICH 073	05.01.18	T100	716	141	1548 g	82	REDU, spol. s r.o.
8	677190	062 CZ	ZIT 829	06.01.18	T100	642	140	1392 g	94	REDU, spol. s r.o.

Plemenné hodnoty uvedené v katalogu jsou spočítány k 31.03.2019

ČESKÝ SVAZ CHOVATELŮ
MASNÉHO SKOTU



Vysvětlivky ke zkratkám ve jménech v katalogu :

ET	- býček narozen po embryotrasferu
RED	- zbarvení red angus
P,V	- bezrohý / volný roh (* - testováno testem DNA)
PP	- bezrohý – homozygot (stanoveno testem DNA)
R	- rohatý (* - testováno testem DNA)
+/+ ,WT/WT	- nepřenáší alelu způsobujícími dvojí osvalení (GS, AA)
MH/+	- heterozygot s jednou alelou podmiňující dvojí osvalení (GS)
MH/MH	- homozygot - obě alely podmiňující dvojí osvalení (GS – oddíl „B“ PK)
Porodní hmot (nar)	- u plemene AA,BA,HE,CH,MS,LI způsob zjišťování porodní hmotnosti v chovu * * * - váženo při narození , * * - odhadováno , * - nesledováno

U matek plemene BA

Třída	Výška kříž (cm)	Hmotnost (kg)	RPH přímý efekt	RPH mat. efekt	RPH osvalení
SE	147 a více	800 a více	105 a vic	103 a vic	103 a vic
EC	147 a více	800 a více	105 a vic	pod 103	103 a vic
EM	147 a více	800 a více	pod 105	103 a vic	pod 103
CM	pod 147	pod 800	105 a vic	103 a vic	103 a vic
C1	pod 147	pod 800	105 a vic	pod 103	103 a vic
M1	pod 147	pod 800	pod 105	103 a vic	pod 103

Popisky grafu úrovně plemenných hodnot

Jednotlivé plemenné hodnoty jsou rozděleny do pásem na základě výpočtu kvantilu normálního rozložení, které udávají, jak si konkrétní jedinec stojí v porovnání s průměrem populace plemenných býčků odchovaných v období 2014 – 2019.

pásma	Pozice býka v rámci populace	zkratka	Popis údaje v grafu
10	býk patří hodnotou RPH do 10 % nejlepších býků v daném ukazateli	<i>RphT</i>	RPH pro přírůstek v testu
9	býk patří hodnotou RPH do 20 % nejlepších býků v daném ukazateli	<i>RphN</i>	RPH pro životní přírůstek
8	býk patří hodnotou RPH do 30 % nejlepších býků v daném ukazateli	<i>RpPP</i>	RPH pro přímý efekt porody
7	býk patří hodnotou RPH do 40 % nejlepších býků v daném ukazateli	<i>RpRU</i>	RPH pro přímý efekt růst
6	býk patří hodnotou RPH do 50 % nejlepších býků v daném ukazateli	<i>MatPP</i>	RPH pro maternální efekt porody
5	býk patří hodnotou RPH do průměru býků v daném ukazateli	<i>MatRU</i>	RPH pro maternální efekt růst
4	býk patří hodnotou RPH do 60 % nejlepších býků v daném ukazateli	<i>phTR</i>	RPH pro lineární hodnocení těl. rámec
3	býk patří hodnotou RPH do 70 % nejlepších býků v daném ukazateli	<i>phKT</i>	RPH pro lineární hodnocení kap. těla
2	býk patří hodnotou RPH do 80 % nejlepších býků v daném ukazateli	<i>phOS</i>	RPH pro lineární hodnocení osvalení
1	býk patří hodnotou RPH do 90 % nejlepších býků v daném ukazateli	<i>phUT</i>	RPH pro lineární hodnocení užit. typ

Hlavní selekční kritéria pro výběr do plemenitby na OPB a odchovu u chovatele

Hlavním selekčním kritériem bude pouze lineární hodnocení při základním výběru.

Důvody vyřazení před základním výběrem

- hodnocení tělesného rámce (1,2,3 body dle parametrů daného plemene)
- hodnocení bodů za hmotnost v 365 dnech (1,2,3 body dle parametrů daného plemene)
- nepředvedení býka k základnímu výběru na ohlávce nebo na vodící tyči
- na základě rozhodnutí majitele býka o jeho vyřazení
- zdravotní důvody (displazie varlat, apod.)

Důvody vyřazení při základním výběrem

- hodnocení délky těla (1,2,3 body dle parametrů daného plemene)
- hodnocení ukazatelů kapacity těla (1,2,3 body dle parametrů daného plemene)
- hodnocení ukazatelů osvalení (1,2,3 body dle parametrů daného plemene)
- hodnocení užitkového typu (1,2,3 body dle parametrů daného plemene)
- závažné vady exteriéru při základním výběru
- neodpovídající funkčnost končetin při základním výběru
- zdravotní důvody (displazie varlat, apod.)

Reklamační řád pro základní výběry býků

Majitel odchovávaného býčka má právo podat reklamaci proti rozhodnutí výběrové komise (ČSCHMS). Tato reklamační může mít písemnou nebo ústní formu. Předmětem reklamační může být pouze konečný výsledek výběru (vybrán, odročen, vyřazen), nikoliv nesouhlas s bodovým hodnocením daného býka. Po skončení základního výběru býků vyzve předseda výběrové komise k podání případných protestů (reklamací). Reklamační se podává předsedovi výběrové komise nejpozději do 60-ti minut od jeho výzvy. Jménem majitele býka může jednat také zástupce odchovny plemenných býků (OPB). Reklamační je podmíněna složením nevratné kauce 1000 Kč, přičemž polovina z této částky je určena pro provozovatele OPB a polovina pro ČSCHMS. Tato kauce musí být složena okamžitě v hotovosti v době podání reklamační předsedovi výběrové komise. Po vznesení reklamační a složení nevratné kauce následuje nové předvedení býka.

V případě shodného verdiktu výběrové komise a majitele býka je platný tento shodný verdikt. V případě neshody mezi verdiktem výběrové komise a majitelem býka je býk odročen a bude proveden nový základní výběr. V případě opakovaného protestu je nutné reklamaci podat písemnou formou. Provedení nového základního výběru je podmíněno složením kauce 5000 Kč za každého reklamovaného býka. Kauce se skládá na účet ČSCHMS nejpozději do 10-ti kalendářních dnů ode dne provedení základního výběru. V případě, že nebudou peníze připsány na účet v daném termínu, platí původní verdikt výběrové komise a reklamační se dále neřeší. Nový základní výběr se uskuteční do 30-ti dnů od sporného výběru, pokud se obě strany nedohodnou jinak. Většinové složení komise nesmí být totožné se složením komise, která vynesla sporný verdikt. O složení nové komise rozhoduje ČSCHMS po dohodě s příslušnou Radou PK daného plemene. O závěru nového základního výběru je sepsán nový výběrový protokol. Proti tomuto rozhodnutí se již nelze dále odvolat. V případě, že je potvrzeno původní rozhodnutí výběrové komise, propadá kauce ve prospěch ČSCHMS, v opačném případě se vrací majiteli býka do 10-ti kalendářních dnů od provedení nového základního výběru. Náklady spojené s novým základním výběrem (zejména cestovné členů výběrové komise, případně oprávněné nároky spojené s odměnou za odvedenou práci) nese strana, která při svém rozhodnutí či jednání nebyla v právu. Tyto náklady jsou zúčtovány na základě vystavené faktury zaslané druhé straně nejpozději do 14 dnů od provedení opakovaného základního výběru. V každém případě se o reklamaci vede písemný zápis. Rozhodnutí výběrové komise se váže ke konkrétnímu zvířeti v konkrétním čase a není možno se na něj odvolávat v případných následných sporech.

Schváleno výborem ČSCHMS dne 21.3.2006 v Hradištku pod Medníkem, změny schváleny 9.6.2017 Grémiem předsedů rad plemenných knih v Hradištku pod Medníkem



<u>Sekretariát:</u> ČSCHMS Praha Těšnov 17 11705 Praha 1 Mobil : +420 724 007 860 Telefon : +420 221 812 865 E-mail : info@cschms.cz	<u>Ředitel PK</u> Kopecký Jan Osík 201 569 67 Osík u Litomyšle Mobil : +420 724 007 862 Telefon : +420 461 612 809 E-mail : kopecky@cschms.cz	<u>Adresa PK</u> Honová Nina Osvoboditelů 35/9 410 02 Lovosice Mobil : +420 724 073 641 E-mail : honova@cschms.cz
--	--	--

Číslo : 677177 062 CZ DENIS REDU V Číslo katalogu 1
 Dat.nar. : 15.11.2017 Plemeno : T100 Charolais
 Chovatel : REDU, spol. s r.o.
 Majitel : REDU, spol. s r.o.

OOO ZTI 085 VIRGIL SC P 4240983344
 OO 285 127 GLAIEUL 7121802791
 MOO 7121749128 FR ETAPE 7121749128

OPEC ZIT 829 JAPON SC P 0311944018
 OMO 285 128 CACAO 1824457510
 MO 313730548 FR FRAISE 0313730548
 MMO 312256509 FR BUVETTE 0312256509

OOM ZTI 245 SUEDOIS 5811102125
 OM ZTP 783 SIMBA SMILOVSKÝ 128000640723061
 MOM 194573 961 CZ 128000194573961

MA 366080 953 CZ /1 ot BERUŠKA Z CHOTČE 388000366080953
 OMM ZCH 578 EPSOM 4289102555
 MM 131018 953 CZ 388000131018953
 MMM 35373 953 CZ 132000035373953

Vl.užit:nar: 37 ** kg ve 120d: 192 kg 210d: 336 kg 365d: 571 kg / kříž: 138 cm
 Přírustek od narození: 1513 g / 107 šourek 44 cm
 Věk při ZV 529 dní aktuálně k 21.03.19 hmotnost: 780 kg výška v kříži: 147 cm

PLEMENNÉ HODNOTY										LINEARNÍ HODNOCENÍ						
	pp	ru	pp	ru	TR	KT	OS	UT		Hmot	kříž	TR	KT	OS	UT	CE
BÝK	PE	105	114	ME	93	102	118	110	107	110						
MATKA	PE	105	115	ME	87	111	106	103	101	102	928	148	27	23	22	8 80
OPEC	PE	103	116	ME	99	92	117	113	112	114	0	0	0	0	0	0

HODNOCEN: TR 10 / / 9 KT / / OS / / UT Výsledek:

ÚROVEŇ PLEMENNÝCH HODNOT

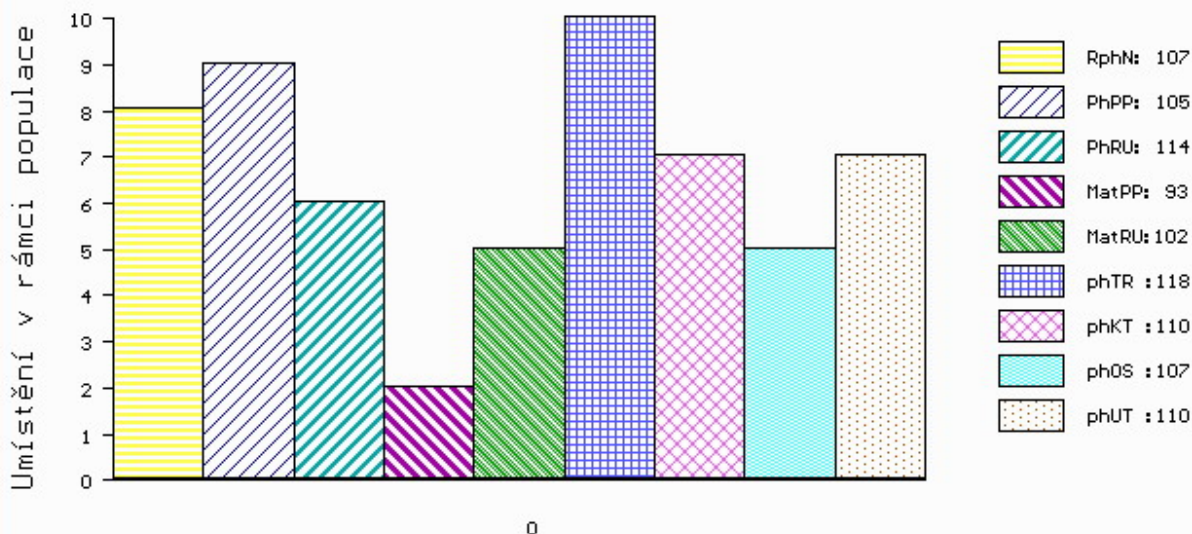

č.kat:01 uš.číslo 000677177 062 CZ

Číslo : 677180 062 CZ DASTY REDU Číslo katalogu 2
 Dat.nar. : 21.11.2017 Plemeno : T100 Charolais
 Chovatel : REDU, spol. s r.o.
 Majitel : REDU, spol. s r.o.

OOO 269 744 GRIMALDI 8991100066
 OO 285 876 ORIENT 5898109670
 MOO 5892101426 FR HUTTE 5892101426

OTEC ICH 073 VOSGIEN VF 0311484469
 OMO 285 878 ILLIMITE 7193100065
 MO 394120872 FR LEGION 0394120872
 MMO 392114819 FR HOLLANDE 0392114819

OOM ZTI 099 ROCHEFORT RJ 7121290962
 OM ZTI 855 TREWIS AGROCHYT 391000709815061
 MOM 175417 961 CZ 186000175417961

MA 183807 941 CZ /1 ot BEMA Z TÝNIŠTĚ 411000183807941
 OMM ZTI 084 VILLERS RJC 5703573168
 MM 134500 941 CZ SYLVIANA Z TÝNIŠTĚ 411000134500941
 MMM 7121313099 FR USANCE 7121313099

Vl.užit:nar: 36 ** kg ve 120d: 209 kg 210d: 336 kg 365d: 619 kg / kříž: 135 cm
 Přírustek od narození: 1641 g / 91 šourek 46 cm
 Věk při ZV 523 dní aktuálně k 21.03.19 hmotnost: 832 kg výška v kříži: 141 cm

PLEMENNÉ HODNOTY										LINEARNÍ HODNOCENÍ							
	pp	ru	pp	ru	TR	KT	OS	UT		Hmot	kříž	TR	KT	OS	UT	CE	
BÝK	PE	91	115	ME	100	90	107	108	107	107							
MATKA	PE	75	107	ME	103	98	101	100	101	100	904	147	25	22	21	8	76
OTEC	PE	105	110	ME	94	89	109	109	107	108	0	0	0	0	0	0	0

HODNOCEN: TR 7 / /10 KT / / OS / / UT Výsledek:

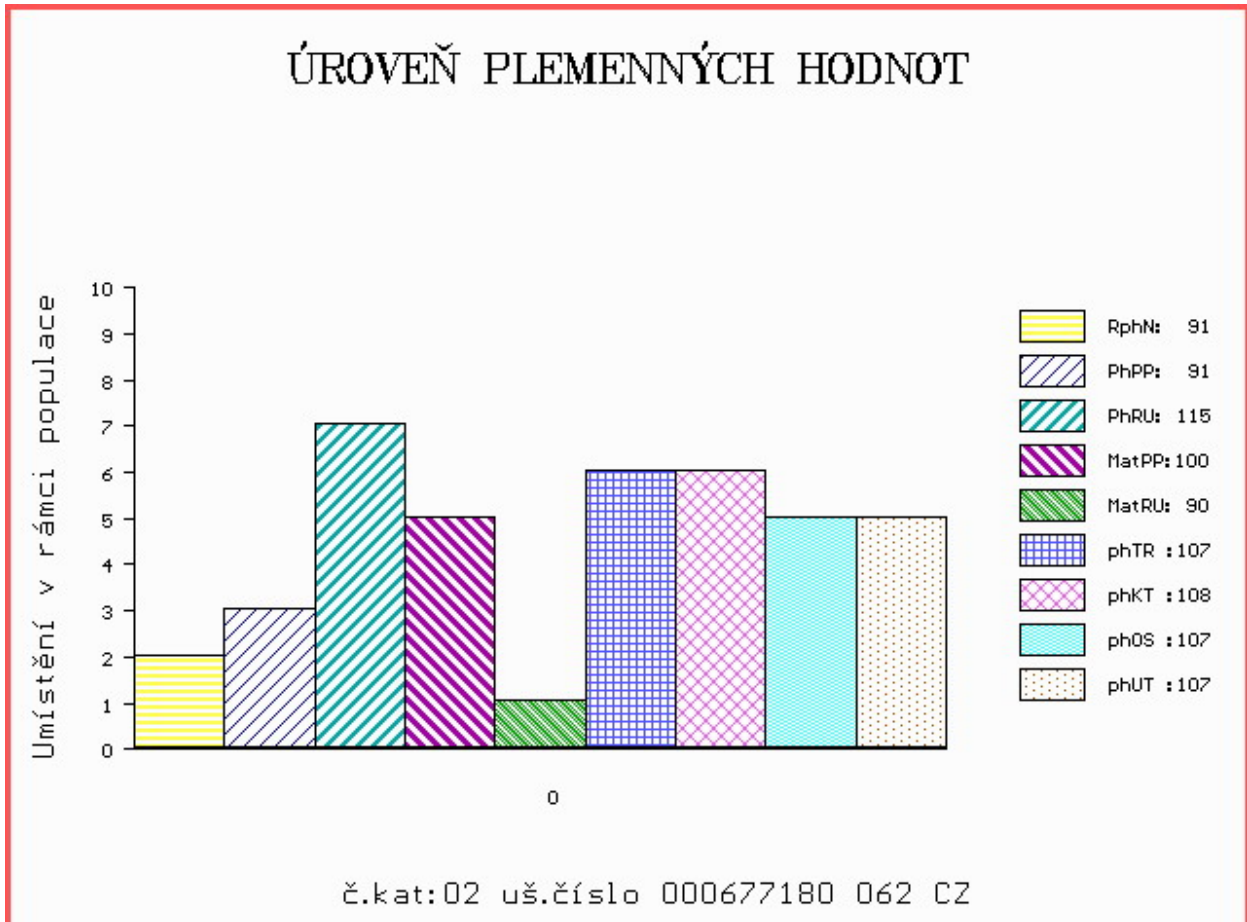

Číslo : 677181 062 CZ DUBYS REDU Číslo katalogu 3
 Dat.nar. : 22.11.2017 Plemeno : T100 Charolais
 Chovatel : REDU, spol. s r.o.
 Majitel : REDU, spol. s r.o.

OOO 269 744 GRIMALDI 8991100066
 OO 285 876 ORIENT 5898109670
 MOO 5892101426 FR HUTTE 5892101426

OTEC ICH 073 VOSGIEN VF 0311484469
 OMO 285 878 ILLIMITE 7193100065
 MO 394120872 FR LEGION 0394120872
 MMO 392114819 FR HOLLANDE 0392114819

OOM ZTI 558 CARNOT SC P 2148228331
 OM ZTI 975 UNOR Z TÝNIŠTĚ V 411000544050041
 MOM 159700 931 CZ 148931159700

MA 183810 941 CZ /1 ot BAKTERKA Z TÝNIŠTĚ 411000183810941
 OMM ZCH 449 LAUREL 7195122401
 MM 7121374 996 FR VILAINE 7121374996
 MMM 7121290236 FR RECIDIVE 7121290236

Vl.užit:nar: 34 ** kg ve 120d: 192 kg 210d: 312 kg 365d: 603 kg / kříž: 127 cm
 Přírustek od narození: 1653 g / 92 šourek 40 cm
 Věk při ZV 522 dní aktuálně k 21.03.19 hmotnost: 834 kg výška v kříži: 139 cm

PLEMENNÉ HODNOTY										LINEARNÍ HODNOCENÍ						
	pp	ru	pp	ru	TR	KT	OS	UT		Hmot	kříž	TR	KT	OS	UT	CE
BÝK	PE	99	114	ME	101	92	95	109	112	108						
MATKA	PE	85	118	ME	110	97	104	116	117	114	906	146	26	23	25	9 83
OTEC	PE	105	110	ME	94	89	109	109	107	108	0	0	0	0	0	0

HODNOCEN: TR 6 / /10 KT / / OS / / UT Výsledek:

ÚROVEŇ PLEMENNÝCH HODNOT

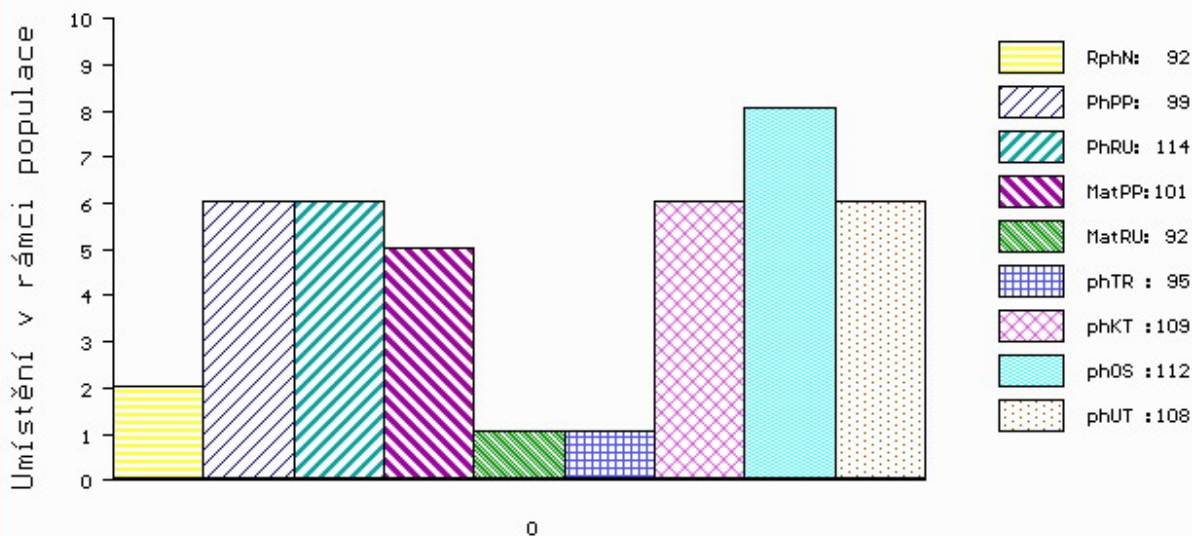

č.kat:03 uš.číslo 000677181 062 CZ

Číslo : **677183 062 CZ** **DRAKOS REDU V** Číslo katalogu 4
 Dat.nar. : 26.11.2017 Plemeno : T100 Charolais
 Chovatel : REDU, spol. s r.o.
 Majitel : REDU, spol. s r.o.

OOO ZTI 085 VIRGIL SC P 4240983344
 OO 285 127 GLAIEUL 7121802791
 MOO 7121749128 FR ETAPE 7121749128

OTEC ZIT 829 JAPON SC P 0311944018
 OMO 285 128 CACAO 1824457510
 MO 313730548 FR FRAISE 0313730548
 MMO 312256509 FR BUVETTE 0312256509

OOM 272 545 TERNOIS 6204783245
 OM ZTI 900 ARTOIS 5810006623
 MOM 5811999070 FR PIN UP 5811999070

MA 183706 941 CZ /1 ot BYLINKA Z TYNIŠTĚ 411000183706941
 OMM ZTI 541 DESTIN 4241389114
 MM 157833 941 CZ VAPAMA Z TÝNIŠTĚ 411000157833941
 MMM 7930950469 FR VERITEE 7930950469

Vl.užit:nar: **38 **** kg ve 120d: **209** kg 210d: **342** kg 365d: **630** kg / kříž: **137** cm
 Přírustek od narození: **1738 g / 107** šourek **43** cm
 Věk při ZV **518** dní aktuálně k 21.03.19 hmotnost: **872** kg výška v kříži: **149** cm

PLEMENNÉ HODNOTY										LINEARNÍ HODNOCENÍ							
	pp	ru	pp	ru	TR	KT	OS	UT		Hmot	kříž	TR	KT	OS	UT	CE	
BÝK	PE	103	118	ME	103	95	124	110	106	111							
MATKA	PE	105	110	ME	103	104	111	102	99	102	928	149	28	24	22	8	82
OTEC	PE	103	116	ME	99	92	117	113	112	114	0	0	0	0	0	0	0

HODNOCEN: TR 10 / /10 KT / / OS / / UT Výsledek:

ÚROVEŇ PLEMENNÝCH HODNOT

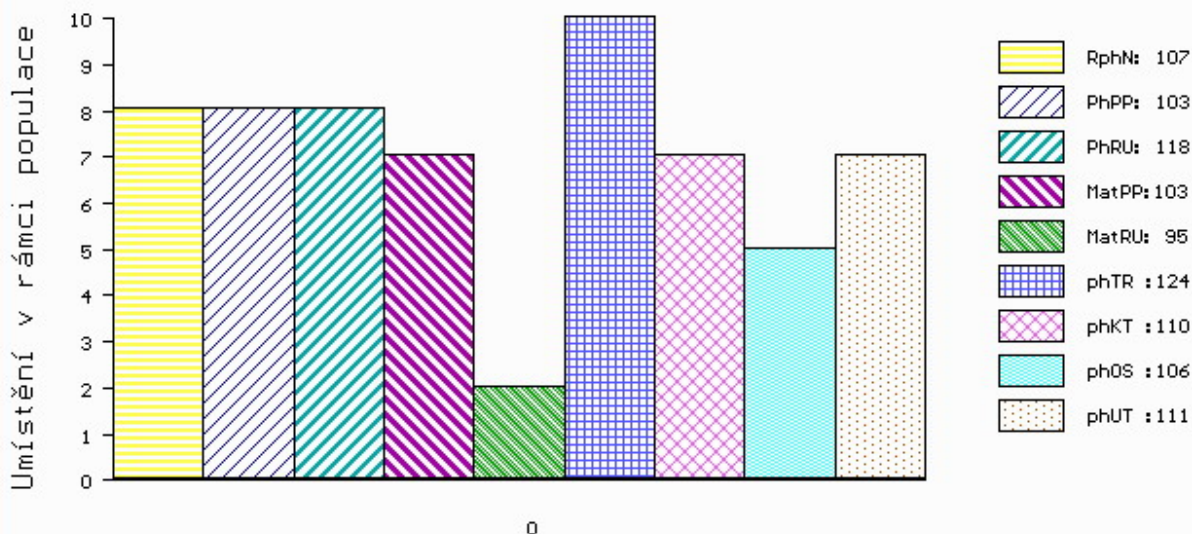

č.kat:04 uš.číslo 000677183 062 CZ

Číslo : 677184 062 CZ DALLAS REDU Číslo katalogu 5
 Dat.nar. : 30.11.2017 Plemeno : T100 Charolais
 Chovatel : REDU, spol. s r.o.
 Majitel : REDU, spol. s r.o.

OOO ZTI 085 VIRGIL SC P 4240983344
 OO 285 127 GLAIEUL 7121802791
 MOO 7121749128 FR ETAPE 7121749128

OTEC ZIT 829 JAPON SC P 0311944018
 OMO 285 128 CACAO 1824457510
 MO 313730548 FR FRAISE 0313730548
 MMO 312256509 FR BUVETTE 0312256509

OOM ZCH 699 JUMPER 8894104162
 OM ZTI 905 TOMBAPIK 6464149921
 MOM 6495014351 FR LAVANDE 6495014351

MA 175551 941 CZ /1 ot ALFA Z ČISTÉ 369000175551941
 OMM ZCH 704 NATUR 3697010336
 MM 151403 941 CZ 369000151403941
 MMM 133360 941 CZ 369000133360941

Vl.užit:nar: 37 ** kg ve 120d: 204 kg 210d: 341 kg 365d: 588 kg / kříž: 138 cm
 Přírustek od narození: 1515 g / 101 šourek 44 cm
 Věk při ZV 514 dní aktuálně k 21.03.19 hmotnost: 758 kg výška v kříži: 148 cm

PLEMENNÉ HODNOTY										LINEARNÍ HODNOCENÍ							
	pp	ru	pp	ru	TR	KT	OS	UT		Hmot	kříž	TR	KT	OS	UT	CE	
BÝK	PE	98	117	ME	98	94	125	116	112	116							
MATKA	PE	89	115	ME	98	98	114	112	111	112	920	146	27	25	23	8	83
OTEC	PE	103	116	ME	99	92	117	113	112	114	0	0	0	0	0	0	0

HODNOCEN: TR 10 / /10 KT / / OS / / UT Výsledek:

ÚROVEŇ PLEMENNÝCH HODNOT

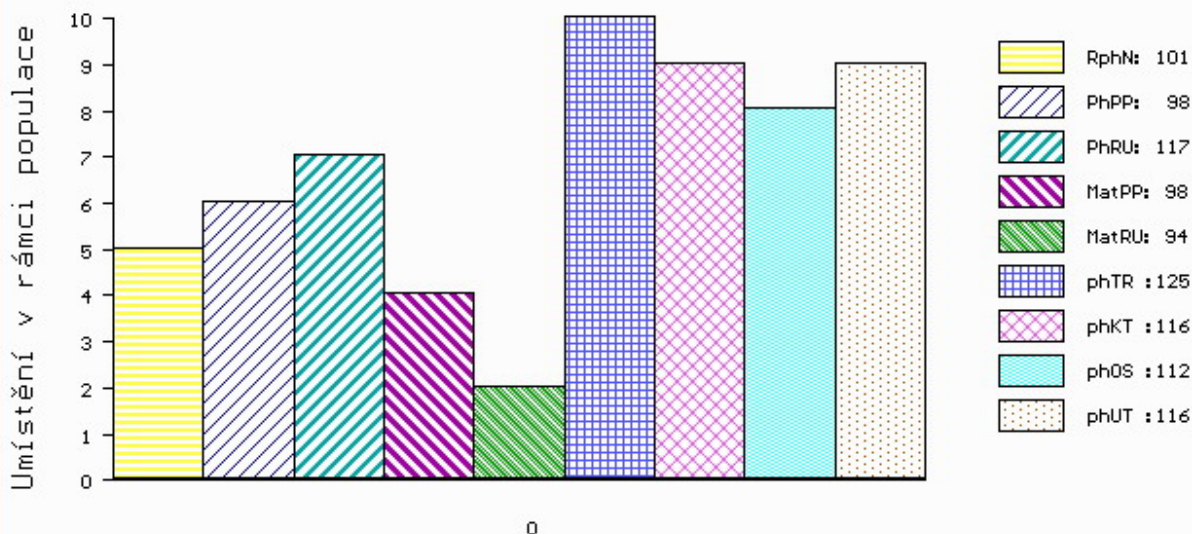

č.kat:05 uš.číslo 000677184 062 CZ

Číslo : 677188 062 CZ ENSO REDU Číslo katalogu 6
 Dat.nar. : 01.01.2018 Plemeno : T100 Charolais
 Chovatel : REDU, spol. s r.o.
 Majitel : REDU, spol. s r.o.

OOO 269 744 GRIMALDI 8991100066
 OO 285 876 ORIENT 5898109670
 MOO 5892101426 FR HUTTE 5892101426

OTEC ICH 073 VOSGIEN VF 0311484469
 OMO 285 878 ILLIMITE 7193100065
 MO 394120872 FR LEGION 0394120872
 MMO 392114819 FR HOLLANDE 0392114819

OOM ZTI 240 POPULAIR 7121319473
 OM ZTI 825 TRDLÍK Z TÝNIŠTĚ 411000536049041
 MOM 2133633048 FR UNITE 2133633048

MA 185058 941 CZ /1 ot BABETA Z ČISTÉ 369000185058941
 OMM 266 816 NELSON 4297109046
 MM 7121251 273 FR SIBYLLE 7121251273
 MMM 7196142235 FR MAEVA 7196142235

Vl.užit:nar: 35 ** kg ve 120d: 207 kg 210d: 311 kg 365d: 658 kg / kříž: 131 cm
 Přírustek od narození: 1745 g / 85 šourek 37 cm
 Věk při ZV 482 dní aktuálně k 21.03.19 hmotnost: 810 kg výška v kříži: 139 cm

PLEMENNÉ HODNOTY										LINEARNÍ HODNOCENÍ							
	pp	ru	pp	ru	TR	KT	OS	UT		Hmot	kříž	TR	KT	OS	UT	CE	
BÝK	PE	105	113	ME	99	95	109	106	104	106							
MATKA	PE	104	104	ME	106	109	98	91	90	92	870	147	25	20	21	7	73
OTEC	PE	105	110	ME	94	89	109	109	107	108	0	0	0	0	0	0	0

HODNOCEN: TR 7 / /10 KT / / OS / / UT Výsledek:

ÚROVEŇ PLEMENNÝCH HODNOT

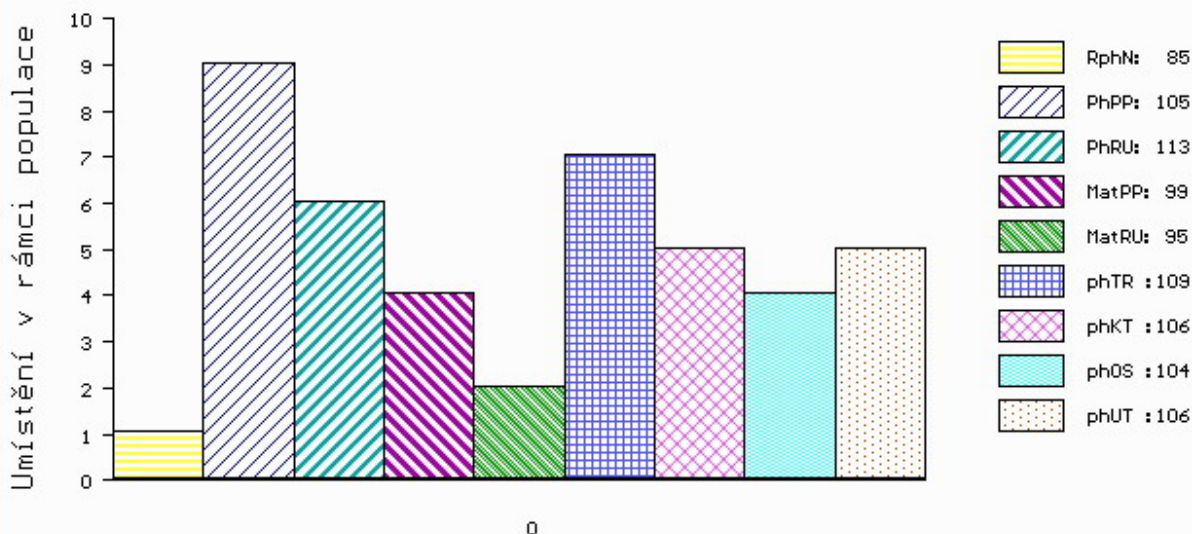

č.kat:06 uš.číslo 000677188 062 CZ

Číslo : 677189 062 CZ ECTOR REDU Číslo katalogu 7
 Dat.nar. : 05.01.2018 Plemeno : T100 Charolais
 Chovatel : REDU, spol. s r.o.
 Majitel : REDU, spol. s r.o.

OOO 269 744 GRIMALDI 8991100066
 OO 285 876 ORIENT 5898109670
 MOO 5892101426 FR HUTTE 5892101426

OTEC ICH 073 VOSGIEN VF 0311484469
 OMO 285 878 ILLIMITE 7193100065
 MO 394120872 FR LEGION 0394120872
 MMO 392114819 FR HOLLANDE 0392114819

OOM ZCH 704 NATUR 3697010336
 OM ZIT 350 ATHOS 7121525280
 MOM 7121272214 FR TOPASE 7121272214

MA 183746 941 CZ /1 ot BOBKA Z TÝNIŠTĚ 411000183746941
 OMM ZTI 200 ARTABAN P 2144170207
 MM 134503 941 CZ TROJKA Z TÝNIŠTĚ P 411000134503941
 MMM 8524248491 FR UNANIME 8524248491

Vl.užit:nar: 35 ** kg ve 120d: 206 kg 210d: 324 kg 365d: 594 kg / kříž: 0 cm
 Přírustek od narození: 1548 g / 82 šourek 43 cm
 Věk při ZV 478 dní aktuálně k 21.03.19 hmotnost: 716 kg výška v kříži: 141 cm

PLEMENNÉ HODNOTY										LINEARNÍ HODNOCENÍ							
	pp	ru	pp	ru	TR	KT	OS	UT		Hmot	kříž	TR	KT	OS	UT	CE	
BÝK	PE	103	115	ME	101	87	112	113	112	113							
MATKA	PE	100	101	ME	108	94	102	102	103	103	766	147	26	21	18	7	72
OTEC	PE	105	110	ME	94	89	109	109	107	108	0	0	0	0	0	0	0

HODNOCEN: TR 8 / /10 KT / / OS / / UT Výsledek:

ÚROVEŇ PLEMENNÝCH HODNOT

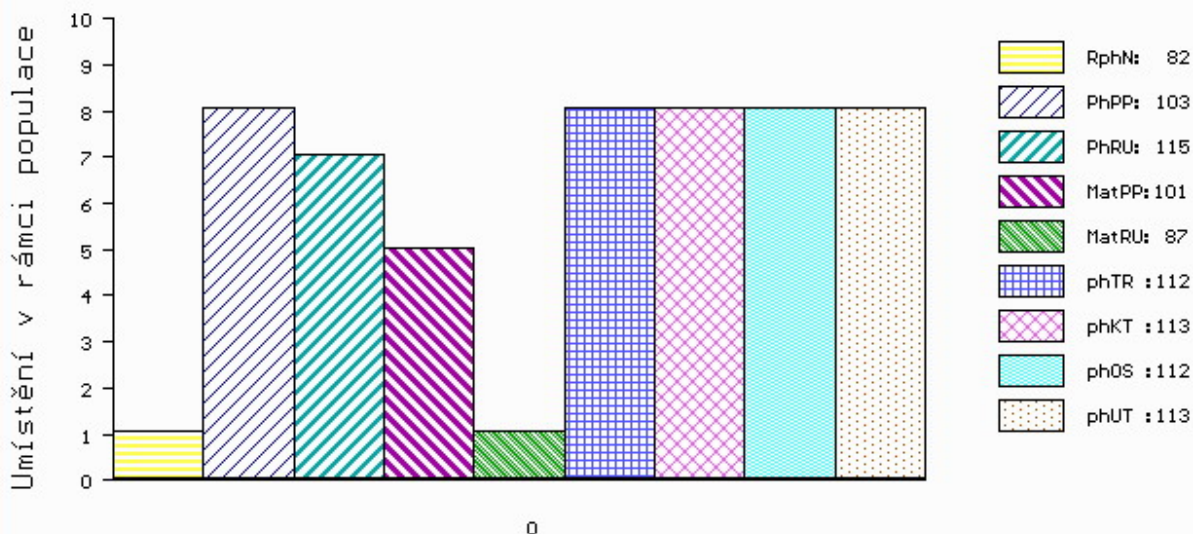

č.kat:07 uš.číslo 000677189 062 CZ

Číslo : 677190 062 CZ EDUARD REDU Číslo katalogu 8
 Dat.nar. : 06.01.2018 Plemeno : T100 Charolais
 Chovatel : REDU, spol. s r.o.
 Majitel : REDU, spol. s r.o.

OOO ZTI 085 VIRGIL SC P 4240983344
 OO 285 127 GLAIEUL 7121802791
 MOO 7121749128 FR ETAPE 7121749128

OPEC ZIT 829 JAPON SC P 0311944018
 OMO 285 128 CACAO 1824457510
 MO 313730548 FR FRAISE 0313730548
 MMO 312256509 FR BUVETTE 0312256509

OOM 271 862 ARTIPOP 8541877145
 OM ZTI 715 EROS 8541877328
 MOM 8541871243 FR UPETTE 8541871243

MA 183798 941 CZ /1 ot BATERIE Z TÝNIŠTĚ 411000183798941
 OMM ZCH 806 HABIT 7992101442
 MM 157736 941 CZ UFA Z TÝNIŠTĚ 411000157736941
 MMM 127756 941 CZ ROSNIČKA Z TÝNIŠTĚ P 411000127756941

Vl.užit:nar: 31 ** kg ve 120d: 184 kg 210d: 286 kg 365d: 561 kg / kříž: 0 cm
 Přírustek od narození: 1392 g / 94 šourek 40 cm
 Věk při ZV 477 dní aktuálně k 21.03.19 hmotnost: 642 kg výška v kříži: 140 cm

PLEMENNÉ HODNOTY										LINEARNÍ HODNOCENÍ							
	pp	ru	pp	ru	TR	KT	OS	UT		Hmot	kříž	TR	KT	OS	UT	CE	
BÝK	PE	105	112	ME	95	92	108	103	101	104							
MATKA	PE	96	109	ME	95	94	106	104	103	106	710	145	24	19	18	6	67
OPEC	PE	103	116	ME	99	92	117	113	112	114	0	0	0	0	0	0	0

HODNOCEN: TR 8 / / 9 KT / / OS / / UT Výsledek:

