

KATALOG ZÁKLADNÍHO VÝBĚRU

dne 28.04.2019

Hatlák V, ing., Meziboří

Začátek cca 14,00 hod.

Č. k.	Číslo býčka	OTEC st.reg.	DATUM NAROZENÍ	PLEM	HM. kg	KŘ. cm	Přír.od g	nar. RPH	CHOVATEL
1	16343 064	CZ ZIT 519	14.11.17	T100	770	135	1500 g	106	Hatlák V.ing., Meziboří
2	16352 064	CZ ICH 074	26.01.18	T100	668	139	1508 g	95	Hatlák V.ing., Meziboří
3	84212 064	CZ ICH 074	30.01.18	T100	755	142	1697 g	102	Hatlák V.ing., Meziboří
4	84214 064	CZ ZIT 524	13.02.18	T100	616	137	1416 g	92	Hatlák V.ing., Meziboří
5	84215 064	CZ ICH 302	03.03.18	T100	662	129	1627 g	105	Hatlák V.ing., Meziboří
6	84216 064	CZ ICH 302	03.03.18	T100	620	129	1514 g	105	Hatlák V.ing., Meziboří
7	84218 064	CZ ICH 302	05.03.18	T100	552	129	1343 g	102	Hatlák V.ing., Meziboří

Plemenné hodnoty uvedené v katalogu jsou spočítány k 31.03.2019



Vysvětlivky ke zkratkám ve jménech v katalogu :

ET	- býček narozen po embryotrasferu
RED	- zbarvení red angus
P,V	- bezrohý / volný roh (* - testováno testem DNA)
PP	- bezrohý – homozygot (stanoveno testem DNA)
R	- rohatý (* - testováno testem DNA)
+/+ ,WT/WT	- nepřenáší alelu způsobujícími dvojí osvalení (GS, AA)
MH/+	- heterozygot s jednou alelou podmiňující dvojí osvalení (GS)
MH/MH	- homozygot - obě alely podmiňující dvojí osvalení (GS – oddíl „B“ PK)
Porodní hmot (nar)	- u plemene AA,BA,HE,CH,MS,LI způsob zjišťování porodní hmotnosti v chovu * * * - váženo při narození , * * - odhadováno , * - nesledováno

U matek plemene BA

Třída	Výška kříž (cm)	Hmotnost (kg)	RPH přímý efekt	RPH mat. efekt	RPH osvalení
SE	147 a více	800 a více	105 a vic	103 a vic	103 a vic
EC	147 a více	800 a více	105 a vic	pod 103	103 a vic
EM	147 a více	800 a více	pod 105	103 a vic	pod 103
CM	pod 147	pod 800	105 a vic	103 a vic	103 a vic
C1	pod 147	pod 800	105 a vic	pod 103	103 a vic
M1	pod 147	pod 800	pod 105	103 a vic	pod 103

Popisky grafu úrovně plemenných hodnot

Jednotlivé plemenné hodnoty jsou rozděleny do pásem na základě výpočtu kvantilu normálního rozložení, které udávají, jak si konkrétní jedinec stojí v porovnání s průměrem populace plemenných býčků odchovaných v období 2014 – 2019.

pásma	Pozice býka v rámci populace	zkratka	Popis údaje v grafu
10	býk patří hodnotou RPH do 10 % nejlepších býků v daném ukazateli	<i>RphT</i>	RPH pro přírůstek v testu
9	býk patří hodnotou RPH do 20 % nejlepších býků v daném ukazateli	<i>RphN</i>	RPH pro životní přírůstek
8	býk patří hodnotou RPH do 30 % nejlepších býků v daném ukazateli	<i>RpPP</i>	RPH pro přímý efekt porody
7	býk patří hodnotou RPH do 40 % nejlepších býků v daném ukazateli	<i>RpRU</i>	RPH pro přímý efekt růst
6	býk patří hodnotou RPH do 50 % nejlepších býků v daném ukazateli	<i>MatPP</i>	RPH pro maternální efekt porody
5	býk patří hodnotou RPH do průměru býků v daném ukazateli	<i>MatRU</i>	RPH pro maternální efekt růst
4	býk patří hodnotou RPH do 60 % nejlepších býků v daném ukazateli	<i>phTR</i>	RPH pro lineární hodnocení těl. rámec
3	býk patří hodnotou RPH do 70 % nejlepších býků v daném ukazateli	<i>phKT</i>	RPH pro lineární hodnocení kap. těla
2	býk patří hodnotou RPH do 80 % nejlepších býků v daném ukazateli	<i>phOS</i>	RPH pro lineární hodnocení osvalení
1	býk patří hodnotou RPH do 90 % nejlepších býků v daném ukazateli	<i>phUT</i>	RPH pro lineární hodnocení užit. typ

Hlavní selekční kritéria pro výběr do plemenitby na OPB a odchovu u chovatele

Hlavním selekčním kritériem bude pouze lineární hodnocení při základním výběru.

Důvody vyřazení před základním výběrem

- hodnocení tělesného rámce (1,2,3 body dle parametrů daného plemene)
- hodnocení bodů za hmotnost v 365 dnech (1,2,3 body dle parametrů daného plemene)
- nepředvedení býka k základnímu výběru na ohlávce nebo na vodící tyči
- na základě rozhodnutí majitele býka o jeho vyřazení
- zdravotní důvody (displazie varlat, apod.)

Důvody vyřazení při základním výběrem

- hodnocení délky těla (1,2,3 body dle parametrů daného plemene)
- hodnocení ukazatelů kapacity těla (1,2,3 body dle parametrů daného plemene)
- hodnocení ukazatelů osvalení (1,2,3 body dle parametrů daného plemene)
- hodnocení užitkového typu (1,2,3 body dle parametrů daného plemene)
- závažné vady exteriéru při základním výběru
- neodpovídající funkčnost končetin při základním výběru
- zdravotní důvody (displazie varlat, apod.)

Reklamační řád pro základní výběry býků

Majitel odchovávaného býčka má právo podat reklamaci proti rozhodnutí výběrové komise (ČSCHMS). Tato reklamacie může mít písemnou nebo ústní formu. Předmětem reklamacie může být pouze konečný výsledek výběru (vybrán, odročen, vyřazen), nikoliv nesouhlas s bodovým hodnocením daného býka. Po skončení základního výběru býků vyzve předseda výběrové komise k podání případných protestů (reklamací). Reklamace se podává předsedovi výběrové komise nejpozději do 60-ti minut od jeho výzvy. Jménem majitele býka může jednat také zástupce odchovny plemenných býků (OPB). Reklamace je podmíněna složením nevratné kauce 1000 Kč, přičemž polovina z této částky je určena pro provozovatele OPB a polovina pro ČSCHMS. Tato kauce musí být složena okamžitě v hotovosti v době podání reklamacie předsedovi výběrové komise. Po vznesení reklamacie a složení nevratné kauce následuje nové předvedení býka.

V případě shodného verdiktu výběrové komise a majitele býka je platný tento shodný verdikt. V případě neshody mezi verdiktem výběrové komise a majitelem býka je býk odročen a bude proveden nový základní výběr. V případě opakovaného protestu je nutné reklamaci podat písemnou formou. Provedení nového základního výběru je podmíněno složením kauce 5000 Kč za každého reklamovaného býka. Kauce se skládá na účet ČSCHMS nejpozději do 10-ti kalendářních dnů ode dne provedení základního výběru. V případě, že nebudou peníze připsány na účet v daném termínu, platí původní verdikt výběrové komise a reklamacie se dále neřeší. Nový základní výběr se uskuteční do 30-ti dnů od sporného výběru, pokud se obě strany nedohodnou jinak. Většinové složení komise nesmí být totožné se složením komise, která vynesla sporný verdikt. O složení nové komise rozhoduje ČSCHMS po dohodě s příslušnou Radou PK daného plemene. O závěru nového základního výběru je sepsán nový výběrový protokol. Proti tomuto rozhodnutí se již nelze dále odvolat. V případě, že je potvrzeno původní rozhodnutí výběrové komise, propadá kauce ve prospěch ČSCHMS, v opačném případě se vrací majiteli býka do 10-ti kalendářních dnů od provedení nového základního výběru. Náklady spojené s novým základním výběrem (zejména cestovné členů výběrové komise, případně oprávněné nároky spojené s odměnou za odvedenou práci) nese strana, která při svém rozhodnutí či jednání nebyla v právu. Tyto náklady jsou zúčtovány na základě vystavené faktury zaslané druhé straně nejpozději do 14 dnů od provedení opakovaného základního výběru. V každém případě se o reklamaci vede písemný zápis. Rozhodnutí výběrové komise se váže ke konkrétnímu zvířeti v konkrétním čase a není možno se na něj odvolávat v případných následných sporech.

Schváleno výborem ČSCHMS dne 21.3.2006 v Hradištku pod Medníkem, změny schváleny 9.6.2017 Grémiem předsedů rad plemenných knih v Hradištku pod Medníkem



<u>Sekretariát:</u> ČSCHMS Praha Těšnov 17 11705 Praha 1 Mobil : +420 724 007 860 Telefon : +420 221 812 865 E-mail : info@cschms.cz	<u>Ředitel PK</u> Kopecký Jan Osík 201 569 67 Osík u Litomyšle Mobil : +420 724 007 862 Telefon : +420 461 612 809 E-mail : kopecky@cschms.cz	<u>Adresa PK</u> Honová Nina Osvoboditelů 35/9 410 02 Lovosice Mobil : +420 724 073 641 E-mail : honova@cschms.cz
------------------------------------------------------------------------------------------------------------------------------------------------------------------------------------------------	------------------------------------------------------------------------------------------------------------------------------------------------------------------------------------------------------------	----------------------------------------------------------------------------------------------------------------------------------------------------------------------------

Číslo : 16343 064 CZ DELEGAT Z MEZIBOŘÍ Číslo katalogu 1
 Dat.nar. : 14.11.2017 Plemeno : T100 Charolais
 Chovatel : Hatlák V.ing.,Meziboří
 Majitel : Hatlák V.ing.,Meziboří

OOO 266 883 HASTING 1492102626
 OO ZCH 701 NOVOTEL 5897127519
 MOO 5888121456 FR DATCHA 5888121456

O TEC ZIT 519 VIGNY 5703555188
 OMO ZCH 806 HABIT 7992101442
 MO 7126659229 FR PASTEL 7126659229
 MMO 7197263165 FR NANTAISE 7197263165

OOM 267 405 LORETO 5895106762
 OM ZCH 944 SAVIGNEUX 2101106933
 MOM 5887103697 FR CARMEN 5887103697

MA 344602 961 CZ /7 ot ROLKA Z MEZIBOŘÍ 017000344602961
 OMM ZCH 299 FICUS 7190109735
 MM 113793 614 CZ CHUANITA Z MEZIBOŘÍ 017614113793
 MMM 1475 417 CZ ERIKA Z MEZIBOŘÍ 017417001475

Vl.užit:nar: 35 *** kg ve 120d: 222 kg 210d: 348 kg 365d: 607 kg / kříž: 0 cm
 Přírustek od narození: 1500 g / 106 šourek 40 cm
 Věk při ZV 530 dní aktuálně k 19.03.19 hmotnost: 770 kg výška v kříži: 135 cm

PLEMENNÉ HODNOTY										LINEARNÍ HODNOCENÍ							
	pp	ru	pp	ru	TR	KT	OS	UT		Hmot	kříž	TR	KT	OS	UT	CE	
BÝK	PE	108	111	ME	103	109	105	119	122	120							
MATKA	PE	103	97	ME	107	116	98	107	108	107	834	147	25	22	21	7	75
O TEC	PE	92	110	ME	109	111	102	105	106	107	0	0	0	0	0	0	0

HODNOCEN: TR 4 / /10 KT / / OS / / UT Výsledek:

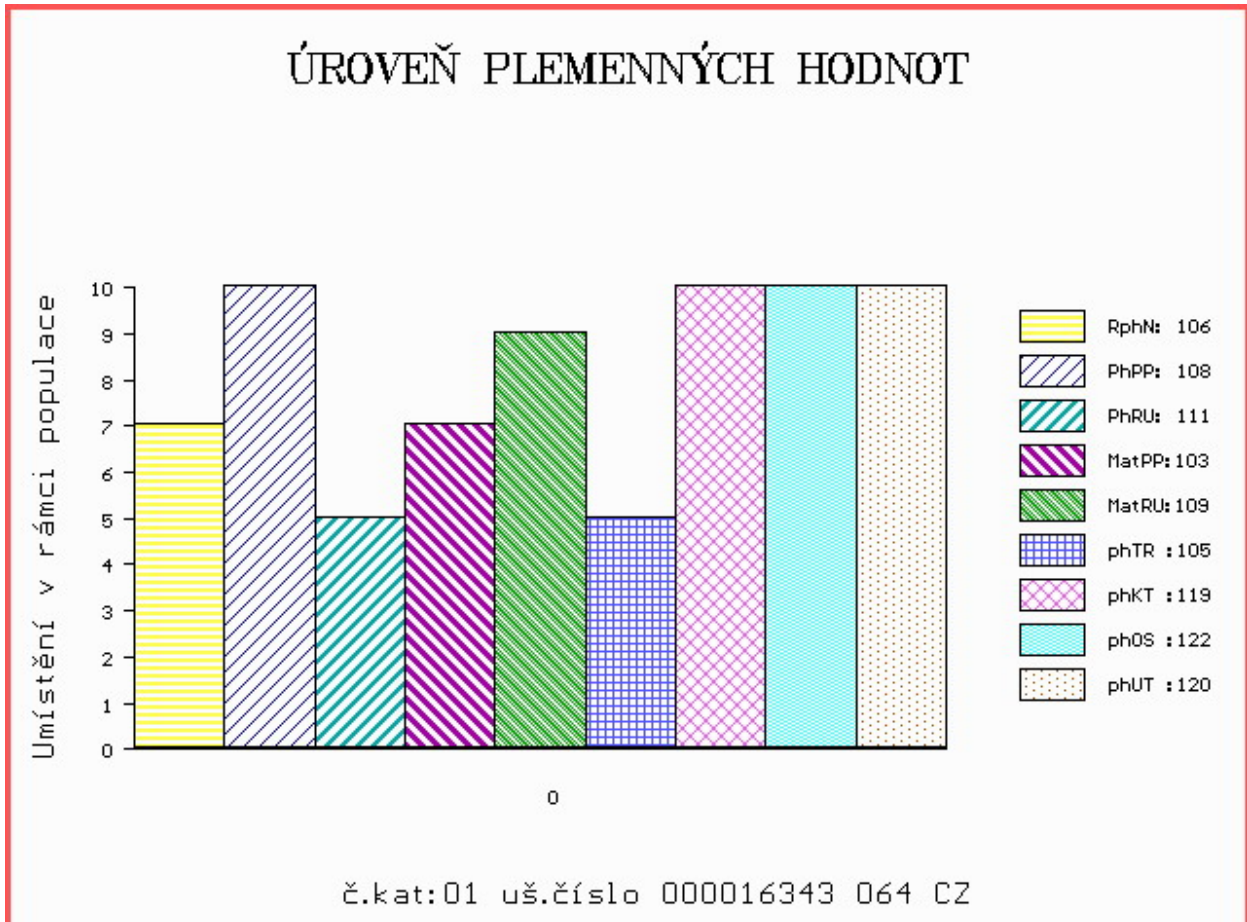

Číslo : 16352 064 CZ EAST Z MEZIBOŘÍ Číslo katalogu 2
 Dat.nar. : 26.01.2018 Plemeno : T100 Charolais
 Chovatel : Hatlák V.ing.,Meziboří
 Majitel : Hatlák V.ing.,Meziboří

OOO ZCH 450 LE REBEL 3695100770
 OO 271 322 TOULON 5249296732
 MOO 5298045850 FR OMBRELLE 5298045850

O TEC ICH 074 DANY 8901218966
 OMO ZCH 806 HABIT 7992101442
 MO 8901211686 FR SUZETTE 8901211689
 MMO 8901218541 FR OMEGA 8901218541

OOM ZCH 517 NELSON 0397108304
 OM ZTI 246 ULYSSE 5816903406
 MOM 5897127450 FR NICOTINE 5897127450

MA 344607 961 CZ /6 ot ROXANA Z MEZIBOŘÍ 017000344607961
 OMM ZCH 699 JUMPER 8894104162
 MM 267749 961 CZ OCILKA Z MEZIBOŘÍ 017000267749961
 MMM 113796 614 CZ CHARITA Z MEZIBOŘÍ 017614113796

Vl.užit:nar: 39 *** kg ve 120d: 212 kg 210d: 327 kg 365d: 556 kg / kříž: 0 cm
 Přírustek od narození: 1508 g / 95 šourek 37 cm
 Věk při ZV 457 dní aktuálně k 19.03.19 hmotnost: 668 kg výška v kříži: 139 cm

PLEMENNÉ HODNOTY										LINEARNÍ HODNOCENÍ							
	pp	ru	pp	ru	TR	KT	OS	UT		Hmot	kříž	TR	KT	OS	UT	CE	
BÝK	PE	109	118	ME	106	97	100	100	101	101							
MATKA	PE	99	119	ME	113	98	98	97	98	99	874	143	24	21	19	7	71
O TEC	PE	92	113	ME	115	96	108	107	106	107	0	0	0	0	0	0	0

HODNOCEN: TR 8 / / 9 KT / / OS / / UT Výsledek:

ÚROVEŇ PLEMENNÝCH HODNOT

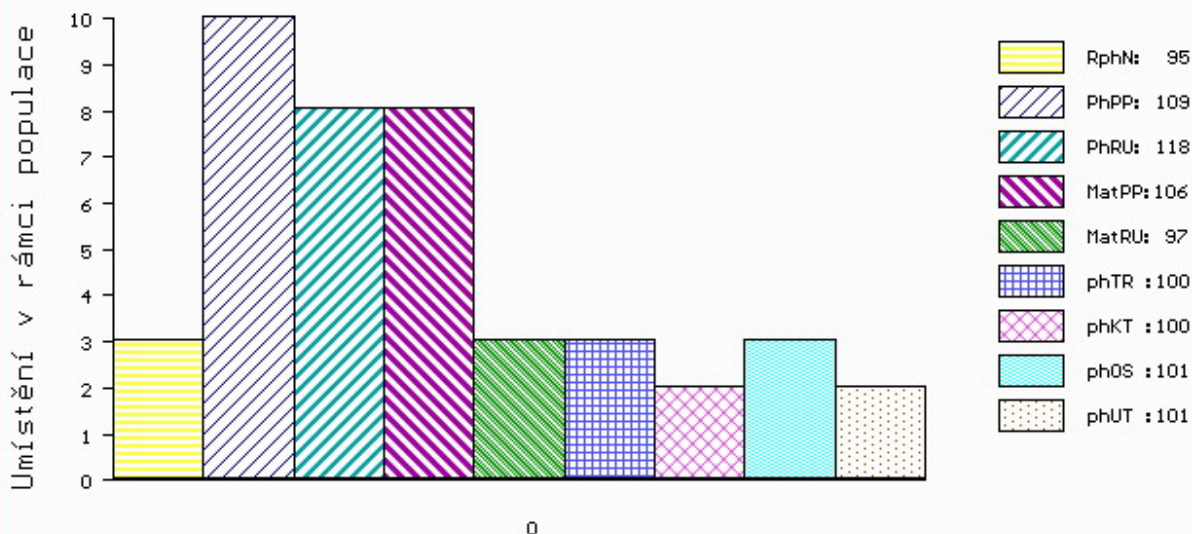

č.kat:02 uš.číslo 000016352 064 CZ

Číslo : 84212 064 CZ EGMONT Z MEZIBOŘÍ Číslo katalogu 3
 Dat.nar. : 30.01.2018 Plemeno : T100 Charolais
 Chovatel : Hatlák V.ing.,Meziboří
 Majitel : Hatlák V.ing.,Meziboří

OOO ZCH 450 LE REBEL 3695100770
 OO 271 322 TOULON 5249296732
 MOO 5298045850 FR OMBRELLE 5298045850

OTEC ICH 074 DANY 8901218966
 OMO ZCH 806 HABIT 7992101442
 MO 8901211686 FR SUZETTE 8901211689
 MMO 8901218541 FR OMEGA 8901218541

OOM ZCH 701 NOVOTEL 5897127519
 OM ZTI 083 VITTOZ RJ 4240974109
 MOM 7189120527 FR EPOPEE 7189120527

MA 570282 961 CZ /2 ot 017000570282961
 OMM ZCH 943 PACIFIC 7121329558
 MM 284346 961 CZ ORÁČKA Z MEZIBOŘÍ 017000284346961
 MMM 75254 961 CZ MÍLA Z MEZIBOŘÍ 017000075254961

Vl.užit:nar: 54 *** kg ve 120d: 229 kg 210d: 363 kg 365d: 648 kg / kříž: 0 cm
 Přírustek od narození: 1697 g / 102 šourek 36 cm
 Věk při ZV 453 dní aktuálně k 19.03.19 hmotnost: 755 kg výška v kříži: 142 cm

PLEMENNÉ HODNOTY										LINEARNÍ HODNOCENÍ							
	pp	ru	pp	ru	TR	KT	OS	UT		Hmot	kříž	TR	KT	OS	UT	CE	
BÝK	PE	91	123	ME	113	97	108	103	102	104							
MATKA	PE	96	115	ME	107	107	103	104	104	105	860	149	27	22	20	7	76
OTEC	PE	92	113	ME	115	96	108	107	106	107	0	0	0	0	0	0	0

HODNOCEN: TR 9 / /10 KT / / OS / / UT Výsledek:

ÚROVEŇ PLEMENNÝCH HODNOT

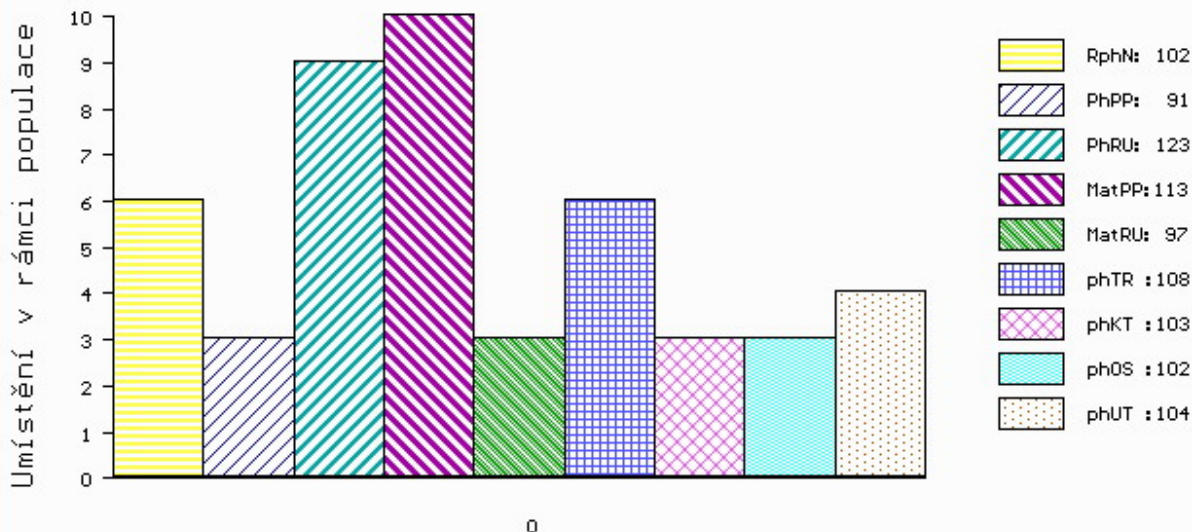

č.kat:03 uš.číslo 000084212 064 CZ

Číslo : **84214 064 CZ** **ELEKTRON Z MEZIBOŘÍ R*** Číslo katalogu 4
 Dat.nar. : 13.02.2018 Plemeno : T100 Charolais
 Chovatel : Hatlák V.ing.,Meziboří
 Majitel : Hatlák V.ing.,Meziboří

OOO ZCH 388 IMPAIR RR3 1893102983
 OO ZCH 809 PINAY 8552394134
 MOO 8596100049 FR MARY 8596100049

O TEC ZIT 524 BALTRAP 4241203929
 OMO ZCH 806 HABIT 7992101442
 MO 4240703151 FR TOPIE 4240703151
 MMO 4240422516 FR RANCON 4240422516

OOM 272 618 BRIDOR MONTY 29M P 263827
 OM ZTI 909 WESC HICKS REVOLVER 14R P 295963
 MOM 325544 CA WESC EAGLE'S PRIDE 9N P 325544

MA 490951 961 CZ /2 ot ZUZKA Z MEZIBOŘÍ P 017000490951961
 OMM ZCH 217 AGRONOME 8585104015
 MM 113800 614 CZ CHARIS Z MEZIBOŘÍ 017000113800614
 MMM 9203 417 CZ GOLY Z MEZIBOŘÍ 017417009203

Vl.užit:nar: **51 ***** kg ve 120d: **211** kg 210d: **335** kg 365d: **565** kg / kříž: **0** cm
 Přírustek od narození: **1416 g / 92** šourek **36** cm
 Věk při ZV **439** dní aktuálně k 19.03.19 hmotnost: **616** kg výška v kříži: **137** cm

PLEMENNÉ HODNOTY										LINEARNÍ HODNOCENÍ							
	pp	ru	pp	ru	TR	KT	OS	UT		Hmot	kříž	TR	KT	OS	UT	CE	
BÝK	PE	93	110	ME	114	108	106	102	99	101							
MATKA	PE	89	101	ME	111	115	102	93	91	92	902	149	25	19	18	6	68
O TEC	PE	97	118	ME	117	102	108	114	113	114	0	0	0	0	0	0	0

HODNOCEN: TR 7 / / 9 KT / / OS / / UT Výsledek:

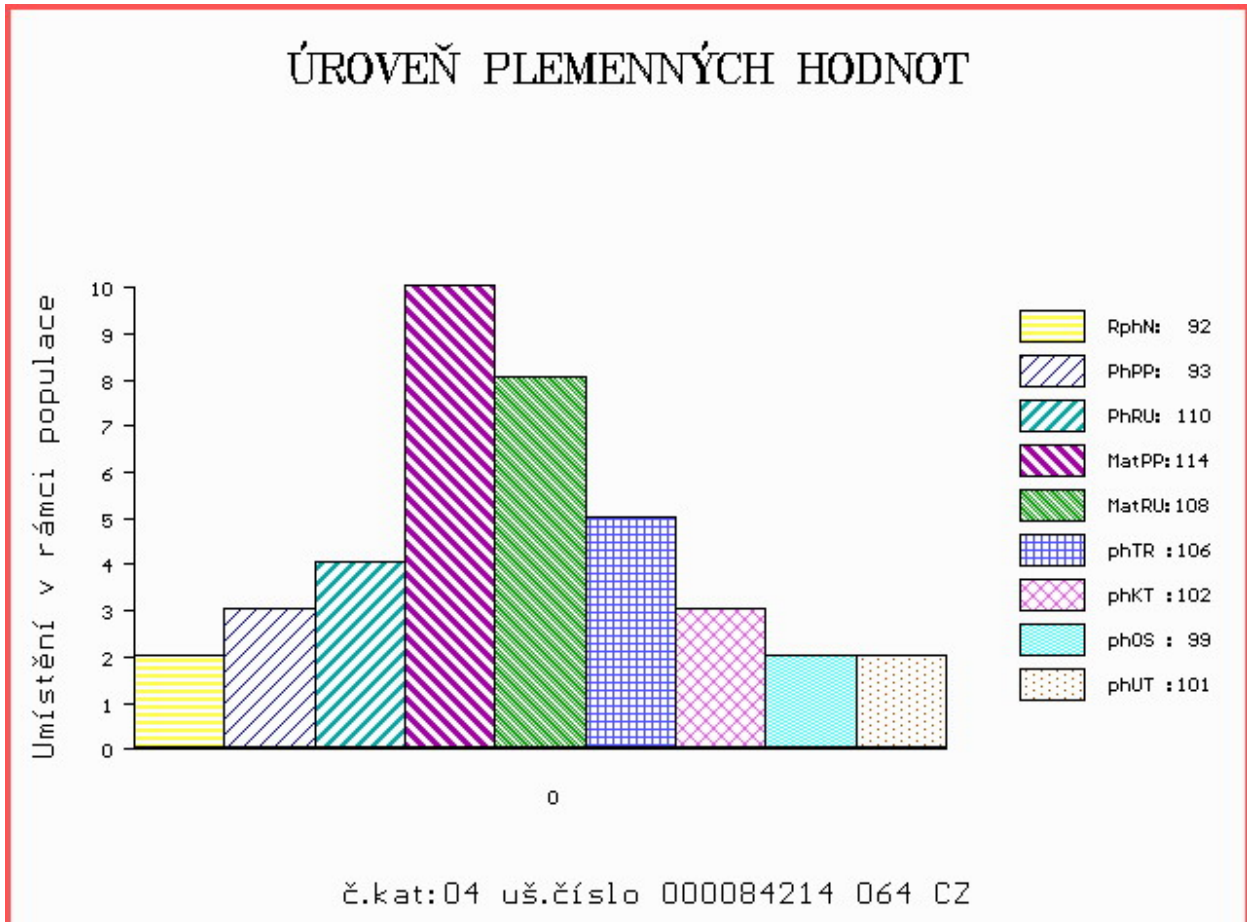

Číslo : **84215 064 CZ** **ECOLD Z MEZIBOŘÍ** Číslo katalogu 5
 Dat.nar. : 03.03.2018 Plemeno : T100 Charolais
 Chovatel : Hatlák V.ing.,Meziboří
 Majitel : Hatlák V.ing.,Meziboří

OOO 272 290 SYLVANER 1017031840
 OO ZIT 520 FRONSAC 4522791134
 MOO 4522796007 FR BALSAMINE 4522796007

O TEC ICH 302 BECOLD Z MEZIBOŘÍ 017000971568061

OMO ZCH 945 UNO SC P 4240830479
 MO 284353 961 CZ PATRONA Z MEZIBOŘÍ V 017000284353961
 MMO 113796 614 CZ CHARITA Z MEZIBOŘÍ 017614113796

OOM ZCH 701 NOVOTEL 5897127519
 OM ZTI 083 VITTOZ RJ 4240974109
 MOM 7189120527 FR EPOPEE 7189120527

MA 490930 961 CZ /4 ot UJKA Z MEZIBOŘÍ 017000490930961

OMM ZTI 085 VIRGIL SC P 4240983344
 MM 284361 961 CZ RYBKA Z MEZIBOŘÍ P 017000284361961
 MMM 140968 614 CZ KRASAVA Z MEZIBOŘÍ 017000140968614

Vl.užit:nar: **42 ***** kg ve 120d: **224** kg 210d: **343** kg 365d: **633** kg / kříž: **129** cm
 Přírustek od narození: **1627 g / 105** šourek **35** cm
 Věk při ZV **421** dní aktuálně k 19.03.19 hmotnost: **662** kg výška v kříži: **129** cm

PLEMENNÉ HODNOTY										LINEARNÍ HODNOCENÍ						
	pp	ru	pp	ru	TR	KT	OS	UT		Hmot	kříž	TR	KT	OS	UT	CE
BÝK	PE	97	123	ME	112	102	108	109	109	109						
MATKA	PE	93	114	ME	114	116	110	106	105	106	920	150	26	22	22	8 78
O TEC	PE	97	116	ME	110	99	101	105	107	106	862	141	25	24	27	9 85

HODNOCEN: TR 4 / /10 KT / / OS / / UT Výsledek:

ÚROVEŇ PLEMENNÝCH HODNOT

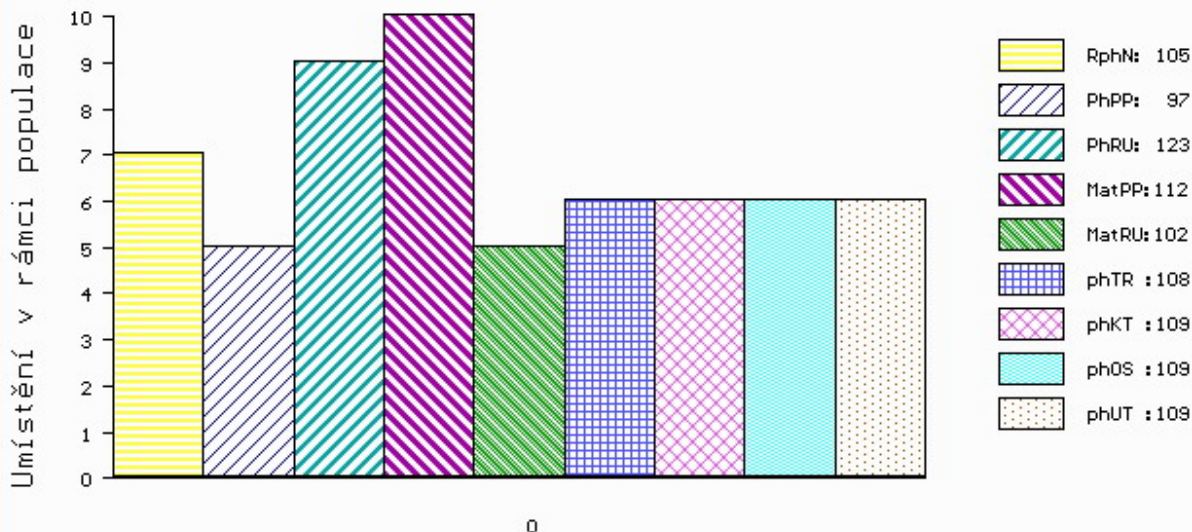

č.kat:05 uš.číslo 000084215 064 CZ

Číslo : **84216 064 CZ** **ERBEN Z MEZIBOŘÍ** Číslo katalogu 6
 Dat.nar. : 03.03.2018 Plemeno : T100 Charolais
 Chovatel : Hatlák V.ing.,Meziboří
 Majitel : Hatlák V.ing.,Meziboří

OOO 272 290 SYLVANER 1017031840
 OO ZIT 520 FRONSAC 4522791134
 MOO 4522796007 FR BALSAMINE 4522796007

O TEC ICH 302 BECOLD Z MEZIBOŘÍ 017000971568061

OMO ZCH 945 UNO SC P 4240830479
 MO 284353 961 CZ PATRONA Z MEZIBOŘÍ V 017000284353961
 MMO 113796 614 CZ CHARITA Z MEZIBOŘÍ 017614113796

OOM ZCH 701 NOVOTEL 5897127519
 OM ZTI 083 VITTOZ RJ 4240974109
 MOM 7189120527 FR EPOPEE 7189120527

MA 490930 961 CZ /4 ot UJKA Z MEZIBOŘÍ 017000490930961

OMM ZTI 085 VIRGIL SC P 4240983344
 MM 284361 961 CZ RYBKA Z MEZIBOŘÍ P 017000284361961
 MMM 140968 614 CZ KRASAVA Z MEZIBOŘÍ 017000140968614

Vl.užit:nar: **43 ***** kg ve 120d: **220** kg 210d: **341** kg 365d: **594** kg / kříž: **129** cm
 Přírustek od narození: **1514 g / 105** šourek **33** cm
 Věk při ZV **421** dní aktuálně k 19.03.19 hmotnost: **620** kg výška v kříži: **129** cm

PLEMENNÉ HODNOTY										LINEARNÍ HODNOCENÍ						
	pp	ru	pp	ru	TR	KT	OS	UT		Hmot	kříž	TR	KT	OS	UT	CE
BÝK	PE	96	121	ME	112	104	112	111	111	111						
MATKA	PE	93	114	ME	114	116	110	106	105	106	920	150	26	22	22	8 78
O TEC	PE	97	116	ME	110	99	101	105	107	106	862	141	25	24	27	9 85

HODNOCEN: TR 4 / /10 KT / / OS / / UT Výsledek:

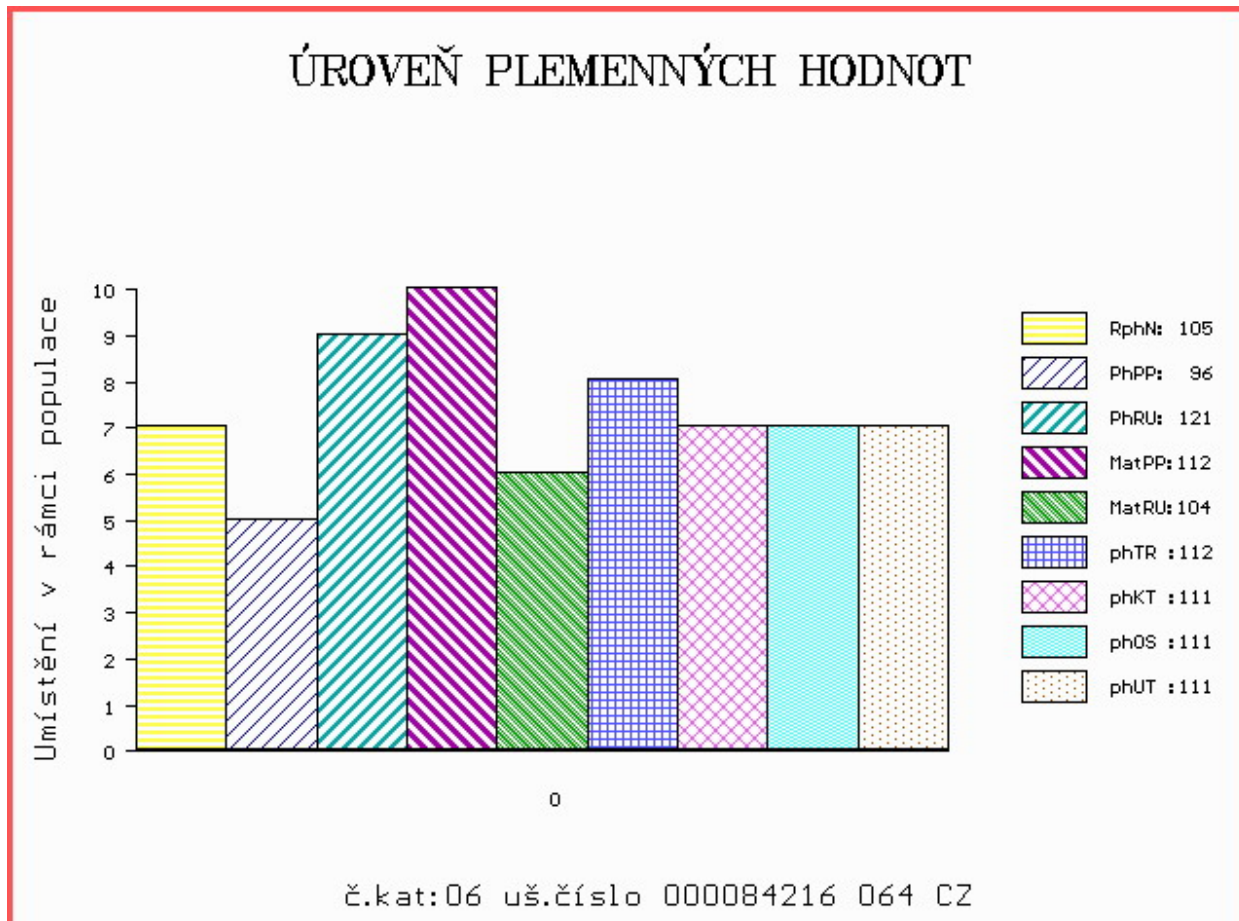

Číslo : **84218 064 CZ** **EKRAZIT Z MEZIBOŘÍ** Číslo katalogu 7
 Dat.nar. : 05.03.2018 Plemeno : T100 Charolais
 Chovatel : Hatlák V.ing.,Meziboří
 Majitel : Hatlák V.ing.,Meziboří

OOO 272 290 SYLVANER 1017031840
 OO ZIT 520 FRONSAC 4522791134
 MOO 4522796007 FR BALSAMINE 4522796007

O TEC ICH 302 BECOLD Z MEZIBOŘÍ 017000971568061
 OMO ZCH 945 UNO SC P 4240830479
 MO 284353 961 CZ PATRONA Z MEZIBOŘÍ V 017000284353961
 MMO 113796 614 CZ CHARITA Z MEZIBOŘÍ 017614113796

OOM 272 500 NOAILLE VF 0397119038
 OM ZIT 074 FEDERER 4241696875
 MOM 4241327595 FR CHENILLE 4241327595

MA 570290 961 CZ /2 ot AXA Z MEZIBOŘÍ 017000570290961
 OMM ZCH 449 LAUREL 7195122401
 MM 75253 961 CZ MONIKA Z MEZIBOŘÍ 017000075253961
 MMM 127531 614 CZ IRENKA Z MEZIBOŘÍ 017614127531

Vl.užit:nar: **43 ***** kg ve 120d: **207** kg 210d: **310** kg 365d: **532** kg / kříž: **129** cm
 Přírustek od narození: **1343 g / 102** šourek **31** cm
 Věk při ZV **419** dní aktuálně k 19.03.19 hmotnost: **552** kg výška v kříži: **129** cm

PLEMENNÉ HODNOTY										LINEARNÍ HODNOCENÍ						
	pp	ru	pp	ru	TR	KT	OS	UT		Hmot	kříž	TR	KT	OS	UT	CE
BÝK	PE	102	118	ME	105	102	106	106	107	107						
MATKA	PE	104	116	ME	101	108	101	101	100	101	850 /	148	26	22	20	7 75
O TEC	PE	97	116	ME	110	99	101	105	107	106	862 /	141	25	24	27	9 85

HODNOCEN: TR 4 / / 8 KT / / OS / / UT Výsledek:

