

KATALOG ZÁKLADNÍHO VÝBĚRU

dne 29.04.2019

OPB Cunkov

Začátek 9,00 hod.

Č.	číslo k.			OTEC st.reg.	DATUM NAROZENÍ		PLEM.	PŘÍRUSTEK (g)				CH O V A T E L
								test	RPH	živ.RPH		
1	853838	021	CZ	ZMS 134	16.01.18	S100		1658	110	1439	109	ZD Krásná Hora n.Vlt., a.s.
2	33936	034	CZ	ZSI 915	17.01.18	S100		2166	119	1326	119	Slavíčková Jitka, Pole
3	908560	032	CZ	ZMS 636	18.01.18	S100		1500	92	1471	91	Statek Kašperské Hory s.r.o.
4	16223	034	CZ	ZMS 637	21.01.18	S100		1800	106	1595	101	Farma Kozák, s.r.o.
5	951409	032	CZ	ZSI 708	28.01.18	S100		1691	103	1405	103	Statek Kašperské Hory s.r.o.
6	16225	034	CZ	ZMS 637	30.01.18	S100		1983	111	1799	106	Farma Kozák, s.r.o.
7	16226	034	CZ	ZMS 493	07.02.18	S100		1866	101	1547	96	Farma Kozák, s.r.o.
8	951440	032	CZ	ZMS 347	09.02.18	S100		1666	106	1535	109	Statek Kašperské Hory s.r.o.
9	48544	034	CZ	ZMS 279	21.02.18	S100		1766	110	1554	113	Samohejlová Andrea, Malešice
10	16227	034	CZ	ZMS 637	26.02.18	S100		2291	115	1646	106	Farma Kozák, s.r.o.
11	48334	034	CZ	ZMS 405	05.03.18	S100		1708	118	1586	119	Vachtfeitl Miloš, Zábrdí
12	951465	032	CZ	ZSI 708	06.03.18	S100		1133	82	1351	90	Statek Kašperské Hory s.r.o.
13	48336	034	CZ	ZMS 405	10.03.18	S100		1683	112	1586	110	Vachtfeitl Miloš, Zábrdí
14	48338	034	CZ	ZMS 405	11.03.18	S100		1908	115	1389	110	Vachtfeitl Miloš, Zábrdí
15	48339	034	CZ	ZMS 405	12.03.18	S100		1900	114	1495	113	Vachtfeitl Miloš, Zábrdí
16	14488	034	CZ	ZMS 691	15.03.18	S100		1758	105	1633	106	Káňa Petr, Mlynářovice
17	48342	034	CZ	ZMS 405	16.03.18	S100		1966	120	1712	119	Vachtfeitl Miloš, Zábrdí
18	48343	034	CZ	ZMS 405	16.03.18	S100		1908	116	1571	110	Vachtfeitl Miloš, Zábrdí
19	14489	034	CZ	ZMS 285	19.03.18	S100		1741	95	1613	94	Káňa Petr, Mlynářovice
20	589110	042	CZ	ZMS 260	19.03.18	S100		2066	114	1416	111	ZD Podlesí Ročov
21	882457	021	CZ	ZMS 134	19.03.18	S100		1808	111	1560	111	ZD Krásná Hora n.Vlt., a.s.
22	14490	034	CZ	ZMS 691	21.03.18	S100		1858	102	1649	102	Káňa Petr, Mlynářovice
23	48348	034	CZ	ZMS 405	22.03.18	S100		1825	116	1597	112	Vachtfeitl Miloš, Zábrdí
24	14475	034	CZ	ZMS 625	23.03.18	S100		1350	91	1358	94	Vachtfeitl Josef, Zábrdí
25	979158	031	CZ	ZMS 625	23.03.18	S100		1583	91	1480	99	Vachtfeitl Josef, Zábrdí
26	14491	034	CZ	ZMS 257	25.03.18	S100		1891	106	1778	107	Káňa Petr, Mlynářovice
27	598006	042	CZ	ZMS 260	25.03.18	S100		1975	113	1583	110	ZD Podlesí Ročov
28	598007	042	CZ	ZSI 746	25.03.18	S100		1758	107	1640	108	ZD Podlesí Ročov
29	598008	042	CZ	ZMS 260	26.03.18	S100		2041	115	1522	109	ZD Podlesí Ročov
30	598010	042	CZ	ZSI 979	27.03.18	S100		1833	117	1586	112	ZD Podlesí Ročov
31	598011	042	CZ	ZMS 260	27.03.18	S100		1758	111	1534	107	ZD Podlesí Ročov
32	14476	034	CZ	ZMS 625	28.03.18	S100		1858	107	1598	110	Vachtfeitl Josef, Zábrdí
33	669753	062	CZ	ZMS 780	31.03.18	S100		2166	119	1758	119	Valihrach František, Krumvíř
34	82706	064	CZ	ZLM 659	06.01.18	Y100		1283	88	1353	85	Agrochyt s.r.o.Mohelno
35	1604019502	DE	289	321	06.01.18	Y100		1441	95	1333	93	Wähler Michael, Reichstädt
36	590737	042	CZ	ZLI 873	09.01.18	Y100		1408	102	1178	99	Kopsa Milan, Ludvíkovice
37	16220	034	CZ	ZLM 244	13.01.18	Y100		1683	98	1450	97	Farma Kozák, s.r.o.
38	1604019505	DE	289	321	17.01.18	Y100		1525	99	1294	94	Wähler Michael, Reichstädt
39	51093	034	CZ	ZLM 421	25.01.18	Y100		1375	100	1248	101	Zemědělské družstvo Chyšky
40	1604019512	DE	289	763	31.01.18	Y100		1700	103	1481	100	Wähler Michael, Reichstädt
41	65943	034	CZ	ZLM 881	09.02.18	Y100		1308	87	1298	81	ZD Selibov
42	89608	064	CZ	ZLI 324	10.02.18	Y100		1491	96	1296	103	Šindler Petr, Částkovice
43	82711	064	CZ	ZLM 659	13.02.18	Y100		1675	99	1482	102	Agrochyt s.r.o.Mohelno
44	597303	042	CZ	ZLM 949	13.02.18	Y100		1725	112	1364	110	Loos Adolf, Hora Sváté Kateřiny
45	1604019518	DE	289	321	20.02.18	Y100		1558	102	1281	95	Wähler Michael, Reichstädt
46	51098	034	CZ	ZLM 421	22.02.18	Y100		1466	105	1295	98	Zemědělské družstvo Chyšky
47	16230	034	CZ	ZLM 834	05.03.18	Y100		1400	96	1221	96	Farma Kozák, s.r.o.
48	1604019519	DE	289	321	05.03.18	Y100		1683	104	1388	100	Wähler Michael, Reichstädt
49	62900	034	CZ	ZLM 057	19.03.18	Y100		1666	112	1427	118	Statek Branná spol.s r.o.
50	979300	031	CZ	ZLM 743	22.03.18	Y100		1525	101	1312	104	Benda Jiří, Ing., Hronova Vesec
51	597307	042	CZ	ZLM 821	23.03.18	Y100		1850	125	1491	136	Loos Adolf, Hora Sváté Kateřiny

Býci vyřazení před základním výběrem

Č. k.	Číslo býčka	OTEC st.reg.	Datum narození	Body Plem.	VT	HM	CHOVATEL	Důvod vyřazení
52	879019 021 CZ	ZLM 873	01.01.18	Y100	8	7	Pokorný Martin, Postupice	před ZV-povaha
53	598771 042 CZ	ZLM 051	27.01.18	Y100	8	8	Němec Eduard, Bynovec	před ZV-barva
54	89615 064 CZ	ZLM 076	27.03.18	Y100	7	3	Šindler Petr, Částkovice	před ZV-hm.365d

Plemenné hodnoty uvedené v katalogu jsou spočítány k 31.3.2019



Termíny základních výběrů a dražeb v roce 2019

II. turnus - Býci narození 1.1.2018 - 31.3.2018 na OPB

- Býci narození 1.10.2017 - 31.3.2018 OCH

Den	Datum	Začátek *	OPB , chovatel	Ks	Plemena	Dražba
Sobota	13.4.2019	10,00	GASFARM s.r.o., Pelhřimov	1	GS	x
		11,30	Chlupáčková Hana, Ing., Ležnice	4	MS	x
		13,00	Skalický J., Libnov	20	AA	x
		16,00	MORAVIA ZL CHEB spol. s.r.o., Kopanina	3	AA	x
Neděle	14.4.2019	9,00	Sokol František, Poběžovice	3	LI	x
		11,30	Denk Jaroslav, Hodousice	9	LI, AA	x
		15,00	Vacík Václav ml., Roupov	8	GA, SS	x
Pondělí	15.4.2019	7,30	Agricoltori Tachov V, a.s.	4	UU	x
		8,00	Šuranský Jaroslav, Otín, Planá u M.L.	6	CH	x
		9,00	OPB H. Jadruž	28	CH, MS	hodinu po skončení ZV
		12,00	OPB Kundratice	10	CH, MS	hodinu po skončení ZV
		16,00	Novák Petr, Sirá	2	CH	x
Úterý	16.4.2019	8,00	OPB Kamenná	52	AA (23), MS (29 JCH)	jen AA po skončení ZV
		15,00	ZD Pozovice	7	CH	x
Středa	17.4.2019	9,00	OPB Kamenná	46	MS	vč. dražba MS z 16.4.
		17,00	Velát Jaroslav, Horní Prosička	1	LI	x
Čtvrtek	18.4.2019	9,00	OPB Benešov	51	CH	hodinu po skončení ZV
Pátek	19.4.2019	x	VELIKONOCE	x		
Sobota	20.4.2019	x	VELIKONOCE	x		
Neděle	21.4.2019	x	VELIKONOCE	x		
Pondělí	22.4.2019	x	VELIKONOCE	x		
Úterý	23.4.2019	9,00	OPB Měcholupy	27	MS, AA, CH, LI	hodinu po skončení ZV
		13,00	Farma Čihaň s.r.o.	2	MS	x
		14,00	Nejdl Martin, Zbyslav	4	AA	x
		16,00	Šumavský angus spol.s r.o.Soběsuky	12	AA	x
Středa	24.4.2019	9,00	OPB Osík	44	CH	hodinu po skončení ZV
Čtvrtek	25.4.2019	9,00	OPB Osík	35	LI, AA	hodinu po skončení ZV
Pátek	26.4.2019	9,00	OPB Janovice	38	MS, CH, AA, HE	hodinu po skončení ZV
		14,00	ZD Agrohholding Bernartice	4	PI	x
		15,00	Reinold Manfred, Stará Červená Voda	4	MS	x
Sobota	27.4.2019	9,00	Lainka Bernard, SZ, farma Zdoňov	2	MS	x
		11,00	Zuzánek J., ing, Bernartice	4	CH	x
		14,00	Karsit Agro, a.s. Dubenec	5	CH	x
		16,00	Lux Jiří, ing., Vlkov	4	CH	x
Neděle	28.4.2019	7,30	Mendelova univerzita Brno-ŠZP Žabčice	1	SA	x
		9,00	REDU, spol. s r.o.	8	CH	x
		11,00	Agrochyt s.r.o. Mohelno	2	CH, MS	x
		13,00	Polák Jiří, Dolní Libochová	2	MS	x
		14,00	Hatlák V. ing., Meziboří	7	CH	x
		16,00	Statek Mitrov, a.s.	11	AA	x
Pondělí	29.4.2019	7,30	Heráň Jan, Radíč	1	CH	x
		9,00	OPB Cunkov	54	LI, MS	hodinu po skončení ZV
		15,00	Vaniček Josef, Hojovice	3	AA	x
		16,30	Šumavský statek Dlouhá Ves s.r.o. - Želeč	3	CH	x
		17,30	Smažík Jaroslav, Ing., Lom	2	LI	x

<i>Den</i>	<i>Datum</i>	<i>Začátek *</i>	<i>OPB , chovatel</i>	<i>Ks</i>	<i>Plemena</i>	<i>Dražba</i>
Úterý	30.4.2019	8,00	<i>Farma Karel Dvořák s.r.o.</i>	2	<i>LI</i>	<i>x</i>
		9,00	<i>OPB Cunkov</i>	45	<i>AA,CH,BA,PP,UU</i>	<i>hodinu po skončení ZV</i>
		16,00	<i>Bursík Lubor.,Křenovičky</i>	1	<i>CH</i>	<i>x</i>
		17,00	<i>Bouda Petr ing.,Voděrádky</i>	6	<i>CH</i>	<i>x</i>
		18,30	<i>Bartůněk Karel,Příleпов</i>	2	<i>HE</i>	<i>x</i>
Středa	1.5.2019	9,00	<i>Šeda J.,Helvíkovice</i>	4	<i>LI</i>	<i>x</i>
		10,30	<i>Paďour Leopold,Lukavice</i>	1	<i>BA</i>	<i>x</i>
		12,00	<i>Avena s.r.o.Dlouhá Třebová</i>	1	<i>LI</i>	<i>x</i>
		13,00	<i>Farma Kaliště s.r.o.Č.Libchavy</i>	2	<i>LI</i>	<i>x</i>
		16,00	<i>Novotný Milan,Mezihoří</i>	1	<i>PP</i>	<i>x</i>
Čtvrtek	2.5.2019	9,00	<i>OPB Osík</i>	49	<i>MS,HE,BA,PP,UU</i>	<i>hodinu po skončení ZV</i>
Pátek	3.5.2019	9,00	<i>OPB Benešov</i>	52	<i>LI,MS,PI,BA</i>	<i>hodinu po skončení ZV</i>
		16,00	<i>Hejl Vlastimil, Chrastová Lhota</i>	3	<i>AA</i>	<i>x</i>
Sobota	4.5.2019	9,00	<i>AGRO Huzová s.r.o.</i>	11	<i>CH</i>	<i>x</i>
		11,30	<i>Bystrianský Jan,Melč</i>	3	<i>LI</i>	<i>x</i>
		13,00	<i>Sumega Petr, Heřmanice u Oder</i>	1	<i>MS</i>	<i>x</i>
Neděle	5.5.2019	8,00	<i>TEGRO s.r.o.,Těšenov</i>	13	<i>AA</i>	<i>x</i>
		10,30	<i>Šašek Vladimír,ing.,Rantířov</i>	17	<i>AA</i>	<i>x</i>
		13,30	<i>Dvořák Josef,ing.,Telecí</i>	12	<i>AA</i>	<i>x</i>
		16,00	<i>VETLABFARM s.r.o.Jakubovice</i>	11	<i>AA</i>	<i>x</i>
Pondělí	6.5.2019	9,00	<i>Habr František ml.,SZ,Báňovice</i>	14	<i>MS</i>	<i>x</i>
		11,30	<i>Farma EGERT (ING) s.r.o.,Lásenice</i>	3	<i>AA</i>	<i>x</i>
		12,00	<i>Farma Těchoraz,ing.Adolf Hojek</i>	1	<i>AA</i>	<i>x</i>
		13,00	<i>K+K Břilice</i>	1	<i>CH</i>	<i>x</i>
		14,00	<i>Klusáček Stanislav, Suchdol nad Lužnicí</i>	2	<i>LI</i>	<i>x</i>
		15,00	<i>Lepša Vladimír,Pěčín</i>	15	<i>AA</i>	<i>x</i>
Úterý	7.5.2019	9,00	<i>Farka Martin,Todně</i>	17	<i>LI,UU</i>	<i>x</i>
		11,00	<i>Valenta Josef,Něchov</i>	1	<i>LI</i>	<i>x</i>
		12,00	<i>Farma Besednice s.r.o.</i>	2	<i>CH</i>	<i>x</i>
		12,30	<i>Šedivý Jan,Smrhov</i>	3	<i>MS</i>	<i>x</i>
		13,30	<i>Opekar Jan,Chodeč</i>	2	<i>AA</i>	<i>x</i>
		15,00	<i>Šebelka Milan,SZ,Rančice</i>	5	<i>AA</i>	<i>x</i>
			<i>Šebelka Štěpán,Ing. Rančice</i>	1	<i>AA</i>	<i>x</i>
Středa	8.5.2019	9,00	<i>ZD Brloh</i>	20	<i>AA,MS</i>	<i>x</i>
		12,00	<i>Hodina František,Ing.,Záblatí</i>	1	<i>MS</i>	<i>x</i>
		12,30	<i>Hodina Jakub, Kratušín</i>	4	<i>MS</i>	<i>x</i>
		13,00	<i>Prima Energo s.r.o.</i>	2	<i>MS,LI</i>	<i>x</i>
		15,00	<i>Kofroň Jan,Ing.,Radhostice</i>	14	<i>AA</i>	<i>x</i>
Čtvrtek	9.5.2019	15,00	<i>Minaříková Hana,Hluk</i>	2	<i>BA</i>	<i>x</i>
		16,00	<i>ZEMASPOL odbyt s.r.o.Uherský Brod</i>	1	<i>MS</i>	<i>x</i>
Pátek	10.5.2019	<i>x</i>	<i>NV Brno</i>	<i>x</i>	<i>x</i>	<i>x</i>
Sobota	11.5.2019	<i>x</i>	<i>NV Brno</i>	<i>x</i>	<i>x</i>	<i>x</i>
Neděle	12.5.2019	<i>x</i>	<i>NV Brno</i>	<i>x</i>	<i>x</i>	<i>x</i>
Pondělí	13.5.2019	<i>x</i>	<i>NV Brno</i>	<i>x</i>	<i>x</i>	<i>x</i>
Úterý	14.5.2019	<i>x</i>	<i>NV Brno</i>	<i>x</i>	<i>x</i>	<i>x</i>
Středa	15.5.2019	<i>x</i>	<i>NV Brno</i>	<i>x</i>	<i>x</i>	<i>x</i>
Čtvrtek	16.5.2019	11,00	<i>Montážně obchodní firma s.r.o.,B.Mlýn</i>	6	<i>LI,BB,PP,UU</i>	<i>x</i>
		12,00	<i>LOUDÝ s.r.o.Seletice</i>	1	<i>PI</i>	<i>x</i>
		14,00	<i>Hodbod' Gustav,Libštát</i>	2	<i>GS</i>	<i>x</i>

Den	Datum	Začátek *	OPB , chovatel	Ks	Plemena	Dražba
Pátek	17.5.2019	10,00	Žižala Josef ml., Úročnice	2	MS	x
		14,00	Nečtinská zemědělská a.s.	39	LI	x
			Stříbrný Petr, Nečtiny	2	LI	x
Sobota	18.5.2019	9,00	Zemědělská společnost Blšany	8	MS	x
		11,00	BREZE a.s., Výsluní	13	AA	x
		13,30	Loos Adolf, Hora Svaté Kateřiny	2	LI	x
		15,00	Kopsa Milan, Ludvíkovice	1	LI	x
			Němec Eduard, Bynovec	2	LI	x
	17,00	Nováková Zdeňka, Veselé	4	LI	x	
Neděle	19.5.2019	9,00	Hromas Jan, Stvolínky	2	AA	x
		10,00	Šťastný Antonín, SZ, Vědlice	8	BA	x
		13,00	Družstvo vlastníků Libeň - Vtelno	2	CH	x
		15,00	Šilhanová Marie, Nová Ves	1	MS	x
Pondělí	20.5.2019	8,00	Kraml Eduard, Stachy	1	SA	x
		9,00	Statek Kašperské Hory s.r.o.	5	MS	x
		11,00	Zelený Jiří, Drouhoveč	5	MS, HE	x
		13,00	Kubal Radek, Albrechtice	6	LI	x
		14,00	Kubal Petr, Podmokly	6	MS	x
		16,00	AGRO Jinín, a.s.	18	MS, LI	x
Úterý	21.5.2019	8,00	Pecka Vladimír, Libědice	1	MS	x
		9,00	Valenta Petr, Budyně	4	MS	x
		11,00	Černěveský Háj s.r.o.	6	LI	x
		13,00	Daňhel Miroslav, s.r.o.	1	CH	x
Středa	22.5.2019	10,30	TRUSINA s.r.o. Velká Lhota	2	LI	x
		12,00	Ulčák, Kunčice pod Ondřejníkem	1	LI	x
		13,00	Kaleta Marián, Třinec	4	MS	x
		14,00	Niemiec Czeslaw, Dolní Žukov	3	LI	x
		15,00	Poruba Jan, Šenov u N./J.	2	LI	x
		15,30	Rýdel Vlastimil, Hodslavice	2	CH	x
		16,00	VFU Brno ŠZP Nový Jičín	11	LI	x
Čtvrtek	23.5.2019	9,00	Kotalík Milan, Semice	3	LI	x
		10,00	Maletická farma s.r.o.	3	CH	x
		11,00	Krejcar David, Těšínov	2	SA	x
		12,00	Novotný Václav, ing., Čičenice	2	UU	x
		13,00	Placanda Jakub, Křenovice	6	MS	x
		15,00	Sedlák František, Hrutov	1	LI	x
		16,00	Tájek Jaroslav, Zvíkov	2	CH	x

* začátky ZV u chovatelů jsou orientační

1074



Vysvětlivky ke zkratkám ve jménech v katalogu :

ET	- býček narozen po embryotrasferu
RED	- zbarvení red angus
P,V	- bezrohý / volný roh (* - testováno testem DNA)
PP	- bezrohý – homozygot (stanoveno testem DNA)
R	- rohatý (* - testováno testem DNA)
+/+ ,WT/WT	- nepřenáší alelu způsobujícími dvojí osvalení (GS, AA)
MH/+	- heterozygot s jednou alelou podmiňující dvojí osvalení (GS)
MH/MH	- homozygot - obě alely podmiňující dvojí osvalení (GS – oddíl „B“ PK)
Porodní hmot (nar)	- u plemene AA,BA,HE,CH,MS,LI způsob zjišťování porodní hmotnosti v chovu * * * - váženo při narození , * * - odhadováno , * - nesledováno

U matek plemene BA

Třída	Výška kříž (cm)	Hmotnost (kg)	RPH přímý efekt	RPH mat. efekt	RPH osvalení
SE	147 a více	800 a více	105 a vic	103 a vic	103 a vic
EC	147 a více	800 a více	105 a vic	pod 103	103 a vic
EM	147 a více	800 a více	pod 105	103 a vic	pod 103
CM	pod 147	pod 800	105 a vic	103 a vic	103 a vic
C1	pod 147	pod 800	105 a vic	pod 103	103 a vic
M1	pod 147	pod 800	pod 105	103 a vic	pod 103

Popisky grafu úrovně plemenných hodnot

Jednotlivé plemenné hodnoty jsou rozděleny do pásem na základě výpočtu kvantilu normálního rozložení, které udávají, jak si konkrétní jedinec stojí v porovnání s průměrem populace plemenných býčků odchovaných v období 2014 – 2019.

pásma	Pozice býka v rámci populace	zkratka	Popis údaje v grafu
10	býk patří hodnotou RPH do 10 % nejlepších býků v daném ukazateli	<i>RphT</i>	RPH pro přírůstek v testu
9	býk patří hodnotou RPH do 20 % nejlepších býků v daném ukazateli	<i>RphN</i>	RPH pro životní přírůstek
8	býk patří hodnotou RPH do 30 % nejlepších býků v daném ukazateli	<i>RpPP</i>	RPH pro přímý efekt porody
7	býk patří hodnotou RPH do 40 % nejlepších býků v daném ukazateli	<i>RpRU</i>	RPH pro přímý efekt růst
6	býk patří hodnotou RPH do 50 % nejlepších býků v daném ukazateli	<i>MatPP</i>	RPH pro maternální efekt porody
5	býk patří hodnotou RPH do průměru býků v daném ukazateli	<i>MatRU</i>	RPH pro maternální efekt růst
4	býk patří hodnotou RPH do 60 % nejlepších býků v daném ukazateli	<i>phTR</i>	RPH pro lineární hodnocení těl. rámec
3	býk patří hodnotou RPH do 70 % nejlepších býků v daném ukazateli	<i>phKT</i>	RPH pro lineární hodnocení kap. těla
2	býk patří hodnotou RPH do 80 % nejlepších býků v daném ukazateli	<i>phOS</i>	RPH pro lineární hodnocení osvalení
1	býk patří hodnotou RPH do 90 % nejlepších býků v daném ukazateli	<i>phUT</i>	RPH pro lineární hodnocení užit. typ

Hlavní selekční kritéria pro výběr do plemenitby na OPB a odchovu u chovatele

Hlavním selekčním kritériem bude pouze lineární hodnocení při základním výběru.

Důvody vyřazení před základním výběrem

- hodnocení tělesného rámce (1,2,3 body dle parametrů daného plemene)
- hodnocení bodů za hmotnost v 365 dnech (1,2,3 body dle parametrů daného plemene)
- nepředvedení býka k základnímu výběru na ohlávce nebo na vodící tyči
- na základě rozhodnutí majitele býka o jeho vyřazení
- zdravotní důvody (displazie varlat, apod.)

Důvody vyřazení při základním výběrem

- hodnocení délky těla (1,2,3 body dle parametrů daného plemene)
- hodnocení ukazatelů kapacity těla (1,2,3 body dle parametrů daného plemene)
- hodnocení ukazatelů osvalení (1,2,3 body dle parametrů daného plemene)
- hodnocení užitkového typu (1,2,3 body dle parametrů daného plemene)
- závažné vady exteriéru při základním výběru
- neodpovídající funkčnost končetin při základním výběru
- zdravotní důvody (displazie varlat, apod.)

Reklamační řád pro základní výběry býků

Majitel odchovávaného býčka má právo podat reklamaci proti rozhodnutí výběrové komise (ČSCHMS). Tato reklamační může mít písemnou nebo ústní formu. Předmětem reklamační může být pouze konečný výsledek výběru (vybrán, odročen, vyřazen), nikoliv nesouhlas s bodovým hodnocením daného býka. Po skončení základního výběru býků vyzve předseda výběrové komise k podání případných protestů (reklamací). Reklamační se podává předsedovi výběrové komise nejpozději do 60-ti minut od jeho výzvy. Jménem majitele býka může jednat také zástupce odchovny plemenných býků (OPB). Reklamační je podmíněna složením nevratné kauce 1000 Kč, přičemž polovina z této částky je určena pro provozovatele OPB a polovina pro ČSCHMS. Tato kauce musí být složena okamžitě v hotovosti v době podání reklamační předsedovi výběrové komise. Po vznesení reklamační a složení nevratné kauce následuje nové předvedení býka.

V případě shodného verdiktu výběrové komise a majitele býka je platný tento shodný verdikt. V případě neshody mezi verdiktem výběrové komise a majitelem býka je býk odročen a bude proveden nový základní výběr. V případě opakovaného protestu je nutné reklamaci podat písemnou formou. Provedení nového základního výběru je podmíněno složením kauce 5000 Kč za každého reklamovaného býka. Kauce se skládá na účet ČSCHMS nejpozději do 10-ti kalendářních dnů ode dne provedení základního výběru. V případě, že nebudou peníze připsány na účet v daném termínu, platí původní verdikt výběrové komise a reklamační se dále neřeší. Nový základní výběr se uskuteční do 30-ti dnů od sporného výběru, pokud se obě strany nedohodnou jinak. Většinové složení komise nesmí být totožné se složením komise, která vynesla sporný verdikt. O složení nové komise rozhoduje ČSCHMS po dohodě s příslušnou Radou PK daného plemene. O závěru nového základního výběru je sepsán nový výběrový protokol. Proti tomuto rozhodnutí se již nelze dále odvolat. V případě, že je potvrzeno původní rozhodnutí výběrové komise, propadá kauce ve prospěch ČSCHMS, v opačném případě se vrací majiteli býka do 10-ti kalendářních dnů od provedení nového základního výběru. Náklady spojené s novým základním výběrem (zejména cestovné členů výběrové komise, případně oprávněné nároky spojené s odměnou za odvedenou práci) nese strana, která při svém rozhodnutí či jednání nebyla v právu. Tyto náklady jsou zúčtovány na základě vystavené faktury zaslané druhé straně nejpozději do 14 dnů od provedení opakovaného základního výběru. V každém případě se o reklamaci vede písemný zápis. Rozhodnutí výběrové komise se váže ke konkrétnímu zvířeti v konkrétním čase a není možno se na něj odvolávat v případných následných sporech.

Schváleno výborem ČSCHMS dne 21.3.2006 v Hradištku pod Medníkem, změny schváleny 9.6.2017 Grémiem předsedů rad plemenných knih v Hradištku pod Medníkem



<u>Sekretariát:</u> ČSCHMS Praha Těšnov 17 11705 Praha 1 Mobil : +420 724 007 860 Telefon : +420 221 812 865 E-mail : info@cschms.cz	<u>Ředitel PK</u> <i>Kopecký Jan</i> Osík 201 569 67 Osík u Litomyšle Mobil : +420 724 007 862 Telefon : +420 461 612 809 E-mail : kopecky@cschms.cz	<u>Adresa PK</u> <i>Honová Nina</i> Osvoboditelů 35/9 410 02 Lovosice Mobil : +420 724 073 641 E-mail : honova@cschms.cz
--	---	---

Číslo : 853838 021 CZ EGMONT KH P* Číslo katalogu 1
 Dat.nar. : 16.01.2018 Plemeno : S100 Masný simentál
 Chovatel : ZD Krásná Hora n.Vlt.,a.s.
 Majitel : ZD Krásná Hora n.Vlt.,a.s.

OOO 265 867 MIDDELHEDE IMPULS ET 83077-00011
 OO ZSI 637 LANGO DELFA P 17701-00994
 MOO 1770100529 DK BROGÁRD BETTY ET P 17701-00529

Otec ZMS 134 ZANGA Z LEŽNICE PP 340000554477041

OMO 265 928 QUAX P 13.008 57171
 MO 1302340333 DE ELLENORE P 13.023 40333
 MMO 1301555790 DE P 13.015 55790

OOM 290 098 GS MAX 227 007 562
 OM ZSI 400 HEDETOFT UNITED P 80185-00096
 MOM 8018500057 DK HEDETOFT PATRICIA P 80185-00057

MA 277087 921 CZ /6 ot UREA KH ET R 437000277087921

OMM ZSI 137 EMIL P 16.011 00689
 MM 198128 931 CZ NILY Z OSTRÉHO P 253000198128931
 MMM 6325 617 CZ DOUBLE E LILY 457D G325653

Vl.užit:nar: 42 *** kg ve 120d: 235 kg 210d: 359 kg 365d: 561 kg / kříž: 136 cm
 Přírustek v testu : 1658 g / 110 přírustek od narození: 1439 g / 109 šourek 38 cm
 Věk při ZV 468 dní aktuálně k 29.03.19 hmotnost: 671 kg výška v kříži: 140 cm

PLEMENNÉ HODNOTY

LINEARNÍ HODNOCENÍ

	pp	ru	pp	ru	TR	KT	OS	UT	Hmot	kříž	TR	KT	OS	UT	CE
BÝK PE	89	111	ME	98	108	100	105	106	105						
MATKA PE	80	105	ME	93	117	105	104	103	103	812 /	152	28	22	18	6 74
Otec PE	79	113	ME	107	101	107	103	100	103	810 /	148	29	22	21	8 80

HODNOCEN: TR 6 / / 9 KT / / OS / / UT Výsledek:

ÚROVEŇ PLEMENNÝCH HODNOT

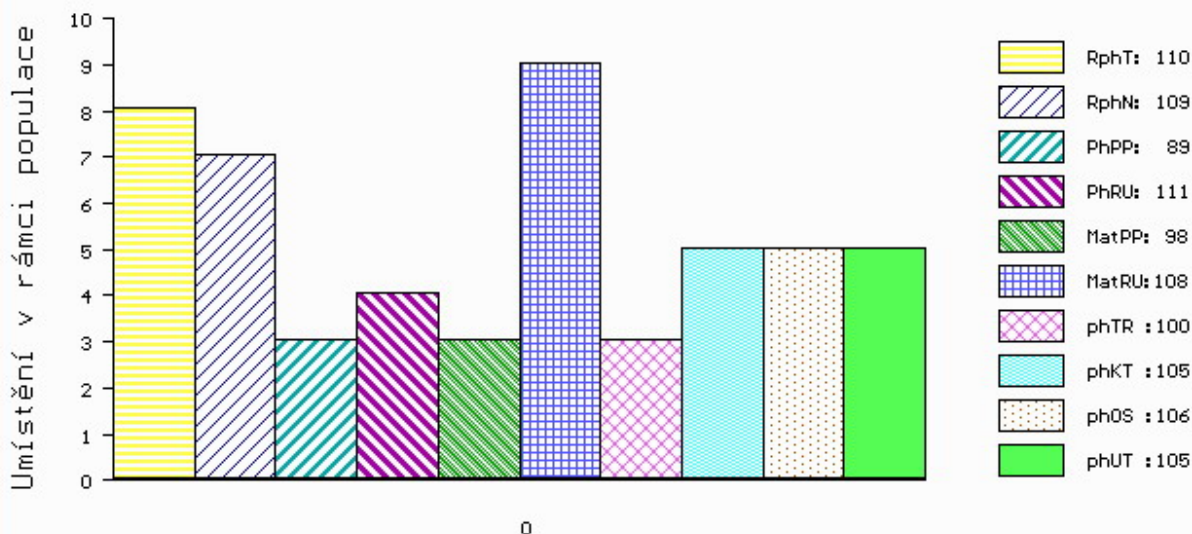

č.kat:01 uš.číslo 000853838 021 CZ

Číslo : 33936 034 CZ EVERGREEN P Číslo katalogu 2
 Dat.nar. : 17.01.2018 Plemeno : S100 Masný simentál
 Chovatel : Slavičková Jitka, Pole
 Majitel : Slavičková J.,+ OPB Cunkov s.r.o.

OOO 265 867 MIDDELHEDE IMPULS ET 83077-00011
 OO ZSI 637 LANGO DELFA P 17701-00994
 MOO 1770100529 DK BROGÁRD BETTY ET P 17701-00529

OTEC ZSI 915 UDA Z LEŽNICE P 340000550314041

OMO ZSI 369 LYKKE ANDERS P 41344-00335
 MO 133651 941 CZ P 340000133651941
 MMO 1302603482 DE KORA P 13.026 03482

OOM ZSI 491 LANGO BRYNJE V 17701-00892
 OM ZSI 936 UBOR Z PĚČINA V 268000749672031
 MOM 251472 931 CZ PETRA Z PĚČINA R 268000251472931

MA 537921 931 CZ /2 ot AGATA Z DRÁŠINA P 452000537921931

OMM ZSI 284 HOLM ULRICK P 36545-00514
 MM 444362 931 CZ ULRYKA VODŇANSKÁ P 145000444362931
 MMM 181050 931 CZ NIKOLA VODNAŇSKÁ P 145000181050931

Vl.užit:nar: 42 ** kg ve 120d: 206 kg 210d: 328 kg 365d: 485 kg / kříž: 134 cm
 Přírustek v testu : 2166 g / 119 přírustek od narození: 1326 g / 119 šourek 37 cm
 Věk při ZV 467 dní aktuálně k 29.03.19 hmotnost: 620 kg výška v kříži: 141 cm

PLEMENNÉ HODNOTY

LINEARNÍ HODNOCENÍ

	pp	ru	pp	ru	TR	KT	OS	UT	Hmot	kříž	TR	KT	OS	UT	CE		
BÝK	PE	97	114	ME	104	98	95	81	80	81							
MATKA	PE	100	115	ME	100	102	91	88	89	88	674	145	22	19	16	6	63
OTEC	PE	94	118	ME	108	89	114	94	90	95	616	144	27	19	18	7	71

HODNOCEN: TR 7 / / 5 KT / / OS / / UT Výsledek:

ÚROVEŇ PLEMENNÝCH HODNOT

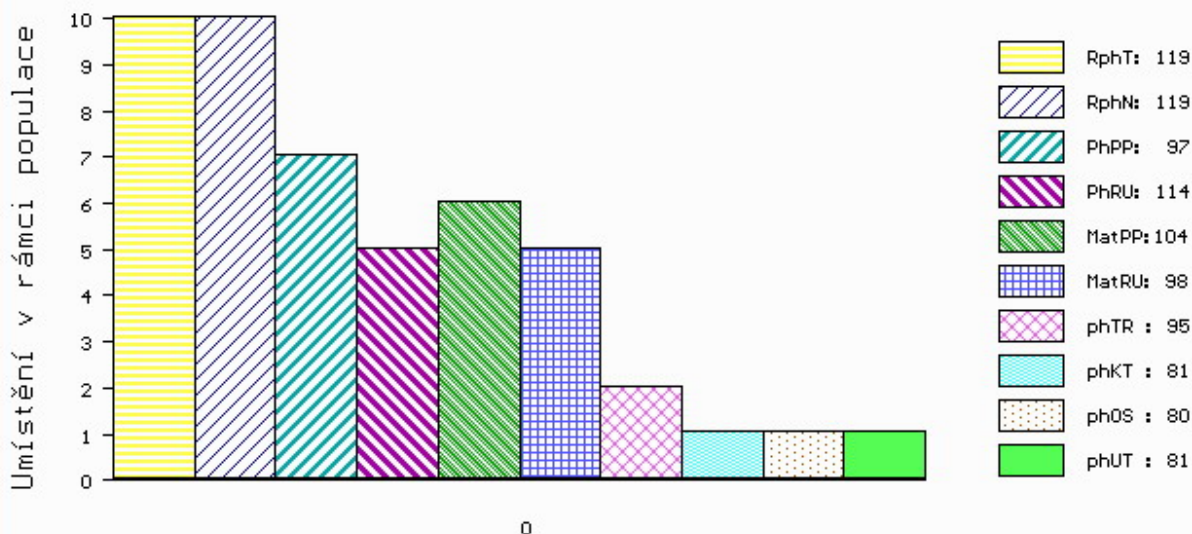

č.kat:02 uš.číslo 000033936 034 CZ

Číslo : 908560 032 CZ EVAN ŠUMAVSKÝ R Číslo katalogu 3
 Dat.nar. : 18.01.2018 Plemeno : S100 Masný simentál
 Chovatel : Statek Kašperské Hory s.r.o.
 Majitel : Statek Kašperské Hory s.r.o.

OOO 270 515 RACEVIEW KING BATK019
 OO 285 896 RACEVIEW ALL-STAR KK ET 151420920460
 MOO 301120830244 IE BALLINGAR KIM 301120830244

OTEC ZMS 636 WOODHALL FERRARI 14 R M086256
 OMO 272 593 WOODHALL VOLCANO M069029
 MO 560372601022 UK WOODHALL BANTER F096584
 MMO 560372100443 UK WOODHALL SAVANNAH F078626

OOM ZSI 283 LYKKE SIRIUS P 41344-00241
 OM ZSI 280 VINGEGAARD URUGUAY P 41524-01028
 MOM 4152400886 DK VINGEGAARD RENATA P 41524-00886

MA 177268 932 CZ /9 ot PINTA ŠUMAVSKÁ P 158000177268932
 OMM ZSI 172 JACOBS VODŇANSKÝ V 145287117141
 MM 46576 932 CZ MADLA ŠUMAVSKÁ R 158000046576932
 MMM 142110 304 CZ KAROLÍNA ŠUMAVSKÁ P 158000142110304

Vl.užit:nar: 47 *** kg ve 120d: 230 kg 210d: 364 kg 365d: 582 kg / kříž: 137 cm
 Přírustek v testu : 1500 g / 92 přírustek od narození: 1471 g / 91 šourek 38 cm
 Věk při ZV 466 dní aktuálně k 29.03.19 hmotnost: 687 kg výška v kříži: 141 cm

PLEMENNÉ HODNOTY										LINEARNÍ HODNOCENÍ						
	pp	ru	pp	ru	TR	KT	OS	UT		Hmot	kříž	TR	KT	OS	UT	CE
BÝK	PE	87	116	ME	93	96	106	117	118	118						
MATKA	PE	100	106	ME	98	116	94	103	106	104	636	137	17	17	15	6 55
OTEC	PE	75	121	ME	85	79	110	116	116	118	0	0	0	0	0	0

HODNOCEN: TR 7 / / 9 KT / / OS / / UT Výsledek:

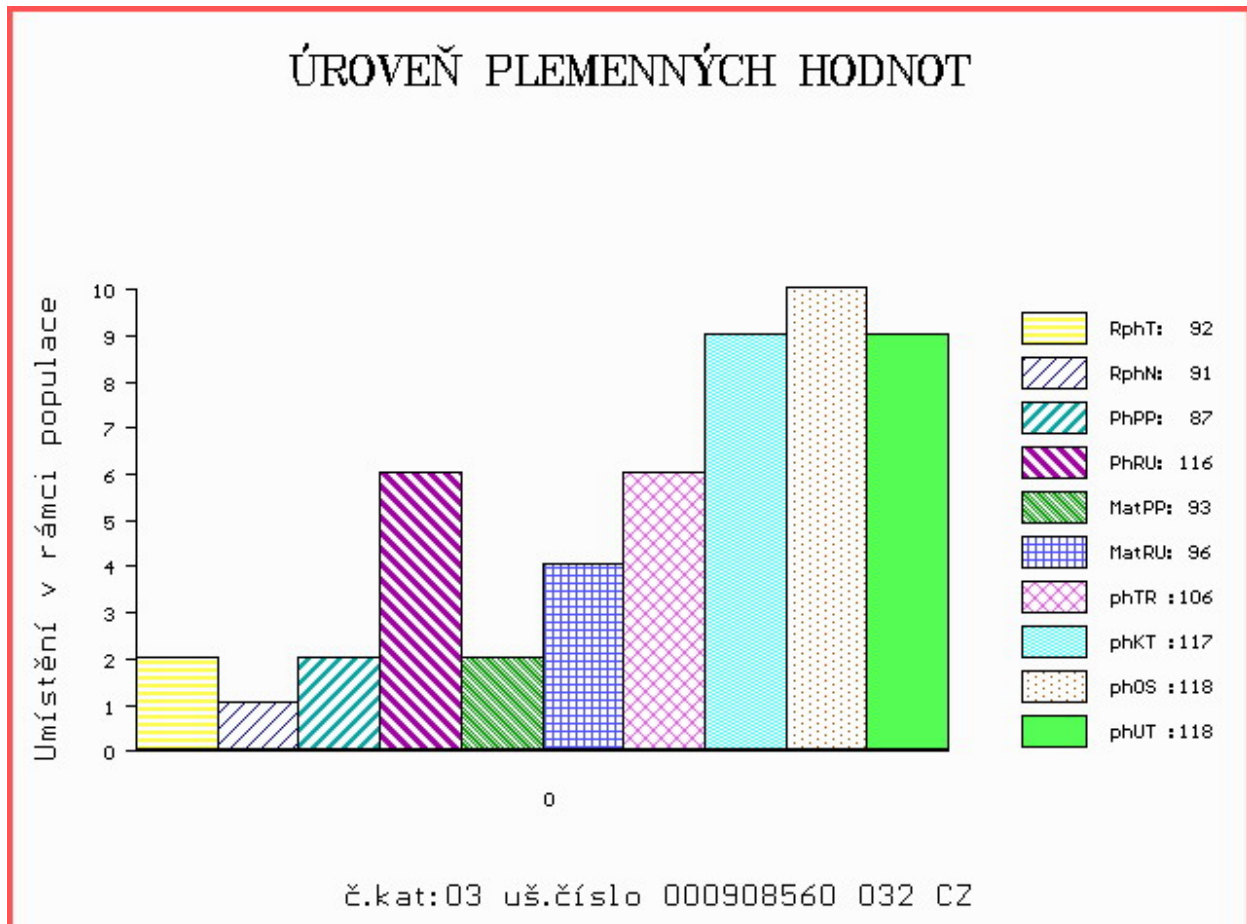

Číslo : 16223 034 CZ EAGLE Z CUNKOVA P Číslo katalogu 4
 Dat.nar. : 21.01.2018 Plemeno : S100 Masný simentál
 Chovatel : Farma Kozák, s.r.o.
 Majitel : Farma Kozák, s.r.o.

OOO 270 515 RACEVIEW KING BATK019
 OO 285 106 CRUGMELYN BRENIN 10 M076493
 MOO 0 CRUGMELYN LLEUCU LLWYD F066157

OTEC ZMS 637 KILBRIDE FARM ESCALOP 13 R M084884
 OMO 272 478 KILBRIDE FARM NEWRY M059151
 MO 906234425597 UK KILBRIDE FARM IRIS 8W F087827
 MMO 903234421843 UK KILBRIDE FARM IRIS 2P F072868

OOM ZSI 829 LANGO AUGUST/ATOS PP 17701-00844
 OM ZSI 568 LYKKE DIXIE PP 41344-00399
 MOM 4134400195 DK LYKKE PHILADELPHIA P 41344-00195

MA 437071 931 CZ /5 ot URMA Z OSTRÉHO P 430000437071931
 OMM ZSI 346 VINGEGAARD VILHELM P 41524-01046
 MM 339429 931 CZ RANDY Z OSTRÉHO P 253000339429931
 MMM 120710 304 CZ P 158304120710

Vl.užit:nar: 43 *** kg ve 120d: 234 kg 210d: 371 kg 365d: 620 kg / kříž: 139 cm
 Přírustek v testu : 1800 g / 106 přírustek od narození: 1595 g / 101 šourek 39 cm
 Věk při ZV 463 dní aktuálně k 29.03.19 hmotnost: 732 kg výška v kříži: 144 cm

PLEMENNÉ HODNOTY										LINEARNÍ HODNOCENÍ							
	pp	ru	pp	ru	TR	KT	OS	UT		Hmot	kříž	TR	KT	OS	UT	CE	
BÝK	PE	97	120	ME	108	83	102	105	104	105							
MATKA	PE	103	107	ME	115	99	97	97	97	97	622	144	22	19	16	6	63
OTEC	PE	85	128	ME	105	70	103	104	103	104	0	0	0	0	0	0	0

HODNOCEN: TR 8 / /10 KT / / OS / / UT Výsledek:

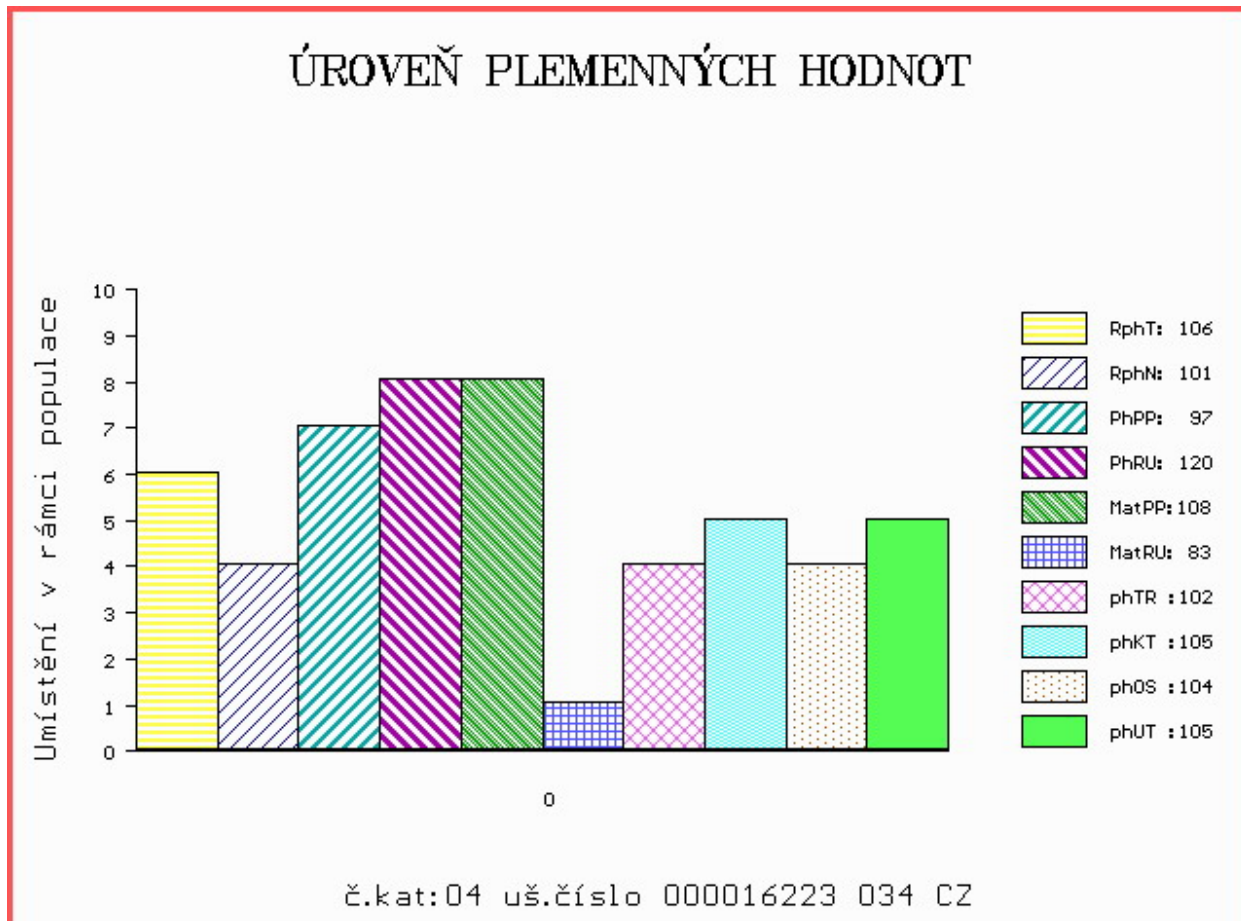

Číslo : 951409 032 CZ ERNY ŠUMAVSKÝ P Číslo katalogu 5
 Dat.nar. : 28.01.2018 Plemeno : S100 Masný simentál
 Chovatel : Statek Kašperské Hory s.r.o.
 Majitel : Statek Kašperské Hory s.r.o.

OOO 269 294 AGARDSLEY BRUNO M030188
 OO 271 813 CRACKLEY KLASSIC M054433
 MOO 905328 UK CRACKLEY CADETTE 36F F048621

Otec ZSI 708 THYKJAERS EMANUEL P 90312-00128

OMO 271 814 HOLM VALTER PP 36545-00549
 MO 3654500635 DK HOLM BETINNA P 36545-00635
 MMO 3654500505 DK HOLM ULRIKKE 36545-00505

OOM 262 530 LEON MB SIMENTAL P 15.026 39419
 OM ZSI 570 VESTERMOLLE DON LEON P 25679-01743
 MOM 416631 CA HPF GOLDTIME P 416631

MA 289338 932 CZ /6 ot AJA ŠUMAVSKÁ P 158000289338932

OMM ZSI 078 GEROJ 164617006524
 MM 142103 304 CZ P 158000142103304
 MMM 7216 617 CZ 158617007216

Vl.užit:nar: 38 *** kg ve 120d: 204 kg 210d: 310 kg 365d: 537 kg / kříž: 137 cm
 Přírustek v testu : 1691 g / 103 přírustek od narození: 1405 g / 103 šourek 37 cm
 Věk při ZV 456 dní aktuálně k 29.03.19 hmotnost: 635 kg výška v kříži: 141 cm

PLEMENNÉ HODNOTY

LINEARNÍ HODNOCENÍ

	pp	ru	pp	ru	TR	KT	OS	UT	Hmot	kříž	TR	KT	OS	UT	CE		
BÝK	PE	94	115	ME	110	84	109	104	102	106							
MATKA	PE	97	103	ME	114	100	108	100	97	100	794	150	26	20	17	7	70
Otec	PE	86	116	ME	110	75	97	105	106	106	628	141	22	20	19	7	68

HODNOCEN: TR 7 / / 8 KT / / OS / / UT Výsledek:

ÚROVEŇ PLEMENNÝCH HODNOT

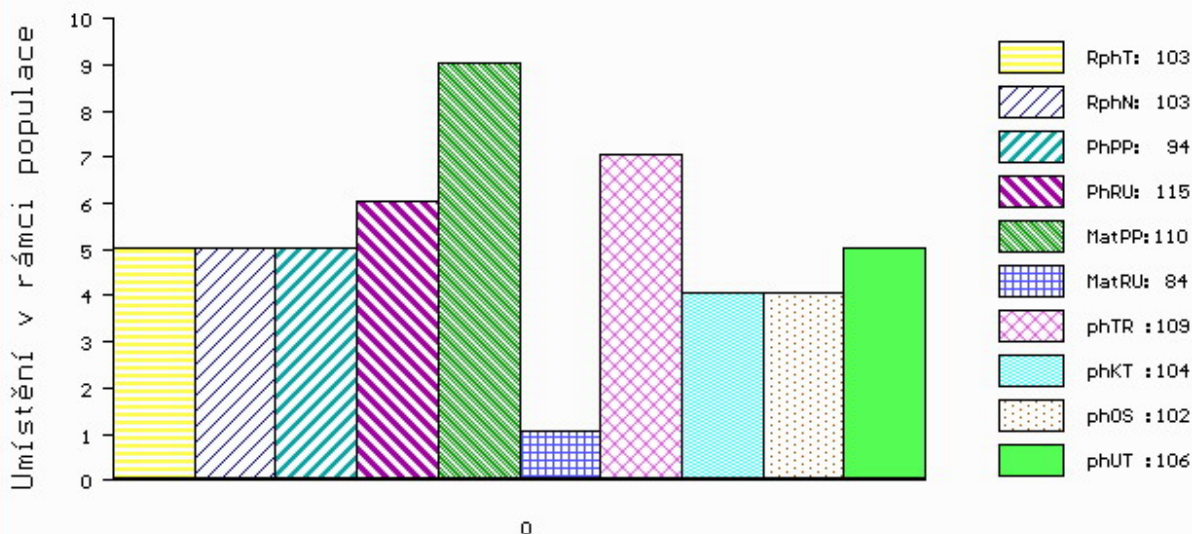

č.kat:05 uš.číslo 000951409 032 CZ

Číslo : 16225 034 CZ EDA Z CUNKOVA ET P Číslo katalogu 6
 Dat.nar. : 30.01.2018 Plemeno : S100 Masný simentál
 Chovatel : Farma Kozák, s.r.o.
 Majitel : Farma Kozák, s.r.o.

OOO 270 515 RACEVIEW KING BATK019
 OO 285 106 CRUGMELYN BRENNIN 10 M076493
 MOO 0 CRUGMELYN LLEUCU LLWYD F066157

OTEC ZMS 637 KILBRIDE FARM ESCALOP 13 R M084884
 OMO 272 478 KILBRIDE FARM NEWRY M059151
 MO 906234425597 UK KILBRIDE FARM IRIS 8W F087827
 MMO 903234421843 UK KILBRIDE FARM IRIS 2P F072868

OOM ZSI 821 SNAEBUM CAMPARI PP 27907-00717
 OM ZMS 277 WROXALL COCKER-LEEKY-SOUP 11PP M080195
 MOM 203351700813 UK WROXALL WINDFALL-GRACE P F088007

MA 601836 931 CZ /1 ot BLESKOVKA Z OSTRÉHO P 43000601836931
 OMM ZSI 793 TRAP VODŇANSKÝ PP 145000701560031
 MM 527759 931 CZ ZRAFA Z OSTRÉHO P 430000527759931
 MMM 339432 931 CZ ROMARIA Z OSTRÉHO ET V 253000339432931

Vl.užit:nar: 45 *** kg ve 120d: 236 kg 210d: 394 kg 365d: 688 kg / kříž: 141 cm
 Přírustek v testu : 1983 g / 111 přírustek od narození: 1799 g / 106 šourek 39 cm
 Věk při ZV 454 dní aktuálně k 29.03.19 hmotnost: 806 kg výška v kříži: 146 cm

PLEMENNÉ HODNOTY										LINEARNÍ HODNOCENÍ							
	pp	ru	pp	ru	TR	KT	OS	UT		Hmot	kříž	TR	KT	OS	UT	CE	
BÝK	PE	86	135	ME	111	82	111	111	109	111							
MATKA	PE	82	119	ME	117	106	106	105	104	105	720	145	26	20	16	6	68
OTEC	PE	85	128	ME	105	70	103	104	103	104	0	0	0	0	0	0	0

HODNOCEN: TR 10 / /10 KT / / OS / / UT Výsledek:

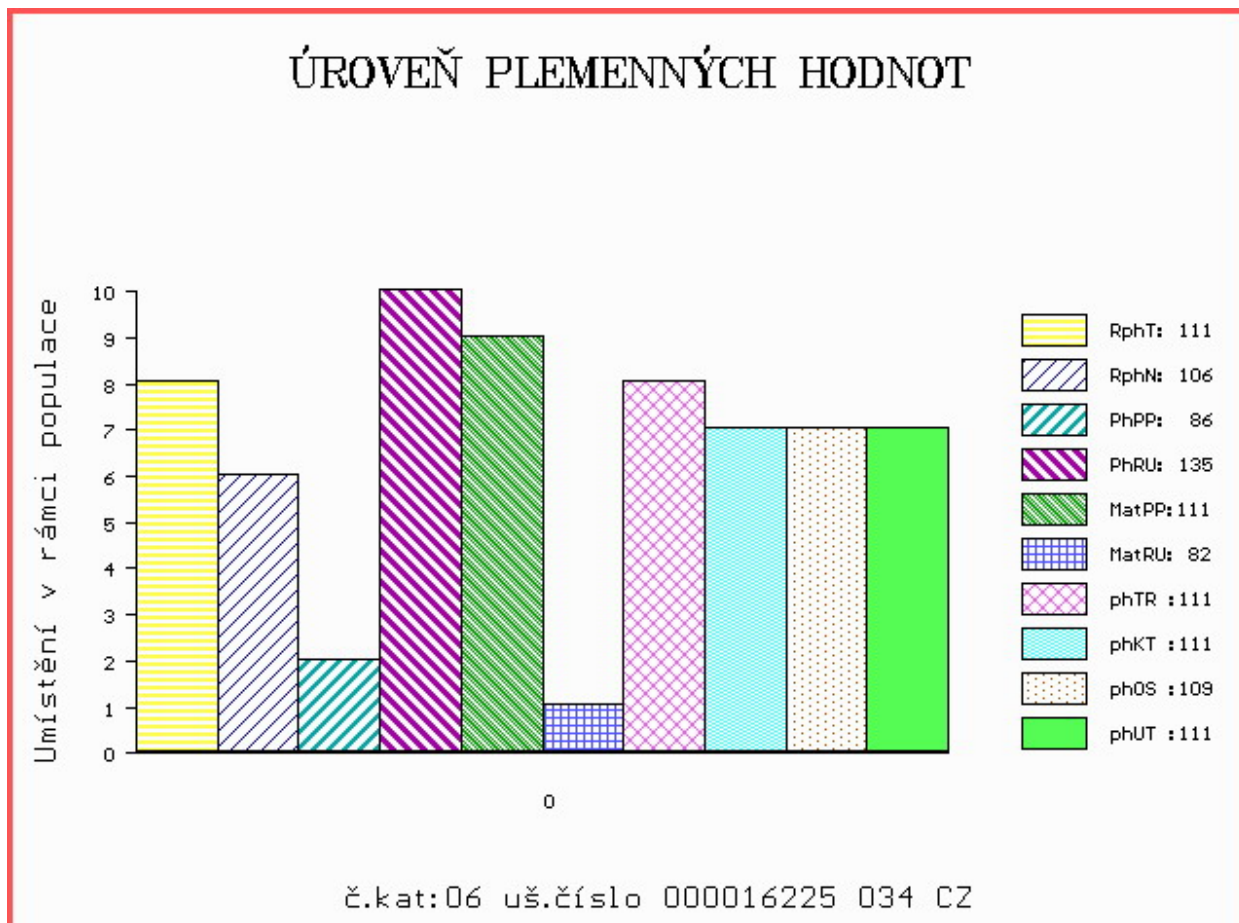

Číslo : 16226 034 CZ ESO Z CUNKOVA PP Číslo katalogu 7
 Dat.nar. : 07.02.2018 Plemeno : S100 Masný simentál
 Chovatel : Farma Kozák, s.r.o.
 Majitel : Farma Kozák, s.r.o.

OOO 268 239 LINDE PERY P 25171-01113
 OO ZSI 286 LAMHOJ SUPERY P 70514-00150
 MOO 7051400028 DK LAMHOJ LILJE 70514-00028

OTEC ZMS 493 BOJAR Z CUNKOVA PP 430000914928031
 OMO ZSI 284 HOLM ULRICK P 36545-00514
 MO 143917 942 CZ TRÉMA Z PODLESÍ P 061000143917942
 MMO 109608 407 CZ P 061000109608407

OOM ZSI 069 BAR 5 PAYMASTER 1334D P299385-KN
 OM ZSI 188 VINGEGAARD ROCKY P 41524-00877
 MOM 4152400467 DK VINGEGAARD HEIDI ET P 41524-00467

MA 297088 931 CZ /8 ot POLLY Z OSTRÉHO P 253000297088931
 OMM ZSI 074 LCHMN MSTR ABUDANCE 217Y P ASA 1390776
 MM 108280 507 CZ JASMÍNA UNICHOV P 140507108280
 MMM 548 617 CZ LINDE HERA R 25171-0754

Vl.užit:nar: 40 *** kg ve 120d: 213 kg 210d: 337 kg 365d: 601 kg / kříž: 131 cm
 Přírustek v testu : 1866 g / 101 přírustek od narození: 1547 g / 96 šourek 38 cm
 Věk při ZV 446 dní aktuálně k 29.03.19 hmotnost: 682 kg výška v kříži: 136 cm

PLEMENNÉ HODNOTY										LINEARNÍ HODNOCENÍ							
	pp	ru	pp	ru	TR	KT	OS	UT		Hmot	kříž	TR	KT	OS	UT	CE	
BÝK	PE	115	109	ME	91	104	95	107	111	107							
MATKA	PE	110	97	ME	100	109	94	87	88	87	750	146	26	20	19	7	72
OTEC	PE	111	109	ME	87	107	102	117	119	116	720	139	23	22	22	8	75

HODNOCEN: TR 5 / /10 KT / / OS / / UT Výsledek:

ÚROVEŇ PLEMENNÝCH HODNOT

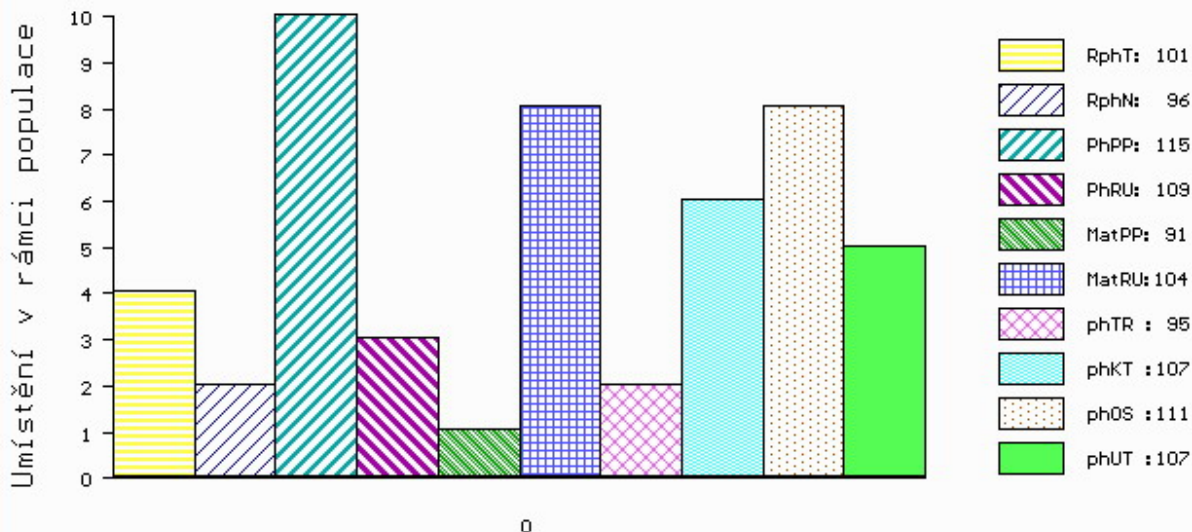

č.kat:07 uš.číslo 000016226 034 CZ

Číslo : 951440 032 CZ ERGO ŠUMAVSKÝ P Číslo katalogu 8
 Dat.nar. : 09.02.2018 Plemeno : S100 Masný simentál
 Chovatel : Statek Kašperské Hory s.r.o.
 Majitel : Statek Kašperské Hory s.r.o.

OOO ZSI 390 LYKKE ATLANTIS P 41344-00347
 OO SIP 893 ROUS VODŇANSKÝ P 145000624438031
 MOO 23508 267 CZ MS BCM STAR 54D P PG368342

OTEC ZMS 347 MOVIS ATLANTIS PP 812266679
 OMO ZSI 534 FGAF ZEGNA 230R P 638986
 MO 801269367 SK P 801269367
 MMO 380899 961 CZ SANDRA AGROCHYT P 392000380899961

OOM 262 530 LEON MB SIMENTAL P 15.026 39419
 OM ZSI 570 VESTERMOLLE DON LEON P 25679-01743
 MOM 416631 CA HPF GOLDTIME P 416631

MA 414800 932 CZ /2 ot ARA ŠUMAVSKÁ P 158000414800932
 OMM ZSI 078 GEROJ 164617006524
 MM 129164 304 CZ P 158000129164304
 MMM 51301 446 CZ BCM MS PREMIUM 19C 360104

Vl.užit:nar: 46 *** kg ve 120d: 217 kg 210d: 374 kg 365d: 615 kg / kříž: 135 cm
 Přírustek v testu : 1666 g / 106 přírustek od narození: 1535 g / 109 šourek 40 cm
 Věk při ZV 444 dní aktuálně k 29.03.19 hmotnost: 680 kg výška v kříži: 139 cm

PLEMENNÉ HODNOTY										LINEARNÍ HODNOCENÍ						
	pp	ru	pp	ru	TR	KT	OS	UT		Hmot	kříž	TR	KT	OS	UT	CE
BÝK	PE	97	121	ME	108	99	109	107	106	108						
MATKA	PE	98	106	ME	104	104	101	99	99	99	672 /	145	24	20	19	7 70
OTEC	PE	94	120	ME	112	100	115	107	104	108	669 /	143	29	22	21	8 80

HODNOCEN: TR 6 / /10 KT / / OS / / UT Výsledek:

ÚROVEŇ PLEMENNÝCH HODNOT

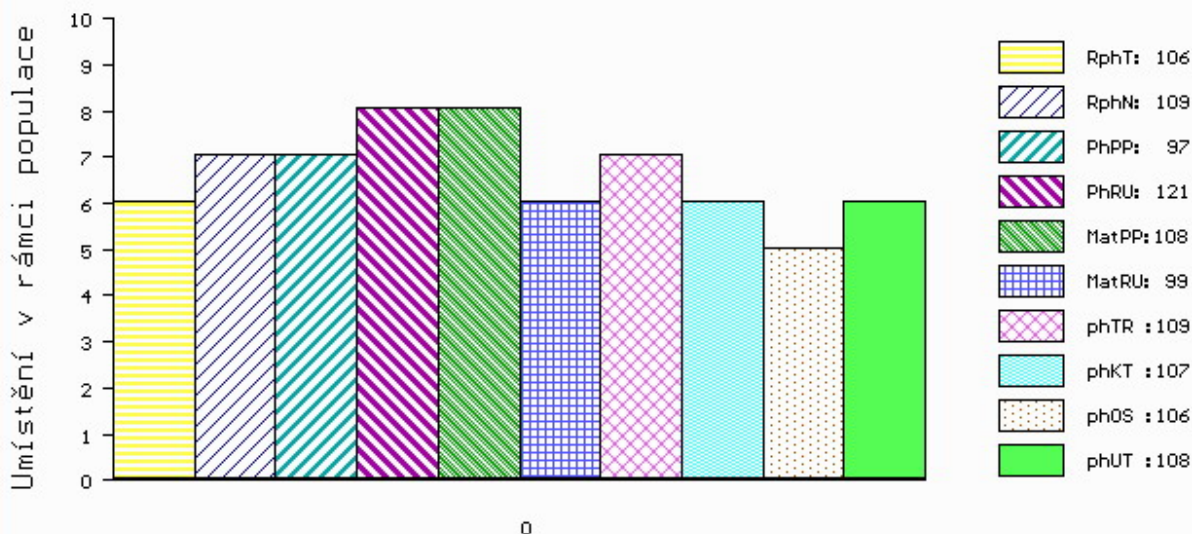

č.kat:08 uš.číslo 000951440 032 CZ

Číslo : **48544 034 CZ** **EVANS Z MALEŠIC P** Číslo katalogu 9
 Dat.nar. : 21.02.2018 Plemeno : S100 Masný simentál
 Chovatel : Samohejlová Andrea, Malešice
 Majitel : Samohejlová Andrea, Malešice

OOO ZSI 495 HEDETOFT VITO PP 51546-02044
 OO 281 859 BAKKELY GENERAL P 89578-00227
 MOO 8957800181 DK BAKKELY DELTA 89578-00181

O TEC ZMS 279 BAKKELY JIMBALAYA PP 89578-00254
 OMO 281 860 VESTERBAEK SAMSON P 47717-00209
 MO 8957800121 DK BAKKELY VELVET P 89578-00121
 MMO 8957800087 DK BAKKELY THILDE R 89578-00087

OOM ZSI 095 HILLARY P 14.002 71905
 OM ZSI 178 JIŘÍK VODŇANSKÝ P 145287117144
 MOM 23516 267 CZ MS BCM STAR 63D P PG368350

MA 368303 931 CZ /7 ot ŠMURINKA Z MALEŠIC P 410000368303931
 OMM SIP 468 MOGUL POLFIN P 339000019021072
 MM 239338 931 CZ OSMA FBH P 372000239338931
 MMM 132770 203 CZ KOČIČKA FHB P 067203132770

Vl.užit:nar: **48 *** kg ve 120d: **234** kg 210d: **358** kg 365d: **610** kg / kříž: **141** cm
 Přírustek v testu : **1766 g / 110** přírustek od narození: **1554 g / 113** šourek **39** cm
 Věk při ZV **432** dní aktuálně k 29.03.19 hmotnost: **671** kg výška v kříži: **145** cm

PLEMENNÉ HODNOTY										LINEARNÍ HODNOCENÍ							
	pp	ru	pp	ru	TR	KT	OS	UT	Hmot	kříž	TR	KT	OS	UT	CE		
BÝK	PE	86	117	ME	96	100	109	104	102	105							
MATKA	PE	102	103	ME	87	114	98	104	107	106	800	146	25	22	21	8	76
O TEC	PE	75	132	ME	101	89	116	108	104	108	1270	157	29	24	22	8	83

HODNOCEN: TR 10 / /10 KT / / OS / / UT Výsledek:

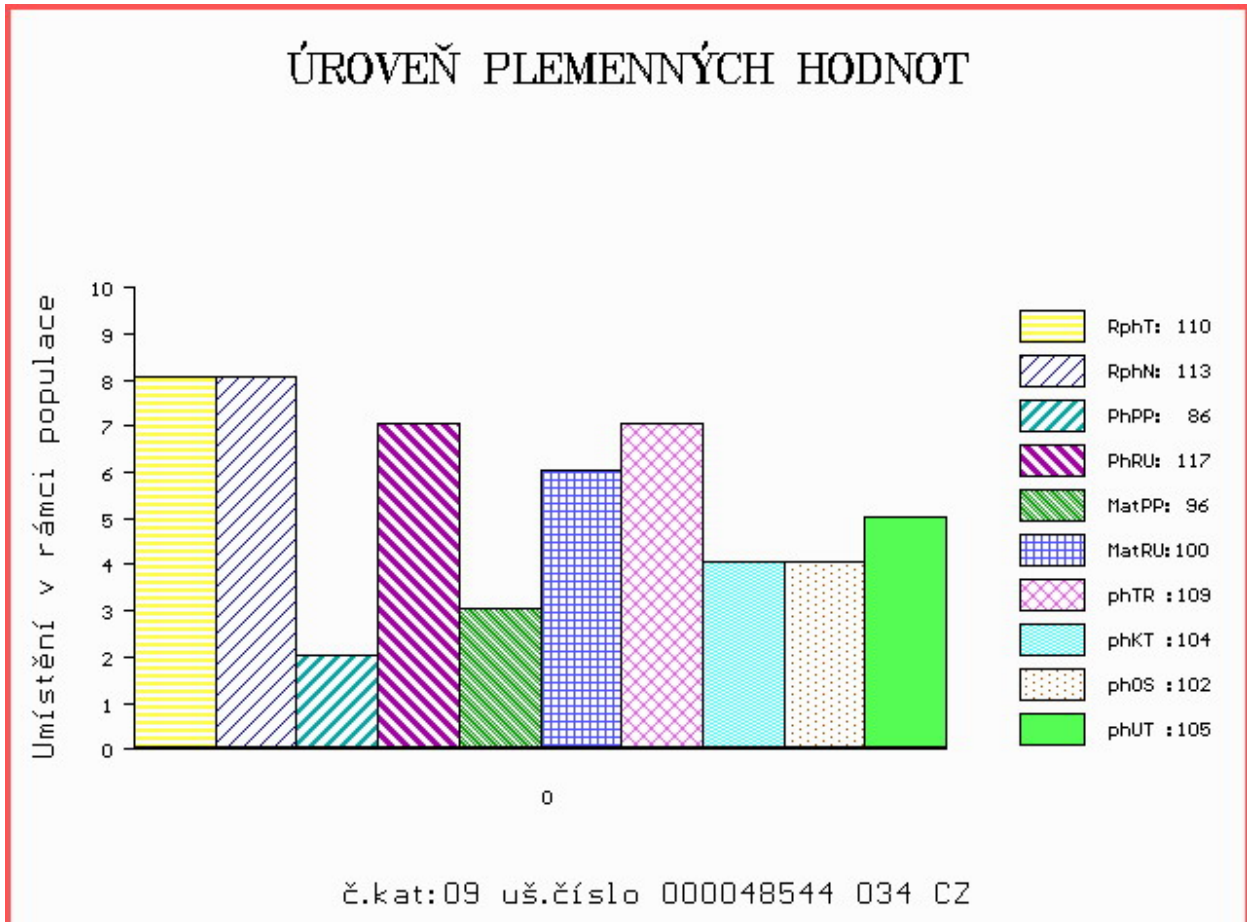

Číslo : 16227 034 CZ ENZO Z CUNKOVA P Číslo katalogu 10
 Dat.nar. : 26.02.2018 Plemeno : S100 Masný simentál
 Chovatel : Farma Kozák, s.r.o.
 Majitel : Farma Kozák, s.r.o.

OOO 270 515 RACEVIEW KING BATK019
 OO 285 106 CRUGMELYN BRENNIN 10 M076493
 MOO 0 CRUGMELYN LLEUCU LLWYD F066157

OTEC ZMS 637 KILBRIDE FARM ESCALOP 13 R M084884

OMO 272 478 KILBRIDE FARM NEWRY M059151
 MO 906234425597 UK KILBRIDE FARM IRIS 8W F087827
 MMO 903234421843 UK KILBRIDE FARM IRIS 2P F072868

OOM ZSI 568 LYKKE DIXIE PP 41344-00399
 OM ZSI 793 TRAP VODŇANSKÝ PP 145000701560031
 MOM 23516 267 CZ MS BCM STAR 63D P PG368350

MA 491386 931 CZ /5 ot VERONA Z OSTRÉHO PP 430000491386931

OMM ZSI 343 EUGEN AV RÖRUM P 92241
 MM 339432 931 CZ ROMARIA Z OSTRÉHO ET V 253000339432931
 MMM 198128 931 CZ NILY Z OSTRÉHO P 253000198128931

Vl.užit:nar: 50 *** kg ve 120d: 206 kg 210d: 332 kg 365d: 614 kg / kříž: 136 cm
 Přírustek v testu : 2291 g / 115 přírustek od narození: 1646 g / 106 šourek 37 cm
 Věk při ZV 427 dní aktuálně k 29.03.19 hmotnost: 702 kg výška v kříži: 140 cm

PLEMENNÉ HODNOTY										LINEARNÍ HODNOCENÍ							
	pp	ru	pp	ru	TR	KT	OS	UT		Hmot	kříž	TR	KT	OS	UT	CE	
BÝK	PE	65	120	ME	109	85	94	100	101	101							
MATKA	PE	74	120	ME	116	96	92	95	95	95	728	147	27	20	19	7	73
OTEC	PE	85	128	ME	105	70	103	104	103	104	0	0	0	0	0	0	0

HODNOCEN: TR 7 / /10 KT / / OS / / UT Výsledek:

ÚROVEŇ PLEMENNÝCH HODNOT

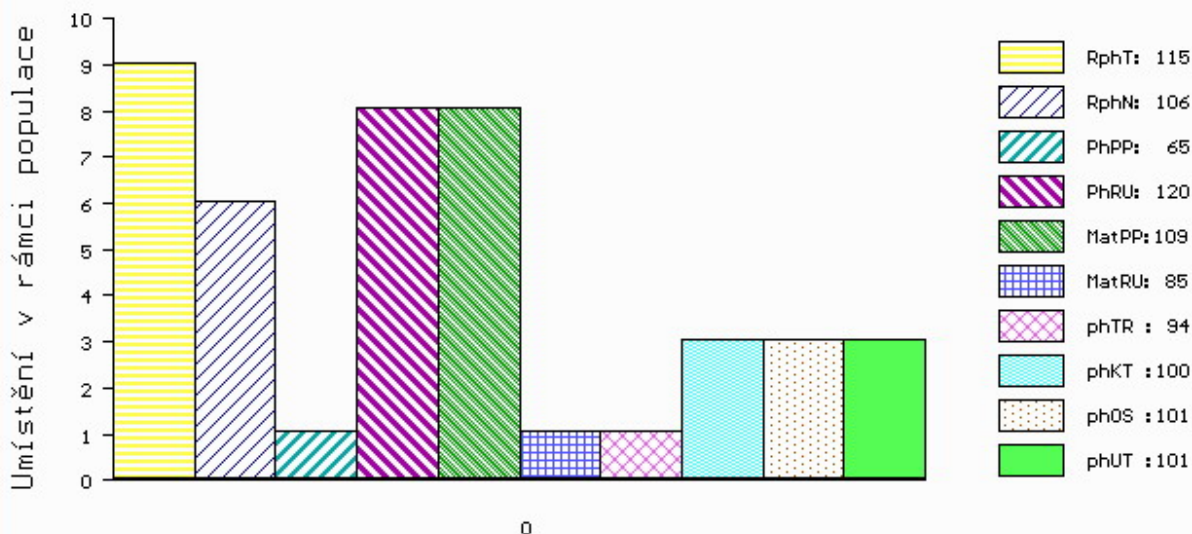

č.kat:10 uš.číslo 000016227 034 CZ

Číslo : **48334 034 CZ** **EUGEN ZE ZÁBRDÍ PP** Číslo katalogu 11
 Dat.nar. : 05.03.2018 Plemeno : S100 Masný simentál
 Chovatel : Vachtfeitl Miloš, Zábrdí
 Majitel : Vachtfeitl Miloš, Zábrdí

OOO ZSI 570 VESTERMOLLE DON LEON P 25679-01743
 OO ZSI 881 Uther ŠUMAVSKÝ V 158000687392032
 MOO 142110 304 CZ KAROLÍNA ŠUMAVSKÁ P 158000142110304

Otec ZMS 405 APOLO Z PODMOKEL P 441000801020032
 OMO SIP 684 OGAR Z LEŽNICE P 400000503724041
 MO 290783 932 CZ MILOS PREMIUM 27X P 045000290783932
 MMO 129104 304 CZ MILOS PREMIUM 77L P 045000129104304

OOM ZSI 380 VINGEGAARD ANTONIUS P 41524-01078
 OM ZMS 065 VIGOR Z PODLESÍ P 061000549855042
 MOM 102798 942 CZ R 061000102798942

MA 626800 931 CZ /1 ot P 440000626800931
 OMM ZSI 857 TICCO Z CUNKOVA P 430000743885031
 MM 499595 931 CZ P 413000499595931
 MMM 380187 931 CZ P 413000380187931

Vl.užit:nar: **28** *** kg ve 120d: **204** kg 210d: **341** kg 365d: **625** kg / kříž: **136** cm
 Přírustek v testu : **1708 g / 118** přírustek od narození: **1586 g / 119** šourek **40** cm
 Věk při ZV **420** dní aktuálně k 29.03.19 hmotnost: **645** kg výška v kříži: **140** cm

PLEMENNÉ HODNOTY										LINEARNÍ HODNOCENÍ							
	pp	ru	pp	ru	TR	KT	OS	UT	Hmot	kříž	TR	KT	OS	UT	CE		
BÝK	PE	113	135	ME	99	82	120	114	112	117							
MATKA	PE	103	111	ME	118	86	109	105	102	106	670	146	24	19	18	7	68
Otec	PE	106	132	ME	93	90	112	109	109	111	738	142	28	23	21	8	80

HODNOCEN: TR 8 / /10 KT / / OS / / UT Výsledek:

ÚROVEŇ PLEMENNÝCH HODNOT

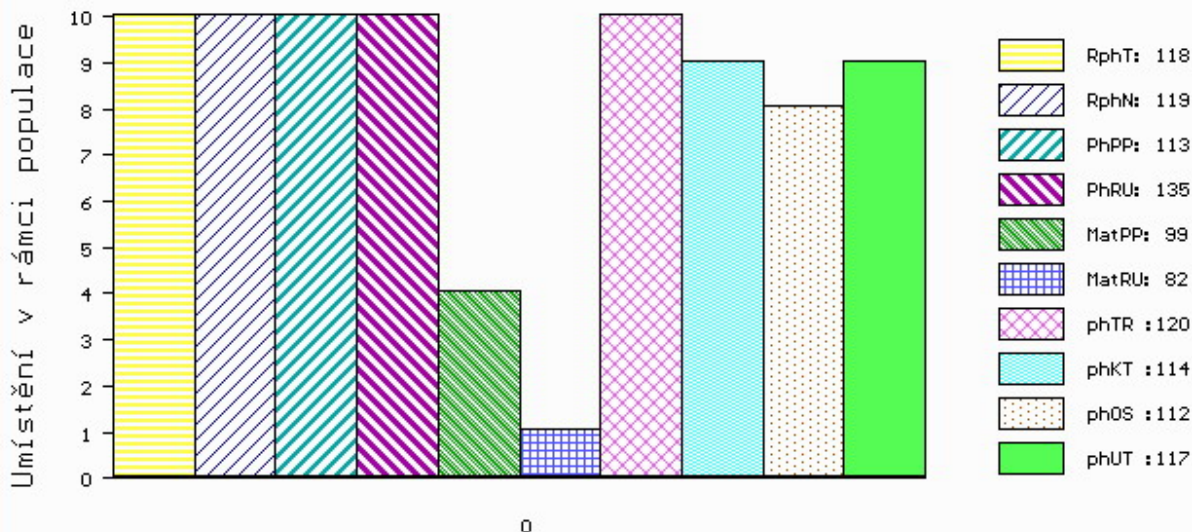

č.kat:11 uš.číslo 000048334 034 CZ

Číslo : 951465 032 CZ EMMY ŠUMAVSKÝ R Číslo katalogu 12
 Dat.nar. : 06.03.2018 Plemeno : S100 Masný simentál
 Chovatel : Statek Kašperské Hory s.r.o.
 Majitel : Statek Kašperské Hory s.r.o.

OOO 269 294 AGARDSLEY BRUNO M030188
 OO 271 813 CRACKLEY KLASSIC M054433
 MOO 905328 UK CRACKLEY CADETTE 36F F048621

O TEC ZSI 708 THYKJAERS EMANUEL P 90312-00128
 OMO 271 814 HOLM VALTER PP 36545-00549
 MO 3654500635 DK HOLM BETINNA P 36545-00635
 MMO 3654500505 DK HOLM ULRIKKE 36545-00505

OOM ZSI 286 LAMHOJ SUPERY P 70514-00150
 OM ZSI 445 LYKKE BRUMME P 41344-00368
 MOM 4134400284 DK LYKKE TENNA 41344-00284

MA 317956 932 CZ /5 ot R 158000317956932
 OMM ZSI 031 POLLED HERCULES A7 1525106
 MM 107994 304 CZ R 158000107994304
 MMM 6324 617 CZ DOUBLE E PRIDE 456D G325660

Vl.užit:nar: 52 *** kg ve 120d: 233 kg 210d: 368 kg 365d: 571 kg / kříž: 132 cm
 Přírustek v testu : 1133 g / 82 přírustek od narození: 1351 g / 90 šourek 37 cm
 Věk při ZV 419 dní aktuálně k 29.03.19 hmotnost: 576 kg výška v kříži: 136 cm

PLEMENNÉ HODNOTY										LINEARNÍ HODNOCENÍ							
	pp	ru	pp	ru	TR	KT	OS	UT	Hmot	kříž	TR	KT	OS	UT	CE		
BÝK	PE	92	125	ME	108	76	98	111	115	111							
MATKA	PE	100	110	ME	105	88	99	105	107	104	670	147	24	21	19	7	71
O TEC	PE	86	116	ME	110	75	97	105	106	106	628	141	22	20	19	7	68

HODNOCEN: TR 6 / / 9 KT / / OS / / UT Výsledek:

ÚROVEŇ PLEMENNÝCH HODNOT

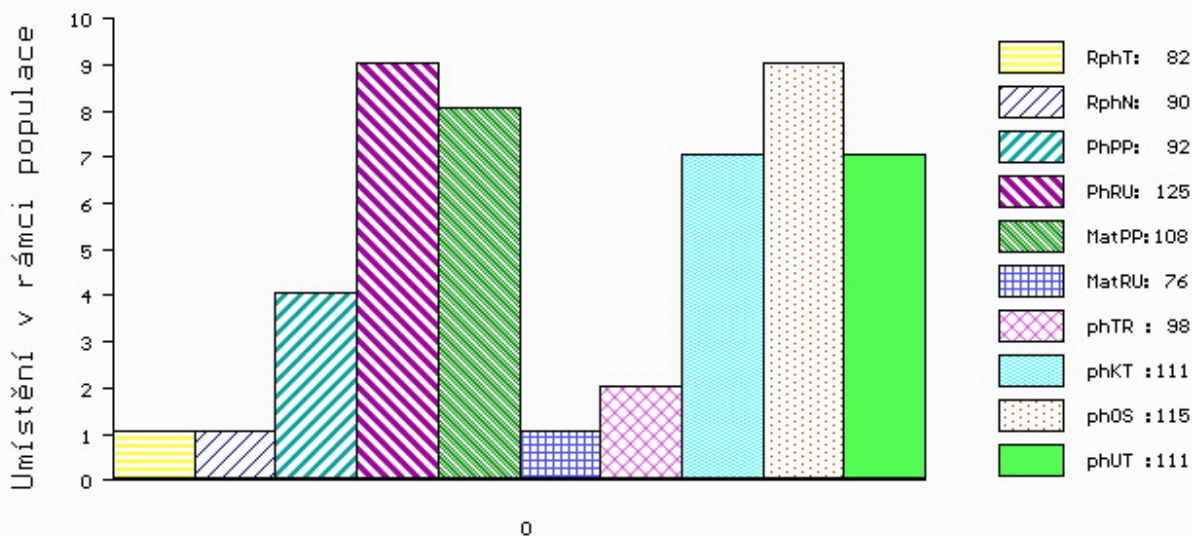

č.kat:12 uš.číslo 000951465 032 CZ

Číslo : **48336 034 CZ** **ESKYMÁK ZE ZÁBRDÍ P*** Číslo katalogu 13
 Dat.nar. : 10.03.2018 Plemeno : S100 Masný simentál
 Chovatel : Vachtfeitl Miloš, Zábrdí
 Majitel : Vachtfeitl Miloš, Zábrdí

OOO ZSI 570 VESTERMOLLE DON LEON P 25679-01743
 OO ZSI 881 UTHER ŠUMAVSKÝ V 158000687392032
 MOO 142110 304 CZ KAROLÍNA ŠUMAVSKÁ P 158000142110304

Otec ZMS 405 APOLO Z PODMOKEL P 441000801020032
 OMO SIP 684 OGAR Z LEŽNICE P 400000503724041
 MO 290783 932 CZ MILOS PREMIUM 27X P 045000290783932
 MMO 129104 304 CZ MILOS PREMIUM 77L P 045000129104304

OOM 268 935 VINGEGAARD TEXAS P 41524-00940
 OM ZSI 346 VINGEGAARD VILHELM P 41524-01046
 MOM 4152400871 DK VINGEGAARD ROMA P 41524-00871

MA 380186 931 CZ /7 ot TAMARA P 413000380186931
 OMM ZSI 171 JELEC VODŇANSKÝ V 145287117140
 MM 199543 931 CZ OSMA VODŇANSKÁ P 145000199543931
 MMM 41079 931 CZ P 145000041079931

Vl.užit:nar: **45** *** kg ve 120d: **236** kg 210d: **378** kg 365d: **626** kg / kříž: **141** cm
 Přírustek v testu : **1683 g / 112** přírustek od narození: **1586 g / 110** šourek **37** cm
 Věk při ZV **415** dní aktuálně k 29.03.19 hmotnost: **654** kg výška v kříži: **141** cm

PLEMENNÉ HODNOTY

LINEARNÍ HODNOCENÍ

	pp	ru	pp	ru	TR	KT	OS	UT	Hmot	kříž	TR	KT	OS	UT	CE		
BÝK	PE	105	126	ME	96	90	113	112	111	113							
MATKA	PE	105	109	ME	100	94	104	112	113	113	650	145	24	22	20	7	73
Otec	PE	106	132	ME	93	90	112	109	109	111	738	142	28	23	21	8	80

HODNOCEN: TR 8 / /10 KT / / OS / / UT Výsledek:

ÚROVEŇ PLEMENNÝCH HODNOT

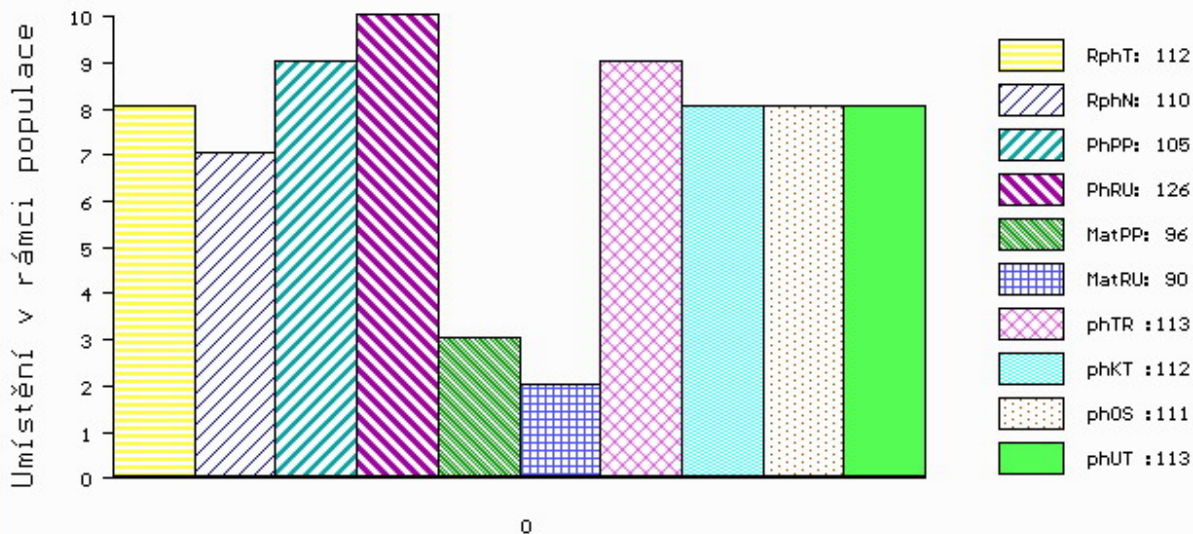

č.kat:13 uš.číslo 000048336 034 CZ

Číslo : **48338 034 CZ** **EUSTACH ZE ZÁBRDÍ V*** Číslo katalogu 14
 Dat.nar. : 11.03.2018 Plemeno : S100 Masný simentál
 Chovatel : Vachtfeitl Miloš, Zábrdí
 Majitel : Vachtfeitl Miloš, Zábrdí

OOO ZSI 570 VESTERMOLLE DON LEON P 25679-01743
 OO ZSI 881 Uther ŠUMAVSKÝ V 158000687392032
 MOO 142110 304 CZ KAROLÍNA ŠUMAVSKÁ P 158000142110304

Otec ZMS 405 APOLO Z PODMOKEL P 441000801020032
 OMO SIP 684 OGAR Z LEŽNICE P 400000503724041
 MO 290783 932 CZ MILOS PREMIUM 27X P 045000290783932
 MMO 129104 304 CZ MILOS PREMIUM 77L P 045000129104304

OOM ZSI 458 SNEUMGAARD BOYSTAR V 80164-00171
 OM ZSI 621 ROBERT POLFIN P 339000545512072
 MOM 99846 972 CZ MIKINA POLFIN P 339000099846972

MA 505595 931 CZ /4 ot P 440000505595931
 OMM SIP 519 MEZEK VODŇANSKÝ V 145000182446031
 MM 380196 931 CZ TENA P 413000380196931
 MMM 250688 931 CZ OXANA Z OSTRÉHO P 253000250688931

Vl.užit:nar: **44** *** kg ve 120d: **206** kg 210d: **322** kg 365d: **541** kg / kříž: **133** cm
 Přírustek v testu : **1908 g / 115** přírustek od narození: **1389 g / 110** šourek **37** cm
 Věk při ZV **414** dní aktuálně k 29.03.19 hmotnost: **576** kg výška v kříži: **136** cm

PLEMENNÉ HODNOTY										LINEARNÍ HODNOCENÍ							
	pp	ru	pp	ru	TR	KT	OS	UT		Hmot	kříž	TR	KT	OS	UT	CE	
BÝK	PE	107	113	ME	99	94	97	93	94	94							
MATKA	PE	111	99	ME	102	96	81	88	92	89	609	142	19	19	17	6	61
Otec	PE	106	132	ME	93	90	112	109	109	111	738	142	28	23	21	8	80

HODNOCEN: TR 6 / / 8 KT / / OS / / UT Výsledek:

ÚROVEŇ PLEMENNÝCH HODNOT

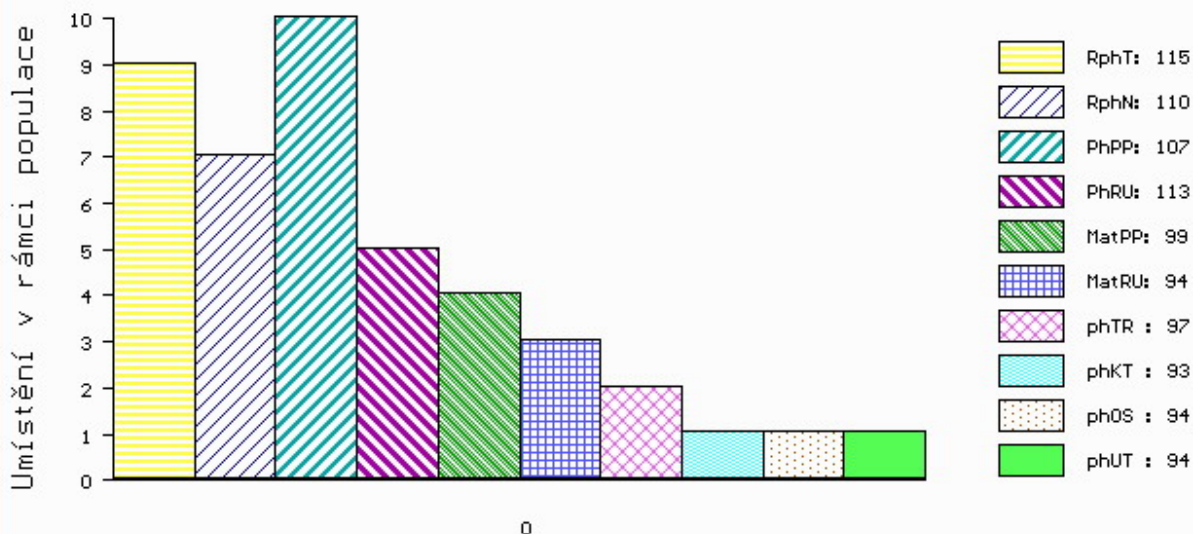

č.kat:14 uš.číslo 000048338 034 CZ

Číslo : **48339 034 CZ** **EVEN ZE ZÁBRDÍ P** Číslo katalogu 15
 Dat.nar. : 12.03.2018 Plemeno : S100 Masný simentál
 Chovatel : Vachtfeitl Miloš, Zábrdí
 Majitel : Vachtfeitl Miloš, Zábrdí

OOO ZSI 570 VESTERMOLLE DON LEON P 25679-01743
 OO ZSI 881 UTHER ŠUMAVSKÝ V 158000687392032
 MOO 142110 304 CZ KAROLÍNA ŠUMAVSKÁ P 158000142110304

O TEC ZMS 405 APOLO Z PODMOKEL P 441000801020032
 OMO SIP 684 OGAR Z LEŽNICE P 400000503724041
 MO 290783 932 CZ MILOS PREMIUM 27X P 045000290783932
 MMO 129104 304 CZ MILOS PREMIUM 77L P 045000129104304

OOM ZSI 458 SNEUMGAARD BOYSTAR V 80164-00171
 OM ZSI 621 ROBERT POLFIN P 339000545512072
 MOM 99846 972 CZ MIKINA POLFIN P 339000099846972

MA 499594 931 CZ /4 ot P 413000499594931
 OMM ZSI 280 VINGEGAARD URUGUAY P 41524-01028
 MM 250698 931 CZ ORINA Z OSTRÉHO ET P 253000250698931
 MMM 51318 446 CZ SPRINGCREEK SONYA 103C /MBJ G280230

Vl.užit:nar: **43 ***** kg ve 120d: **202** kg 210d: **327** kg 365d: **577** kg / kříž: **133** cm
 Přírustek v testu : **1900 g / 114** přírustek od narození: **1495 g / 113** šourek **37** cm
 Věk při ZV **413** dní aktuálně k 29.03.19 hmotnost: **614** kg výška v kříži: **137** cm

PLEMENNÉ HODNOTY										LINEARNÍ HODNOCENÍ							
	pp	ru	pp	ru	TR	KT	OS	UT		Hmot	kříž	TR	KT	OS	UT	CE	
BÝK	PE	105	117	ME	96	97	94	101	104	103							
MATKA	PE	107	109	ME	95	101	101	114	115	114	652	143	22	20	18	7	67
O TEC	PE	106	132	ME	93	90	112	109	109	111	738	142	28	23	21	8	80

HODNOCEN: TR 6 / / 9 KT / / OS / / UT Výsledek:

ÚROVEŇ PLEMENNÝCH HODNOT

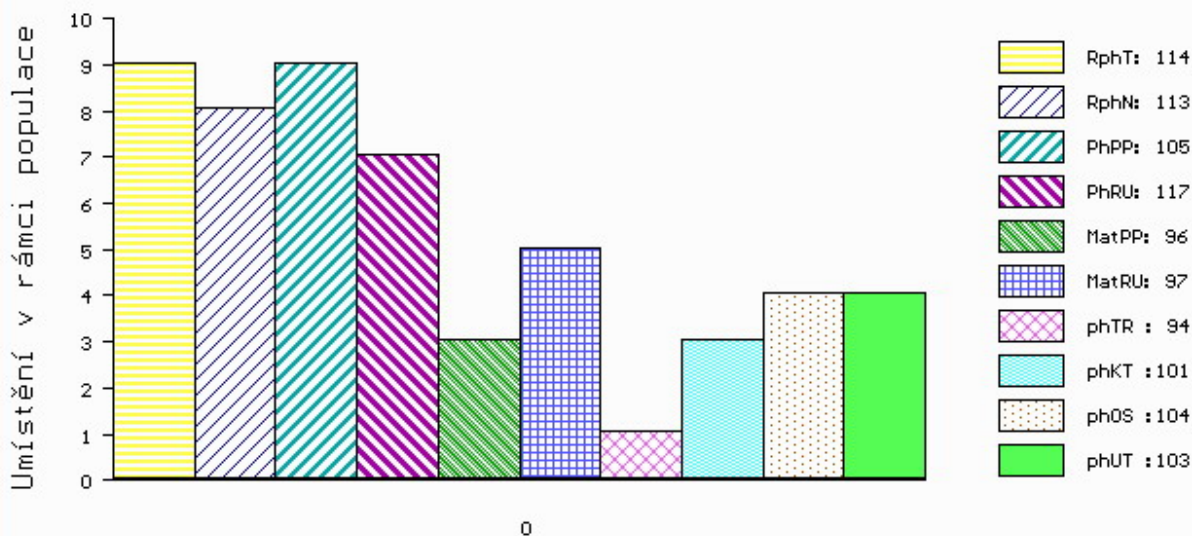

č.kat:15 uš.číslo 000048339 034 CZ

Číslo : 14488 034 CZ ENCIAN VOLARSKÝ V* Číslo katalogu 16
 Dat.nar. : 15.03.2018 Plemeno : S100 Masný simentál
 Chovatel : Káňa Petr, Mlynářovice
 Majitel : Káňa Petr, Mlynářovice

OOO 286 681 TISET VAGN P 26466-00101
 OO 286 669 TISET DARWIN P 26466-00121
 MOO 9142600011 DK BUCKLANDS MOLLY 91426-00011

O TEC ZMS 691 CURAHEEN GUNSHOT P 171059830538

OMO 262 692 HILLCREST CHAMPION PMMC017
 MO 171059830307 IE CURAHEEN CHEYENNE ET 171059830307
 MMO 171059850184 IE CURAHEEN WASHITA ET 171059850184

OOM ZSI 829 LANGO AUGUST/ATOS PP 17701-00844
 OM ZSI 568 LYKKE DIXIE PP 41344-00399
 MOM 4134400195 DK LYKKE PHILADELPHIA P 41344-00195

MA 331752 921 CZ /4 ot VENDY Z NOVÉ VSI P 434000331752921

OMM ZSI 155 OSTERVANG RINGO ET P 86152-00152
 MM 131570 921 CZ R 263000131570921
 MMM 103867 401 CZ KLÁRA Z NOVÉ VSI R 263000103867401

Vl.užit:nar: 41 ** kg ve 120d: 231 kg 210d: 374 kg 365d: 636 kg / kříž: 138 cm
 Přírustek v testu : 1758 g / 105 přírustek od narození: 1633 g / 106 šourek 39 cm
 Věk při ZV 410 dní aktuálně k 29.03.19 hmotnost: 660 kg výška v kříži: 138 cm

PLEMENNÉ HODNOTY

LINEARNÍ HODNOCENÍ

	pp	ru	pp	ru	TR	KT	OS	UT	Hmot	kříž	TR	KT	OS	UT	CE		
BÝK	PE	104	121	ME	102	89	102	108	108	107							
MATKA	PE	100	96	ME	100	108	98	100	101	101	748	144	25	18	17	6	66
O TEC	PE	102	143	ME	108	73	104	112	112	111	0	0	0	0	0	0	0

HODNOCEN: TR 7 / /10 KT / / OS / / UT Výsledek:

ÚROVEŇ PLEMENNÝCH HODNOT

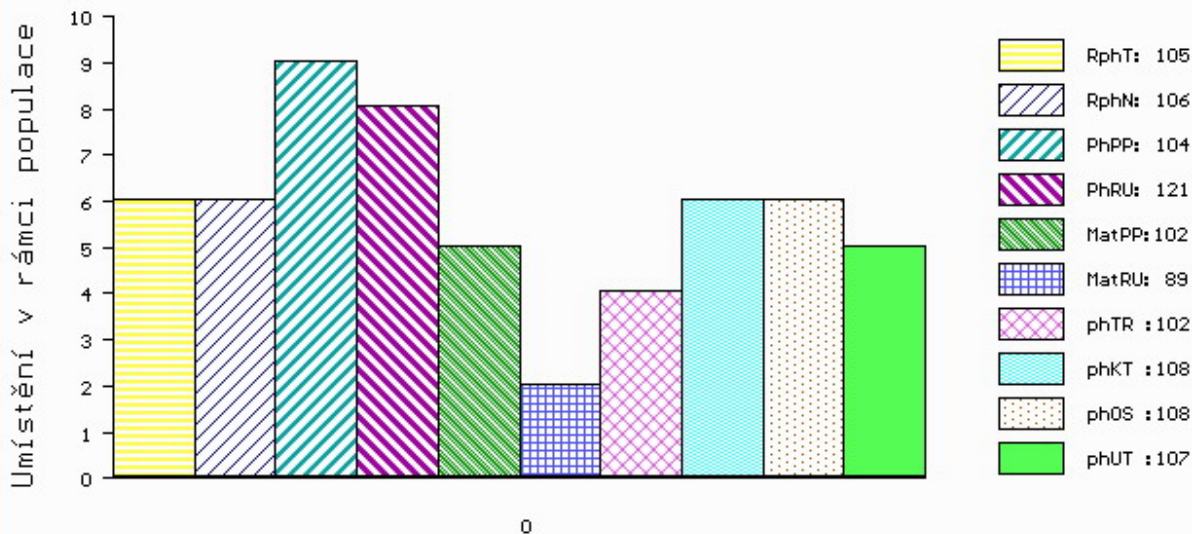

č.kat:16 uš.číslo 000014488 034 CZ

Číslo : 48342 034 CZ EZOP ZE ZÁBRDÍ PP Číslo katalogu 17
 Dat.nar. : 16.03.2018 Plemeno : S100 Masný simentál
 Chovatel : Vachtfeitl Miloš, Zábrdí
 Majitel : Vachtfeitl Miloš, Zábrdí

OOO ZSI 570 VESTERMOLLE DON LEON P 25679-01743
 OO ZSI 881 UTHER ŠUMAVSKÝ V 158000687392032
 MOO 142110 304 CZ KAROLÍNA ŠUMAVSKÁ P 158000142110304

OTEC ZMS 405 APOLO Z PODMOKEL P 441000801020032
 OMO SIP 684 OGAR Z LEŽNICE P 400000503724041
 MO 290783 932 CZ MILOS PREMIUM 27X P 045000290783932
 MMO 129104 304 CZ MILOS PREMIUM 77L P 045000129104304

OOM ZSI 458 SNEUMGAARD BOYSTAR V 80164-00171
 OM ZSI 621 ROBERT POLFIN P 339000545512072
 MOM 99846 972 CZ MIKINA POLFIN P 339000099846972

MA 543248 931 CZ /3 ot P 413000543248931
 OMM ZSI 343 EUGEN AV RÖRUM P 92241
 MM 339451 931 CZ RÁKOSKA Z OSTRÉHO ET P 253000339451931
 MMM 198116 931 CZ NAPOLENA Z OSTRÉHO P 253000198116931

Vl.užit:nar: 48 *** kg ve 120d: 233 kg 210d: 379 kg 365d: 671 kg / kříž: 144 cm
 Přírustek v testu : 1966 g / 120 přírustek od narození: 1712 g / 119 šourek 38 cm
 Věk při ZV 409 dní aktuálně k 29.03.19 hmotnost: 695 kg výška v kříži: 144 cm

PLEMENNÉ HODNOTY										LINEARNÍ HODNOCENÍ							
	pp	ru	pp	ru	TR	KT	OS	UT	Hmot	kříž	TR	KT	OS	UT	CE		
BÝK	PE	98	129	ME	98	94	116	108	107	111							
MATKA	PE	101	118	ME	96	101	106	108	109	110	682	146	23	21	17	6	67
OTEC	PE	106	132	ME	93	90	112	109	109	111	738	142	28	23	21	8	80

HODNOCEN: TR 10 / /10 KT / / OS / / UT Výsledek:

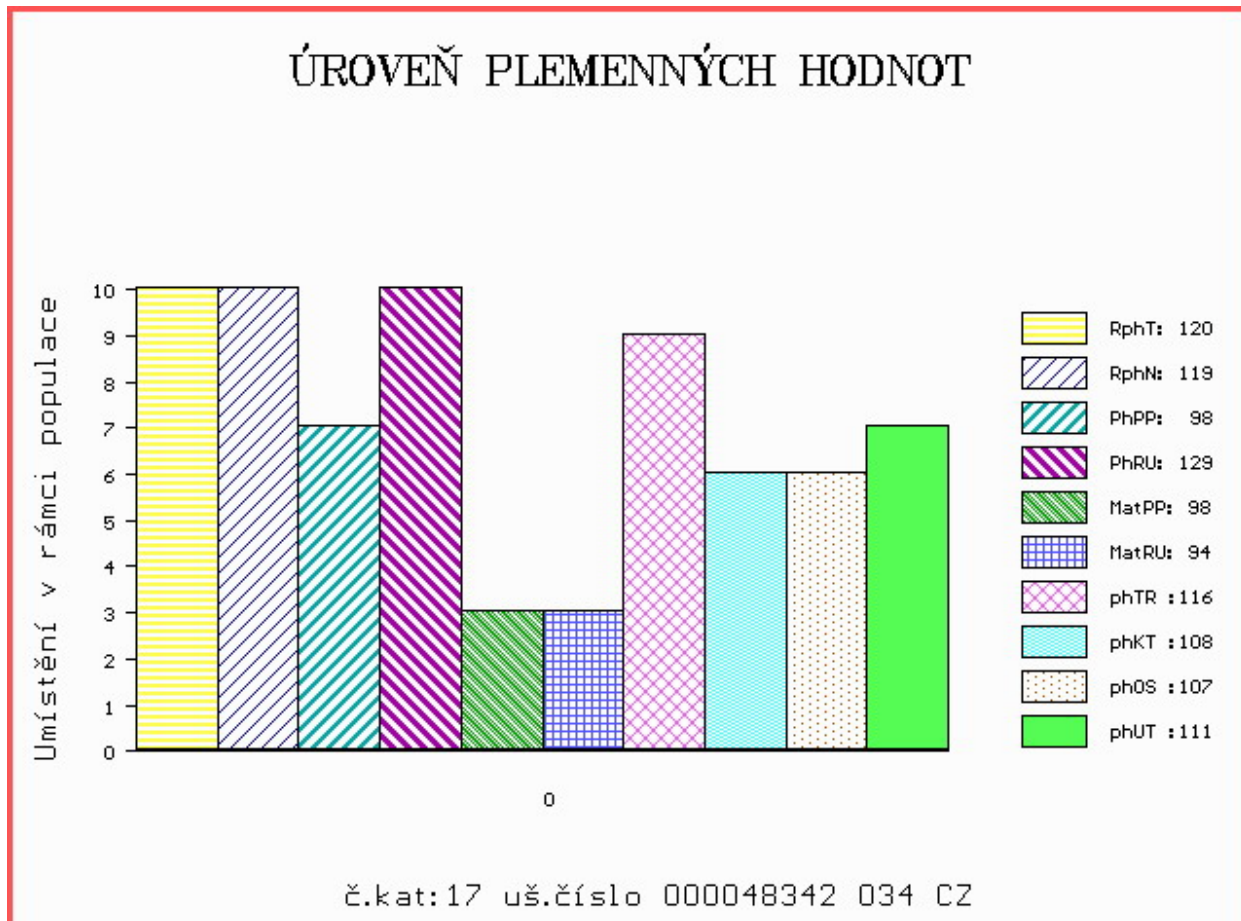

Číslo : **48343 034 CZ** **EXOT ZE ZÁBRDÍ P*** Číslo katalogu 18
 Dat.nar. : 16.03.2018 Plemeno : S100 Masný simentál
 Chovatel : Vachtfeitl Miloš, Zábrdí
 Majitel : Vachtfeitl Miloš, Zábrdí

OOO ZSI 570 VESTERMOLLE DON LEON P 25679-01743
 OO ZSI 881 UTHER ŠUMAVSKÝ V 158000687392032
 MOO 142110 304 CZ KAROLÍNA ŠUMAVSKÁ P 158000142110304

O TEC ZMS 405 APOLO Z PODMOKEL P 441000801020032
 OMO SIP 684 OGAR Z LEŽNICE P 400000503724041
 MO 290783 932 CZ MILOS PREMIUM 27X P 045000290783932
 MMO 129104 304 CZ MILOS PREMIUM 77L P 045000129104304

OOM ZSI 188 VINGEGAARD ROCKY P 41524-00877
 OM SIP 519 MEZEK VODŇANSKÝ V 145000182446031
 MOM 23509 267 CZ TRIPLE J MISS 33D P G332175

MA 342169 931 CZ /7 ot SILVA R 413000342169931
 OMM ZSI 171 JELEC VODŇANSKÝ V 145287117140
 MM 199543 931 CZ OSMA VODŇANSKÁ P 145000199543931
 MMM 41079 931 CZ P 145000041079931

Vl.užit:nar: **43 ***** kg ve 120d: **219** kg 210d: **334** kg 365d: **614** kg / kříž: **140** cm
 Přírustek v testu : **1908 g / 116** přírustek od narození: **1571 g / 110** šourek **38** cm
 Věk při ZV **409** dní aktuálně k 29.03.19 hmotnost: **637** kg výška v kříži: **140** cm

PLEMENNÉ HODNOTY

LINEARNÍ HODNOCENÍ

	pp	ru	ME	pp	ru	TR	KT	OS	UT	Hmot	kříž	TR	KT	OS	UT	CE	
BÝK	PE	106	113	ME	96	100	98	103	105	105							
MATKA	PE	106	91	ME	98	110	92	95	98	99	638	144	20	22	18	7	67
O TEC	PE	106	132	ME	93	90	112	109	109	111	738	142	28	23	21	8	80

HODNOCEN: TR 8 / /10 KT / / OS / / UT Výsledek:

ÚROVEŇ PLEMENNÝCH HODNOT

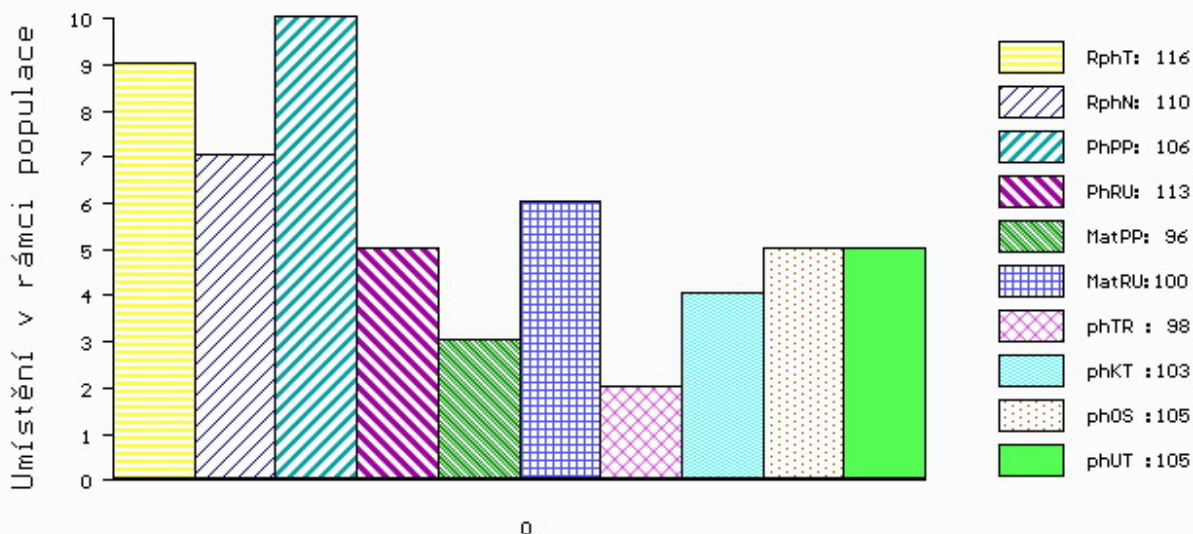

č.kat:18 uš.číslo 000048343 034 CZ

Číslo : 14489 034 CZ ENGEL VOLARSKÝ PP Číslo katalogu 19
 Dat.nar. : 19.03.2018 Plemeno : S100 Masný simentál
 Chovatel : Káňa Petr, Mlynářovice
 Majitel : Káňa Petr, Mlynářovice

OOO 272 862 ROGANT R 262974
 OO ZSI 824 PHS POLLED WORLDWIDE 14W P 717966
 MOO 652172 CA ROLLING ACRES RED FERN P 652172

OTEC ZMS 285 AUROCH DEUTER PP 171059830414

OMO 279 455 DIRNANEAN TELSTAR 1 P M067072
 MO 171059810247 IE AUROCH ABSOLUTE ET PP 171059810247
 MMO 151420980177 IE RACEVIEW MISTY JADE 151420980177

OOM ZSI 283 LYKKE SIRIUS P 41344-00241
 OM ZSI 451 OIDIPUS VODŇANSKÝ P 145000500929031
 MOM 110757 207 CZ CHVÁLA VODŇANSKÁ P 145207110757

MA 548700 931 CZ /1 ot PP 416000548700931

OMM ZSI 568 LYKKE DIXIE PP 41344-00399
 MM 331752 921 CZ VENDY Z NOVÉ VSI P 434000331752921
 MMM 131570 921 CZ R 263000131570921

Vl.užit:nar: 43 ** kg ve 120d: 241 kg 210d: 374 kg 365d: 632 kg / kříž: 141 cm
 Přírustek v testu : 1741 g / 95 přírustek od narození: 1613 g / 94 šourek 38 cm
 Věk při ZV 406 dní aktuálně k 29.03.19 hmotnost: 648 kg výška v kříži: 141 cm

PLEMENNÉ HODNOTY

LINEARNÍ HODNOCENÍ

	pp	ru	pp	ru	TR	KT	OS	UT	Hmot	kříž	TR	KT	OS	UT	CE	
BÝK PE	99	118	ME	101	84	104	105	106	105							
MATKA PE	90	103	ME	103	99	104	98	97	98	702	150	26	21	17	7	71
OTEC PE	108	113	ME	98	79	92	112	119	113	0	0	0	0	0	0	

HODNOCEN: TR 9 / /10 KT / / OS / / UT Výsledek:

ÚROVEŇ PLEMENNÝCH HODNOT

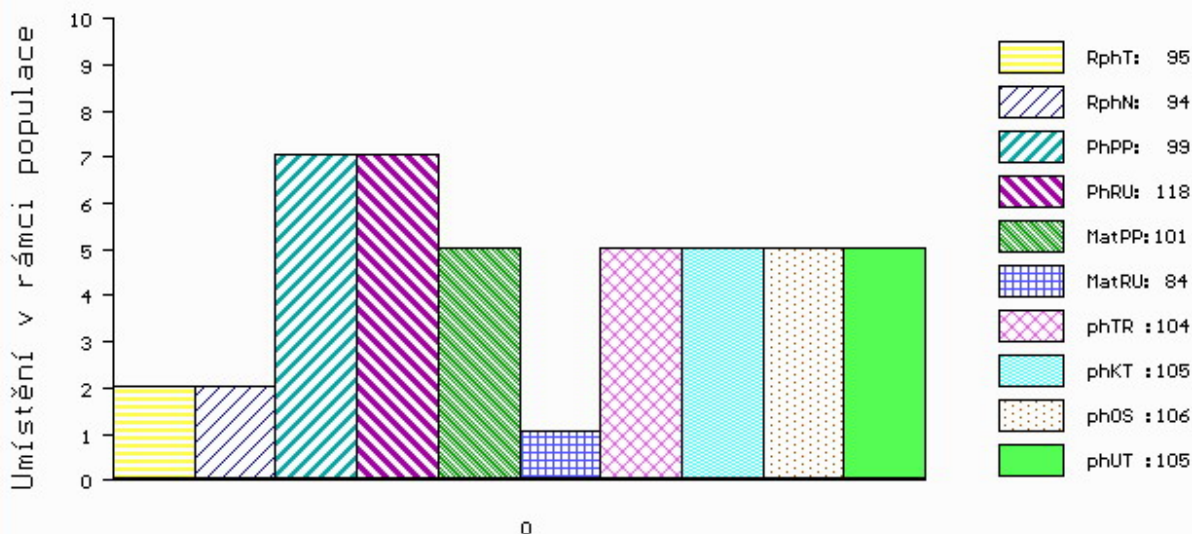

č.kat:19 uš.číslo 000014489 034 CZ

Číslo : **589110 042 CZ** EWIS Z PODLESÍ PP Číslo katalogu 20
 Dat.nar. : 19.03.2018 Plemeno : S100 Masný simentál
 Chovatel : ZD Podlesí Ročov
 Majitel : ZD Podlesí Ročov

OOO 267 856 MARYWOOD POLLED WESTERN 91 J P P542768-KN
 OO 280 956 SVANEMOSEGÁRDS EROS PP 17771-00641
 MOO 8320400137 DK SKOVLY VANESSA P 83204-00137

OTEC ZMS 260 SVANEMOSEGÁRDS HUEY LEWIS PP 17771-00762

OMO 265 291 SWITZ POL BUDS CHIEF PT197852
 MO 4152400890 DK VINGEGAARD SASKIA ET P 41524-00890
 MMO 4152400467 DK VINGEGAARD HEIDI ET P 41524-00467

OOM 269 782 OMORGA PRINCE R M060676
 OM ZSI 494 VINGEGAARD CICERO ET P 41524-01190
 MOM 4152400902 DK VINGEGAARD SOPHIA ET P 41524-00902

MA 156486 942 CZ /5 ot VLASTA Z PODLESÍ P 061000156486942

OMM ZSI 157 VINGEGAARD JAMAICA ET P 41524-0522
 MM 7860 942 CZ P 061000007860942
 MMM 108271 507 CZ R 140507108271

Vl.užit:nar: **46 **** kg ve 120d: **194** kg 210d: **295** kg 365d: **559** kg / kříž: **138** cm
 Přírustek v testu : **2066 g / 114** přírustek od narození: **1416 g / 111** šourek **40** cm
 Věk při ZV **406** dní aktuálně k 29.03.19 hmotnost: **577** kg výška v kříži: **138** cm

PLEMENNÉ HODNOTY

LINEARNÍ HODNOCENÍ

	pp	ru	ME	pp	ru	TR	KT	OS	UT	Hmot	kříž	TR	KT	OS	UT	CE	
BÝK	PE	85	108	ME	94	84	83	81	83	81							
MATKA	PE	95	114	ME	82	81	81	80	82	79	838	150	26	18	20	7	71
OTEC	PE	81	95	ME	99	91	99	90	90	91	1056	154	24	21	19	7	71

HODNOCEN: TR 7 / / 9 KT / / OS / / UT Výsledek:

ÚROVEŇ PLEMENNÝCH HODNOT

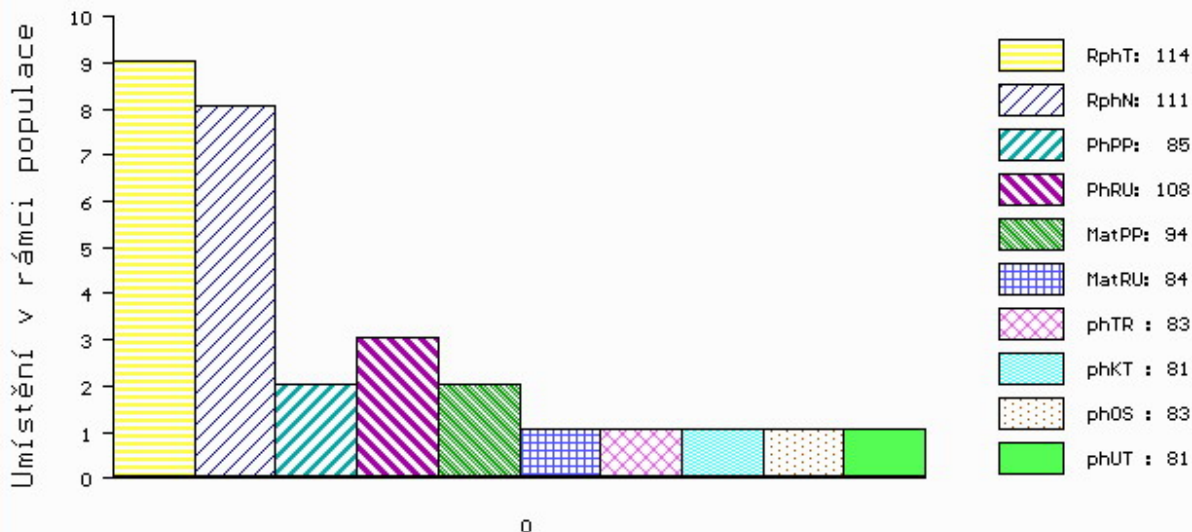

č.kat:20 uš.číslo 000589110 042 CZ

Číslo : 882457 021 CZ ERNESTO KH PP Číslo katalogu 21
 Dat.nar. : 19.03.2018 Plemeno : S100 Masný simentál
 Chovatel : ZD Krásná Hora n.Vlt.,a.s.
 Majitel : ZD Krásná Hora n.Vlt.,a.s.

OOO 265 867 MIDDELHEDE IMPULS ET 83077-00011
 OO ZSI 637 LANGO DELFA P 17701-00994
 MOO 1770100529 DK BROGÁRD BETTY ET P 17701-00529

O TEC ZMS 134 ZANGA Z LEŽNICE PP 340000554477041

OMO 265 928 QUAX P 13.008 57171
 MO 1302340333 DE ELLENORE P 13.023 40333
 MMO 1301555790 DE P 13.015 55790

OOM ZSI 491 LANGO BRYNJE V 17701-00892
 OM ZSI 937 UNIKUM Z PĚČÍNA P 268000749674031
 MOM 124783 207 CZ KOALA VODŇANSKÁ P 145207124783

MA 353610 921 CZ /3 ot ANETA KH P 437000353610921

OMM ZSI 390 LYKKE ATLANTIS P 41344-00347
 MM 277082 921 CZ TIFANY KH ET P 437000277082921
 MMM 250706 931 CZ PALLA Z OSTRÉHO P 253000250706931

Vl.užit:nar: 40 *** kg ve 120d: 217 kg 210d: 336 kg 365d: 607 kg / kříž: 139 cm
 Přírustek v testu : 1808 g / 111 přírustek od narození: 1560 g / 111 šourek 38 cm
 Věk při ZV 406 dní aktuálně k 29.03.19 hmotnost: 625 kg výška v kříži: 139 cm

PLEMENNÉ HODNOTY

LINEARNÍ HODNOCENÍ

	pp	ru	pp	ru	TR	KT	OS	UT	Hmot	kříž	TR	KT	OS	UT	CE		
BÝK	PE	98	121	ME	105	95	91	94	95	94							
MATKA	PE	103	123	ME	101	93	100	92	91	91	708	146	22	18	18	6	64
O TEC	PE	79	113	ME	107	101	107	103	100	103	810	148	29	22	21	8	80

HODNOCEN: TR 8 / /10 KT / / OS / / UT Výsledek:

ÚROVEŇ PLEMENNÝCH HODNOT

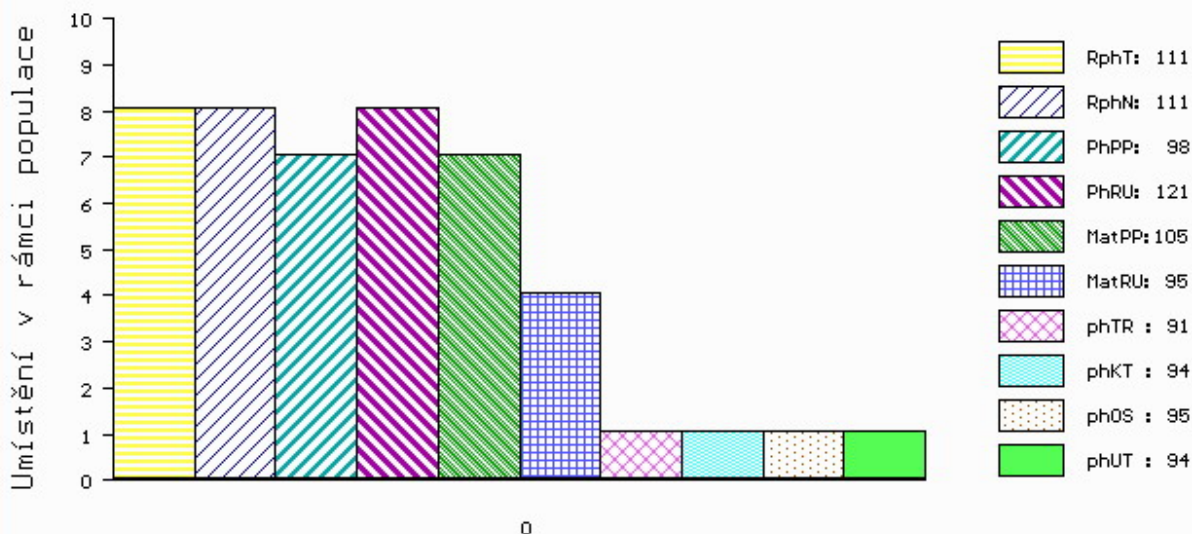

č.kat:21 uš.číslo 000882457 021 CZ

Číslo : 14490 034 CZ EMU VOLARSKÝ PP Číslo katalogu 22
 Dat.nar. : 21.03.2018 Plemeno : S100 Masný simentál
 Chovatel : Káňa Petr, Mlynářovice
 Majitel : Káňa Petr, Mlynářovice

OOO 286 681 TISET VAGN P 26466-00101
 OO 286 669 TISET DARWIN P 26466-00121
 MOO 9142600011 DK BUCKLANDS MOLLY 91426-00011

O TEC ZMS 691 CURAHEEN GUNSHOT P 171059830538

OMO 262 692 HILLCREST CHAMPION PMMC017
 MO 171059830307 IE CURAHEEN CHEYENNE ET 171059830307
 MMO 171059850184 IE CURAHEEN WASHITA ET 171059850184

OOM ZSI 284 HOLM ULRICK P 36545-00514
 OM ZSI 872 UFON Z PODLESÍ P 061000543065042
 MOM 7851 942 CZ P 061000007851942

MA 494774 931 CZ /3 ot ZLATKA P 414000494774931

OMM ZSI 280 VINGEGAARD URUGUAY P 41524-01028
 MM 383497 931 CZ STÁŇA P 414000383497931
 MMM 102812 942 CZ NOLLA Z PODLESÍ P 061000102812942

Vl.užit:nar: 45 ** kg ve 120d: 237 kg 210d: 391 kg 365d: 647 kg / kříž: 142 cm
 Přírustek v testu : 1858 g / 102 přírustek od narození: 1649 g / 102 šourek 38 cm
 Věk při ZV 404 dní aktuálně k 29.03.19 hmotnost: 660 kg výška v kříži: 142 cm

PLEMENNÉ HODNOTY

LINEARNÍ HODNOCENÍ

	pp	ru	pp	ru	TR	KT	OS	UT	Hmot	kříž	TR	KT	OS	UT	CE		
BÝK	PE	99	120	ME	101	103	103	108	108	108							
MATKA	PE	101	101	ME	92	131	101	102	102	102	666	143	22	20	16	6	64
O TEC	PE	102	143	ME	108	73	104	112	112	111	0	0	0	0	0	0	0

HODNOCEN: TR 9 / /10 KT / / OS / / UT Výsledek:

ÚROVEŇ PLEMENNÝCH HODNOT

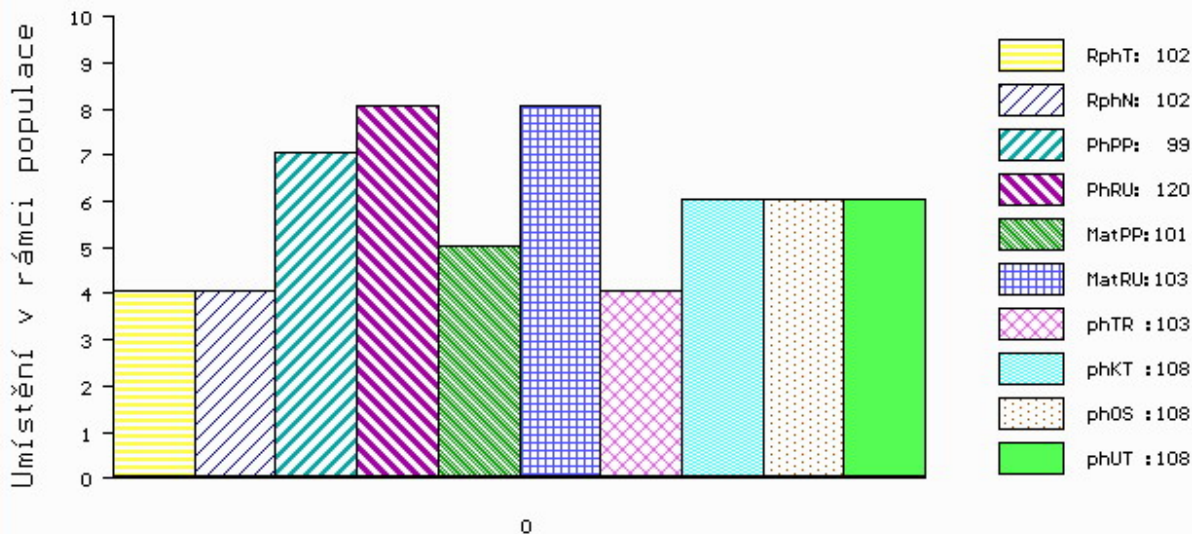

č.kat:22 uš.číslo 000014490 034 CZ

Číslo : **48348 034 CZ** **EZAU ZE ZÁBRDÍ V*** Číslo katalogu 23
 Dat.nar. : 22.03.2018 Plemeno : S100 Masný simentál
 Chovatel : Vachtfeitl Miloš, Zábrdí
 Majitel : Vachtfeitl Miloš, Zábrdí

OOO ZSI 570 VESTERMOLLE DON LEON P 25679-01743
 OO ZSI 881 UTHER ŠUMAVSKÝ V 158000687392032
 MOO 142110 304 CZ KAROLÍNA ŠUMAVSKÁ P 158000142110304

Otec ZMS 405 APOLO Z PODMOKEL P 441000801020032
 OMO SIP 684 OGAR Z LEŽNICE P 400000503724041
 MO 290783 932 CZ MILOS PREMIUM 27X P 045000290783932
 MMO 129104 304 CZ MILOS PREMIUM 77L P 045000129104304

OOM ZSI 584 ROCCO Z PODLESÍ P 061000522755042
 OM ZSI 857 TICCO Z CUNKOVA P 430000743885031
 MOM 339406 931 CZ RENATA Z OSTRÉHO R 253000339406931

MA 543264 931 CZ /3 ot P 440000543264931
 OMM SIP 519 MEZEK VODŇANSKÝ V 145000182446031
 MM 380196 931 CZ TENA P 413000380196931
 MMM 250688 931 CZ OXANA Z OSTRÉHO P 253000250688931

Vl.užit:nar: **43 ***** kg ve 120d: **232** kg 210d: **350** kg 365d: **624** kg / kříž: **137** cm
 Přírustek v testu : **1825 g / 116** přírustek od narození: **1597 g / 112** šourek **37** cm
 Věk při ZV **403** dní aktuálně k 29.03.19 hmotnost: **637** kg výška v kříži: **137** cm

PLEMENNÉ HODNOTY										LINEARNÍ HODNOCENÍ								
	pp	ru	pp	ru	TR	KT	OS	UT		Hmot	kříž	TR	KT	OS	UT	CE		
BÝK	PE	107	120	ME	99	94	102	106	107	108								
MATKA	PE	106	101	ME	107	101	86	95	98	96	648	/	137	17	19	17	6	59
Otec	PE	106	132	ME	93	90	112	109	109	111	738	/	142	28	23	21	8	80

HODNOCEN: TR 7 / /10 KT / / OS / / UT Výsledek:

ÚROVEŇ PLEMENNÝCH HODNOT

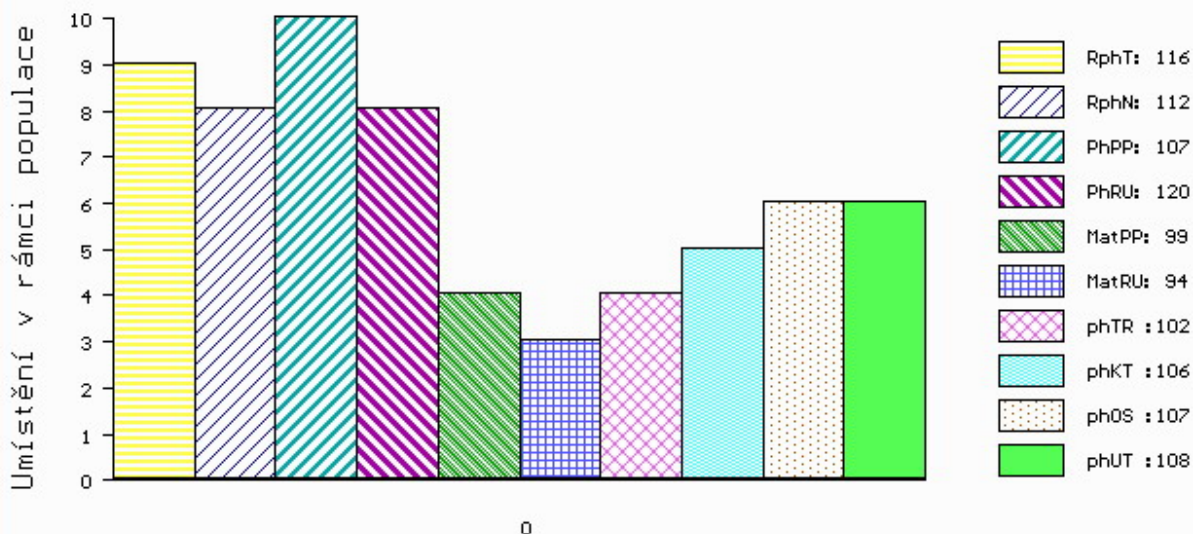

č.kat:23 uš.číslo 000048348 034 CZ

Číslo : 14475 034 CZ ERNIE ZE ZÁBRDÍ V* Číslo katalogu 24
 Dat.nar. : 23.03.2018 Plemeno : S100 Masný simentál
 Chovatel : Vachtfeitl Josef, Zábrdí
 Majitel : Vachtfeitl Josef, Zábrdí

OOO ZSI 599 REJNOK OD BÍLÉHO DOMU P 164000540733032
 OO ZSI 894 UMBRO P 296000695173032
 MOO 175304 932 CZ P 164000175304932

O TEC ZMS 625 BJERN LEŽNICKÝ PP 400000579796041

OMO ZSI 564 VINGEGAARD COLORADO P 41524-01200
 MO 135449 941 CZ EBI LEŽNICKÁ P 400000135449941
 MMO 109617 941 CZ P 400000109617941

OOM 268 237 ROSAS PROBAT 79150-00139
 OM ZSI 284 HOLM ULRICK P 36545-00514
 MOM 3654500359 DK HOLM ROSA 36545-00359

MA 136654 942 CZ /7 ot P 061000136654942

OMM ZSI 062 EDEN 140617000555
 MM 108273 507 CZ CHALKA UNICHOV P 140507108273
 MMM 551 617 CZ ERŽIKA UNICHOV R 140617000551

Vl.užit:nar: 42 ** kg ve 120d: 221 kg 210d: 335 kg 365d: 538 kg / kříž: 136 cm
 Přírustek v testu : 1350 g / 91 přírustek od narození: 1358 g / 94 šourek 37 cm
 Věk při ZV 402 dní aktuálně k 29.03.19 hmotnost: 546 kg výška v kříži: 136 cm

PLEMENNÉ HODNOTY										LINEARNÍ HODNOCENÍ							
	pp	ru	pp	ru	TR	KT	OS	UT	Hmot	kříž	TR	KT	OS	UT	CE		
BÝK	PE	100	108	ME	88	115	97	93	92	91							
MATKA	PE	110	95	ME	94	114	80	85	86	82	720	143	22	20	16	7	65
O TEC	PE	96	121	ME	77	114	109	102	100	102	672	144	27	19	19	7	72

HODNOCEN: TR 6 / / 8 KT / / OS / / UT Výsledek:

ÚROVEŇ PLEMENNÝCH HODNOT

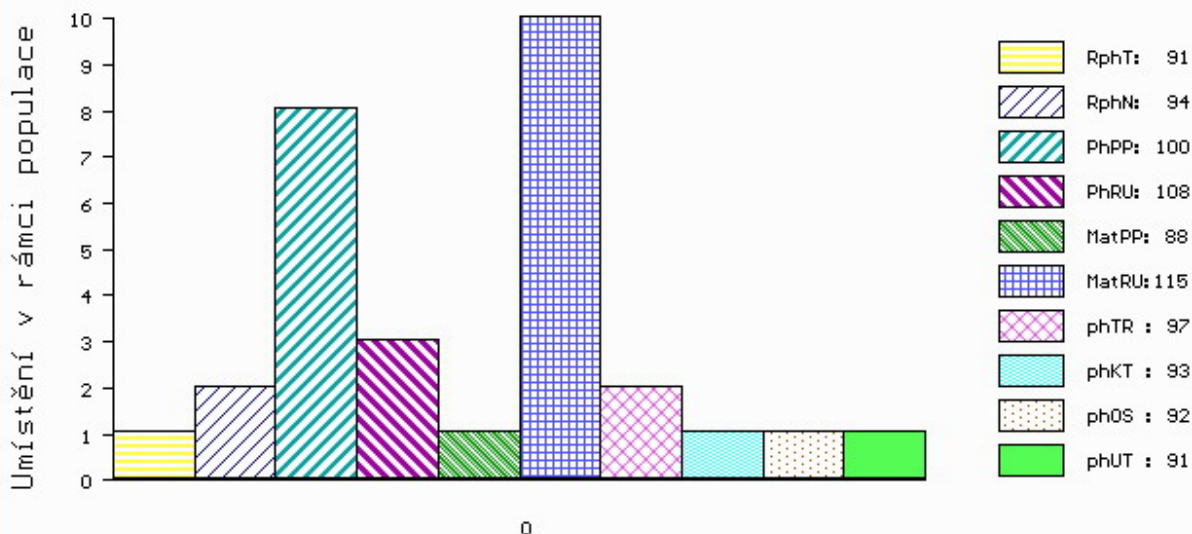

č.kat:24 uš.číslo 000014475 034 CZ

Číslo : 979158 031 CZ EDAFON ZE ZÁBRDÍ PP Číslo katalogu 25
 Dat.nar. : 23.03.2018 Plemeno : S100 Masný simentál
 Chovatel : Vachtfeitl Josef, Zábrdí
 Majitel : Vachtfeitl Josef, Zábrdí

OOO ZSI 599 REJNOK OD BÍLÉHO DOMU P 164000540733032
 OO ZSI 894 UMBRO P 296000695173032
 MOO 175304 932 CZ P 164000175304932

O TEC ZMS 625 BJERN LEŽNICKÝ PP 400000579796041

OMO ZSI 564 VINGEGAARD COLORADO P 41524-01200
 MO 135449 941 CZ EBI LEŽNICKÁ P 400000135449941
 MMO 109617 941 CZ P 400000109617941

OOM 270 405 BAR 5 P SA EXPERT 826M P 598604
 OM ZSI 638 BAR 5 P SA EVOLUTION 418S P 657323
 MOM 583215 CA BAR 5 SA LADY SISKÁ 409M R 583215

MA 453424 931 CZ /5 ot P 413000453424931

OMM ZSI 280 VINGEGAARD URUGUAY P 41524-01028
 MM 250698 931 CZ ORINA Z OSTRÉHO ET P 253000250698931
 MMM 51318 446 CZ SPRINGCREEK SONYA 103C /MBJ G280230

Vl.užit:nar: 45 ** kg ve 120d: 242 kg 210d: 368 kg 365d: 585 kg / kříž: 140 cm
 Přírustek v testu : 1583 g / 91 přírustek od narození: 1480 g / 99 šourek 38 cm
 Věk při ZV 402 dní aktuálně k 29.03.19 hmotnost: 594 kg výška v kříži: 140 cm

PLEMENNÉ HODNOTY

LINEARNÍ HODNOCENÍ

	pp	ru	ME	pp	ru	TR	KT	OS	UT	Hmot	kříž	TR	KT	OS	UT	CE
BÝK	PE	90	120	ME	87	110	105	100	99	99						
MATKA	PE	91	111	ME	92	108	102	108	110	107	652 /	142	23	19	19	7 68
O TEC	PE	96	121	ME	77	114	109	102	100	102	672 /	144	27	19	19	7 72

HODNOCEN: TR 8 / / 9 KT / / OS / / UT Výsledek:

ÚROVEŇ PLEMENNÝCH HODNOT

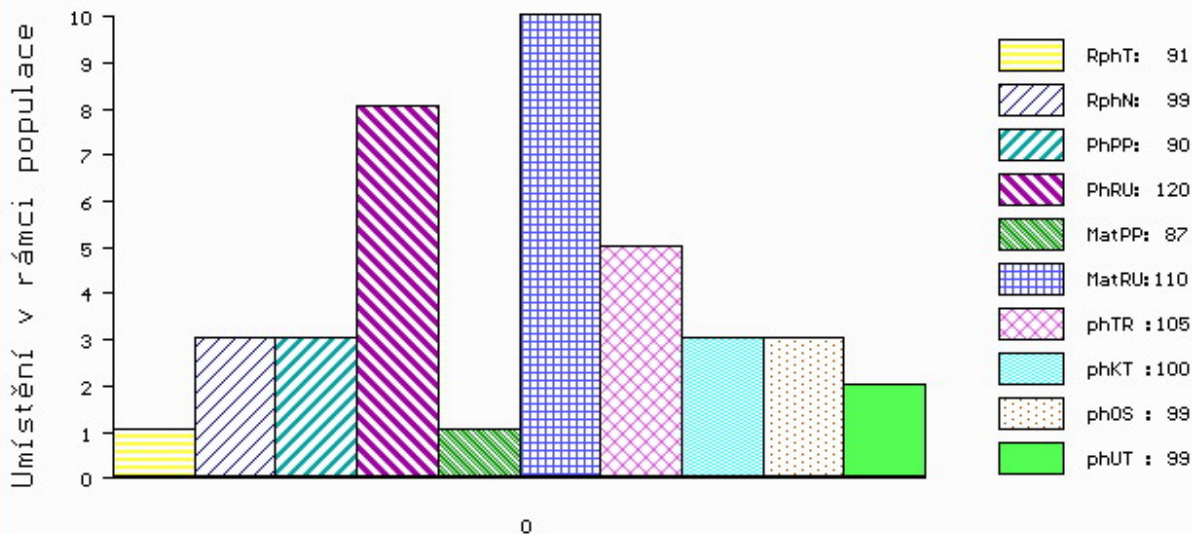

č.kat:25 uš.číslo 000979158 031 CZ

Číslo : 14491 034 CZ EDWARD VOLARSKÝ P Číslo katalogu 26
 Dat.nar. : 25.03.2018 Plemeno : S100 Masný simentál
 Chovatel : Káňa Petr, Mlynářovice
 Majitel : Káňa Petr, Mlynářovice

OOO ZSI 649 SKOT POLFIN ET P 134000522998072
 OO PMS 339 UMAN FM P 421000673903032
 MOO 111644 942 CZ P 061000111644942

OTEC ZMS 257 ZVENA Z KŘENOVIC P 390000839128031

OMO ZSI 401 IROC ROCKET 57K V 533920
 MO 364777 931 CZ ET P 390000364777931
 MMO 250690 931 CZ OLMA Z OSTRÉHO P 253000250690931

OOM ZSI 284 HOLM ULRICK P 36545-00514
 OM ZSI 872 UFON Z PODLEŠÍ P 061000543065042
 MOM 7851 942 CZ P 061000007851942

MA 494775 931 CZ /3 ot ZDENKA PP 414000494775931

OMM ZSI 280 VINGEGAARD URUGUAY P 41524-01028
 MM 383498 931 CZ SIMONA P 414000383498931
 MMM 102808 942 CZ NANINKA Z PODLEŠÍ P 061000102808942

Vl.užit:nar: 48 ** kg ve 120d: 263 kg 210d: 419 kg 365d: 697 kg / kříž: 138 cm
 Přírustek v testu : 1891 g / 106 přírustek od narození: 1778 g / 107 šourek 37 cm
 Věk při ZV 400 dní aktuálně k 29.03.19 hmotnost: 704 kg výška v kříži: 138 cm

PLEMENNÉ HODNOTY										LINEARNÍ HODNOCENÍ							
	pp	ru	pp	ru	TR	KT	OS	UT	Hmot	kříž	TR	KT	OS	UT	CE		
BÝK	PE	94	128	ME	97	106	103	109	109	108							
MATKA	PE	103	102	ME	88	128	92	102	104	101	672	143	23	19	18	6	66
OTEC	PE	95	137	ME	99	94	114	114	112	113	556	138	26	21	19	7	73

HODNOCEN: TR 7 / /10 KT / / OS / / UT Výsledek:

ÚROVEŇ PLEMENNÝCH HODNOT

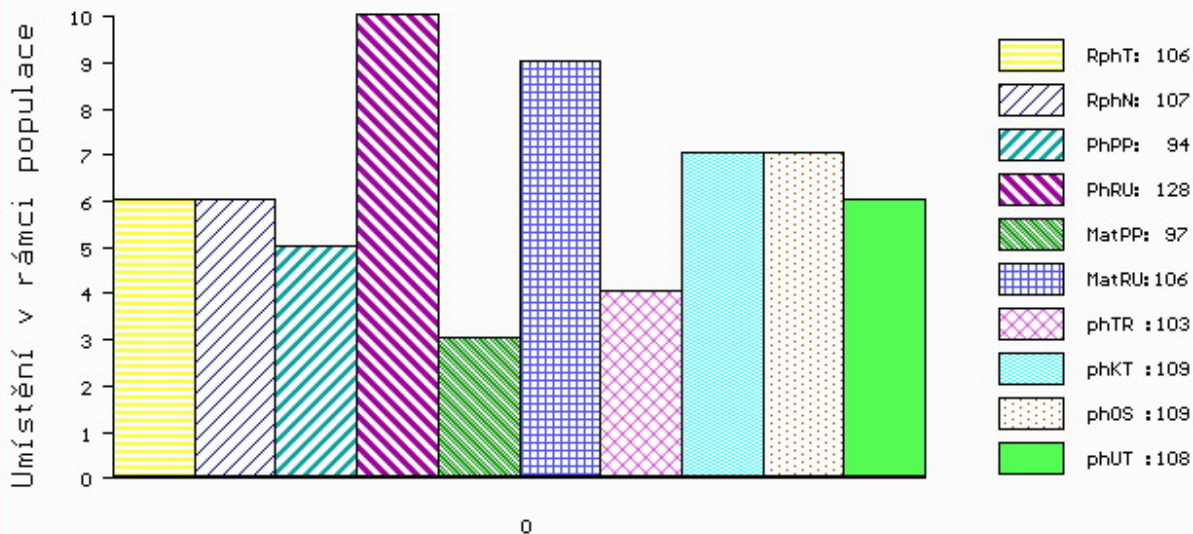

č.kat:26 uš.číslo 000014491 034 CZ

Číslo : 598006 042 CZ ESPOAR Z PODLESÍ P* Číslo katalogu 27
 Dat.nar. : 25.03.2018 Plemeno : S100 Masný simentál
 Chovatel : ZD Podlesí Ročov
 Majitel : ZD Podlesí Ročov

OOO 267 856 MARYWOOD POLLED WESTERN 91 J P P542768-KN
 OO 280 956 SVANEMOSEGÁRDS EROS PP 17771-00641
 MOO 8320400137 DK SKOVLY VANESSA P 83204-00137

OTEC ZMS 260 SVANEMOSEGÁRDS HUEY LEWIS PP 17771-00762

OMO 265 291 SWITZ POL BUDS CHIEF PT197852
 MO 4152400890 DK VINGEGAARD SASKIA ET P 41524-00890
 MMO 4152400467 DK VINGEGAARD HEIDI ET P 41524-00467

OOM 269 782 OMORGA PRINCE R M060676
 OM ZSI 494 VINGEGAARD CICERO ET P 41524-01190
 MOM 4152400902 DK VINGEGAARD SOPHIA ET P 41524-00902

MA 143898 942 CZ /4 ot P 061000143898942

OMM ZSI 156 AST OMEGA GOLD ET PP 21827-00317
 MM 813 942 CZ LEONTÝNKA Z PODLESÍ P 061000000813942
 MMM 543 617 CZ VESTERBAEK IRIS - ET 47717-0119

Vl.užit:nar: 42 ** kg ve 120d: 216 kg 210d: 337 kg 365d: 619 kg / kříž: 145 cm
 Přírůstek v testu : 1975 g / 113 přírůstek od narození: 1583 g / 110 šourek 38 cm
 Věk při ZV 400 dní aktuálně k 29.03.19 hmotnost: 626 kg výška v kříži: 145 cm

PLEMENNÉ HODNOTY										LINEARNÍ HODNOCENÍ							
	pp	ru	pp	ru	TR	KT	OS	UT	Hmot	kříž	TR	KT	OS	UT	CE		
BÝK	PE	90	108	ME	102	90	105	95	94	96							
MATKA	PE	97	109	ME	103	95	95	101	103	101	778	150	26	20	16	6	68
OTEC	PE	81	95	ME	99	91	99	90	90	91	1056	154	24	21	19	7	71

HODNOCEN: TR 10 / /10 KT / / OS / / UT Výsledek:

ÚROVEŇ PLEMENNÝCH HODNOT

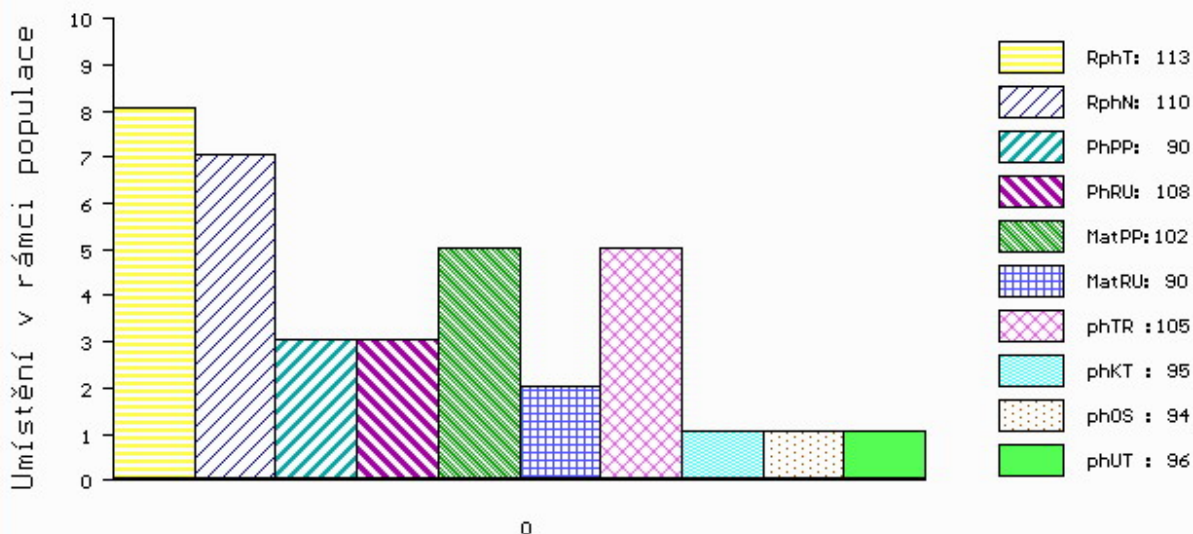

č.kat:27 uš.číslo 000598006 042 CZ

Číslo : 598007 042 CZ ESTET Z PODLESÍ P* Číslo katalogu 28
 Dat.nar. : 25.03.2018 Plemeno : S100 Masný simentál
 Chovatel : ZD Podlesí Ročov
 Majitel : ZD Podlesí Ročov

OOO 269 782 OMORGA PRINCE R M060676
 OO ZSI 484 JAEGERGÁRD BISON P 63747-00551
 MOO 6374700490 DK JAEGERGÁRD TROPICANA P 63747-00490

Otec ZSI 746 THANG POLFIN P 339000555254072

OMO ZSI 215 VINGEGAARD SIRIUS PP 41524-00909
 MO 8231 972 CZ MADLA POLFIN P 339000008231972
 MMO 40405 645 CZ KVĚTA POLFIN R 339000040405645

OOM 268 237 ROSAS PROBAT 79150-00139
 OM ZSI 284 HOLM ULRICK P 36545-00514
 MOM 3654500359 DK HOLM ROSA 36545-00359

MA 156495 942 CZ /3 ot VEKTRA Z PODLESÍ P 061000156495942

OMM ZSI 339 SUMMAT P 13.023 40203
 MM 123505 942 CZ P 061000123505942
 MMM 7823 942 CZ P 061000007823942

Vl.užit:nar: 45 ** kg ve 120d: 224 kg 210d: 379 kg 365d: 643 kg / kříž: 139 cm
 Přírustek v testu : 1758 g / 107 přírustek od narození: 1640 g / 108 šourek 39 cm
 Věk při ZV 400 dní aktuálně k 29.03.19 hmotnost: 650 kg výška v kříži: 139 cm

PLEMENNÉ HODNOTY

LINEARNÍ HODNOCENÍ

	pp	ru	ME	pp	ru	TR	KT	OS	UT	Hmot	kříž	TR	KT	OS	UT	CE	
BÝK	PE	94	116	ME	94	105	101	102	100	102							
MATKA	PE	98	110	ME	96	114	106	102	100	102	846	150	27	20	22	8	77
Otec	PE	96	112	ME	88	99	98	101	101	100	702	140	24	22	22	8	76

HODNOCEN: TR 8 / /10 KT / / OS / / UT Výsledek:

ÚROVEŇ PLEMENNÝCH HODNOT

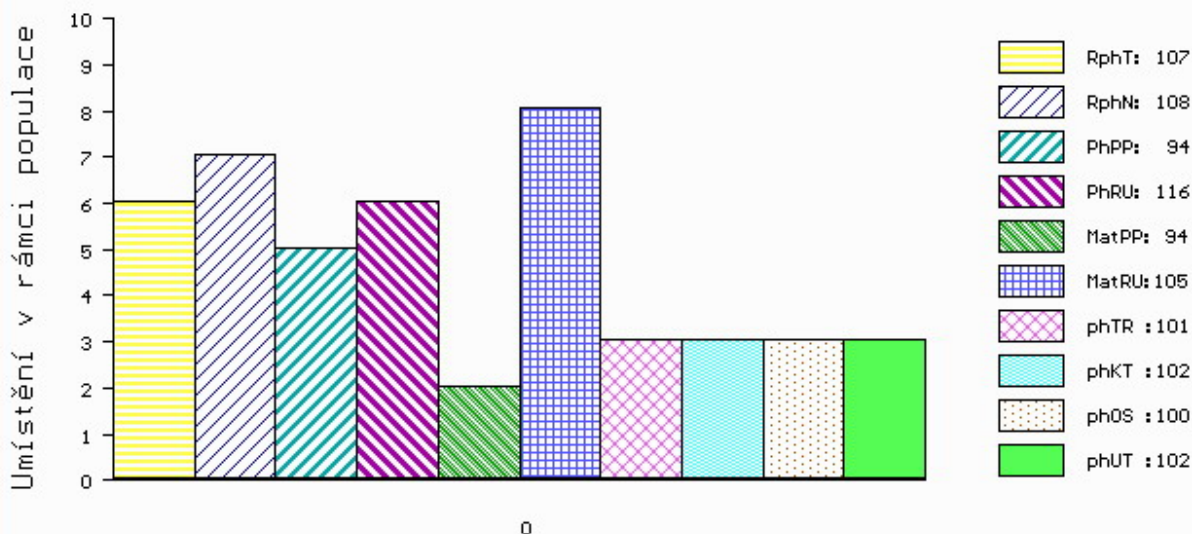

č.kat:28 uš.číslo 000598007 042 CZ

Číslo : 598008 042 CZ ERATO Z PODLESÍ PP Číslo katalogu 29
 Dat.nar. : 26.03.2018 Plemeno : S100 Masný simentál
 Chovatel : ZD Podlesí Ročov
 Majitel : ZD Podlesí Ročov

OOO 267 856 MARYWOOD POLLED WESTERN 91 J P P542768-KN
 OO 280 956 SVANEMOSEGÁRDS EROS PP 17771-00641
 MOO 8320400137 DK SKOVLY VANESSA P 83204-00137

OTEC ZMS 260 SVANEMOSEGÁRDS HUEY LEWIS PP 17771-00762

OMO 265 291 SWITZ POL BUDS CHIEF PT197852
 MO 4152400890 DK VINGEGAARD SASKIA ET P 41524-00890
 MMO 4152400467 DK VINGEGAARD HEIDI ET P 41524-00467

OOM 268 237 ROSAS PROBAT 79150-00139
 OM ZSI 284 HOLM ULRICK P 36545-00514
 MOM 3654500359 DK HOLM ROSA 36545-00359

MA 156507 942 CZ /4 ot P 061000156507942

OMM ZSI 380 VINGEGAARD ANTONIUS P 41524-01078
 MM 129847 942 CZ P 061000129847942
 MMM 841 942 CZ R 061000000841942

Vl.užit:nar: 48 ** kg ve 120d: 200 kg 210d: 307 kg 365d: 602 kg / kříž: 135 cm
 Přírustek v testu : 2041 g / 115 přírustek od narození: 1522 g / 109 šourek 37 cm
 Věk při ZV 399 dní aktuálně k 29.03.19 hmotnost: 608 kg výška v kříži: 135 cm

PLEMENNÉ HODNOTY

LINEARNÍ HODNOCENÍ

	pp	ru	pp	ru	TR	KT	OS	UT	Hmot	kříž	TR	KT	OS	UT	CE		
BÝK	PE	84	110	ME	103	91	89	96	98	96							
MATKA	PE	101	119	ME	95	97	100	109	108	107	682	141	20	21	21	7	69
OTEC	PE	81	95	ME	99	91	99	90	90	91	1056	154	24	21	19	7	71

HODNOCEN: TR 6 / /10 KT / / OS / / UT Výsledek:

ÚROVEŇ PLEMENNÝCH HODNOT

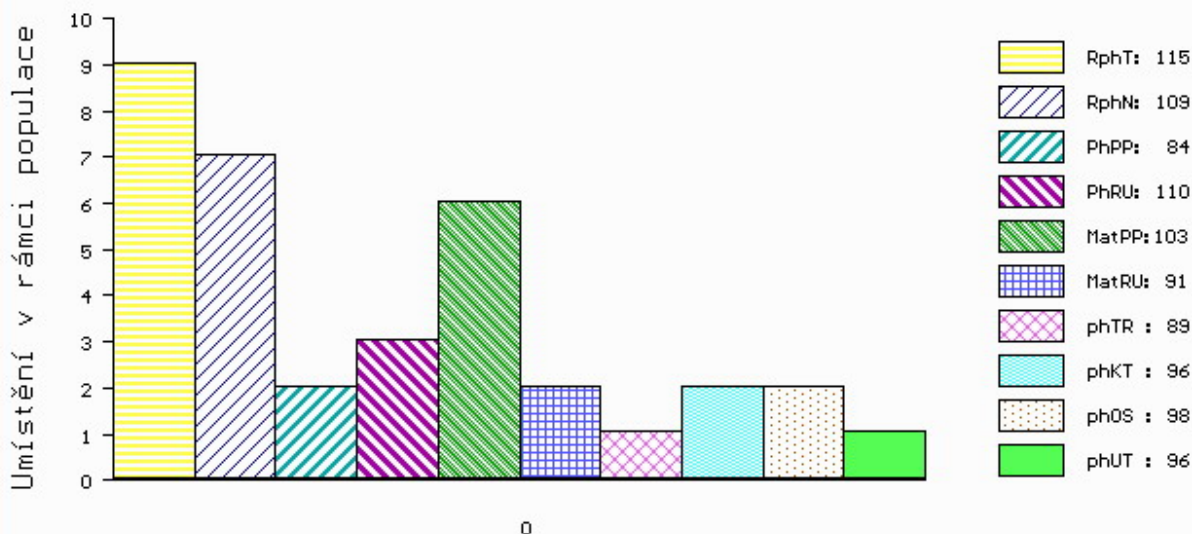

č.kat:29 uš.číslo 000598008 042 CZ

Číslo : 598010 042 CZ ESTONEC Z PODLESÍ V* Číslo katalogu 30
 Dat.nar. : 27.03.2018 Plemeno : S100 Masný simentál
 Chovatel : ZD Podlesí Ročov
 Majitel : ZD Podlesí Ročov

OOO ZSI 286 LAMHOJ SUPERY P 70514-00150
 OO ZSI 345 ALSTRUP VICTORY P 103095-00002
 MOO 7614900291 DK OSTKAER- H.P.F.-ROYALTY ET 76149-00291

OTEC ZSI 979 HESTENHAVEN HALIFAX P 107267-00178
 OMO ZSI 400 HEDETOFT UNITED P 80185-00096
 MO 10726700124 DK HESTENHAVEN FELIPA P 107267-00124
 MMO 4131800496 DK SERUP SYREN P 41318-00496

OOM 268 237 ROSAS PROBAT 79150-00139
 OM ZSI 284 HOLM ULRICK P 36545-00514
 MOM 3654500359 DK HOLM ROSA 36545-00359

MA 136679 942 CZ /7 ot R 061000136679942
 OMM ZSI 070 GORM PP 87072-0031
 MM 109613 407 CZ KOLA Z PODLESÍ ET P 061000109613407
 MMM 21526 507 CZ VINGEGAARD IRIS ET P 41524-00478

Vl.užit:nar: 38 ** kg ve 120d: 199 kg 210d: 318 kg 365d: 616 kg / kříž: 138 cm
 Přírustek v testu : 1833 g / 117 přírustek od narození: 1586 g / 112 šourek 38 cm
 Věk při ZV 398 dní aktuálně k 29.03.19 hmotnost: 620 kg výška v kříži: 138 cm

PLEMENNÉ HODNOTY										LINEARNÍ HODNOCENÍ							
	pp	ru	pp	ru	TR	KT	OS	UT	Hmot	kříž	TR	KT	OS	UT	CE		
BÝK	PE	101	104	ME	102	111	89	99	104	100							
MATKA	PE	93	109	ME	96	113	98	122	126	121	732	141	19	19	20	5	63
OTEC	PE	98	103	ME	112	108	96	91	94	95	565	136	23	22	20	7	72

HODNOCEN: TR 7 / /10 KT / / OS / / UT Výsledek:

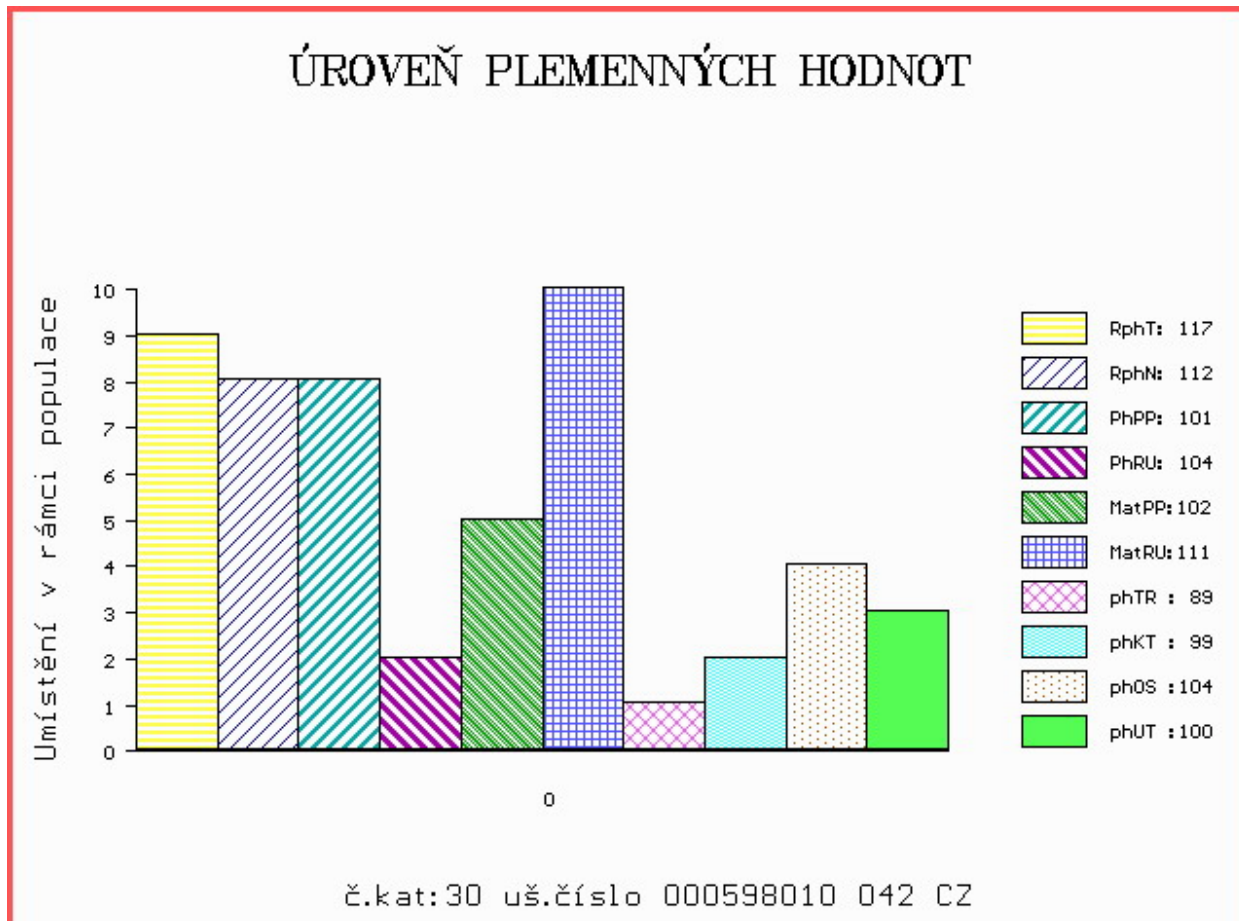

Číslo : 598011 042 CZ ERWIN Z PODLESÍ PP Číslo katalogu 31
 Dat.nar. : 27.03.2018 Plemeno : S100 Masný simentál
 Chovatel : ZD Podlesí Ročov
 Majitel : ZD Podlesí Ročov

OOO 267 856 MARYWOOD POLLED WESTERN 91 J P P542768-KN
 OO 280 956 SVANEMOSEGÁRDS EROS PP 17771-00641
 MOO 8320400137 DK SKOVLY VANESSA P 83204-00137

OTEC ZMS 260 SVANEMOSEGÁRDS HUEY LEWIS PP 17771-00762

OMO 265 291 SWITZ POL BUDS CHIEF PT197852
 MO 4152400890 DK VINGEGAARD SASKIA ET P 41524-00890
 MMO 4152400467 DK VINGEGAARD HEIDI ET P 41524-00467

OOM 268 240 SERUP REGENT P 41318-00491
 OM ZSI 287 SKOVLY UN POCO P 83204-00131
 MOM 8320400105 DK SKOVLY RUBIN P 83204-00105

MA 111639 942 CZ /11 ot P 061000111639942

OMM ZSI 070 GORM PP 87072-0031
 MM 110752 207 CZ POL SIM CHLOUBA P 145207110752
 MMM 5102 617 CZ R 145617005102

Vl.užit:nar: 45 ** kg ve 120d: 197 kg 210d: 332 kg 365d: 604 kg / kříž: 138 cm
 Přírůstek v testu : 1758 g / 111 přírůstek od narození: 1534 g / 107 šourek 40 cm
 Věk při ZV 398 dní aktuálně k 29.03.19 hmotnost: 608 kg výška v kříži: 138 cm

PLEMENNÉ HODNOTY

LINEARNÍ HODNOCENÍ

	pp	ru	pp	ru	TR	KT	OS	UT	Hmot	kříž	TR	KT	OS	UT	CE		
BÝK	PE	89	109	ME	107	89	99	96	97	98							
MATKA	PE	107	107	ME	106	96	104	105	105	106	634	148	23	19	15	6	63
OTEC	PE	81	95	ME	99	91	99	90	90	91	1056	154	24	21	19	7	71

HODNOCEN: TR 7 / /10 KT / / OS / / UT Výsledek:

ÚROVEŇ PLEMENNÝCH HODNOT

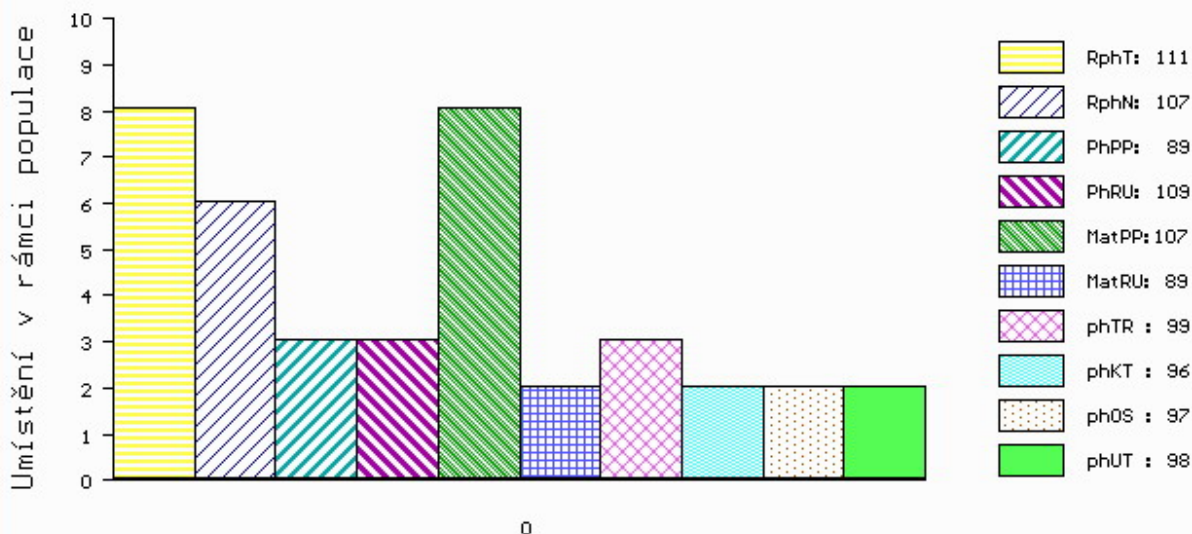

č.kat:31 uš.číslo 000598011 042 CZ

Číslo : 14476 034 CZ ERIC ZE ZÁBRDÍ P* Číslo katalogu 32
 Dat.nar. : 28.03.2018 Plemeno : S100 Masný simentál
 Chovatel : Vachtfeitl Josef, Zábrdí
 Majitel : Vachtfeitl Josef, Zábrdí

OOO ZSI 599 REJNOK OD BÍLÉHO DOMU P 164000540733032
 OO ZSI 894 UMBRO P 296000695173032
 MOO 175304 932 CZ P 164000175304932

O TEC ZMS 625 BJERN LEŽNICKÝ PP 400000579796041

OMO ZSI 564 VINGEGAARD COLORADO P 41524-01200
 MO 135449 941 CZ EBI LEŽNICKÁ P 400000135449941
 MMO 109617 941 CZ P 400000109617941

OOM 270 405 BAR 5 P SA EXPERT 826M P 598604
 OM ZSI 638 BAR 5 P SA EVOLUTION 418S P 657323
 MOM 583215 CA BAR 5 SA LADY SISKÁ 409M R 583215

MA 453423 931 CZ /5 ot P 413000453423931

OMM ZSI 188 VINGEGAARD ROCKY P 41524-00877
 MM 268236 931 CZ P 413000268236931
 MMM 198104 931 CZ MAILA Z OSTRÉHO P 253000198104931

Vl.užit:nar: 40 ** kg ve 120d: 247 kg 210d: 373 kg 365d: 623 kg / kříž: 135 cm
 Přírustek v testu : 1858 g / 107 přírustek od narození: 1598 g / 110 šourek 37 cm
 Věk při ZV 397 dní aktuálně k 29.03.19 hmotnost: 625 kg výška v kříži: 135 cm

PLEMENNÉ HODNOTY										LINEARNÍ HODNOCENÍ							
	pp	ru	pp	ru	TR	KT	OS	UT	Hmot	kříž	TR	KT	OS	UT	CE		
BÝK	PE	95	120	ME	80	114	103	108	109	106							
MATKA	PE	88	119	ME	85	114	101	111	112	108	618	140	21	18	16	6	61
O TEC	PE	96	121	ME	77	114	109	102	100	102	672	144	27	19	19	7	72

HODNOCEN: TR 6 / /10 KT / / OS / / UT Výsledek:

ÚROVEŇ PLEMENNÝCH HODNOT

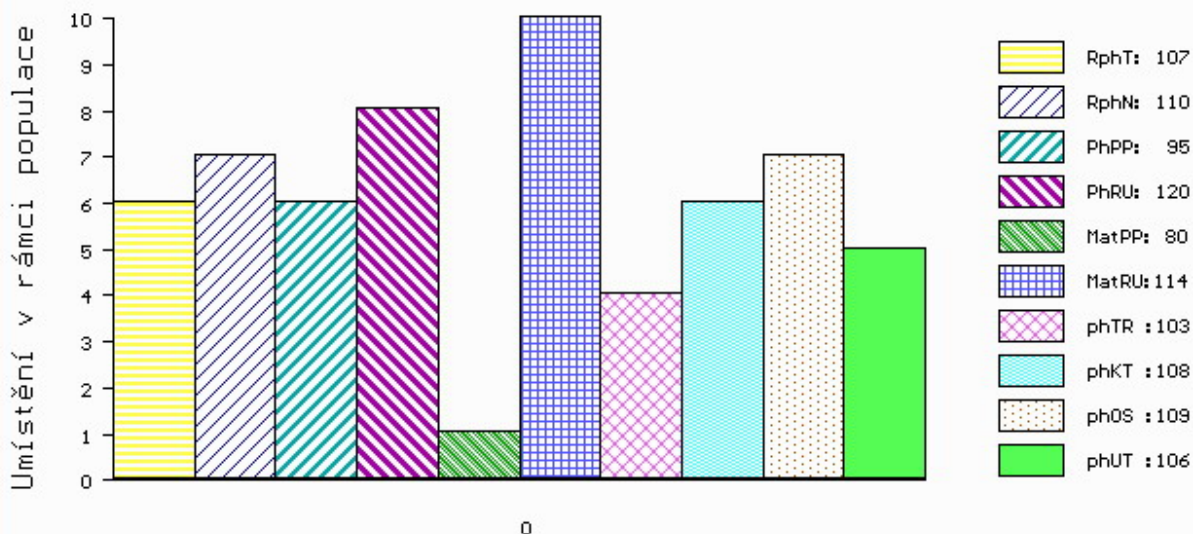

č.kat:32 uš.číslo 000014476 034 CZ

Číslo : 669753 062 CZ ESEX Z KRUMVÍŘE PP Číslo katalogu 33
 Dat.nar. : 31.03.2018 Plemeno : S100 Masný simentál
 Chovatel : Valihrach František, Krumvíř
 Majitel : Valihrach František, Krumvíř

OOO CHE 001 IMPULS AV HOG P SWE 93918
 OO ZMS 108 MUSTIK AV BOLLERUP P SWE 95610
 MOO 590630452 SE REBECKA AV BOLLERUP P SWE 97019

OTEC ZMS 780 COSTIK Z NOVÉ VODY PP 429000702153071
 OMO ZSI 820 MOLDAU ERASMUS PP 72142-00235
 MO 262125 971 CZ P 429000262125971
 MMO 168020 972 CZ SIMONA AGRO PP 060000168020972

OOM ZSI 484 JAEGERGÁRD BISON P 63747-00551
 OM ZSI 746 THANG POLFIN P 339000555254072
 MOM 8231 972 CZ MADLA POLFIN P 339000008231972

MA 169743 942 CZ /2 ot ALMA Z PODLESÍ P 061000169743942
 OMM ZSI 188 VINGEGAARD ROCKY P 41524-00877
 MM 838 942 CZ P 061000000838942
 MMM 108271 507 CZ R 140507108271

Vl.užit:nar: 38 *** kg ve 120d: 218 kg 210d: 357 kg 365d: 680 kg / kříž: 141 cm
 Přírustek v testu : 2166 g / 119 přírustek od narození: 1758 g / 119 šourek 39 cm
 Věk při ZV 394 dní aktuálně k 29.03.19 hmotnost: 676 kg výška v kříži: 141 cm

PLEMENNÉ HODNOTY										LINEARNÍ HODNOCENÍ								
	pp	ru	pp	ru	TR	KT	OS	UT		Hmot	kříž	TR	KT	OS	UT	CE		
BÝK	PE	107	129	ME	87	94	106	103	100	102								
MATKA	PE	99	126	ME	75	101	102	102	102	102	810	/	148	27	21	18	7	73
OTEC	PE	104	133	ME	105	87	112	109	106	107	640	/	138	25	22	21	8	76

HODNOCEN: TR 9 / /10 KT / / OS / / UT Výsledek:

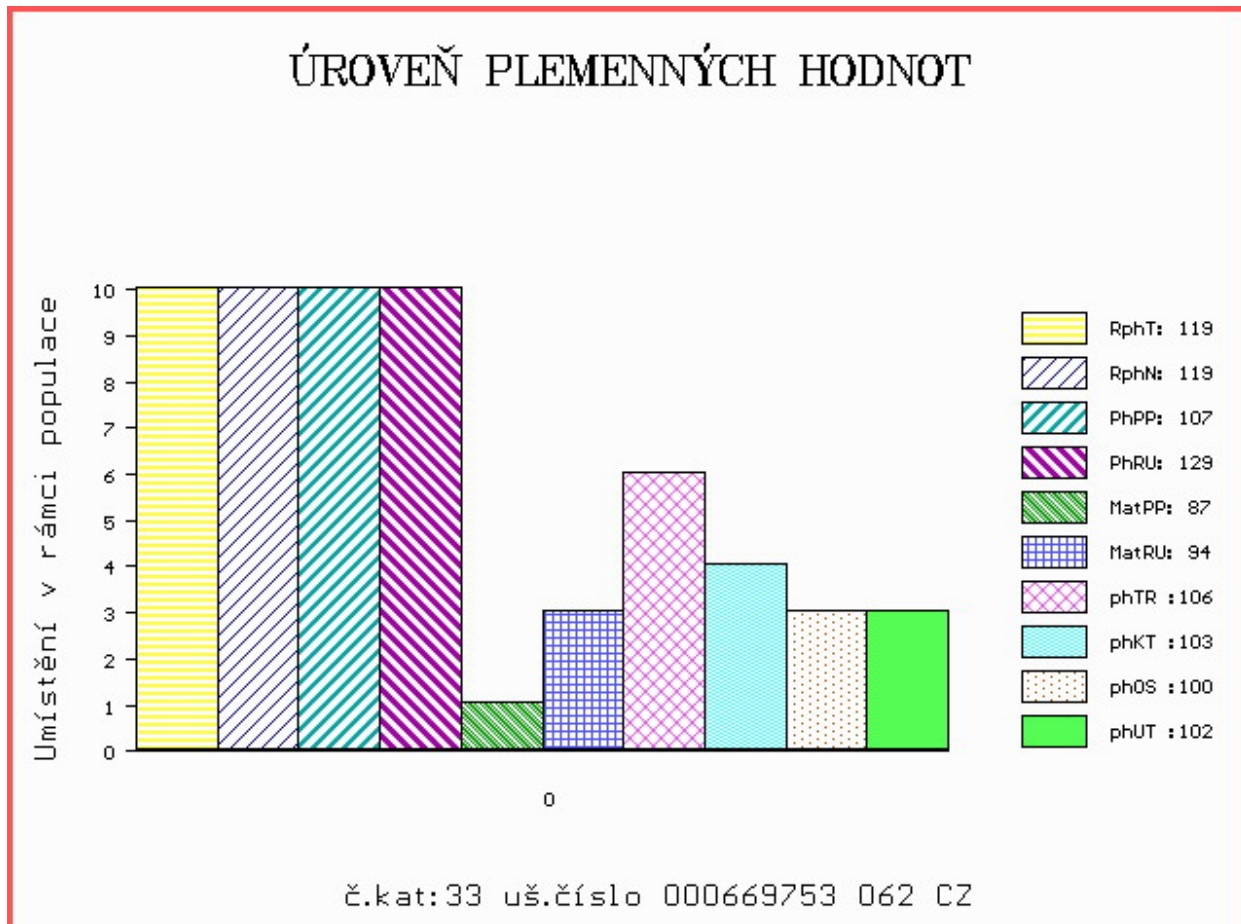

Číslo : **82706 064 CZ** **ESOX AGROCHYT P** Číslo katalogu 34
 Dat.nar. : 06.01.2018 Plemeno : Y100 Limousine
 Chovatel : Agrochyt s.r.o.Mohelno
 Majitel : Agrochyt s.r.o.Mohelno

OOO 281 376 PONTUS PP 05.365 13951
 OO 285 088 PEGASUS P 05.372 05191
 MOO 535309701 DE JESSICA 05.353 09701

O TEC ZLM 659 JORDY PP 8758731073
 OMO ZLI 940 CLOVIS P 2308914479
 MO 8758730813 FR GALIA P 8758730813
 MMO 8758730374 FR VENISE 8758730374

OOM ZLI 560 ON-DIT 3615069746
 OM ZLM 057 BAVARDAGE 2257773618
 MOM 2257773207 FR RIDELLE 2257773207

MA 543929 961 CZ /2 ot ZLATA AGROCHYT ET 432000543929961
 OMM ZLI 739 RECIF 1627496661
 MM 448023 961 CZ ULIČNICE AGROCHYT 432000448023961
 MMM 141171 962 CZ PARÁDNICE MZLU 106000141171962

Vl.užit:nar: **51 ***** kg ve 120d: **220** kg 210d: **349** kg 365d: **527** kg / kříž: **136** cm
 Přírustek v testu : **1283 g / 88** přírustek od narození: **1353 g / 85** šourek **37** cm
 Věk při ZV **478** dní aktuálně k 29.03.19 hmotnost: **656** kg výška v kříži: **143** cm

PLEMENNÉ HODNOTY										LINEARNÍ HODNOCENÍ							
	pp	ru	pp	ru	TR	KT	OS	UT	Hmot	kříž	TR	KT	OS	UT	CE		
BÝK	PE	86	119	ME	98	104	119	115	112	116							
MATKA	PE	92	123	ME	89	115	111	106	104	107	780	143	25	21	21	7	74
O TEC	PE	89	114	ME	100	92	105	107	105	107	851	147	26	20	20	7	73

HODNOCEN: TR 9 / / 9 KT / / OS / / UT Výsledek:

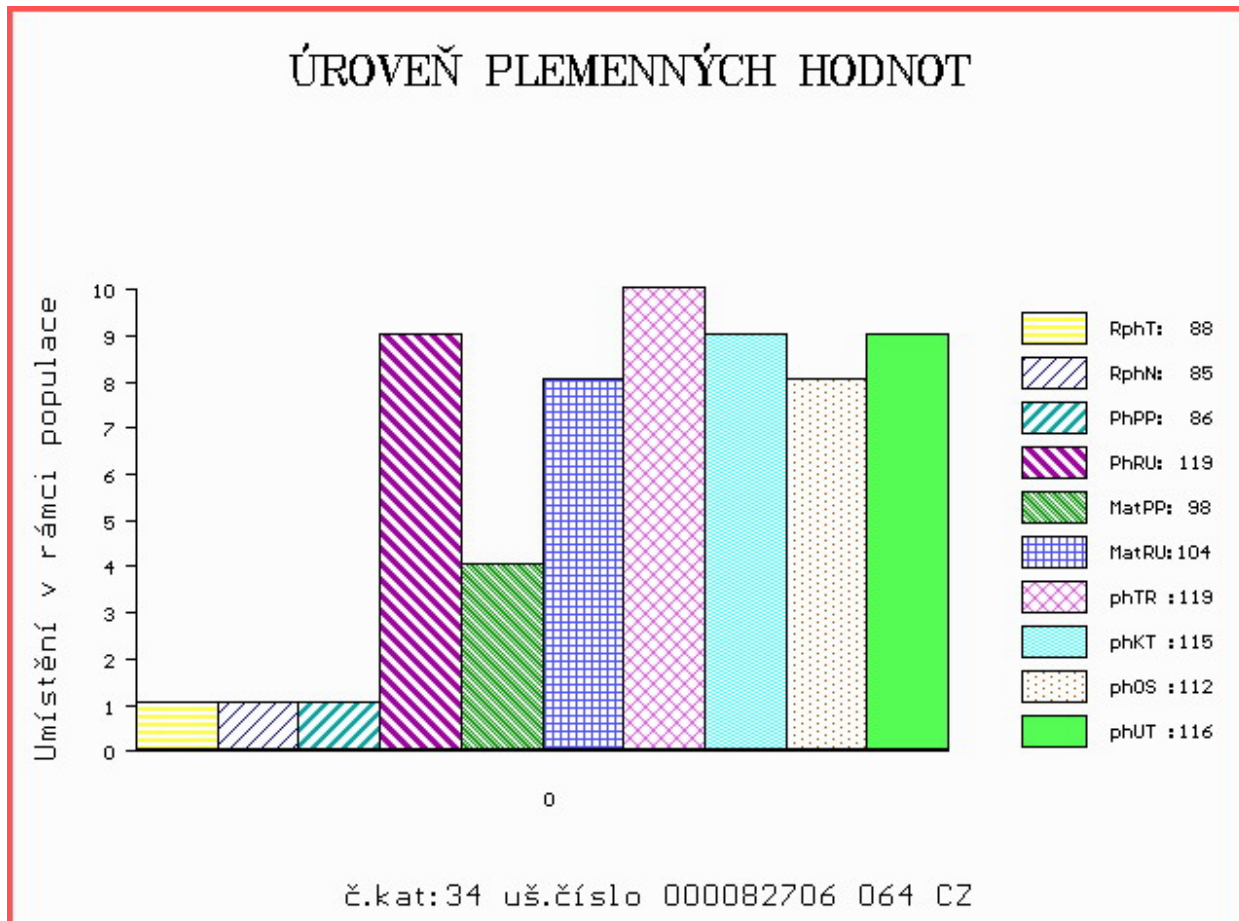

Číslo : 1604019502 DE AMOS PP Číslo katalogu 35
 Dat.nar. : 06.01.2018 Plemeno : Y100 Limousine
 Chovatel : Wähler Michael, Reichstädt
 Majitel : Wähler Michael, Reichstädt

OOO ZLI 400 NEUF 2297004114
 OO ZLM 056 ARMORIC 2219279723
 MOO 2219279337 FR SOURIANTE 2219279337

OTEC 289 321 AMATUS V 16.035 23854
 OMO 272 154 IMPERATOR VOM EIDERLAND P 01.146 63186
 MO 1602480701 DE HAUTEUR 5 PP 16.024 80701
 MMO 1601851769 DE HAUTEUR 4 P* 16.018 51769

OOM 279 904 C.N.MOSKITO P 05.803 96113
 OM ZIL 146 C.N.MATEO PP 05.353 09827
 MOM 579432409 DE C.N.CITA P 05.794 32409

MA 1603359905 DE /1 ot MARA PP 16.033 59905
 OMM 271 315 SISKO P 07.679 17920
 MM 1602016228 DE P 16.020 16228
 MMM 1601693373 DE P 16.016 93973

Vl.užit:nar: 42 kg ve 120d: 0 kg 210d: 308 kg 365d: 530 kg / kříž: 134 cm
 Přírustek v testu : 1441 g / 95 přírustek od narození: 1333 g / 93 šourek 36 cm
 Věk při ZV 478 dní aktuálně k 29.03.19 hmotnost: 638 kg výška v kříži: 140 cm

PLEMENNÉ HODNOTY										LINEARNÍ HODNOCENÍ						
	pp	ru	pp	ru	TR	KT	OS	UT	Hmot	kříž	TR	KT	OS	UT	CE	
BÝK	PE	106	111	ME	92	107	104	105	104	105						
MATKA	PE	101	117	ME	93	108	102	107	108	107	0 /	0	0	0	0	
OTEC	PE	110	105	ME	93	106	98	99	99	99	0 /	0	0	0	0	

HODNOCEN: TR 8 / / 9 KT / / OS / / UT Výsledek:

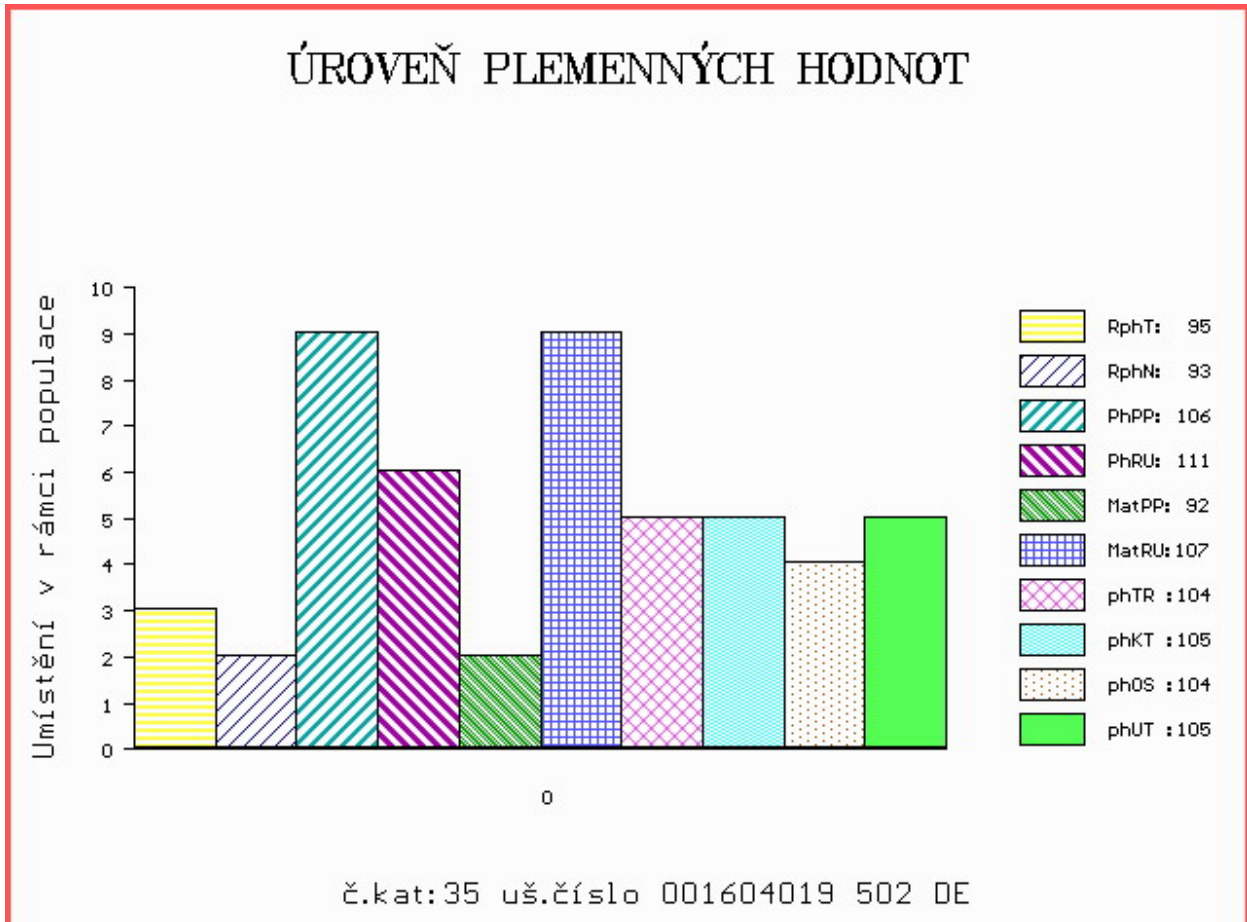

Číslo : 590737 042 CZ EDGAR Z LUDVÍKOVIC Číslo katalogu 36
 Dat.nar. : 09.01.2018 Plemeno : Y100 Limousine
 Chovatel : Kopsa Milan, Ludvíkovice
 Majitel : Kopsa Milan, Ludvíkovice

OOO 267 694 CASSIS 4088028055
 OO ZLI 490 REMIX 1717626948
 MOO 1797002235 FR NOUGATINE 1797002235

O TEC ZLI 873 TEZE Z LAŽIŠTĚ 408000701970031
 OMO 270 334 TARZAN 4802022945
 MO 4807043727 FR BERTILLE 4807043727
 MMO 4803023372 FR TIGRESSE 4803023372

OOM ZLI 325 KOLJA VFU 007764119005
 OM ZLI 450 NOVÁČEK VFU 007000106441081
 MOM 113294 704 CZ ITAKA VFU 007000113294704

MA 225855 932 CZ /7 ot RYBANA 189000225855932
 OMM ZLI 343 JASNÝ VFU 007764119002
 MM 99281 932 CZ 189000099281932
 MMM 21162 347 CZ 189000021162347

Vl.užit:nar: 49 *** kg ve 120d: 186 kg 210d: 291 kg 365d: 457 kg / kříž: 128 cm
 Přírustek v testu : 1408 g / 102 přírustek od narození: 1178 g / 99 šourek 37 cm
 Věk při ZV 475 dní aktuálně k 29.03.19 hmotnost: 572 kg výška v kříži: 136 cm

PLEMENNÉ HODNOTY										LINEARNÍ HODNOCENÍ							
	pp	ru	pp	ru	TR	KT	OS	UT		Hmot	kříž	TR	KT	OS	UT	CE	
BÝK	PE	95	95	ME	101	114	93	100	102	101							
MATKA	PE	90	98	ME	104	112	101	107	107	106	734	146	24	22	20	7	73
O TEC	PE	102	104	ME	96	110	98	96	97	98	608	136	21	21	21	7	70

HODNOCEN: TR 6 / / 5 KT / / OS / / UT Výsledek:

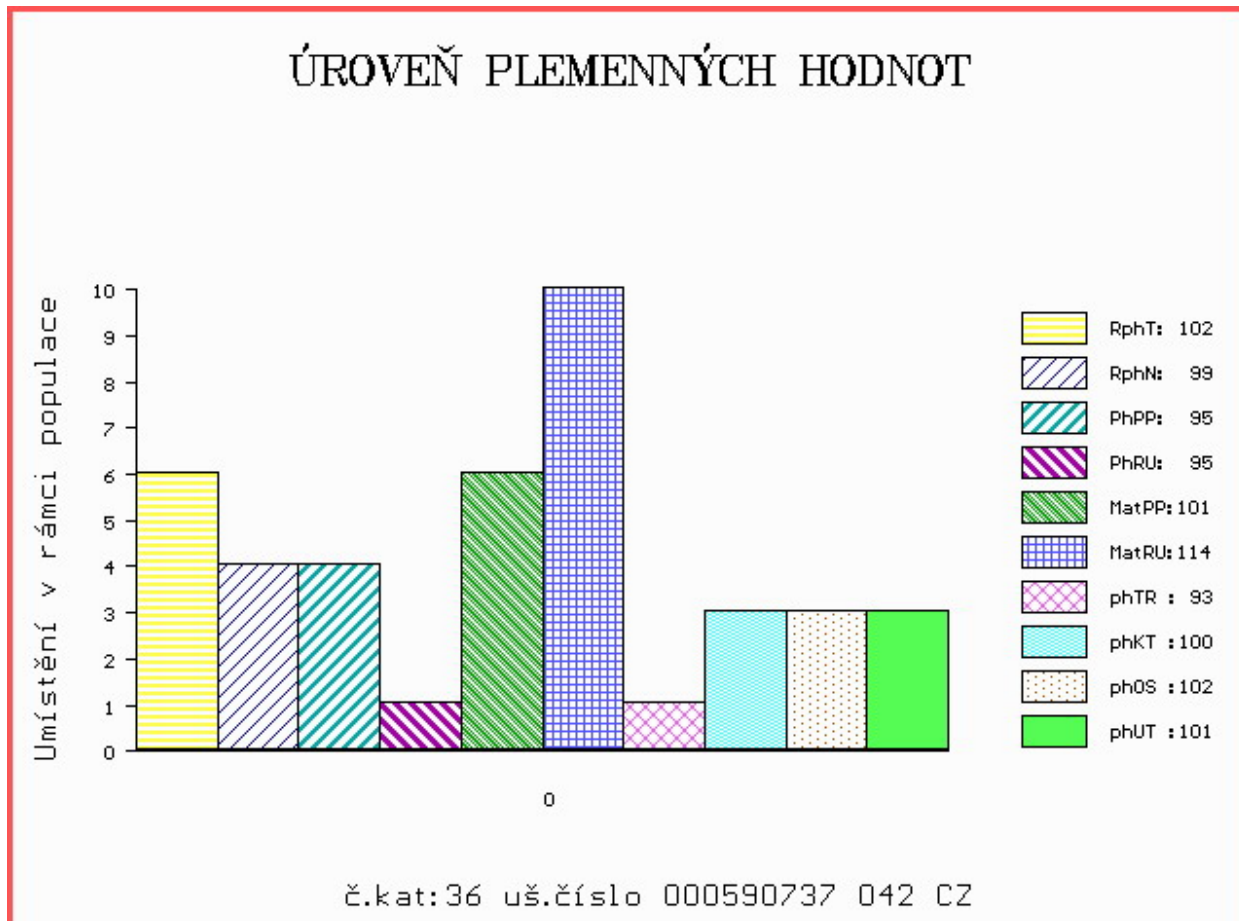

Číslo : 16220 034 CZ EGO Z CUNKOVA Číslo katalogu 37
 Dat.nar. : 13.01.2018 Plemeno : Y100 Limousine
 Chovatel : Farma Kozák, s.r.o.
 Majitel : Farma Kozák, s.r.o.

OOO ZLI 803 WILODGE TONKA WEY02-002
 OO 280 437 WILODGE VANTASTIC WEY04-037
 MOO 2351224583 FR RAVENELLE 2351224583

O TEC ZLM 244 WILODGE FASTRAC WEY10-002
 OMO 280 439 SYMPA 4801006969
 MO 102932700035 UK HAZELHEAD ANNIE HGL05-007
 MMO 102932200009 UK HAZELHEAD SARAH HGL01-004

OOM 000 UMOUR 8783005280
 OM 266 387 BANDIT 8786003322
 MOM 8778003821 FR OISIVE 8778003821

MA 250611 931 CZ /7 ot OLGA Z OSTRÉHO ET 253000250611931
 OMM 266 389 OGAR 1978001301
 MM 2383054 214 FR UCOCOTTE 2383054214
 MMM 2379051082 FR PILULE 2379051082

Vl.užit:nar: 47 *** kg ve 120d: 210 kg 210d: 332 kg 365d: 564 kg / kříž: 138 cm
 Přírustek v testu : 1683 g / 98 přírustek od narození: 1450 g / 97 šourek 38 cm
 Věk při ZV 471 dní aktuálně k 29.03.19 hmotnost: 685 kg výška v kříži: 146 cm

PLEMENNÉ HODNOTY										LINEARNÍ HODNOCENÍ							
	pp	ru	pp	ru	TR	KT	OS	UT		Hmot	kříž	TR	KT	OS	UT	CE	
BÝK	PE	88	122	ME	107	82	112	105	102	105							
MATKA	PE	115	105	ME	115	78	90	85	85	86	788	144	26	21	21	7	75
O TEC	PE	73	114	ME	92	98	107	107	107	108	0	0	0	0	0	0	0

HODNOCEN: TR 10 / /10 KT / / OS / / UT Výsledek:

ÚROVEŇ PLEMENNÝCH HODNOT

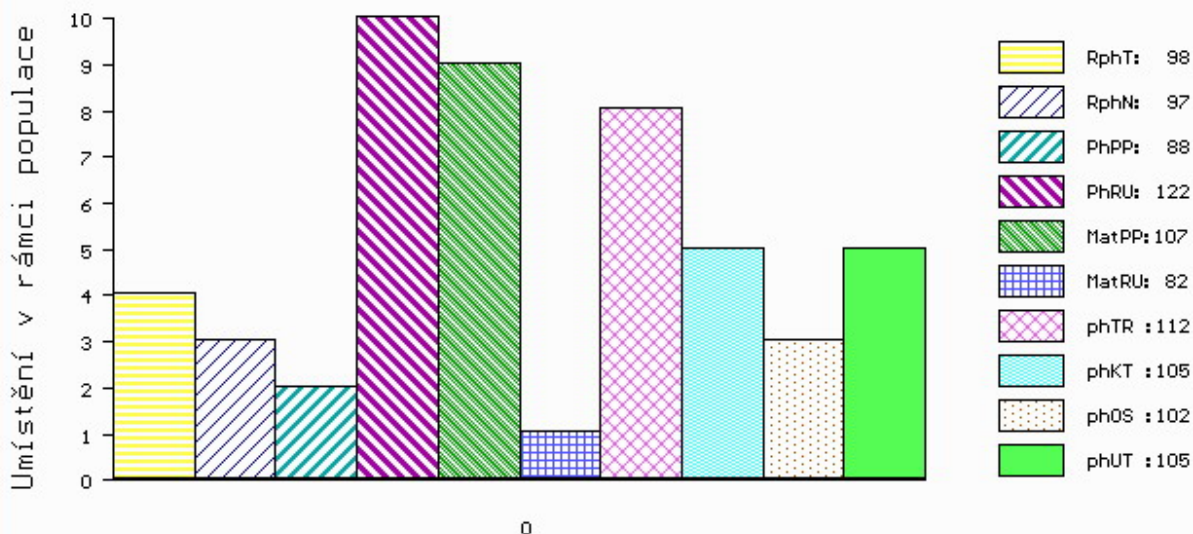

č.kat:37 uš.číslo 000016220 034 CZ

Číslo : 1604019505 DE AMIR PP Číslo katalogu 38
 Dat.nar. : 17.01.2018 Plemeno : Y100 Limousine
 Chovatel : Wähler Michael, Reichstädt
 Majitel : Wähler Michael, Reichstädt

OOO	ZLI 400	NEUF	2297004114
OO	ZLM 056	ARMORIC	2219279723
MOO	2219279337 FR	SOURIANTE	2219279337
OTEC	289 321	AMATUS V	16.035 23854
OMO	272 154	IMPERATOR VOM EIDERLAND P	01.146 63186
MO	1602480701 DE	HAUTEUR 5 PP	16.024 80701
MMO	1601851769 DE	HAUTEUR 4 P*	16.018 51769
OOM	270 262	IVO P	03.459 01154
OM	272 154	IMPERATOR VOM EIDERLAND P	01.146 63186
MOM	111932127 DE	NATASCHA	01.119 32127
MA	1602480765 DE	/1 ot P*	16.024 80765
OMM	272 155	GALON P	07.677 02443
MM	1602016209 DE	P*	16.020 16209
MMM	1600589825 DE	P	16.005 89825

Vl.užit:nar: 45 kg ve 120d: 0 kg 210d: 295 kg 365d: 492 kg / kříž: 135 cm
 Přírustek v testu : 1525 g / 99 přírustek od narození: 1294 g / 94 šourek 37 cm
 Věk při ZV 467 dní aktuálně k 29.03.19 hmotnost: 609 kg výška v kříži: 141 cm

PLEMENNÉ HODNOTY										LINEARNÍ HODNOCENÍ						
	pp	ru	pp	ru	TR	KT	OS	UT	Hmot	kříž	TR	KT	OS	UT	CE	
BÝK	PE	105	103	ME	92	109	101	102	102	102						
MATKA	PE	101	108	ME	92	109	107	103	102	104	0 /	0	0	0	0	
OTEC	PE	110	105	ME	93	106	98	99	99	99	0 /	0	0	0	0	

HODNOCEN: TR 8 / / 7 KT / / OS / / UT Výsledek:

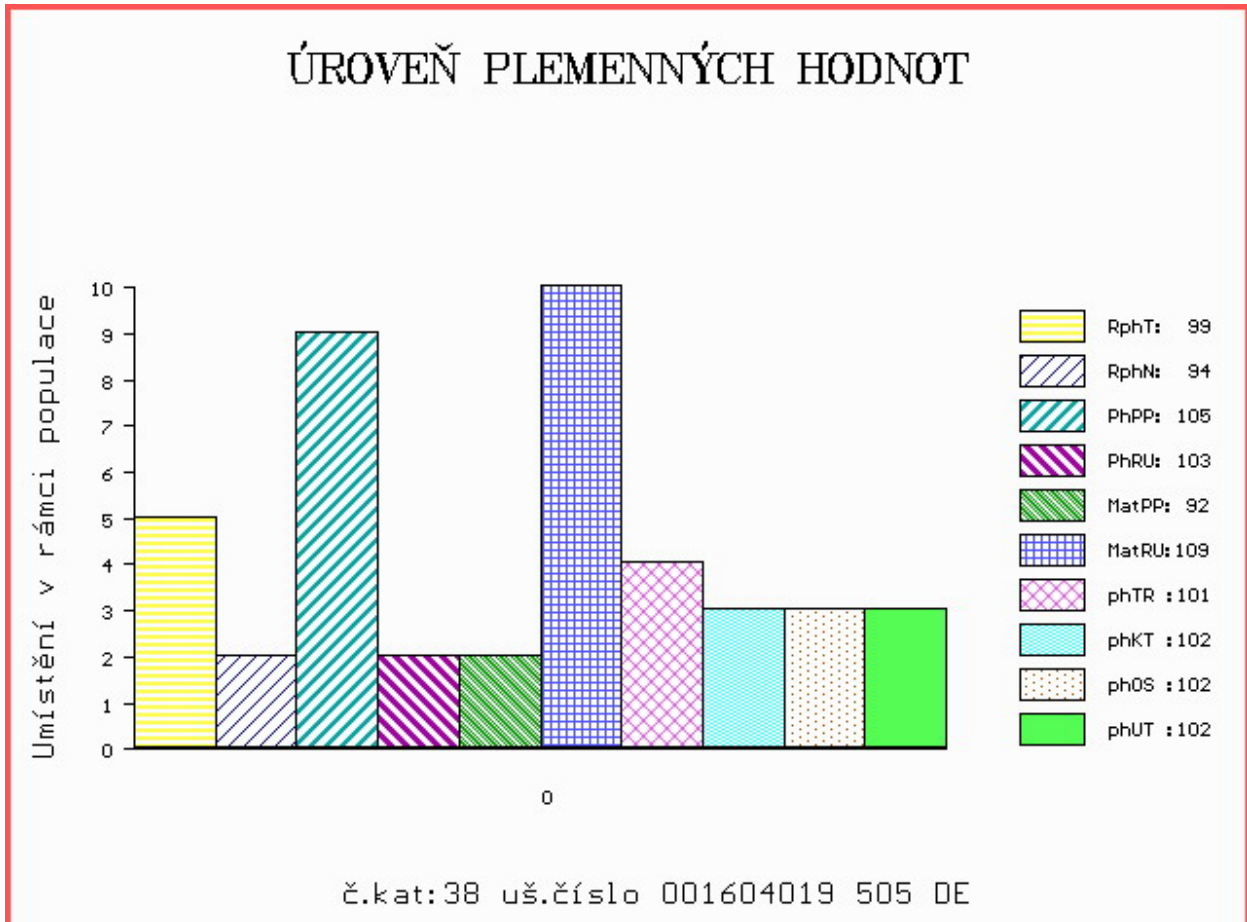

Číslo : **51093 034 CZ** **EXPERT P** Číslo katalogu 39
 Dat.nar. : 25.01.2018 Plemeno : Y100 Limousine
 Chovatel : Zemědělské družstvo Chyšky
 Majitel : Zemědělské družstvo Chyšky

OOO ZLI 576 TRONSO POLLED ROLF P 46791-00185
 OO ZLM 059 EDDA PO P 4809025644
 MOO 4807035435 FR BEGONIA 4807035435

O TEC ZLM 421 ZEDDA Z KALIŠTĚ V 031000701014053
 OMO ZLI 539 CACAO 6503987463
 MO 247916 953 CZ DALIE Z KALIŠTĚ 031000247916953
 MMO 121113 953 CZ DEBATA Z KALIŠTĚ 031000121113953

OOM 270 530 JUNIOR TVS 1994012999
 OM ZLI 538 BONUS P 1526579518
 MOM 2424414640 FR VALERIANE ET P 2424414640

MA 460774 931 CZ /4 ot 415000460774931
 OMM ZLI 437 MOZART Z CUNKOVA ET 253000156381031
 MM 167509 953 CZ 031000167509953
 MMM 16981 953 CZ ALINA Z KALIŠTĚ 031000016981953

Vl.užit:nar: **42 *** kg ve 120d: **199** kg 210d: **295** kg 365d: **497** kg / kříž: **130** cm
 Přírustek v testu : **1375 g / 100** přírustek od narození: **1248 g / 101** šourek **37** cm
 Věk při ZV **459** dní aktuálně k 29.03.19 hmotnost: **576** kg výška v kříži: **136** cm

PLEMENNÉ HODNOTY										LINEARNÍ HODNOCENÍ							
	pp	ru	pp	ru	TR	KT	OS	UT		Hmot	kříž	TR	KT	OS	UT	CE	
BÝK	PE	106	103	ME	91	106	94	105	108	105							
MATKA	PE	101	100	ME	89	106	94	101	103	101	678	145	22	19	18	6	65
O TEC	PE	110	104	ME	92	107	98	108	109	107	610	133	19	19	18	6	62

HODNOCEN: TR 6 / / 8 KT / / OS / / UT Výsledek:

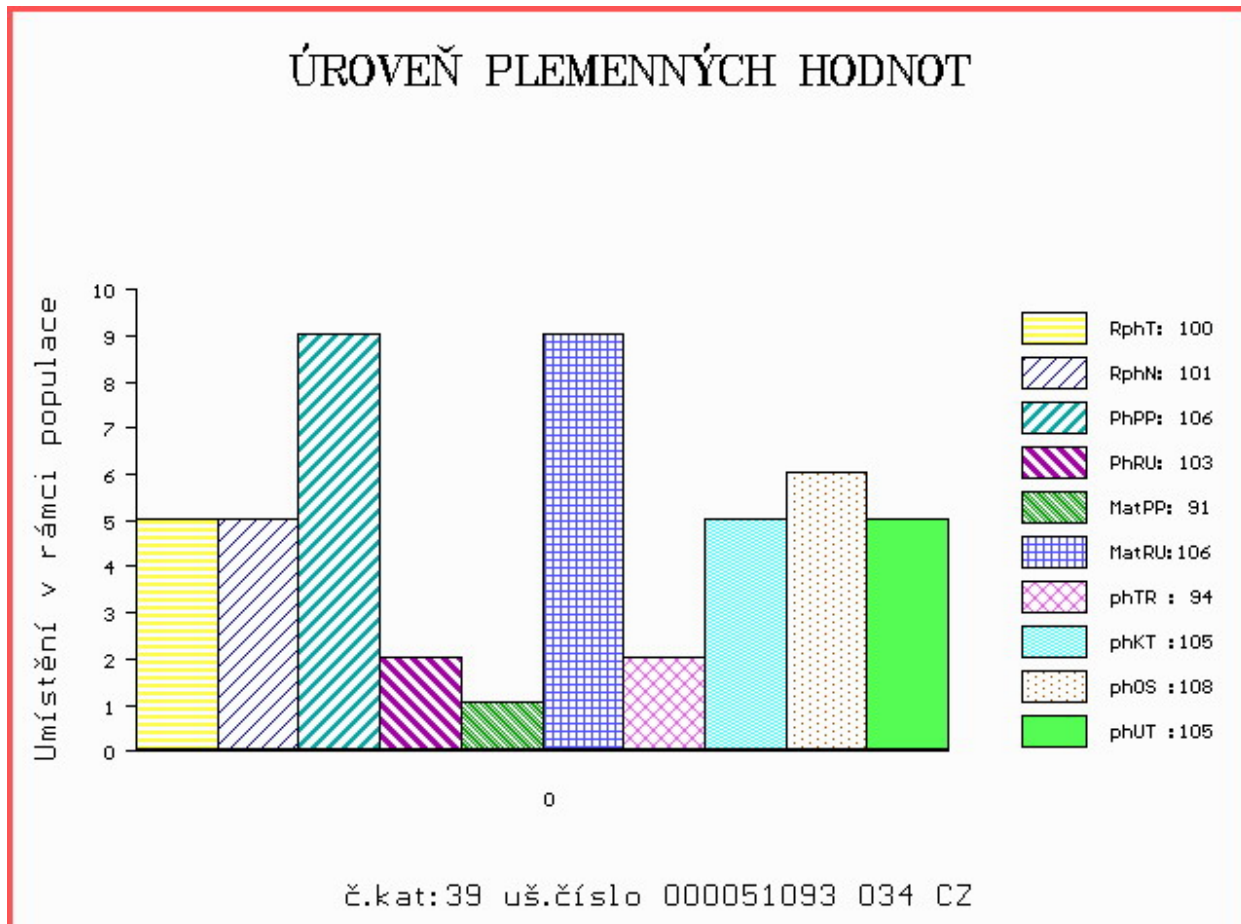

Číslo : 1604019512 DE TRUDO PP Číslo katalogu 40
 Dat.nar. : 31.01.2018 Plemeno : Y100 Limousine
 Chovatel : Wähler Michael, Reichstädt
 Majitel : Wähler Michael, Reichstädt

OOO 262 725 TROUBADOUR P 05.803 96106
 OO 281 926 TAREK PP 01.200 50382
 MOO 114277419 DE FENYA 01.142 77419

O TEC 289 763 TRISTAN PP 09.880 28327

OMO ZLM 227 LUKANUS PP 05.357 39461
 MO 986834094 DE HENNY P 09.868 34094
 MMO 937212547 DE HEIKE P 09.372 12547

OOM ZLI 659 ULYS-MN 1524489896
 OM 285 686 TST ULTRA P 09.476 77913
 MOM 941987574 DE TST EMMI P 09.419 87574

MA 1603523864 DE /1 ot ULLA V 16.035 23864

OMM 272 155 GALON P 07.677 02443
 MM 1602016236 DE PP 16.020 16236
 MMM 1600859784 DE P 16.008 59784

Vl.užit:nar: 46 kg ve 120d: 0 kg 210d: 329 kg 365d: 582 kg / kříž: 139 cm
 Přírustek v testu : 1700 g / 103 přírustek od narození: 1481 g / 100 šourek 37 cm
 Věk při ZV 453 dní aktuálně k 29.03.19 hmotnost: 671 kg výška v kříži: 145 cm

PLEMENNÉ HODNOTY										LINEARNÍ HODNOCENÍ						
	pp	ru	pp	ru	TR	KT	OS	UT		Hmot	kříž	TR	KT	OS	UT	CE
BÝK	PE	95	118	ME	97	100	116	108	105	108						
MATKA	PE	95	111	ME	93	110	107	103	101	103	0 /	0	0	0	0	0
O TEC	PE	98	105	ME	98	98	107	103	101	103	0 /	0	0	0	0	0

HODNOCEN: TR 10 / /10 KT / / OS / / UT Výsledek:

ÚROVEŇ PLEMENNÝCH HODNOT

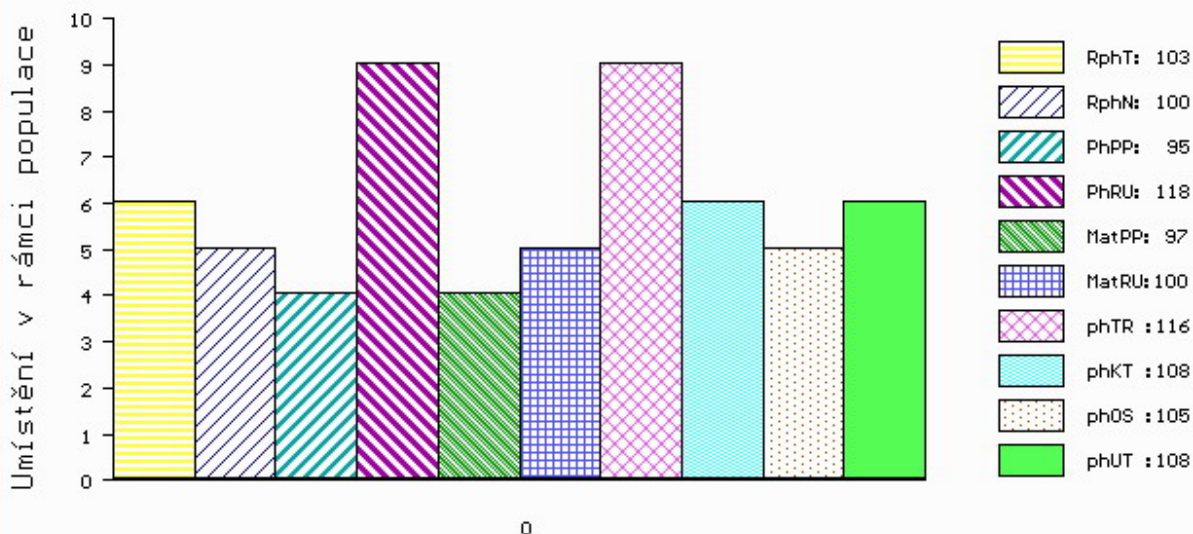

č.kat:40 uš.číslo 001604019 512 DE

Číslo : **65943 034 CZ** **ENDY ZE SELIBOVA PP** Číslo katalogu 41
 Dat.nar. : 09.02.2018 Plemeno : Y100 Limousine
 Chovatel : ZD Selibov
 Majitel : ZD Selibov

OOO 285 887 INDEX PP 09.867 41087
 OO 285 886 ILTIS PP 09.874 16619
 MOO 935313663 DE VRONI V 09.353 13663

O TEC ZLM 881 INDUS PP 09.877 37360
 OMO ZLI 742 VETIVER MN 2304902134
 MO 986741081 DE SENTA P 09.867 41081
 MMO 941002592 DE SIELA P 09.410 02592

OOM ZLI 553 RYDE URANOS P 57065-00457
 OM ZLI 551 BOLIDE P 8700840992
 MOM 8700840734 FR VALSE 8700840734

MA 369498 931 CZ /1 ot P 447000369498931
 OMM ZLI 400 NEUF 2297004114
 MM 369446 931 CZ ET 447000369446931
 MMM 116987 511 CZ JANICA BOVET 069000116987511

Vl.užit:nar: **38 ***** kg ve 120d: **183** kg 210d: **334** kg 365d: **512** kg / kříž: **129** cm
 Přírustek v testu : **1308 g / 87** přírustek od narození: **1298 g / 81** šourek **36** cm
 Věk při ZV **444** dní aktuálně k 29.03.19 hmotnost: **574** kg výška v kříži: **135** cm

PLEMENNÉ HODNOTY										LINEARNÍ HODNOCENÍ						
	pp	ru	pp	ru	TR	KT	OS	UT		Hmot	kříž	TR	KT	OS	UT	CE
BÝK	PE	95	108	ME	94	108	104	117	120	118						
MATKA	PE	86	94	ME	98	121	107	105	104	107	723	/ 144	26	20	20	7 73
O TEC	PE	95	118	ME	92	95	104	117	120	118	760	/ 144	23	22	24	8 77

HODNOCEN: TR 6 / / 8 KT / / OS / / UT Výsledek:

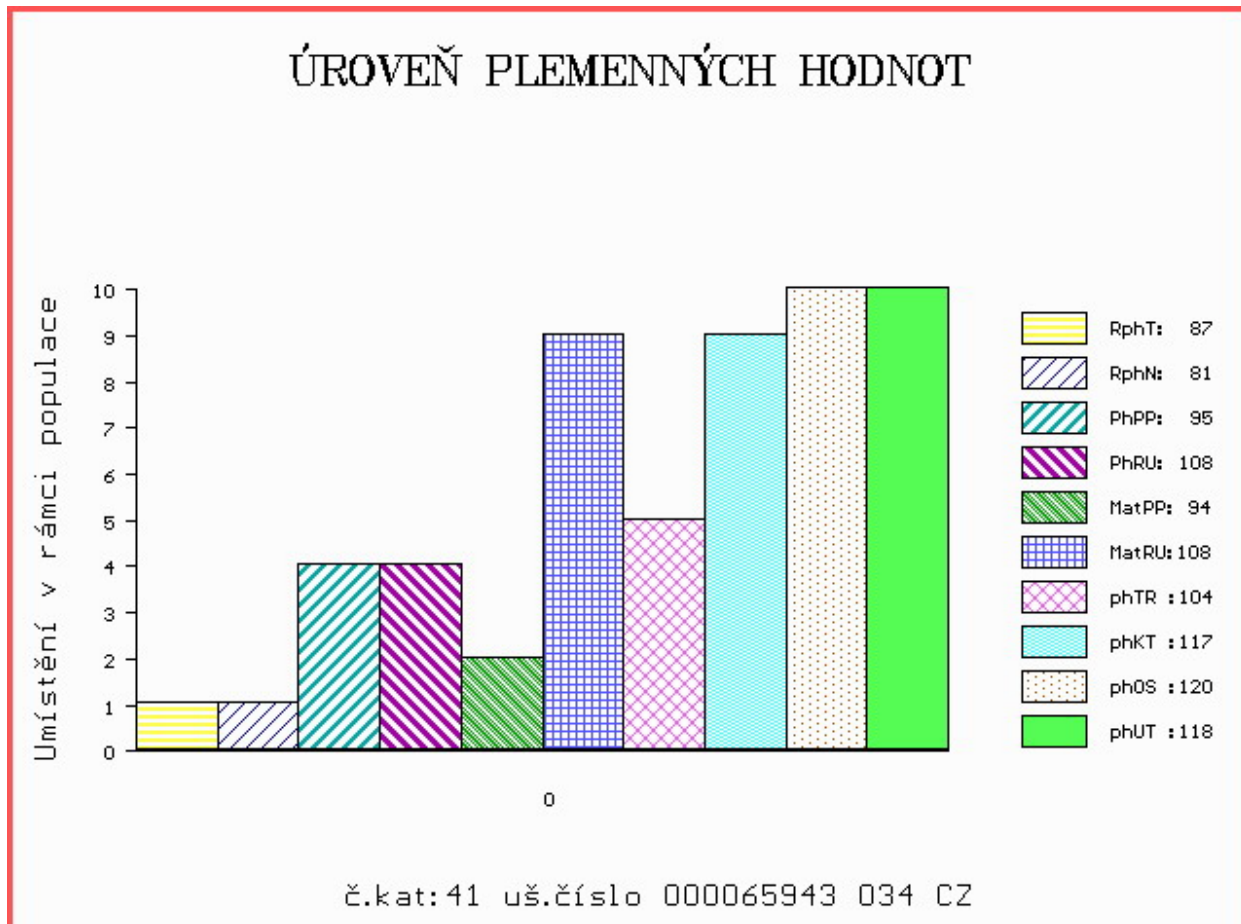

Číslo : 89608 064 CZ EMIL Z ČÁSTKOVIC Číslo katalogu 42
 Dat.nar. : 10.02.2018 Plemeno : Y100 Limousine
 Chovatel : Šindler Petr, Částkovice
 Majitel : Šindler Petr, Částkovice

OOO 000 ULTIMATUM 3683001812
 OO 265 346 BAMBINO 1986005742
 MOO 1981006591 FR SOURIANTE 1981006591

OTEC ZLI 324 MAS DU CLO 2396032213
 OMO 000 TILLEUL 2382000920
 MO 2387051003 FR COSETTE 2387051003
 MMO 2375050845 FR LANCETTE 2375050845

OOM ZLI 666 TASTEVIN 3330021849
 OM ZLM 282 VLADYKA AGF 448000829798031
 MOM 1933392684 FR EMPLETTE 1933392684

MA 625505 961 CZ /1 ot BRITANY Z ČÁSTKOVIC
 OMM ZLI 661 VENDREDI 8723740999
 MM 309601 921 CZ USANA MOF 391000309601921
 MMM 903239480 FR TEXANE 0903239480

Vl.užit:nar: 40 *** kg ve 120d: 175 kg 210d: 322 kg 365d: 498 kg / kříž: 135 cm
 Přírustek v testu : 1491 g / 96 přírustek od narození: 1296 g / 103 šourek 36 cm
 Věk při ZV 443 dní aktuálně k 29.03.19 hmotnost: 574 kg výška v kříži: 140 cm

PLEMENNÉ HODNOTY										LINEARNÍ HODNOCENÍ							
	pp	ru	pp	ru	TR	KT	OS	UT		Hmot	kříž	TR	KT	OS	UT	CE	
BÝK	PE	89	123	ME	105	92	110	105	104	106							
MATKA	PE	94	116	ME	112	89	104	96	94	97	796	151	27	21	18	7	73
OTEC	PE	85	114	ME	93	97	103	116	121	118	0	0	0	0	0	0	0

HODNOCEN: TR 9 / / 8 KT / / OS / / UT Výsledek:

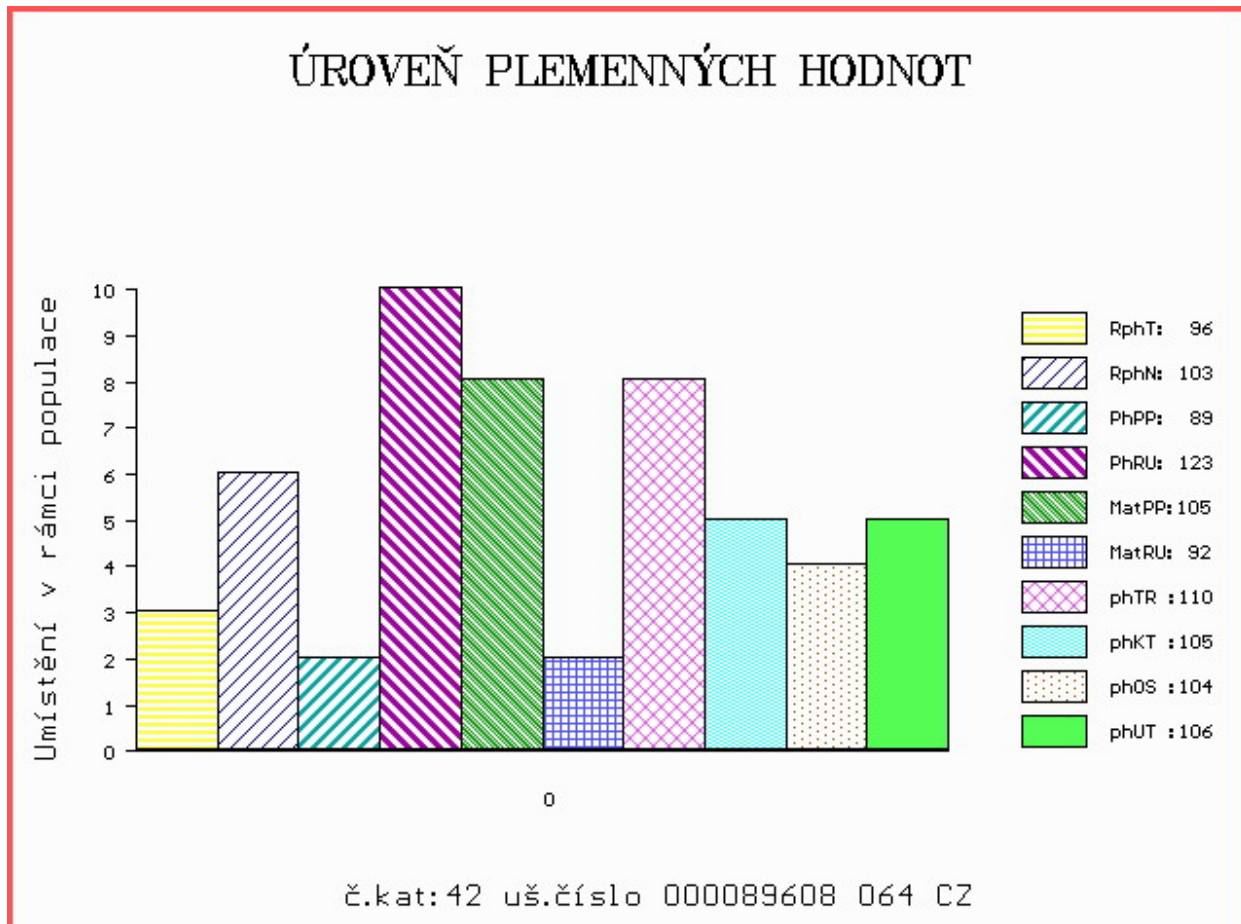

Číslo : **82711 064 CZ** **EROS AGROCHYT P** Číslo katalogu 43
 Dat.nar. : 13.02.2018 Plemeno : Y100 Limousine
 Chovatel : Agrochyt s.r.o.Mohelno
 Majitel : Agrochyt s.r.o.Mohelno

OOO 281 376 PONTUS PP 05.365 13951
 OO 285 088 PEGASUS P 05.372 05191
 MOO 535309701 DE JESSICA 05.353 09701

O TEC ZLM 659 JORDY PP 8758731073
 OMO ZLI 940 CLOVIS P 2308914479
 MO 8758730813 FR GALIA P 8758730813
 MMO 8758730374 FR VENISE 8758730374

OOM ZLI 560 ON-DIT 3615069746
 OM ZLM 057 BAVARDAGE 2257773618
 MOM 2257773207 FR RIDELLE 2257773207

MA 585965 961 CZ /2 ot ET 432000585965961
 OMM ZLI 739 RECIF 1627496661
 MM 448023 961 CZ ULIČNICE AGROCHYT 432000448023961
 MMM 141171 962 CZ PARÁDNICE MZLU 106000141171962

Vl.užit:nar: **48 ***** kg ve 120d: **226** kg 210d: **364** kg 365d: **575** kg / kříž: **138** cm
 Přírustek v testu : **1675 g / 99** přírustek od narození: **1482 g / 102** šourek **36** cm
 Věk při ZV **440** dní aktuálně k 29.03.19 hmotnost: **654** kg výška v kříži: **142** cm

PLEMENNÉ HODNOTY										LINEARNÍ HODNOCENÍ							
	pp	ru	pp	ru	TR	KT	OS	UT		Hmot	kříž	TR	KT	OS	UT	CE	
BÝK	PE	91	122	ME	97	100	107	112	113	112							
MATKA	PE	99	118	ME	90	113	102	105	106	105	680	135	23	18	18	6	65
O TEC	PE	89	114	ME	100	92	105	107	105	107	851	147	26	20	20	7	73

HODNOCEN: TR 10 / /10 KT / / OS / / UT Výsledek:

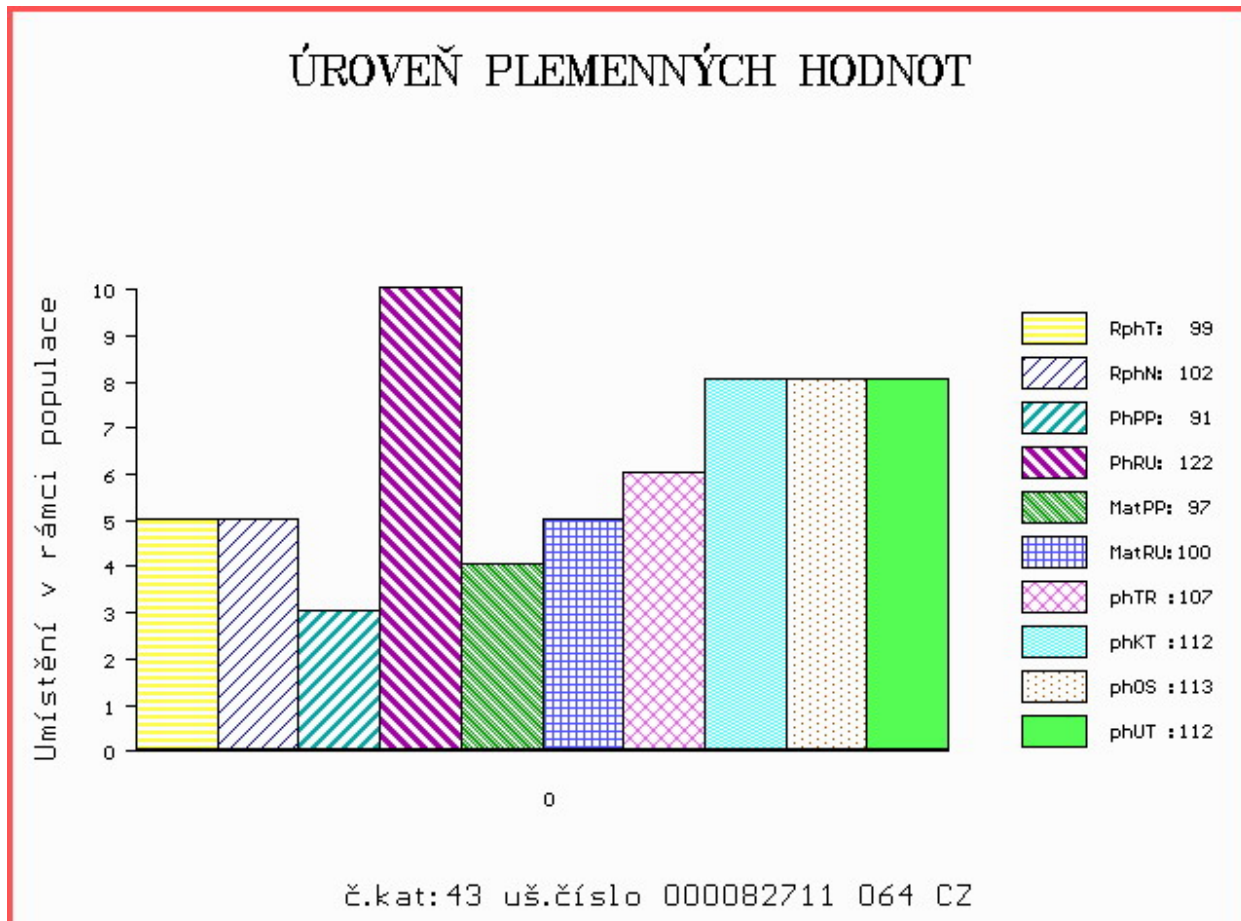

Číslo : 597303 042 CZ ELIXÍR ZE SV. KATEŘINY Číslo katalogu 44
 Dat.nar. : 13.02.2018 Plemeno : Y100 Limousine
 Chovatel : Loos Adolf, Hora Svaté Kateřiny
 Majitel : Loos Adolf, Hora Svaté Kateřiny

OOO 280 591 KOBALT VOM EIDERLAND P 01.154 19888
 OO 280 590 KOSIMO VOM EIDERLAND P 01.162 80848
 MOO 2492200180 DK ANISETTE HUMLEGARDEN P 24922-00180

O TEC ZLM 949 KOMET P 14.041 79982
 OMO 287 022 URSSU RI 0800523423
 MO 8700671170 FR CLAQUETTE 8700671170
 MMO 8796013420 FR MINETTE 8796013420

OOM 267 694 CASSIS 4088028055
 OM ZLI 490 REMIX 1717626948
 MOM 1797002235 FR NOUGATINE 1797002235

MA 396464 931 CZ /6 ot ZOE Z LAZIŠTĚ 408000396464931
 OMM 270 650 UNIPRIX 2216177471
 MM 6345977 599 FR BONNIE 6345977599
 MMM 1998003819 FR O 114 1998003819

Vl.užit:nar: 59 *** kg ve 120d: 217 kg 210d: 340 kg 365d: 540 kg / kříž: 138 cm
 Přírustek v testu : 1725 g / 112 přírustek od narození: 1364 g / 110 šourek 37 cm
 Věk při ZV 440 dní aktuálně k 29.03.19 hmotnost: 617 kg výška v kříži: 142 cm

PLEMENNÉ HODNOTY										LINEARNÍ HODNOCENÍ						
	pp	ru	pp	ru	TR	KT	OS	UT		Hmot	kříž	TR	KT	OS	UT	CE
BÝK	PE	73	112	ME	104	105	111	105	103	106						
MATKA	PE	87	110	ME	90	111	109	99	95	99	792 /	153	27	20	20	7 74
O TEC	PE	79	103	ME	102	103	102	96	97	97	1272 /	158	27	22	21	7 77

HODNOCEN: TR 10 / /10 KT / / OS / / UT Výsledek:

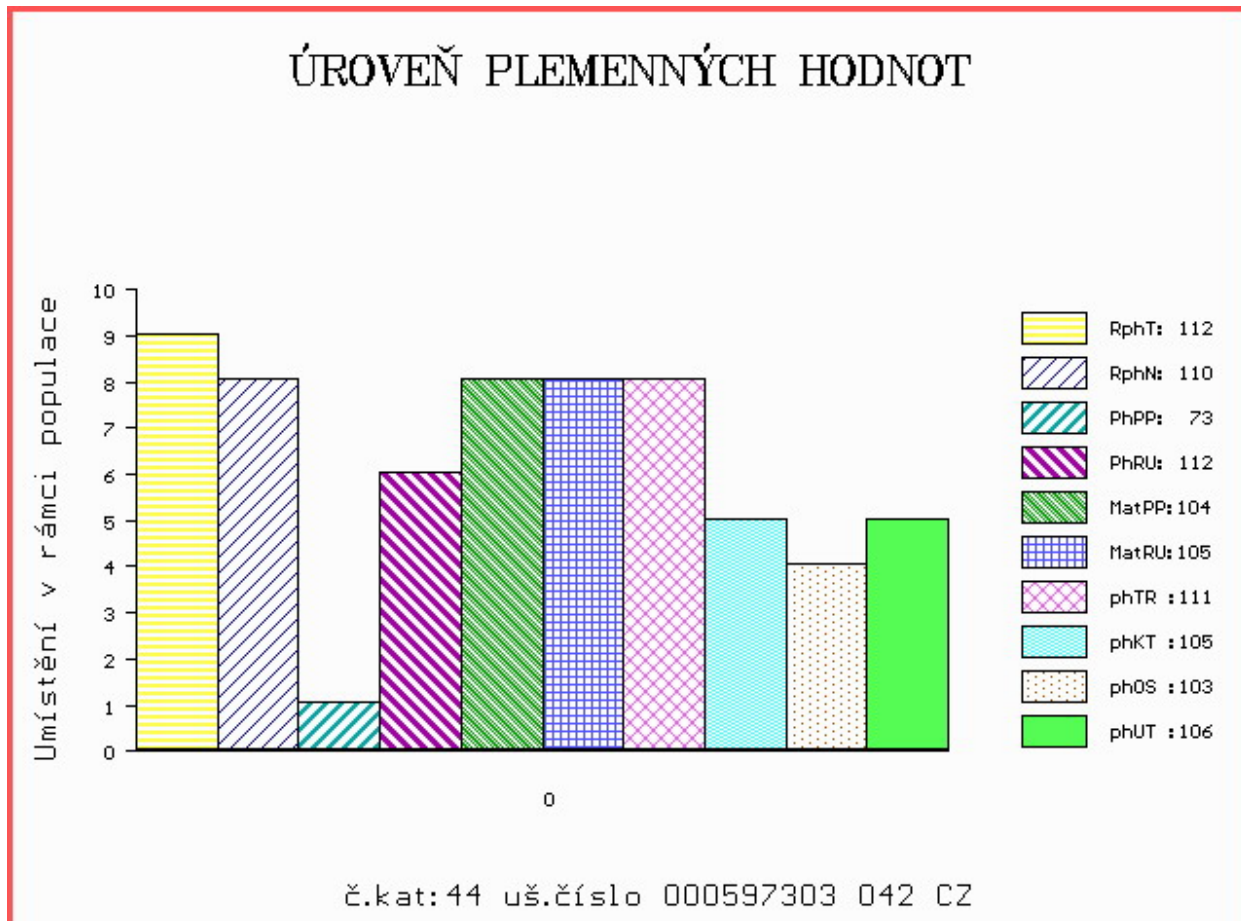

Číslo : 1604019518 DE ADAM V* Číslo katalogu 45
 Dat.nar. : 20.02.2018 Plemeno : Y100 Limousine
 Chovatel : Wähler Michael, Reichstädt
 Majitel : Wähler Michael, Reichstädt

OOO	ZLI 400	NEUF	2297004114
OO	ZLM 056	ARMORIC	2219279723
MOO	2219279337	FR SOURIANTE	2219279337

O	TEC	289	321	AMATUS V	16.035	23854
OMO	272	154	IMPERATOR	VOM EIDERLAND P	01.146	63186
MO	1602480701	DE	HAUTEUR 5	PP	16.024	80701
MMO	1601851769	DE	HAUTEUR 4	P*	16.018	51769

OOM	279	745	LASSE	VOM EIDERLAND P	01.146	63171
OM	280	101	LECTOR	VOM EIDERLAND PP	01.162	80866
MOM	112864680	DE	NADINA	VOM EIDERLAND P	01.128	64680

MA	1602889587	DE	/1	ot P	16.028	89587
OMM	272	157	CALVIN	V	22.808	48573
MM	1600859758	DE	P		16.008	59758
MMM	2392011233	FR	HARPE		2392011233	

Vl.užit:nar: 40 kg ve 120d: 0 kg 210d: 287 kg 365d: 492 kg / kříž: 131 cm
 Přírustek v testu : 1558 g / 102 přírustek od narození: 1281 g / 95 šourek 37 cm
 Věk při ZV 433 dní aktuálně k 29.03.19 hmotnost: 555 kg výška v kříži: 135 cm

PLEMENNÉ HODNOTY										LINEARNÍ HODNOCENÍ						
	pp	ru	pp	ru	TR	KT	OS	UT		Hmot	kříž	TR	KT	OS	UT	CE
BÝK	PE	108	103	ME	95	102	92	96	97	95						
MATKA	PE	100	106	ME	100	95	94	96	96	96	0 /	0	0	0	0	0
O	TEC	PE	110	105	ME	93	106	98	99	99	99	99	99	99	99	99

HODNOCEN: TR 6 / / 7 KT / / OS / / UT Výsledek:

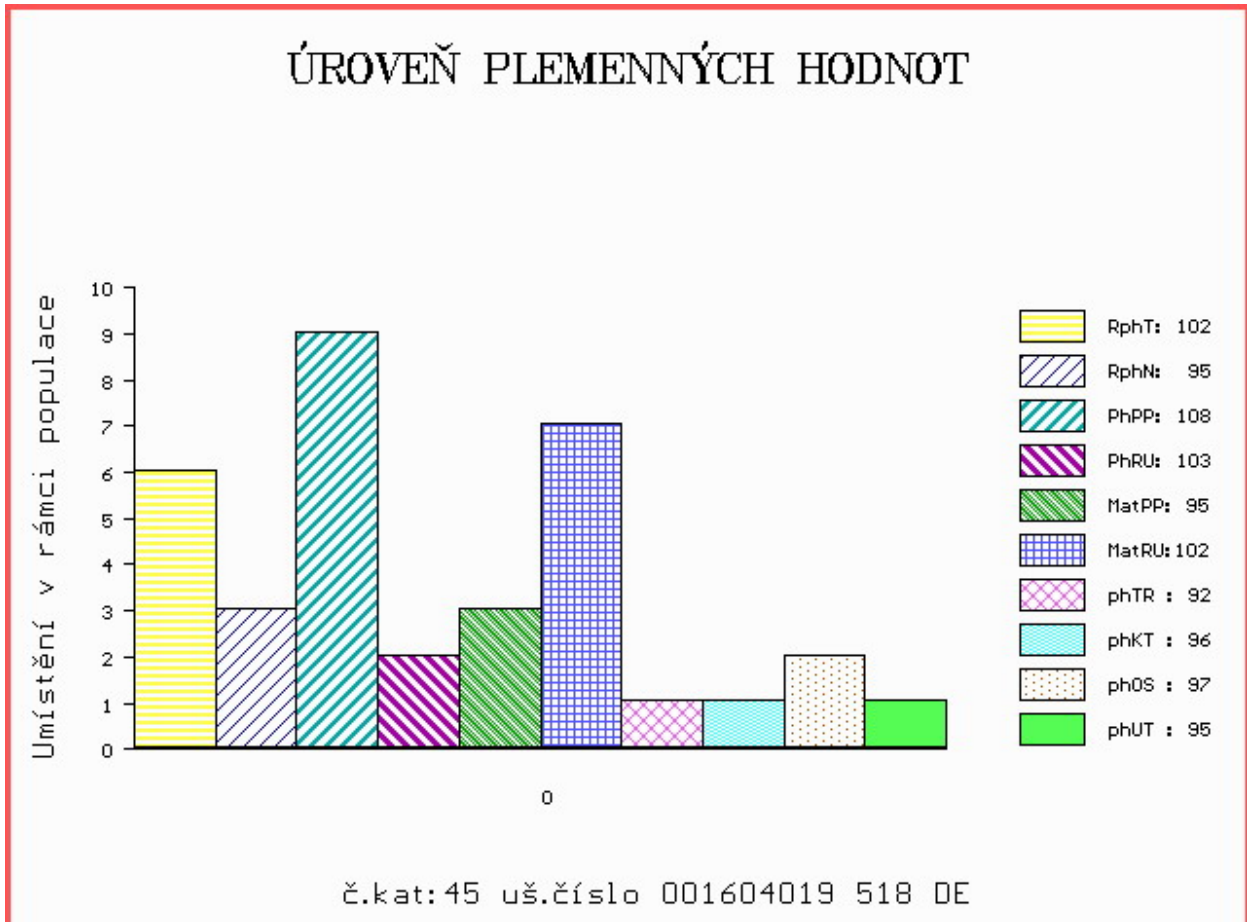

Číslo : 51098 034 CZ ELEMENT P Číslo katalogu 46
 Dat.nar. : 22.02.2018 Plemeno : Y100 Limousine
 Chovatel : Zemědělské družstvo Chyšky
 Majitel : Zemědělské družstvo Chyšky

OOO ZLI 576 TRONSO POLLED ROLF P 46791-00185
 OO ZLM 059 EDDA PO P 4809025644
 MOO 4807035435 FR BEGONIA 4807035435

O TEC ZLM 421 ZEDDA Z KALIŠTĚ V 031000701014053
 OMO ZLI 539 CACAO 6503987463
 MO 247916 953 CZ DALIE Z KALIŠTĚ 031000247916953
 MMO 121113 953 CZ DEBATA Z KALIŠTĚ 031000121113953

OOM 267 694 CASSIS 4088028055
 OM ZLI 400 NEUF 2297004114
 MOM 2294004370 FR JUNGLE 2294004370

MA 167501 953 CZ /6 ot 031000167501953
 OMM ZLI 264 HUBERT VFU 007517003826
 MM 33182 953 CZ DELLA Z KALIŠTĚ 031000033182953
 MMM 113029 511 CZ DOMINA Z KALIŠTĚ 031511113029

Vl.užit:nar: 42 * kg ve 120d: 188 kg 210d: 285 kg 365d: 515 kg / kříž: 131 cm
 Přírustek v testu : 1466 g / 105 přírustek od narození: 1295 g / 98 šourek 37 cm
 Věk při ZV 431 dní aktuálně k 29.03.19 hmotnost: 560 kg výška v kříži: 136 cm

PLEMENNÉ HODNOTY										LINEARNÍ HODNOCENÍ						
	pp	ru	pp	ru	TR	KT	OS	UT		Hmot	kříž	TR	KT	OS	UT	CE
BÝK	PE	102	95	ME	101	112	89	96	98	96						
MATKA	PE	96	89	ME	107	115	94	90	91	91	682 /	146	23	20	16	6 65
O TEC	PE	110	104	ME	92	107	98	108	109	107	610 /	133	19	19	18	6 62

HODNOCEN: TR 7 / / 9 KT / / OS / / UT Výsledek:

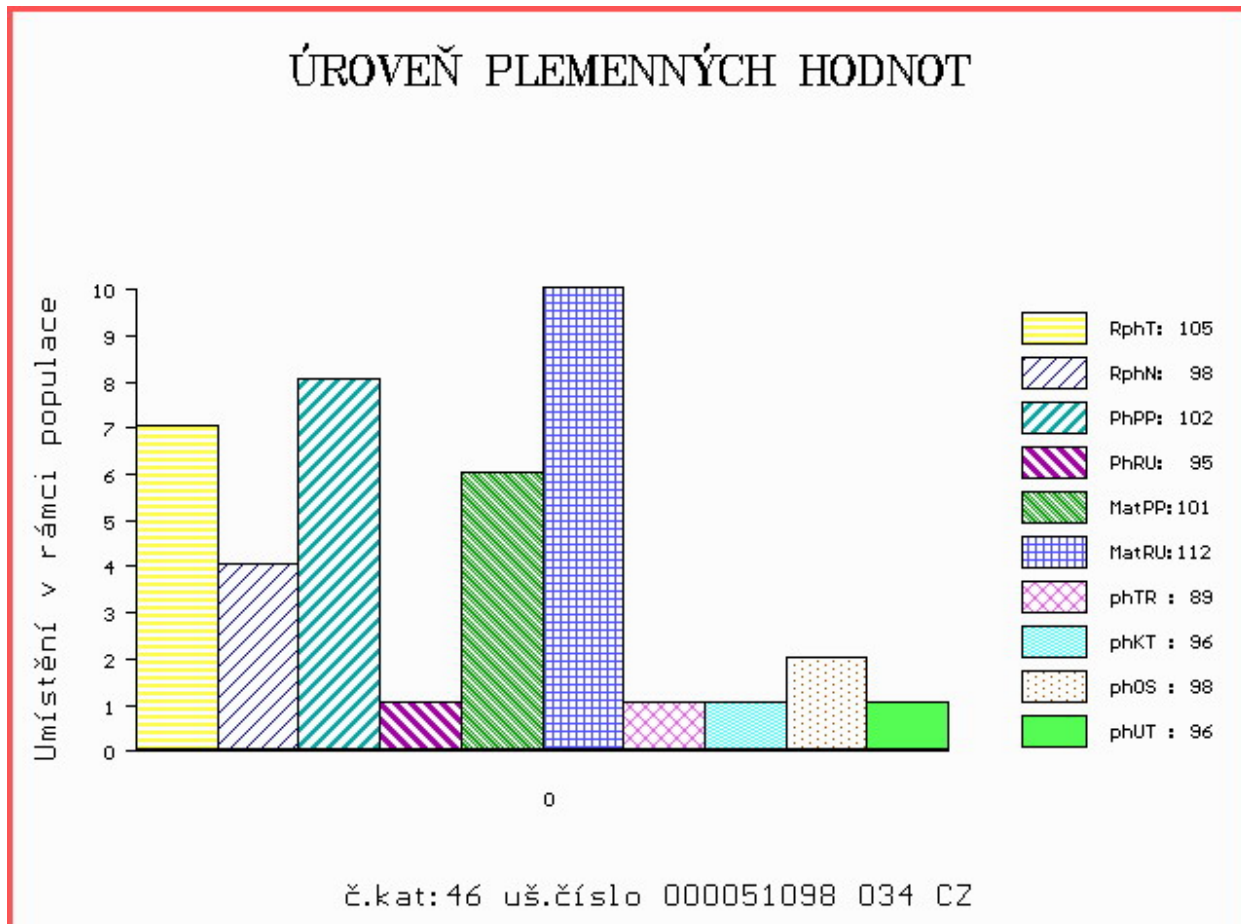

Číslo : 16230 034 CZ EDDIE Z CUNKOVA Číslo katalogu 47
 Dat.nar. : 05.03.2018 Plemeno : Y100 Limousine
 Chovatel : Farma Kozák, s.r.o.
 Majitel : Farma Kozák, s.r.o.

OOO ZLI 663 VIKING PP 2304904377
 OO ZLM 075 UTE BOVET P 069000638998053
 MOO 218350 953 CZ SILVERBIRDKA BOVET ET 069000218350953

Otec ZLM 834 BODY Z POSTUPIC P 451000796805021

OMO ZLI 539 CACAO 6503987463
 MO 269343 953 CZ MÁNIČKA Z KALIŠTĚ P 031000269343953
 MMO 167505 953 CZ MELINDA Z KALIŠTĚ P 031000167505953

OOM ZLI 553 RYDE URANOS P 57065-00457
 OM ZLI 923 DIAMANT P 1932978570
 MOM 1931752635 FR UZERCHE 1931752635

MA 601800 931 CZ /1 ot BABIČKA Z OSTRÉHO P

OMM ZLI 804 WILODGE CERBERUS WEY07-010
 MM 491400 931 CZ VERBERA Z OSTRÉHO ET 420000491400931
 MMM 297087 931 CZ PINA Z OSTRÉHO 253000297087931

Vl.užit:nar: 30 *** kg ve 120d: 196 kg 210d: 281 kg 365d: 466 kg / kříž: 132 cm
 Přírustek v testu : 1400 g / 96 přírustek od narození: 1221 g / 96 šourek 36 cm
 Věk při ZV 420 dní aktuálně k 29.03.19 hmotnost: 505 kg výška v kříži: 133 cm

PLEMENNÉ HODNOTY										LINEARNÍ HODNOCENÍ						
	pp	ru	pp	ru	TR	KT	OS	UT		Hmot	kříž	TR	KT	OS	UT	CE
BÝK	PE	107	110	ME	91	103	88	92	94	92						
MATKA	PE	82	111	ME	100	96	87	90	92	90	642 /	138	21	19	19	7 66
Otec	PE	104	111	ME	85	108	110	109	108	109	730 /	138	25	22	20	7 74

HODNOCEN: TR 6 / / 6 KT / / OS / / UT Výsledek:

ÚROVEŇ PLEMENNÝCH HODNOT

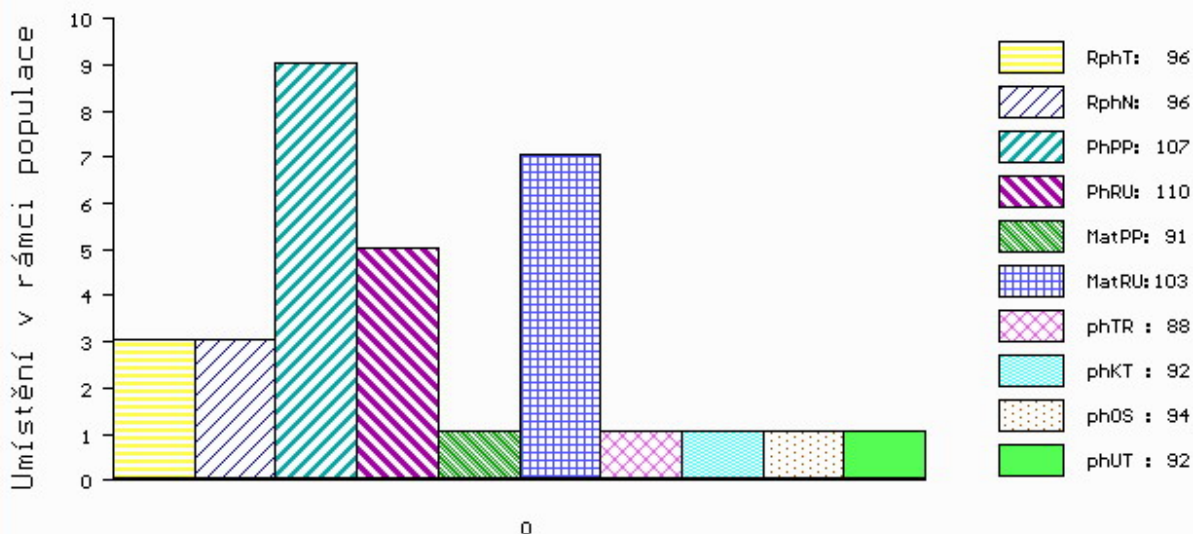

č.kat:47 uš.číslo 000016230 034 CZ

Číslo : 1604019519 DE ALLAN PP Číslo katalogu 48
 Dat.nar. : 05.03.2018 Plemeno : Y100 Limousine
 Chovatel : Wähler Michael, Reichstädt
 Majitel : Wähler Michael, Reichstädt

OOO ZLI 400 NEUF 2297004114
 OO ZLM 056 ARMORIC 2219279723
 MOO 2219279337 FR SOURIANTE 2219279337

OTEC 289 321 AMATUS V 16.035 23854
 OMO 272 154 IMPERATOR VOM EIDERLAND P 01.146 63186
 MO 1602480701 DE HAUTEUR 5 PP 16.024 80701
 MMO 1601851769 DE HAUTEUR 4 P* 16.018 51769

OOM ZLI 940 CLOVIS P 2308914479
 OM 281 378 CLAUDIUS PP 16.030 59416
 MOM 1602137337 DE PP 16.021 37337

MA 1603359917 DE /1 ot CECILIA PP 16.033 59917
 OMM 284 501 ISAAK V 16.024 80703
 MM 1602889576 DE P 16.028 89576
 MMM 1602016238 DE P 16.020 16238

Vl.užit:nar: 42 kg ve 120d: 0 kg 210d: 332 kg 365d: 542 kg / kříž: 135 cm
 Přírustek v testu : 1683 g / 104 přírustek od narození: 1388 g / 100 šourek 37 cm
 Věk při ZV 420 dní aktuálně k 29.03.19 hmotnost: 582 kg výška v kříži: 137 cm

PLEMENNÉ HODNOTY										LINEARNÍ HODNOCENÍ						
	pp	ru	pp	ru	TR	KT	OS	UT	Hmot	kříž	TR	KT	OS	UT	CE	
BÝK	PE	108	112	ME	94	104	102	100	100	100	100	100	100	100	100	
MATKA	PE	104	111	ME	95	105	101	99	99	99	99	99	99	99	99	
OTEC	PE	110	105	ME	93	106	98	99	99	99	99	99	99	99	99	

HODNOCEN: TR 8 / /10 KT / / OS / / UT Výsledek:

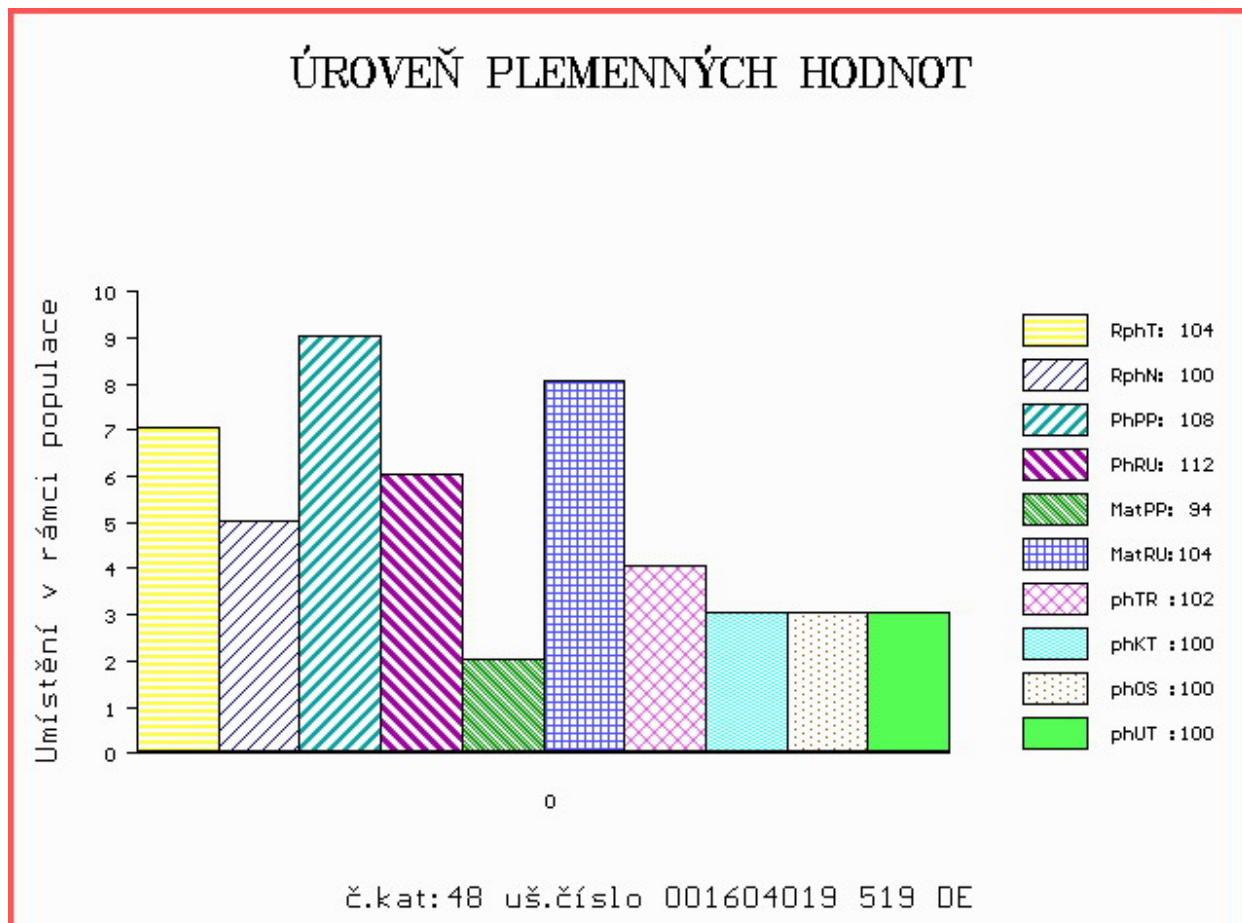

Číslo : 62900 034 CZ **ERB AGROZET Z DOMANÍNA** Číslo katalogu 49
 Dat.nar. : 19.03.2018 Plemeno : Y100 Limousine
 Chovatel : Statek Branná spol.s r.o.
 Majitel : Statek Branná spol.s r.o.

OOO 270 815 INDECIS 2293004195
 OO ZLI 560 ON-DIT 3615069746
 MOO 3690006248 FR FRANCHON 3690006248

O TEC ZLM 057 BAVARDAGE 2257773618
 OMO ZLI 230 DAUPHIN 1988004715
 MO 2257773207 FR RIDELLE 2257773207
 MMO 2296004352 FR MANDARINE 2296004352

OOM 270 873 PARADIS 2255671789
 OM 271 361 ADROIT 1932017859
 MOM 1997018817 FR NILINDA 1997018817

MA 2309430032 FR /7 ot DAISY 2309430032
 OMM 271 362 PRINCE 1930648570
 MM 2304904227 FR VENISE 2304904227
 MMM 2395061796 FR LIBELLULE 2395061796

Vl.užit:nar: 35 kg ve 120d: 200 kg 210d: 309 kg 365d: 554 kg / kříž: 138 cm
 Přírustek v testu : 1666 g / 112 přírustek od narození: 1427 g / 118 šourek 36 cm
 Věk při ZV 406 dní aktuálně k 29.03.19 hmotnost: 570 kg výška v kříži: 138 cm

PLEMENNÉ HODNOTY										LINEARNÍ HODNOCENÍ							
	pp	ru	pp	ru	TR	KT	OS	UT		Hmot	kříž	TR	KT	OS	UT	CE	
BÝK	PE	103	106	ME	89	109	103	102	102	102	102						
MATKA	PE	95	111	ME	97	111	109	103	101	103	784	147	27	21	17	7	72
O TEC	PE	98	116	ME	88	102	105	113	115	113	0	0	0	0	0	0	0

HODNOCEN: TR 9 / /10 KT / / OS / / UT Výsledek:

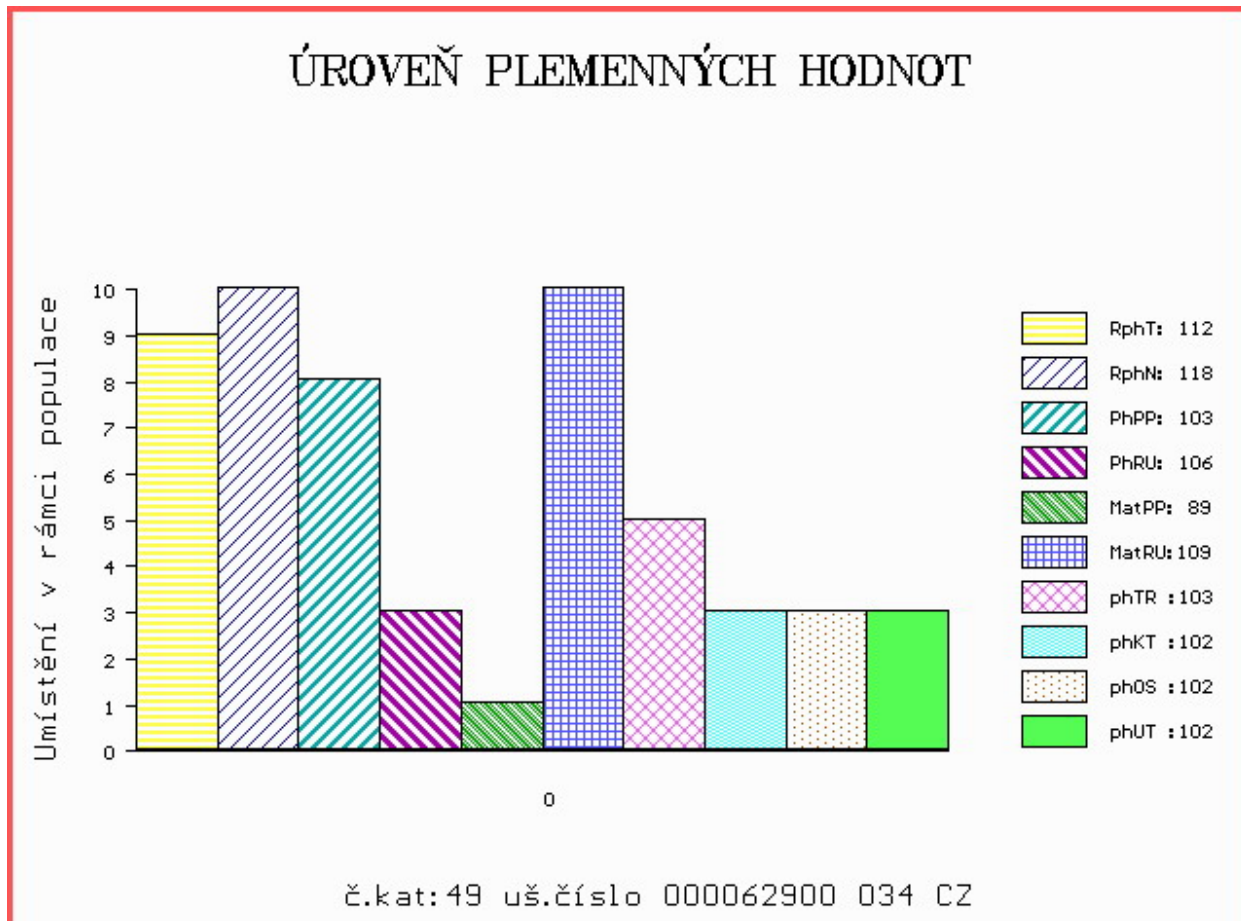

Číslo : 979300 031 CZ EXPERIMENT Číslo katalogu 50
 Dat.nar. : 22.03.2018 Plemeno : Y100 Limousine
 Chovatel : Benda Jiří, Ing., Hronova Vesec
 Majitel : Benda Jiří, Ing., Hronova Vesec

OOO 275 831 POSEIDON 7713469838
 OO ZLM 050 AZURRI 1932014117
 MOO 1998008588 FR OLYMPE 1998008588

Otec ZLM 743 BERRY KD 446000885506031

OMO 272 159 BOUBA 5704861820
 MO 4811017619 FR FANCHON 7619 4811017619
 MMO 4805007181 FR VERVEINE 4805007181

OOM ZLI 650 TIGRIS PP 14.026 24243
 OM ZLI 898 TONDA NOVOKOSTELECKÝ ET V 394000703580031
 MOM 280277 931 CZ RÓZA Z ČÁSNÉHO 405000280277931

MA 547448 931 CZ /2 ot 467000547448931

OMM 270 310 PAPILON 2300653868
 MM 1531088 263 FR FRAISE 1531088263
 MMM 8723741352 FR CARTOUCHE 8723741352

Vl.užit:nar: 42 * kg ve 120d: 208 kg 210d: 304 kg 365d: 520 kg / kříž: 137 cm
 Přírustek v testu : 1525 g / 101 přírustek od narození: 1312 g / 104 šourek 36 cm
 Věk při ZV 403 dní aktuálně k 29.03.19 hmotnost: 530 kg výška v kříži: 137 cm

PLEMENNÉ HODNOTY

LINEARNÍ HODNOCENÍ

	pp	ru	pp	ru	TR	KT	OS	UT	Hmot	kříž	TR	KT	OS	UT	CE		
BÝK	PE	100	113	ME	100	91	99	102	102	101							
MATKA	PE	102	104	ME	100	91	102	112	113	111	622	141	23	20	18	7	68
Otec	PE	97	118	ME	101	94	103	99	98	98	634	141	27	19	18	6	70

HODNOCEN: TR 8 / / 9 KT / / OS / / UT Výsledek:

ÚROVEŇ PLEMENNÝCH HODNOT

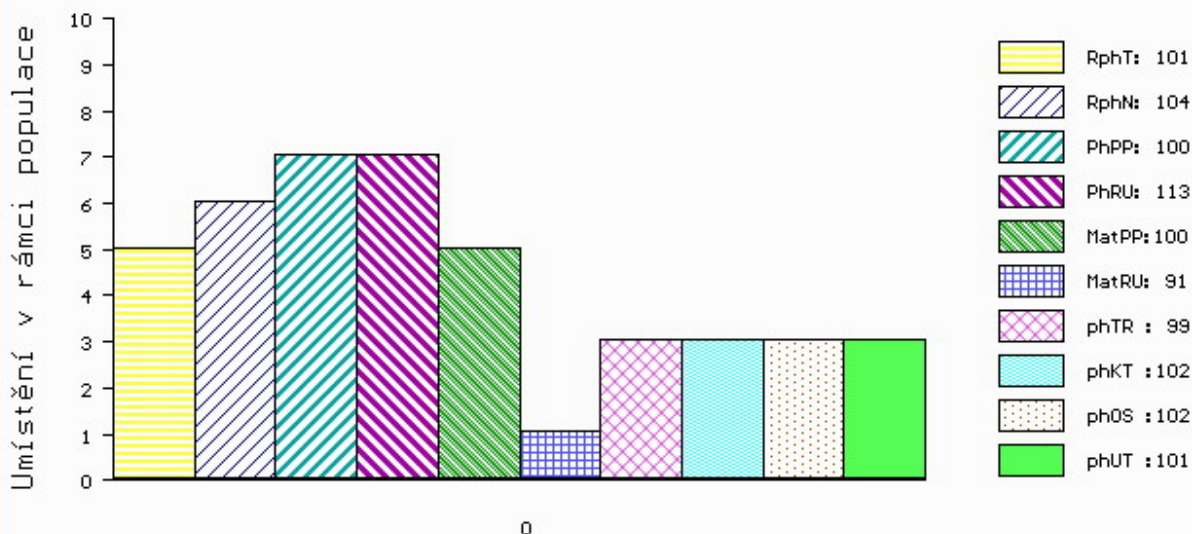

č.kat:50 uš.číslo 000979300 031 CZ

Číslo : 597307 042 CZ ERVÍN ZE SV. KATEŘINY Číslo katalogu 51
 Dat.nar. : 23.03.2018 Plemeno : Y100 Limousine
 Chovatel : Loos Adolf, Hora Svaté Kateřiny
 Majitel : Loos Adolf, Hora Svaté Kateřiny

OOO 276 797 CABARET 1932582214
 OO ZLM 055 GIGOLO 1934882140
 MOO 1932466940 FR AICHA 1932466940

OTEC ZLM 821 BRONEC ZE SV. KATEŘINY 393000571267042
 OMO ZLI 490 REMIX 1717626948
 MO 396464 931 CZ ZOE Z LAZIŠTĚ 408000396464931
 MMO 6345977599 FR BONNIE 6345977599

OOM ZLI 403 NECTAR 1997013151
 OM ZLM 034 NANTOS 14.028 20866
 MOM 1402313840 DE GELIERA 14.023 13840

MA 167961 942 CZ /2 ot ERZSÉBET ZE SV. KATEŘINY 393000167961942
 OMM ZLI 268 IONESCO 3693000206
 MM 116791 942 CZ ELIZABETH ZE SV. KATEŘINY 393000116791942
 MMM 21166 347 CZ ELLA 189000021166347

Vl.užit:nar: 47 *** kg ve 120d: 202 kg 210d: 327 kg 365d: 590 kg / kříž: 142 cm
 Přírustek v testu : 1850 g / 125 přírustek od narození: 1491 g / 136 šourek 37 cm
 Věk při ZV 402 dní aktuálně k 29.03.19 hmotnost: 600 kg výška v kříži: 142 cm

PLEMENNÉ HODNOTY										LINEARNÍ HODNOCENÍ							
	pp	ru	pp	ru	TR	KT	OS	UT	Hmot	kříž	TR	KT	OS	UT	CE		
BÝK	PE	81	133	ME	112	87	117	102	96	102							
MATKA	PE	88	122	ME	114	87	115	117	117	118	758	145	27	25	22	8	82
OTEC	PE	73	142	ME	108	89	122	112	106	112	640	145	27	21	19	7	74

HODNOCEN: TR 10 / /10 KT / / OS / / UT Výsledek:

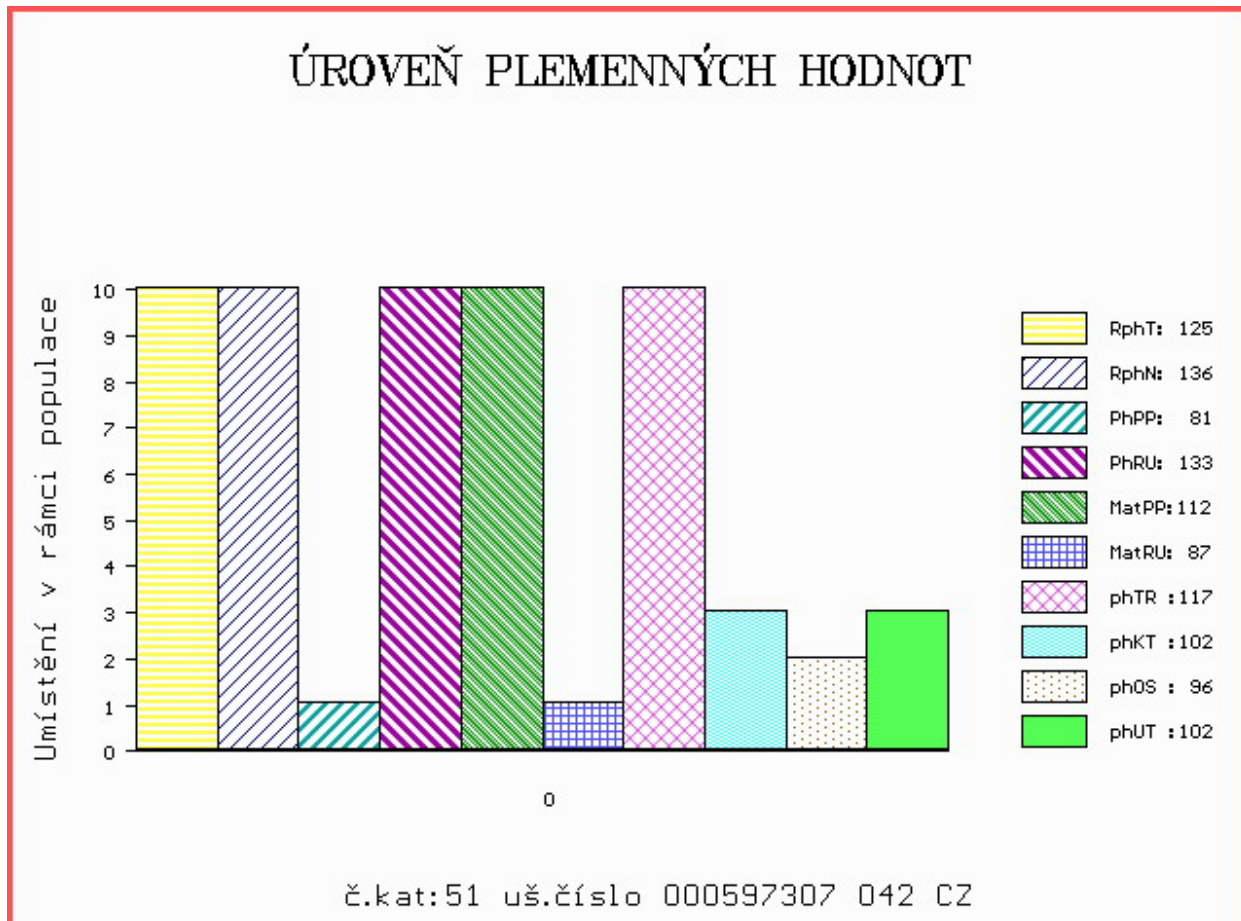

Býci vyřazení před základním výběrem

Číslo : **879019 021 CZ** **ELEKTRO Z POSTUPIC P** Číslo katalogu 52
 Dat.nar. : 01.01.2018 Plemeno : Y100 Limousine
 Chovatel : Pokorný Martin, Postupice
 Majitel : Pokorný Martin, Postupice

OOO ZLI 576 TRONSO POLLED ROLF P 46791-00185
 OO ZLM 059 EDDA PO P 4809025644
 MOO 4807035435 FR BEGONIA 4807035435

O TEC ZLM 873 TST EROS THURNSTOCK PP 09.476 77916
 OMO ZLI 230 DAUPHIN 1988004715
 MO 941987591 DE TST GITTY THURNSTOCK P 09.419 87591
 MMO 934138908 DE TST GITI THURNSTOCK P 09.341 38908

OOM 271 692 BAGOU BF 1932299494
 OM ZLI 824 ENZO P 1933472074
 MOM 1932639586 FR CIDONIE 1932639586

MA 322083 953 CZ /2 ot KOTVA Z KALIŠTĚ 031000322083953
 OMM ZLI 437 MOZART Z CUNKOVA ET 253000156381031
 MM 213686 953 CZ KARA Z KALIŠTĚ P 031000213686953
 MMM 43314 953 CZ KLEOPATRA Z KALIŠTĚ P 031000043314953

Vl.užit:nar: **35 *** kg ve 120d: **183** kg 210d: **304** kg 365d: **494** kg / kříž: **129** cm
 Přírustek v testu : **1550 g / 111** přírustek od narození: **1299 g / 110** šourek **36** cm
 Věk při ZV **483** dní aktuálně k 29.03.19 hmotnost: **622** kg výška v kříži: **141** cm

PLEMENNÉ HODNOTY										LINEARNÍ HODNOCENÍ							
	pp	ru	pp	ru	TR	KT	OS	UT		Hmot	kříž	TR	KT	OS	UT	CE	
BÝK	PE	114	104	ME	97	97	98	97	98								
MATKA	PE	97	103	ME	109	97	107	98	96	98	652	140	21	20	18	6	65
O TEC	PE	118	95	ME	92	100	101	102	101	102	1248	158	25	21	21	7	74

HODNOCEN: TR 8 / / 7 KT / / OS / / UT Výsledek: **před ZV-rab.povaha**

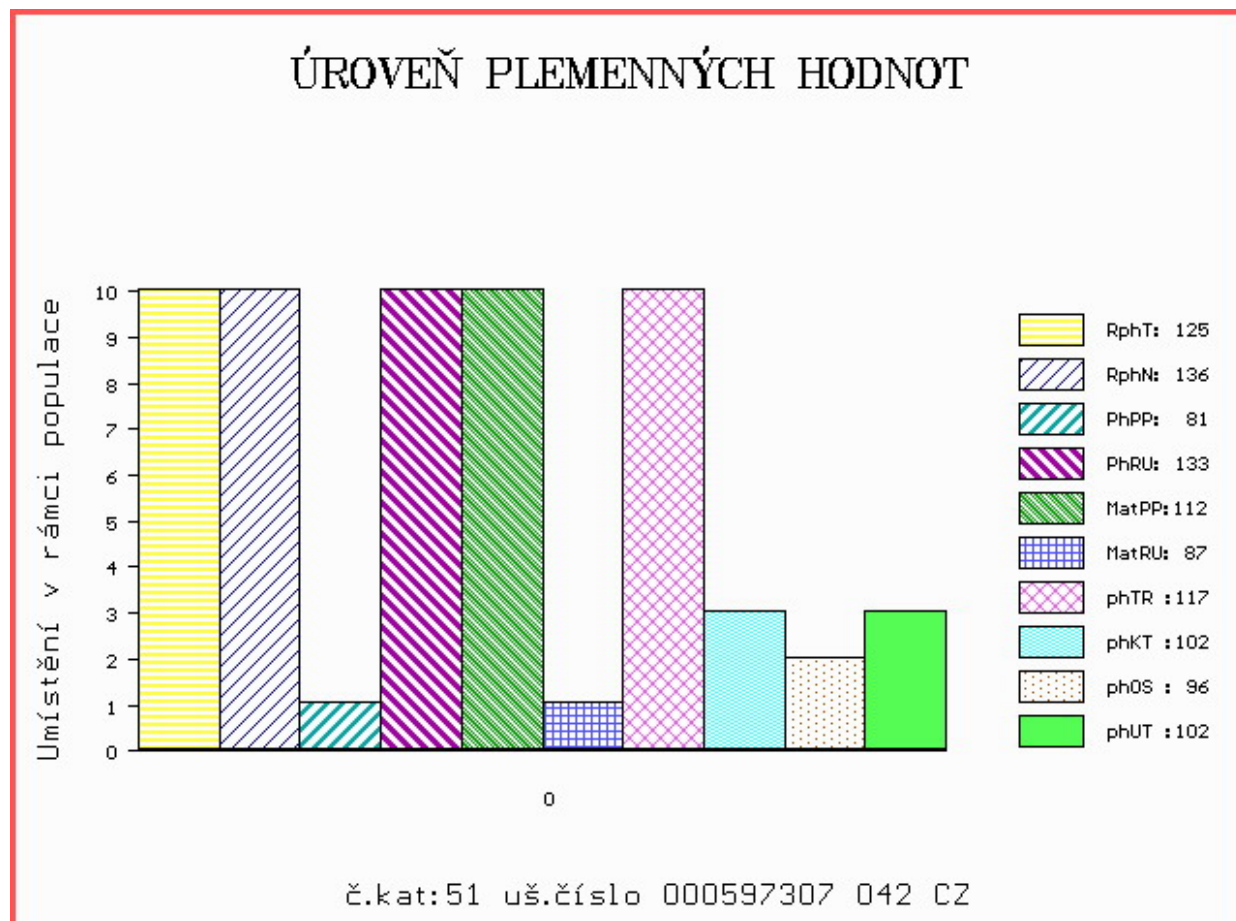

Číslo : 598771 042 CZ EDUARD Z BYNOVCE P* Číslo katalogu 53
 Dat.nar. : 27.01.2018 Plemeno : Y100 Limousine
 Chovatel : Němec Eduard, Bynovec
 Majitel : Němec Eduard, Bynovec

OOO 271 267 IDEAL 2393045394
 OO ZLI 801 GOLDIES TERENCE GS02-489
 MOO 1989010238 FR EMUE 1989010238

O TEC ZLM 051 UOMO NOVOKOSTELCKÝ P 394000746025031
 OMO ZLI 320 ZIRCI ZAKÓ RIDGES P 30024.2677.3
 MO 230588 931 CZ KAČENKA NOVOKOSTELECKÁ P 394000230588931
 MMO 30796 932 CZ 093000030796932

OOM 271 644 OKTAVUS 14.023 14269
 OM ZLI 817 OLYMPUS 14.035 24624
 MOM 1402820891 DE HOLIKA 14.028 20891

MA 164200 942 CZ /3 ot ZITA Z BYNOVCE 159000164200942
 OMM ZLI 343 JASNÝ VFU 007764119002
 MM 203592 932 CZ 189000203592932
 MMM 36014 347 CZ 189000036014347

Vl.užit:nar: 55 *** kg ve 120d: 211 kg 210d: 323 kg 365d: 512 kg / kříž: 135 cm
 Přírustek v testu : 1716 g / 110 přírustek od narození: 1300 g / 112 šourek 38 cm
 Věk při ZV 457 dní aktuálně k 29.03.19 hmotnost: 609 kg výška v kříži: 139 cm

PLEMENNÉ HODNOTY										LINEARNÍ HODNOCENÍ							
	pp	ru	ME	pp	ru	TR	KT	OS	UT	Hmot	kříž	TR	KT	OS	UT	CE	
BÝK	PE	90	111	ME	92	107	105	106	106	106	106						
MATKA	PE	89	98	ME	75	112	108	105	104	106	684	144	21	19	18	6	64
O TEC	PE	103	107	ME	98	108	95	99	102	99	588	136	25	21	21	7	74

HODNOCEN: TR 8 / / 8 KT / / OS / / UT Výsledek: před ZV-barva znaky

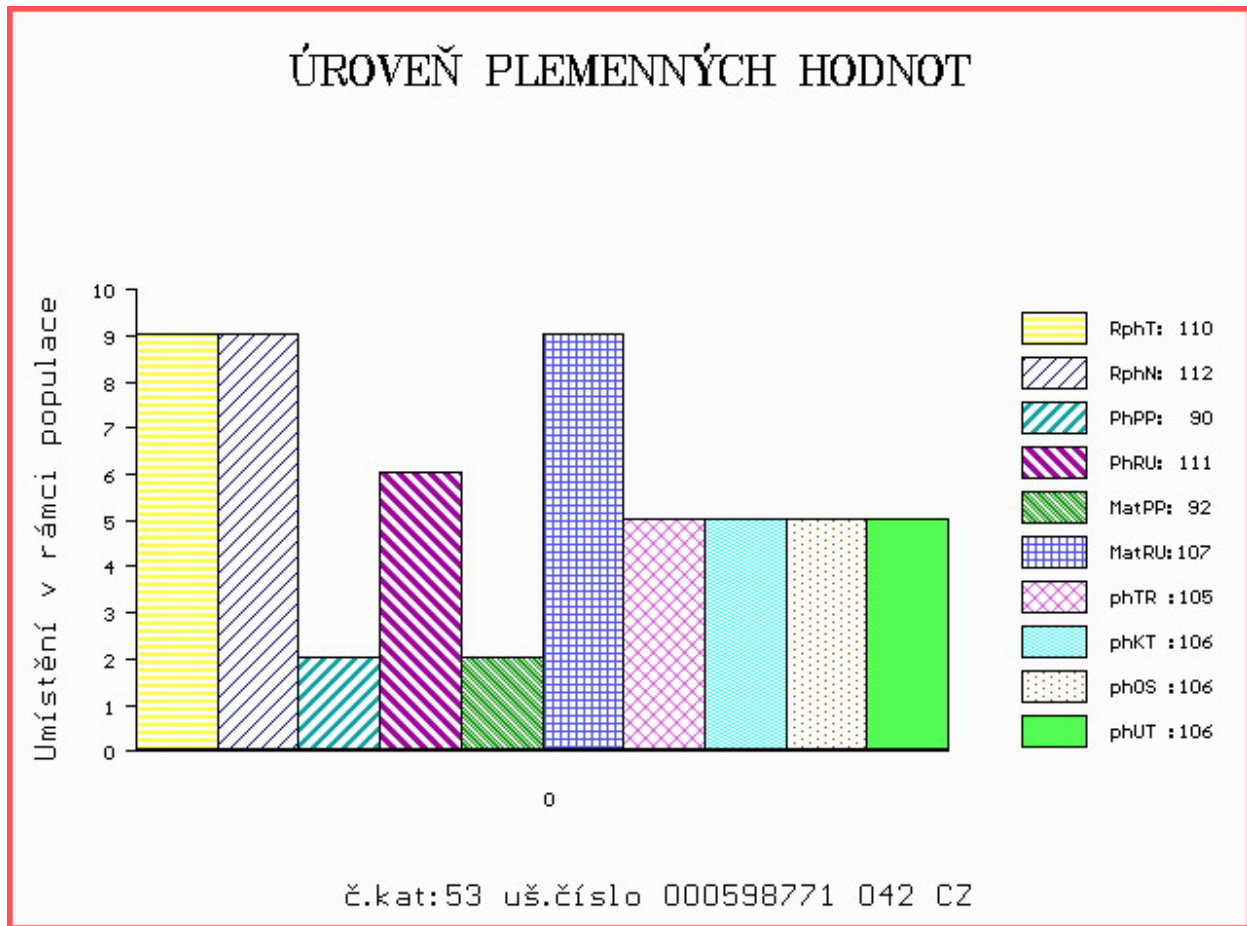

Číslo : **89615 064 CZ** **ERROR Z ČÁSTKOVIC** Číslo katalogu 54
 Dat.nar. : 27.03.2018 Plemeno : Y100 Limousine
 Chovatel : Šindler Petr, Částkovice
 Majitel : Šindler Petr, Částkovice

OOO ZLI 402 NENUPHAR 8797011143
 OO ZLI 834 VERTIGE 1932087952
 MOO 1996002756 FR MEDINA 1996002756

O TEC ZLM 076 UJO NOVOKOSTELECKÝ ET 394000712746031
 OMO 271 358 AMPLI 1629597883
 MO 8741830780 FR DIPSIE 8741830780
 MMO 8741830527 FR ALLURE 8741830527

OOM ZLI 230 DAUPHIN 1988004715
 OM ZLI 478 NEOPHIN 1298181846
 MOM 1292112300 FR HIRONDELLE 1292112300

MA 284523 921 CZ /4 ot UPHINKA MOF 391000284523921
 OMM 270 308 OZEUS 1519127770
 MM 1527225 358 FR BOHEME 1527225358
 MMM 1522079505 FR TAIGA 1522079505

Vl.užit:nar: **49 ***** kg ve 120d: **183** kg 210d: **276** kg 365d: **433** kg / kříž: **134** cm
 Přírustek v testu : **1075 g / 87** přírustek od narození: **1052 g / 88** šourek **35** cm
 Věk při ZV **398** dní aktuálně k 29.03.19 hmotnost: **435** kg výška v kříži: **134** cm

PLEMENNÉ HODNOTY										LINEARNÍ HODNOCENÍ						
	pp	ru	pp	ru	TR	KT	OS	UT		Hmot	kříž	TR	KT	OS	UT	CE
BÝK	PE	91	97	ME	107	102	91	89	90	89						
MATKA	PE	96	98	ME	105	95	90	94	95	92	699 /	153	28	22	23	8 81
O TEC	PE	88	106	ME	108	102	112	108	108	109	621 /	141	26	20	20	7 73

HODNOCEN: TR 7 / / 3 KT / / OS / / UT Výsledek: **před ZV-hm.365d**

