

# KATALOG ZÁKLADNÍHO VÝBĚRU

dne 30.04.2019

**OPB Cunkov**

Začátek 9,00 hod.

Č. k.	Číslo		OTEČ	DATUM	PLEM.	PŘÍRUSTEK (g)			CH O V A T E L		
	býčka					st.reg.	NAROZENÍ	test RPH		živ.RPH	
1	37252	034	CZ	ZAI 199	03.01.18	G100	1783	106	1538	108	Šebelka Milan, SZ, Rančice
2	37253	034	CZ	ZAI 062	05.01.18	G100	1775	109	1598	113	Šebelka Milan, SZ, Rančice
3	981438	061	CZ	PAA 412	07.01.18	G100	1483	100	1430	105	Vaníček Josef, Hojovice
4	39305	034	CZ	ZAI 311	12.01.18	G100	1250	85	1297	82	Lepša Vladimír, Pěčín
5	78197	034	CZ	ZAI 185	14.01.18	G100	1483	90	1408	89	Kotalíková Dana, Semice
6	627768	051	CZ	ZAI 311	16.01.18	G100	1416	86	1339	80	Stebelský Michal, Rynoltice
7	627744	051	CZ	ZAA 884	18.01.18	G100	2050	117	1605	117	Stebelský Michal, Rynoltice
8	999443	031	CZ	ZAI 199	19.01.18	G100	1850	103	1454	106	Zítek Jaroslav, Pechova Lhota
9	45249	034	CZ	PAA 724	30.01.18	G100	1616	98	1411	97	Vaněk Josef, Podolí
10	10476	064	CZ	ZAI 469	03.02.18	G100	1266	88	1344	93	Nechvátal Milan, Počátky
11	30623	034	CZ	ZAI 515	03.02.18	G100	1441	97	1487	96	Šebelka Štěpán, Ing. Rančice
12	39314	034	CZ	ZAI 183	11.02.18	G100	1800	116	1567	116	Lepša Vladimír, Pěčín
13	39317	034	CZ	ZAA 944	19.02.18	G100	1675	104	1409	100	Lepša Vladimír, Pěčín
14	88219	064	CZ	PAA 412	19.02.18	G100	1916	116	1772	126	Vaníček Josef, Hojovice
15	33716	034	CZ	ZAI 060	25.02.18	G100	1641	102	1385	100	Borovka Daniel, Chlum
16	669757	062	CZ	ZAI 177	01.03.18	G100	1666	98	1672	106	Valihrach František, Krumvíř
17	843380	031	CZ	ZAI 632	01.03.18	G100	1716	102	1552	104	Borovka Daniel, Chlum
18	16228	034	CZ	ZAI 518	05.03.18	G100	1641	105	1496	108	Farma Kozák, s.r.o.
19	16229	034	CZ	ZAI 518	05.03.18	G100	1241	96	1231	100	Farma Kozák, s.r.o.
20	80398	034	CZ	ZAI 462	08.03.18	G100	1733	107	1578	114	Šebelka Milan, SZ, Rančice
21	90186	034	CZ	ZAI 183	08.03.18	G100	1533	110	1477	111	Lepša Vladimír, Pěčín
22	90187	034	CZ	ZAI 065	08.03.18	G100	1825	115	1464	113	Lepša Vladimír, Pěčín
23	25228	064	CZ	ZAI 064	11.03.18	G100	1441	99	1399	102	Kameníková Michaela, Petrovice
24	16232	034	CZ	ZAI 235	16.03.18	G100	1783	112	1421	107	Farma Kozák, s.r.o.
25	21153	034	CZ	ZAI 355	17.03.18	G100	1783	110	1576	117	Mikulenka Jaroslav, Heřmaň
26	21154	034	CZ	ZAI 355	20.03.18	G100	1616	106	1500	113	Mikulenka Jaroslav, Heřmaň
27	858301	021	CZ	ZAI 516	20.03.18	G100	1825	118	1524	111	Adam Jaroslav, ing., Chlístov
28	90194	034	CZ	ZAI 109	21.03.18	G100	1850	116	1611	114	Lepša Vladimír, Pěčín
29	999451	031	CZ	PAA 864	21.03.18	G100	1666	104	1523	104	Zítek Jaroslav, Pechova Lhota
30	93242	034	CZ	PAA 864	22.03.18	G100	1733	106	1500	104	Zítek Jaroslav, Pechova Lhota
31	30626	034	CZ	ZAI 515	24.03.18	G100	1458	97	1389	93	Šebelka Štěpán, Ing. Rančice
32	89365	064	CZ	ZAA 691	31.03.18	G100	1575	106	1408	111	Nechvátal Milan, Počátky
33	858302	021	CZ	ZAI 516	31.03.18	G100	2008	122	1556	118	Adam Jaroslav, ing., Chlístov
34	47655	034	CZ	ZIT 339	01.11.17	T100	1775	100	1380	100	Tájek Jaroslav, Zvíkov
35	16219	034	CZ	ZIT 471	01.01.18	T100	1741	91	1485	89	Farma Kozák, s.r.o.
36	47662	034	CZ	ZIT 910	03.01.18	T100	1366	89	1256	87	Tájek Jaroslav, Zvíkov
37	47663	034	CZ	ZIT 339	03.01.18	T100	2083	107	1564	107	Tájek Jaroslav, Zvíkov
38	673313	062	CZ	ZIT 339	18.01.18	T100	1441	94	1400	92	Mendelova univer. Brno-ŠZP Žabčice
39	47664	034	CZ	ZCH 556	27.01.18	T100	1716	97	1467	94	Tájek Jaroslav, Zvíkov
40	781245	052	CZ	ICH 074	29.01.18	T100	1608	94	1578	90	Zuzánek J., ing, Bernartice
41	781249	052	CZ	ZIT 860	01.02.18	T100	1791	102	1634	104	Zuzánek J., ing, Bernartice
42	673363	062	CZ	ZIT 339	16.03.18	T100	1675	105	1569	105	Mendelova univer. Brno-ŠZP Žabčice
43	850042	021	CZ	ZBA 731	19.01.18	Q100	1800	122	1433	127	ZD Krásná Hora n.Vlt., a.s.
44	882445	021	CZ	ZBQ 041	04.03.18	Q100	1758	109	1277	107	ZD Krásná Hora n.Vlt., a.s.
45	858456	021	CZ	ZPA 025	26.03.18	PP100	1375	53	1288	104	Paták Tomáš, Minartice
46	828264	053	CZ	ZAU 019	07.02.18	UU100	1641	70	1571	104	Střední škola zem.a vet.Lanškroun

**Plemenné hodnoty uvedené v katalogu jsou spočítány k 31.3.2019**



## Termíny základních výběrů a dražeb v roce 2019

**II. turnus - Býci narození 1.1.2018 - 31.3.2018 na OPB**

**- Býci narození 1.10.2017 - 31.3.2018 OCH**

Den	Datum	Začátek *	OPB , chovatel	Ks	Plemena	Dražba
Sobota	13.4.2019	10,00	GASFARM s.r.o., Pelhřimov	1	GS	x
		11,30	Chlupáčková Hana, Ing., Ležnice	4	MS	x
		13,00	Skalický J., Libnov	20	AA	x
		16,00	MORAVIA ZL CHEB spol. s.r.o., Kopanina	3	AA	x
Neděle	14.4.2019	9,00	Sokol František, Poběžovice	3	LI	x
		11,30	Denk Jaroslav, Hodousice	9	LI, AA	x
		15,00	Vacík Václav ml., Roupov	8	GA, SS	x
Pondělí	15.4.2019	7,30	Agricoltori Tachov V, a.s.	4	UU	x
		8,00	Šuranský Jaroslav, Otín, Planá u M.L.	6	CH	x
		9,00	OPB H. Jadruž	28	CH, MS	hodinu po skončení ZV
		12,00	OPB Kundratice	10	CH, MS	hodinu po skončení ZV
		16,00	Novák Petr, Sirá	2	CH	x
Úterý	16.4.2019	8,00	OPB Kamenná	52	AA (23), MS (29 JCH)	jen AA po skončení ZV
		15,00	ZD Pozovice	7	CH	x
Středa	17.4.2019	9,00	OPB Kamenná	46	MS	vč. dražba MS z 16.4.
		17,00	Velát Jaroslav, Horní Prosička	1	LI	x
Čtvrtek	18.4.2019	9,00	OPB Benešov	51	CH	hodinu po skončení ZV
Pátek	19.4.2019	x	VELIKONOCE	x		
Sobota	20.4.2019	x	VELIKONOCE	x		
Neděle	21.4.2019	x	VELIKONOCE	x		
Pondělí	22.4.2019	x	VELIKONOCE	x		
Úterý	23.4.2019	9,00	OPB Měcholupy	27	MS, AA, CH, LI	hodinu po skončení ZV
		13,00	Farma Čihaň s.r.o.	2	MS	x
		14,00	Nejdl Martin, Zbyslav	4	AA	x
		16,00	Šumavský angus spol.s r.o.Soběsuky	12	AA	x
Středa	24.4.2019	9,00	OPB Osík	44	CH	hodinu po skončení ZV
Čtvrtek	25.4.2019	9,00	OPB Osík	35	LI, AA	hodinu po skončení ZV
Pátek	26.4.2019	9,00	OPB Janovice	38	MS, CH, AA, HE	hodinu po skončení ZV
		14,00	ZD Agrohholding Bernartice	4	PI	x
		15,00	Reinold Manfred, Stará Červená Voda	4	MS	x
Sobota	27.4.2019	9,00	Lainka Bernard, SZ, farma Zdoňov	2	MS	x
		11,00	Zuzánek J., ing, Bernartice	4	CH	x
		14,00	Karsit Agro, a.s. Dubenec	5	CH	x
		16,00	Lux Jiří, ing., Vlkov	4	CH	x
Neděle	28.4.2019	7,30	Mendelova univerzita Brno-ŠZP Žabčice	1	SA	x
		9,00	REDU, spol. s r.o.	8	CH	x
		11,00	Agrochyt s.r.o. Mohelno	2	CH, MS	x
		13,00	Polák Jiří, Dolní Libochová	2	MS	x
		14,00	Hatlák V. ing., Meziboří	7	CH	x
		16,00	Statek Mitrov, a.s.	11	AA	x
Pondělí	29.4.2019	7,30	Heráň Jan, Radíč	1	CH	x
		9,00	OPB Cunkov	54	LI, MS	hodinu po skončení ZV
		15,00	Vaniček Josef, Hojovice	3	AA	x
		16,30	Šumavský statek Dlouhá Ves s.r.o. - Želeč	3	CH	x
		17,30	Smažík Jaroslav, Ing., Lom	2	LI	x

<i>Den</i>	<i>Datum</i>	<i>Začátek *</i>	<i>OPB , chovatel</i>	<i>Ks</i>	<i>Plemena</i>	<i>Dražba</i>
Úterý	<b>30.4.2019</b>	8,00	<i>Farma Karel Dvořák s.r.o.</i>	2	<i>LI</i>	<i>x</i>
		9,00	<i>OPB Cunkov</i>	45	<i>AA,CH,BA,PP,UU</i>	<i>hodinu po skončení ZV</i>
		16,00	<i>Bursík Lubor.,Křenovičky</i>	1	<i>CH</i>	<i>x</i>
		17,00	<i>Bouda Petr ing.,Voděrádky</i>	6	<i>CH</i>	<i>x</i>
		18,30	<i>Bartůněk Karel,Příleпов</i>	2	<i>HE</i>	<i>x</i>
Středa	<b>1.5.2019</b>	9,00	<i>Šeda J.,Helvíkovice</i>	4	<i>LI</i>	<i>x</i>
		10,30	<i>Paďour Leopold,Lukavice</i>	1	<i>BA</i>	<i>x</i>
		12,00	<i>Avena s.r.o.Dlouhá Třebová</i>	1	<i>LI</i>	<i>x</i>
		13,00	<i>Farma Kaliště s.r.o.Č.Libchavy</i>	2	<i>LI</i>	<i>x</i>
		16,00	<i>Novotný Milan,Mezihoří</i>	1	<i>PP</i>	<i>x</i>
Čtvrtek	<b>2.5.2019</b>	9,00	<i>OPB Osík</i>	49	<i>MS,HE,BA,PP,UU</i>	<i>hodinu po skončení ZV</i>
Pátek	<b>3.5.2019</b>	9,00	<i>OPB Benešov</i>	52	<i>LI,MS,PI,BA</i>	<i>hodinu po skončení ZV</i>
		16,00	<i>Hejl Vlastimil, Chrastová Lhota</i>	3	<i>AA</i>	<i>x</i>
Sobota	<b>4.5.2019</b>	9,00	<i>AGRO Huzová s.r.o.</i>	11	<i>CH</i>	<i>x</i>
		11,30	<i>Bystrianský Jan,Melč</i>	3	<i>LI</i>	<i>x</i>
		13,00	<i>Sumega Petr, Heřmanice u Oder</i>	1	<i>MS</i>	<i>x</i>
Neděle	<b>5.5.2019</b>	8,00	<i>TEGRO s.r.o.,Těšenov</i>	13	<i>AA</i>	<i>x</i>
		10,30	<i>Šašek Vladimír,ing.,Rantířov</i>	17	<i>AA</i>	<i>x</i>
		13,30	<i>Dvořák Josef,ing.,Telecí</i>	12	<i>AA</i>	<i>x</i>
		16,00	<i>VETLABFARM s.r.o.Jakubovice</i>	11	<i>AA</i>	<i>x</i>
Pondělí	<b>6.5.2019</b>	9,00	<i>Habr František ml.,SZ,Báňovice</i>	14	<i>MS</i>	<i>x</i>
		11,30	<i>Farma EGERT (ING) s.r.o.,Lásenice</i>	3	<i>AA</i>	<i>x</i>
		12,00	<i>Farma Těchoraz,ing.Adolf Hojek</i>	1	<i>AA</i>	<i>x</i>
		13,00	<i>K+K Břilice</i>	1	<i>CH</i>	<i>x</i>
		14,00	<i>Klusáček Stanislav, Suchdol nad Lužnicí</i>	2	<i>LI</i>	<i>x</i>
		15,00	<i>Lepša Vladimír,Pěčín</i>	15	<i>AA</i>	<i>x</i>
Úterý	<b>7.5.2019</b>	9,00	<i>Farka Martin,Todně</i>	17	<i>LI,UU</i>	<i>x</i>
		11,00	<i>Valenta Josef,Něchov</i>	1	<i>LI</i>	<i>x</i>
		12,00	<i>Farma Besednice s.r.o.</i>	2	<i>CH</i>	<i>x</i>
		12,30	<i>Šedivý Jan,Smrhov</i>	3	<i>MS</i>	<i>x</i>
		13,30	<i>Opekar Jan,Chodeč</i>	2	<i>AA</i>	<i>x</i>
		15,00	<i>Šebelka Milan,SZ,Rančice</i>	5	<i>AA</i>	<i>x</i>
			<i>Šebelka Štěpán,Ing. Rančice</i>	1	<i>AA</i>	<i>x</i>
Středa	<b>8.5.2019</b>	9,00	<i>ZD Brloh</i>	20	<i>AA,MS</i>	<i>x</i>
		12,00	<i>Hodina František,Ing.,Záblatí</i>	1	<i>MS</i>	<i>x</i>
		12,30	<i>Hodina Jakub, Kratušín</i>	4	<i>MS</i>	<i>x</i>
		13,00	<i>Prima Energo s.r.o.</i>	2	<i>MS,LI</i>	<i>x</i>
		15,00	<i>Kofroň Jan,Ing.,Radhostice</i>	14	<i>AA</i>	<i>x</i>
Čtvrtek	<b>9.5.2019</b>	15,00	<i>Minaříková Hana,Hluk</i>	2	<i>BA</i>	<i>x</i>
		16,00	<i>ZEMASPOL odbyt s.r.o.Uherský Brod</i>	1	<i>MS</i>	<i>x</i>
Pátek	<b>10.5.2019</b>	<i>x</i>	<i>NV Brno</i>	<i>x</i>	<i>x</i>	<i>x</i>
Sobota	<b>11.5.2019</b>	<i>x</i>	<i>NV Brno</i>	<i>x</i>	<i>x</i>	<i>x</i>
Neděle	<b>12.5.2019</b>	<i>x</i>	<i>NV Brno</i>	<i>x</i>	<i>x</i>	<i>x</i>
Pondělí	<b>13.5.2019</b>	<i>x</i>	<i>NV Brno</i>	<i>x</i>	<i>x</i>	<i>x</i>
Úterý	<b>14.5.2019</b>	<i>x</i>	<i>NV Brno</i>	<i>x</i>	<i>x</i>	<i>x</i>
Středa	<b>15.5.2019</b>	<i>x</i>	<i>NV Brno</i>	<i>x</i>	<i>x</i>	<i>x</i>
Čtvrtek	<b>16.5.2019</b>	11,00	<i>Montážně obchodní firma s.r.o.,B.Mlýn</i>	6	<i>LI,BB,PP,UU</i>	<i>x</i>
		12,00	<i>LOUDÝ s.r.o.Seletice</i>	1	<i>PI</i>	<i>x</i>
		14,00	<i>Hodbod' Gustav,Libštát</i>	2	<i>GS</i>	<i>x</i>

Den	Datum	Začátek *	OPB , chovatel	Ks	Plemena	Dražba
Pátek	17.5.2019	10,00	Žižala Josef ml., Úročnice	2	MS	x
		14,00	Nečtinská zemědělská a.s.	39	LI	x
			Stříbrný Petr, Nečtiny	2	LI	x
Sobota	18.5.2019	9,00	Zemědělská společnost Blšany	8	MS	x
		11,00	BREZE a.s., Výsluní	13	AA	x
		13,30	Loos Adolf, Hora Svaté Kateřiny	2	LI	x
		15,00	Kopsa Milan, Ludvíkovice	1	LI	x
			Němec Eduard, Bynovec	2	LI	x
	17,00	Nováková Zdeňka, Veselé	4	LI	x	
Neděle	19.5.2019	9,00	Hromas Jan, Stvolínky	2	AA	x
		10,00	Šťastný Antonín, SZ, Vědlice	8	BA	x
		13,00	Družstvo vlastníků Libeň - Vtelno	2	CH	x
		15,00	Šilhanová Marie, Nová Ves	1	MS	x
Pondělí	20.5.2019	8,00	Kraml Eduard, Stachy	1	SA	x
		9,00	Statek Kašperské Hory s.r.o.	5	MS	x
		11,00	Zelený Jiří, Drouhoveč	5	MS, HE	x
		13,00	Kubal Radek, Albrechtice	6	LI	x
		14,00	Kubal Petr, Podmokly	6	MS	x
		16,00	AGRO Jinín, a.s.	18	MS, LI	x
Úterý	21.5.2019	8,00	Pecka Vladimír, Libětice	1	MS	x
		9,00	Valenta Petr, Budyně	4	MS	x
		11,00	Černěveský Háj s.r.o.	6	LI	x
		13,00	Daňhel Miroslav, s.r.o.	1	CH	x
Středa	22.5.2019	10,30	TRUSINA s.r.o. Velká Lhota	2	LI	x
		12,00	Ulčák, Kunčice pod Ondřejníkem	1	LI	x
		13,00	Kaleta Marián, Třinec	4	MS	x
		14,00	Niemiec Czeslaw, Dolní Žukov	3	LI	x
		15,00	Poruba Jan, Šenov u N./J.	2	LI	x
		15,30	Rýdel Vlastimil, Hodslavice	2	CH	x
		16,00	VFU Brno ŠZP Nový Jičín	11	LI	x
Čtvrtek	23.5.2019	9,00	Kotalík Milan, Semice	3	LI	x
		10,00	Maletická farma s.r.o.	3	CH	x
		11,00	Krejcar David, Těšínov	2	SA	x
		12,00	Novotný Václav, ing., Čičenice	2	UU	x
		13,00	Placanda Jakub, Křenovice	6	MS	x
		15,00	Sedlák František, Hrutov	1	LI	x
		16,00	Tájek Jaroslav, Zvíkov	2	CH	x

\* začátky ZV u chovatelů jsou orientační

1074



## Vysvětlivky ke zkratkám ve jménech v katalogu :

ET	- býček narozen po embryotrasferu
RED	- zbarvení red angus
P,V	- bezrohý / volný roh ( * - testováno testem DNA)
PP	- bezrohý – homozygot ( stanoveno testem DNA )
R	- rohatý ( * - testováno testem DNA )
+/+ ,WT/WT	- nepřenáší alelu způsobujícími dvojí osvalení (GS, AA)
MH/+	- heterozygot s jednou alelou podmiňující dvojí osvalení (GS)
MH/MH	- homozygot - obě alely podmiňující dvojí osvalení (GS – oddíl „B“ PK )
Porodní hmot (nar)	- u plemene AA,BA,HE,CH,MS,LI způsob zjišťování porodní hmotnosti v chovu * * * - váženo při narození , * * - odhadováno , * - nesledováno

## U matek plemene BA

Třída	Výška kříž (cm)	Hmotnost (kg)	RPH přímý efekt	RPH mat. efekt	RPH osvalení
SE	147 a více	800 a více	105 a vic	103 a vic	103 a vic
EC	147 a více	800 a více	105 a vic	pod 103	103 a vic
EM	147 a více	800 a více	pod 105	103 a vic	pod 103
CM	pod 147	pod 800	105 a vic	103 a vic	103 a vic
C1	pod 147	pod 800	105 a vic	pod 103	103 a vic
M1	pod 147	pod 800	pod 105	103 a vic	pod 103

## Popisky grafu úrovně plemenných hodnot

Jednotlivé plemenné hodnoty jsou rozděleny do pásem na základě výpočtu kvantilu normálního rozložení, které udávají, jak si konkrétní jedinec stojí v porovnání s průměrem populace plemenných býčků odchovaných v období 2014 – 2019.

pásma	Pozice býka v rámci populace	zkratka	Popis údaje v grafu
10	býk patří hodnotou RPH do 10 % nejlepších býků v daném ukazateli	<i>RphT</i>	RPH pro přírůstek v testu
9	býk patří hodnotou RPH do 20 % nejlepších býků v daném ukazateli	<i>RphN</i>	RPH pro životní přírůstek
8	býk patří hodnotou RPH do 30 % nejlepších býků v daném ukazateli	<i>RpPP</i>	RPH pro přímý efekt porody
7	býk patří hodnotou RPH do 40 % nejlepších býků v daném ukazateli	<i>RpRU</i>	RPH pro přímý efekt růst
6	býk patří hodnotou RPH do 50 % nejlepších býků v daném ukazateli	<i>MatPP</i>	RPH pro maternální efekt porody
5	býk patří hodnotou RPH do průměru býků v daném ukazateli	<i>MatRU</i>	RPH pro maternální efekt růst
4	býk patří hodnotou RPH do 60 % nejlepších býků v daném ukazateli	<i>phTR</i>	RPH pro lineární hodnocení těl. rámec
3	býk patří hodnotou RPH do 70 % nejlepších býků v daném ukazateli	<i>phKT</i>	RPH pro lineární hodnocení kap. těla
2	býk patří hodnotou RPH do 80 % nejlepších býků v daném ukazateli	<i>phOS</i>	RPH pro lineární hodnocení osvalení
1	býk patří hodnotou RPH do 90 % nejlepších býků v daném ukazateli	<i>phUT</i>	RPH pro lineární hodnocení užit. typ

## Hlavní selekční kritéria pro výběr do plemnitby na OPB a odchovu u chovatele

Hlavním selekčním kritériem bude pouze lineární hodnocení při základním výběru.

### Důvody vyřazení před základním výběrem

- hodnocení tělesného rámce (1,2,3 body dle parametrů daného plemene)
- hodnocení bodů za hmotnost v 365 dnech (1,2,3 body dle parametrů daného plemene)
- nepředvedení býka k základnímu výběru na ohlávce nebo na vodící tyči
- na základě rozhodnutí majitele býka o jeho vyřazení
- zdravotní důvody (displazie varlat, apod.)

### Důvody vyřazení při základním výběrem

- hodnocení délky těla (1,2,3 body dle parametrů daného plemene)
- hodnocení ukazatelů kapacity těla (1,2,3 body dle parametrů daného plemene)
- hodnocení ukazatelů osvalení (1,2,3 body dle parametrů daného plemene)
- hodnocení užitkového typu (1,2,3 body dle parametrů daného plemene)
- závažné vady exteriéru při základním výběru
- neodpovídající funkčnost končetin při základním výběru
- zdravotní důvody (displazie varlat, apod.)

## Reklamační řád pro základní výběry býků

Majitel odchovávaného býčka má právo podat reklamaci proti rozhodnutí výběrové komise (ČSCHMS). Tato reklamační může mít písemnou nebo ústní formu. Předmětem reklamační může být pouze konečný výsledek výběru (vybrán, odročen, vyřazen), nikoliv nesouhlas s bodovým hodnocením daného býka. Po skončení základního výběru býků vyzve předseda výběrové komise k podání případných protestů (reklamací). Reklamační se podává předsedovi výběrové komise nejpozději do 60-ti minut od jeho výzvy. Jménem majitele býka může jednat také zástupce odchovny plemenných býků (OPB). Reklamační je podmíněna složením nevratné kauce 1000 Kč, přičemž polovina z této částky je určena pro provozovatele OPB a polovina pro ČSCHMS. Tato kauce musí být složena okamžitě v hotovosti v době podání reklamační předsedovi výběrové komise. Po vznesení reklamační a složení nevratné kauce následuje nové předvedení býka.

V případě shodného verdiktu výběrové komise a majitele býka je platný tento shodný verdikt. V případě neshody mezi verdiktem výběrové komise a majitelem býka je býk odročen a bude proveden nový základní výběr. V případě opakovaného protestu je nutné reklamaci podat písemnou formou. Provedení nového základního výběru je podmíněno složením kauce 5000 Kč za každého reklamovaného býka. Kauce se skládá na účet ČSCHMS nejpozději do 10-ti kalendářních dnů ode dne provedení základního výběru. V případě, že nebudou peníze připsány na účet v daném termínu, platí původní verdikt výběrové komise a reklamační se dále neřeší. Nový základní výběr se uskuteční do 30-ti dnů od sporného výběru, pokud se obě strany nedohodnou jinak. Většinové složení komise nesmí být totožné se složením komise, která vynesla sporný verdikt. O složení nové komise rozhoduje ČSCHMS po dohodě s příslušnou Radou PK daného plemene. O závěru nového základního výběru je sepsán nový výběrový protokol. Proti tomuto rozhodnutí se již nelze dále odvolat. V případě, že je potvrzeno původní rozhodnutí výběrové komise, propadá kauce ve prospěch ČSCHMS, v opačném případě se vrací majiteli býka do 10-ti kalendářních dnů od provedení nového základního výběru. Náklady spojené s novým základním výběrem (zejména cestovné členů výběrové komise, případně oprávněné nároky spojené s odměnou za odvedenou práci) nese strana, která při svém rozhodnutí či jednání nebyla v právu. Tyto náklady jsou zúčtovány na základě vystavené faktury zaslané druhé straně nejpozději do 14 dnů od provedení opakovaného základního výběru. V každém případě se o reklamaci vede písemný zápis. Rozhodnutí výběrové komise se váže ke konkrétnímu zvířeti v konkrétním čase a není možno se na něj odvolávat v případných následných sporech.

Schváleno výborem ČSCHMS dne 21.3.2006 v Hradištku pod Medníkem, změny schváleny 9.6.2017 Grémiem předsedů rad plemenných knih v Hradištku pod Medníkem



<b><u>Sekretariát:</u></b> ČSCHMS Praha Těšnov 17 11705 Praha 1 Mobil : +420 724 007 860 Telefon : +420 221 812 865 E-mail : <a href="mailto:info@cschms.cz">info@cschms.cz</a>	<b><u>Ředitel PK</u></b> <i>Kopecský Jan</i> Osík 201 569 67 Osík u Litomyšle Mobil : +420 724 007 862 Telefon : +420 461 612 809 E-mail : <a href="mailto:kopeccky@cschms.cz">kopeccky@cschms.cz</a>	<b><u>Adresa PK</u></b> <i>Honová Nina</i> Osvoboditelů 35/9 410 02 Lovosice Mobil : +420 724 073 641 E-mail : <a href="mailto:honova@cschms.cz">honova@cschms.cz</a>
--	--	---

Číslo : 37252 034 CZ EMANUEL Z RANČIC 7G Číslo katalogu 1  
 Dat.nar. : 03.01.2018 Plemeno : G100 Aberdeen Angus  
 Chovatel : Šebelka Milan, SZ, Rančice  
 Majitel : Šebelka Milan, SZ, Rančice

OOO 267 466 RED BLAZE V415 878073  
 OO ZAA 514 RED T-K BLAZER 4L 1080182  
 MOO 877043 CA RED T-K ANNA 17F 877043

OTEC ZAI 199 MEWIL ARTUŠ 1C 448000861525031  
 OMO AAP 121 AFM GOBLÉN 027117002755  
 MO 48721 931 CZ MEWIL QUEEN 24P 045000048721931  
 MMO 6132 201 CZ WILBAR QUEEN IDELETTE 2C 045201006132

OOM 265 409 LCHMN ON TARGET 1016E 492433  
 OM ZAA 334 LCHMN SHARPSHOOTER 1369 29AR0172  
 MOM 404500 CA LEACHMAN DINA C1001 404500

MA 321367 931 CZ /9 ot ELCA Z RANČIC 11U 326000321367931  
 OMM ZAA 379 JARDA AGROKIWI 040591123329  
 MM 184544 931 CZ AFR ELCA 7R 326000184544931  
 MMM 4815 117 CZ FINESA ELCON 5H 096117004815

Vl.užit:nar: 50 \*\*\* kg ve 120d: 237 kg 210d: 364 kg 365d: 602 kg / kříž: 134 cm  
 Přírustek v testu : 1783 g / 106 přírustek od narození: 1538 g / 108 šourek 38 cm  
 Věk při ZV 482 dní aktuálně k 29.03.19 hmotnost: 742 kg výška v kříži: 138 cm

PLEMENNÉ HODNOTY										LINEARNÍ HODNOCENÍ							
	pp	ru	pp	ru	TR	KT	OS	UT	Hmot	kříž	TR	KT	OS	UT	CE		
BÝK	PE	89	124	ME	87	109	112	115	114	116							
MATKA	PE	108	116	ME	93	111	109	118	121	121	632	136	23	20	21	7	71
OTEC	PE	80	119	ME	73	115	110	106	101	105	736	141	27	24	22	8	81

HODNOCEN: TR 7 / /10 KT / / OS / / UT Výsledek:

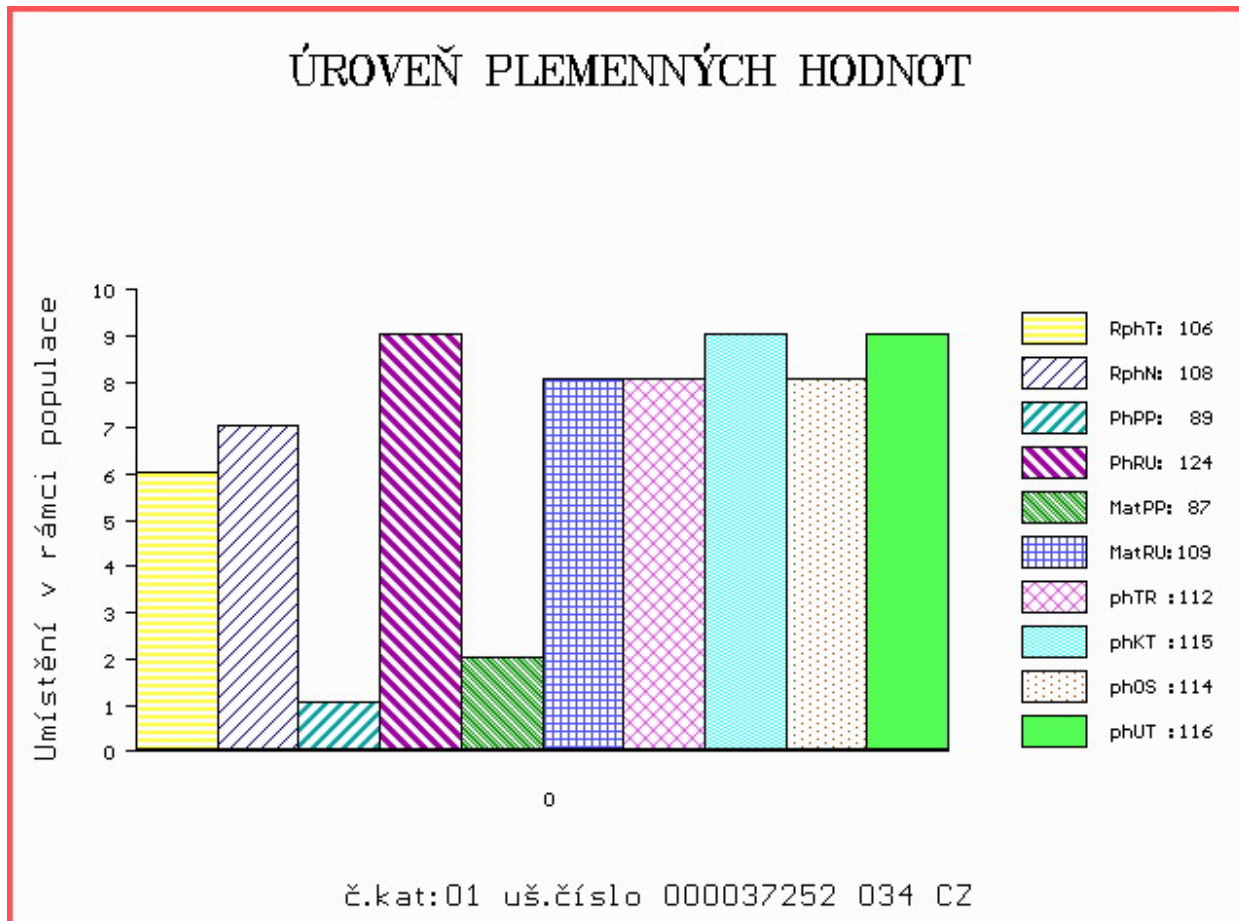

Číslo : 37253 034 CZ EZEKA Z RANČIC 8G Číslo katalogu 2  
 Dat.nar. : 05.01.2018 Plemeno : G100 Aberdeen Angus  
 Chovatel : Šebelka Milan, SZ, Rančice  
 Majitel : Šebelka Milan, SZ, Rančice

OOO 280 717 YOUNG DALE KNOCK OUT 134U 1452364  
 OO 280 716 YOUNG DALE XCALIBER 32X 1564938  
 MOO 1375944 CA BROOKMORE TIBBIE 222T 1375944

OTEC ZAI 062 YOUNG DALE NOZEKA 2Z 1675836  
 OMO 280 718 YOUNG DALE PANARAMA 66T 1404669  
 MO 1515514 CA YOUNG DALE ELBA 60W 1515514  
 MMO 1238491 CA YOUNG DALE ELBA 40P 1238491

OOM 272 270 TE MANIA BERKLEY B1 VTMB 1  
 OM ZAA 882 TE MANIA EMPEROR E343 VTME 343  
 MOM 0 TE MANIA LOWAN Z74 ET VTMZ 74

MA 563133 931 CZ /2 ot BERTA Z RANČIC 6D 326000563133931  
 OMM ZAA 804 TANGO Z RANČIC 6X 326000664374031  
 MM 505990 931 CZ DOMINANTA Z RANČIC 42Z 326000505990931  
 MMM 147976 201 CZ 326000147976201

Vl.užit:nar: 45 \*\*\* kg ve 120d: 223 kg 210d: 353 kg 365d: 606 kg / kříž: 131 cm  
 Přírustek v testu : 1775 g / 109 přírustek od narození: 1598 g / 113 šourek 37 cm  
 Věk při ZV 480 dní aktuálně k 29.03.19 hmotnost: 761 kg výška v kříži: 138 cm

PLEMENNÉ HODNOTY										LINEARNÍ HODNOCENÍ						
	pp	ru	pp	ru	TR	KT	OS	UT		Hmot	kříž	TR	KT	OS	UT	CE
BÝK	PE	92	130	ME	81	91	103	112	114	112						
MATKA	PE	88	112	ME	90	107	108	110	110	110	744	145	28	22	19	8 77
OTEC	PE	91	127	ME	78	86	104	113	115	114	0	0	0	0	0	0

HODNOCEN: TR 7 / /10 KT / / OS / / UT Výsledek:

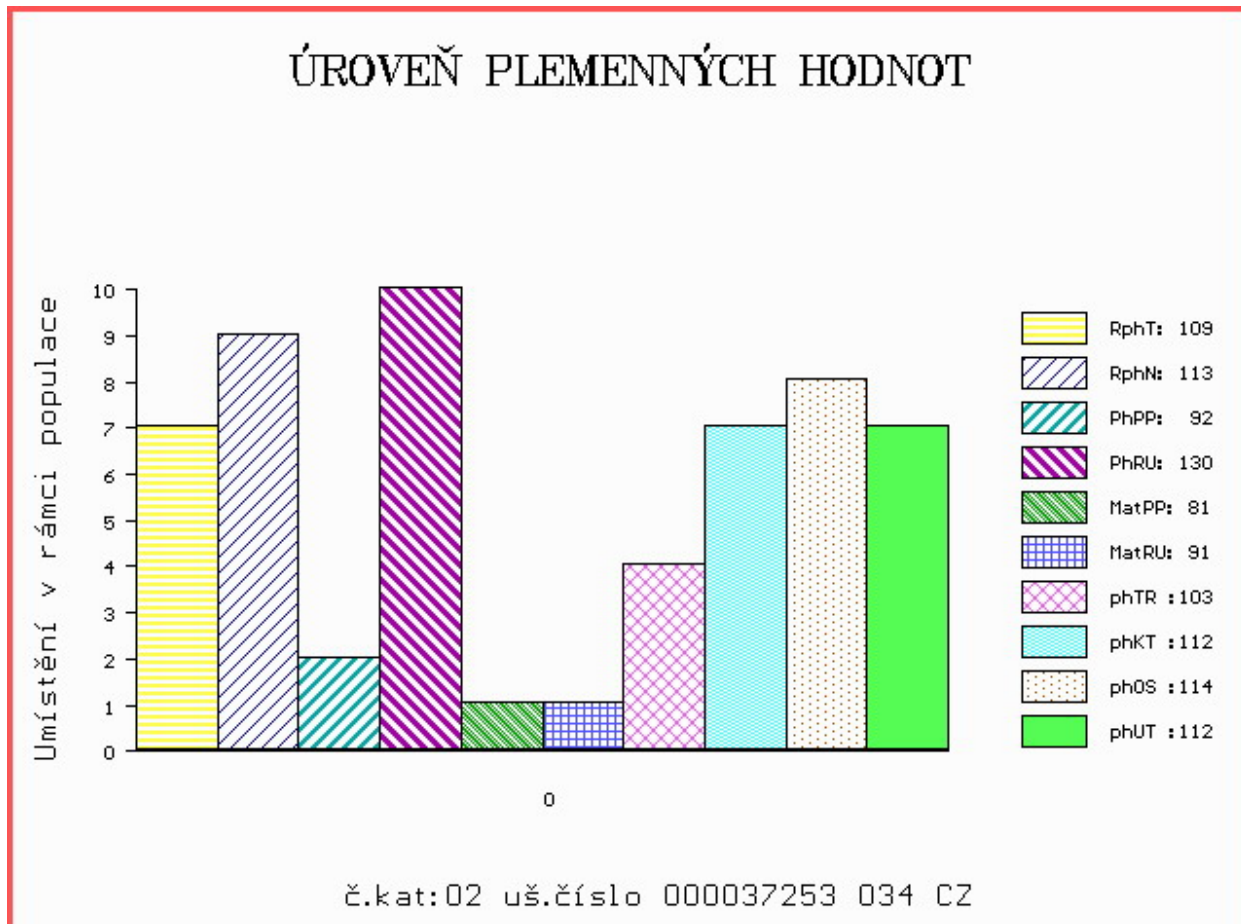



Číslo : 981438 061 CZ EDEN RED Z HOJOVIC Číslo katalogu 3  
 Dat.nar. : 07.01.2018 Plemeno : G100 Aberdeen Angus  
 Chovatel : Vaniček Josef, Hojovice  
 Majitel : Vaniček Josef, Hojovice

OOO 270 346 RED FINE LINE MULBERRY 26P 1237972  
 OO ZAA 694 RED BRYLOR TALISKER 202T 1410189  
 MOO 1026704 CA RED BRYLOR BONITA 66K 1026704

OTEC PAA 412 ZEFA RED Z HOJOVIC 399000801437061  
 OMO ZAA 511 LEVHARD RED Z CUNKOVA ET 253031070326  
 MO 349925 961 CZ 133000349925961  
 MMO 217835 961 CZ NOEMI TEGRO 133000217835961

OOM 269 246 RED LCC GRAND SLAM 1726J 655091  
 OM ZAA 679 PÁJA RED ET 398000542301031  
 MOM 941097 CA RED HOWE MS.RUBA DDH 7H 941097

MA 425139 961 CZ /6 ot TIMURKA BLACK TEGRO 133000425139961  
 OMM ZAA 321 FINESA RED JORDAN 096282038074  
 MM 235925 961 CZ OSMANKA BLACK TEGRO 133000235925961  
 MMM 110029 204 CZ CHŮVA BLACK TEGRO 133204110029

Vl.užit:nar: 33 \* kg ve 120d: 197 kg 210d: 317 kg 365d: 548 kg / kříž: 129 cm  
 Přírustek v testu : 1483 g / 100 přírustek od narození: 1430 g / 105 šourek 41 cm  
 Věk při ZV 478 dní aktuálně k 29.03.19 hmotnost: 671 kg výška v kříži: 133 cm

PLEMENNÉ HODNOTY										LINEARNÍ HODNOCENÍ							
	pp	ru	pp	ru	TR	KT	OS	UT	Hmot	kříž	TR	KT	OS	UT	CE		
BÝK	PE	112	116	ME	85	93	100	104	104	104							
MATKA	PE	106	100	ME	94	91	98	102	102	101	648	141	18	19	18	6	61
OTEC	PE	116	129	ME	80	96	110	105	104	107	735	141	27	21	18	6	72

HODNOCEN: TR 4 / /10 KT / / OS / / UT Výsledek:

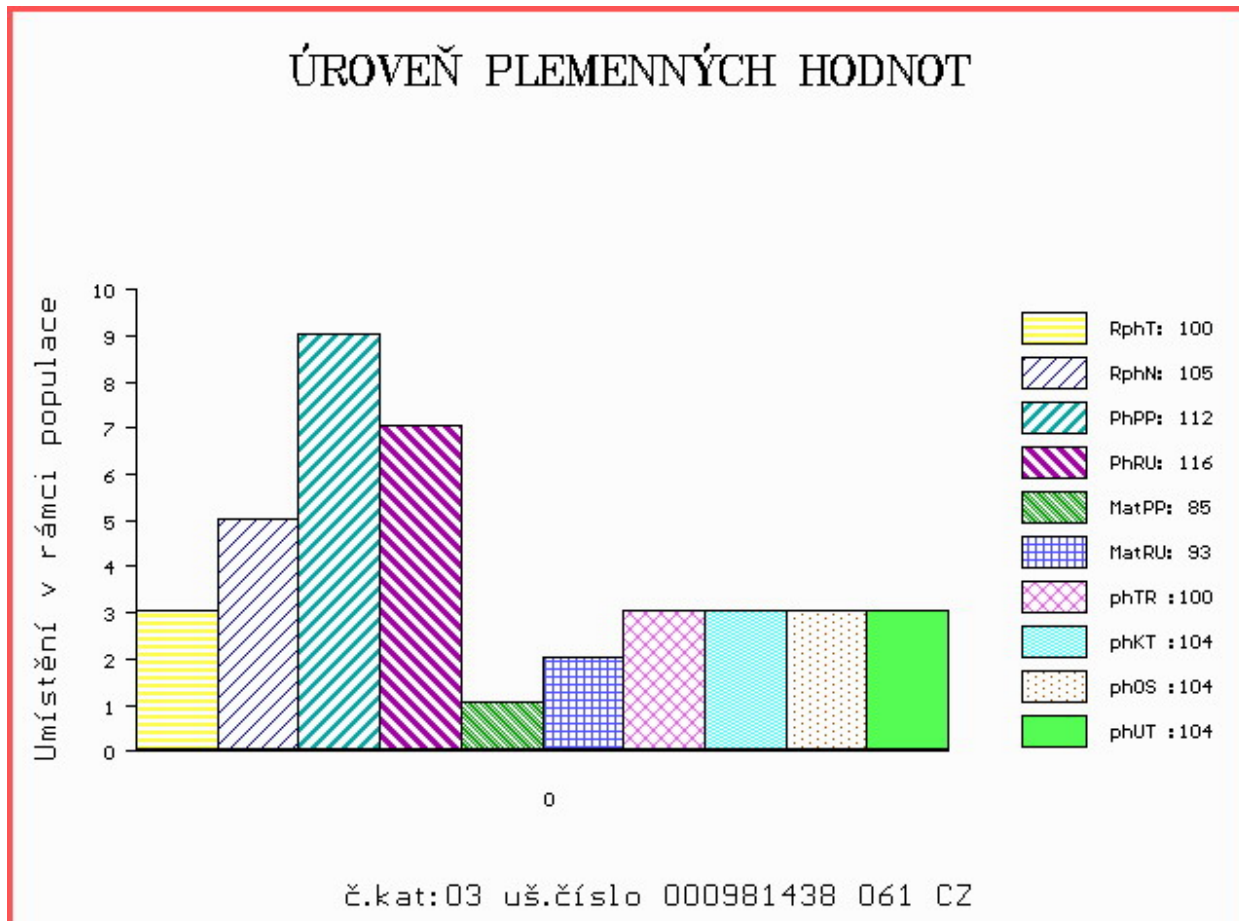

Číslo : 39305 034 CZ EUGEN Z PĚČINA Číslo katalogu 4  
 Dat.nar. : 12.01.2018 Plemeno : G100 Aberdeen Angus  
 Chovatel : Lepša Vladimír, Pěčín  
 Majitel : Lepša Vladimír, Pěčín

OOO ZAA 943 LOGIE RED EAGLE H664 521334300664  
 OO 284 642 OAKLEA RED GRADUATE L429 580175100429  
 MOO 580175300305 UK OAKLEA RED GILLAIN J305 580175300305

OTEC ZAI 311 MOSSHALL RED SPIRIT P361 562477601361  
 OMO 280 328 AUCHINCRIEVE RED ELATION G908 522860200908  
 MO 561669200175 UK WINDY GOWL RED SKYLARK K175 561669200175  
 MMO 561669500143 UK WINDY GOWL RED SKYE G143 561669500143

OOM ZAA 572 RED RIIS STRYKER 394 ET 85569-00394  
 OM ZAI 034 VERDI RED Z PĚČINA 268000788146031  
 MOM 336662 931 CZ RED 268000336662931

MA 581857 931 CZ /2 ot 268000581857931  
 OMM ZAA 797 BLACKHAUGH TIME F610 562121200610  
 MM 458859 931 CZ VENDULKA Z PĚČINA 268000458859931  
 MMM 15712 931 CZ LINDA Z PĚČINA 268000015712931

Vl.užit:nar: 35 \*\* kg ve 120d: 196 kg 210d: 318 kg 365d: 517 kg / kříž: 127 cm  
 Přírustek v testu : 1250 g / 85 přírustek od narození: 1297 g / 82 šourek 39 cm  
 Věk při ZV 473 dní aktuálně k 29.03.19 hmotnost: 607 kg výška v kříži: 133 cm

PLEMENNÉ HODNOTY										LINEARNÍ HODNOCENÍ							
	pp	ru	pp	ru	TR	KT	OS	UT	Hmot	kříž	TR	KT	OS	UT	CE		
BÝK	PE	95	113	ME	93	105	95	109	112	110							
MATKA	PE	105	112	ME	98	114	93	100	102	100	770	139	25	21	22	7	75
OTEC	PE	71	108	ME	95	99	106	114	115	115	0	0	0	0	0	0	0

HODNOCEN: TR 5 / / 8 KT / / OS / / UT Výsledek:

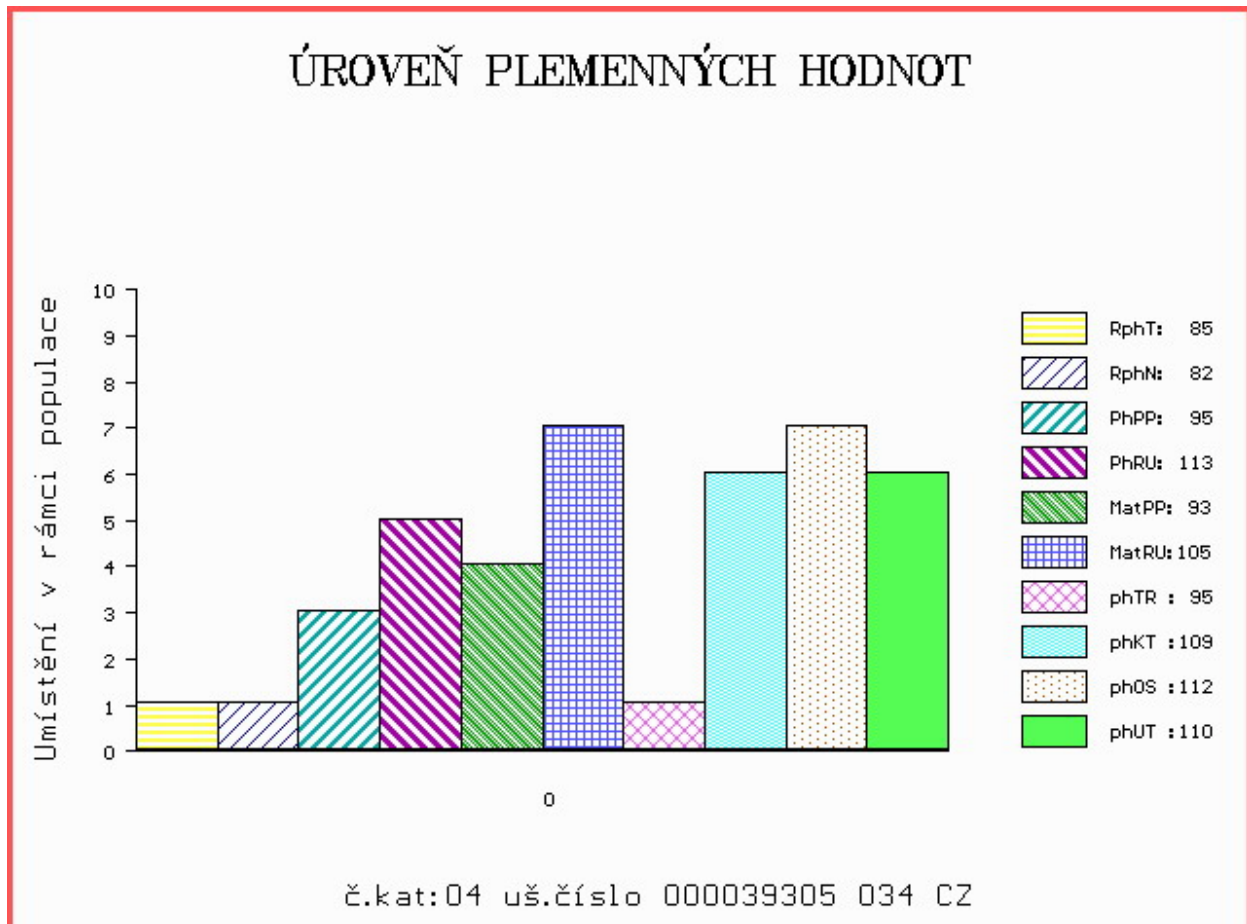

Číslo : 78197 034 CZ ELBRUS RED ET Číslo katalogu 5  
 Dat.nar. : 14.01.2018 Plemeno : G100 Aberdeen Angus  
 Chovatel : Kotalíková Dana, Semice  
 Majitel : Kotalíková Dana, Semice

OOO 281 991 LAZY MC LOOKOUT 37U 1466919  
 OO 281 990 RED LAZY MC EYE SPY 64Y 1642757  
 MOO 1480026 CA RED LAZY MC GOLD DESING 68U 1480026

OTEC ZAI 185 RED LAZY MC SPYDER 149A 1756357  
 OMO 281 992 RED RMJ REDMAN 1T 1415715  
 MO 1642753 CA RED LAZY MC LARKABA 127Y 1642753  
 MMO 1408660 CA RED LAZY MC LARKABA 61T 1408660

OOM 280 713 RED VGW GAME PLAN 816 1543287  
 OM ZAI 061 RED SIX MILE GRAND SLAM 130Z 1689128  
 MOM 1573599 CA RED SIX MILE REBECCA 216X 1573599

MA 624285 961 CZ /1 ot CELEBRITY RED TOPANGUS  
 OMM ZAA 511 LEVHARD RED Z CUNKOVA ET 253031070326  
 MM 235935 961 CZ OTYLKA RED TEGRO 133000235935961  
 MMM 136905 204 CZ 133000136905204

Vl.užit:nar: 40 \*\* kg ve 120d: 173 kg 210d: 329 kg 365d: 547 kg / kříž: 132 cm  
 Přírustek v testu : 1483 g / 90 přírustek od narození: 1408 g / 89 šourek 39 cm  
 Věk při ZV 471 dní aktuálně k 29.03.19 hmotnost: 658 kg výška v kříži: 135 cm

PLEMENNÉ HODNOTY										LINEARNÍ HODNOCENÍ							
	pp	ru	pp	ru	TR	KT	OS	UT		Hmot	kříž	TR	KT	OS	UT	CE	
BÝK	PE	102	121	ME	87	95	92	102	107	102							
MATKA	PE	102	129	ME	76	97	92	92	94	92	602	144	24	19	17	6	66
OTEC	PE	105	104	ME	97	96	98	112	118	113	0	0	0	0	0	0	0

HODNOCEN: TR 6 / /10 KT / / OS / / UT Výsledek:

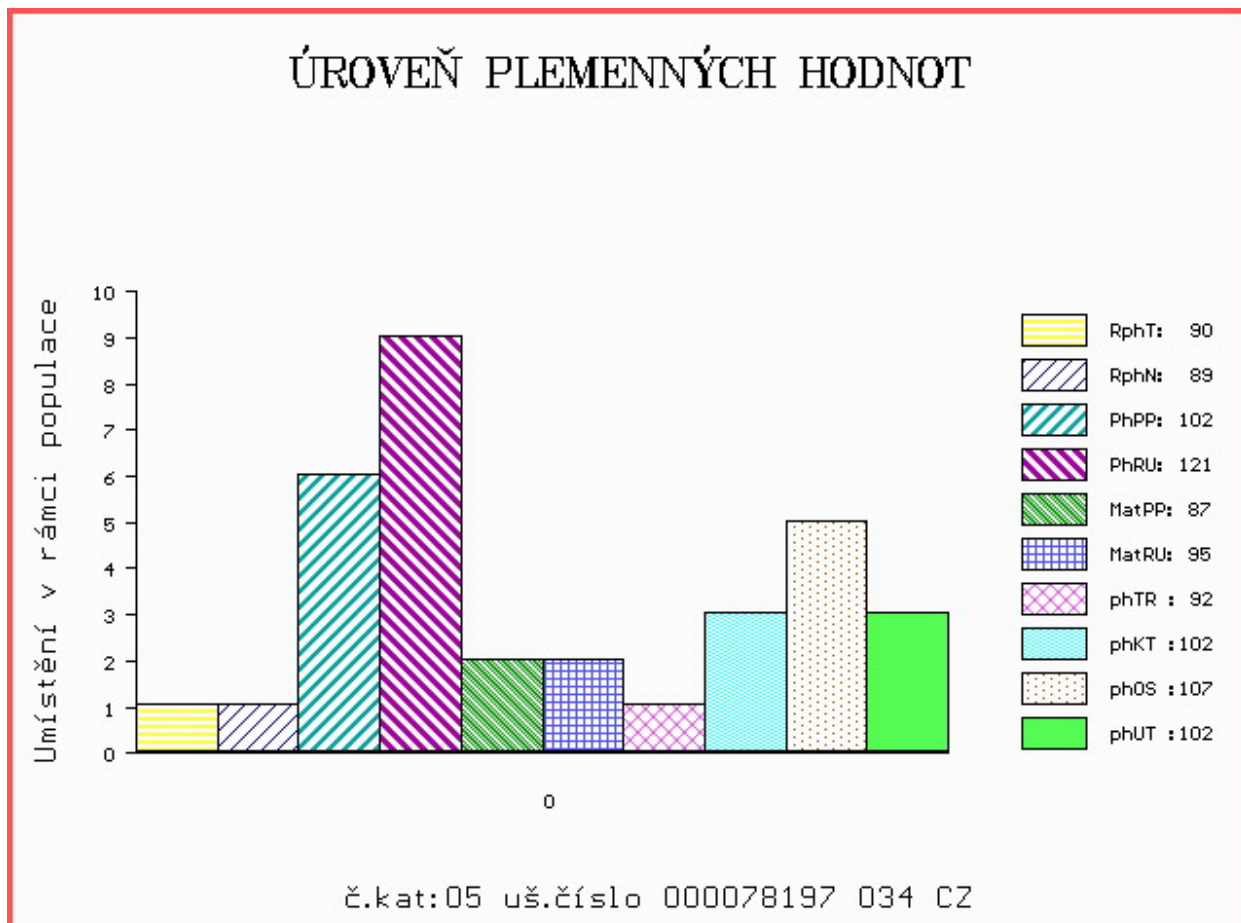

Číslo : 627768 051 CZ EURO RED Z RYNOLTIC Číslo katalogu 6  
 Dat.nar. : 16.01.2018 Plemeno : G100 Aberdeen Angus  
 Chovatel : Stebelský Michal, Rynoltice  
 Majitel : Stebelský Michal, Rynoltice

OOO ZAA 943 LOGIE RED EAGLE H664 521334300664  
 OO 284 642 OAKLEA RED GRADUATE L429 580175100429  
 MOO 580175300305 UK OAKLEA RED GILLAIN J305 580175300305

OTEC ZAI 311 MOSSHALL RED SPIRIT P361 562477601361  
 OMO 280 328 AUCHINCRIEVE RED ELATION G908 522860200908  
 MO 561669200175 UK WINDY GOWL RED SKYLARK K175 561669200175  
 MMO 561669500143 UK WINDY GOWL RED SKYE G143 561669500143

OOM ZAA 451 KOLT 3M 035282053002  
 OM AAP 650 OPIČÁK AFM 027000543757031  
 MOM 53233 242 CZ AFM QUEEN 27L 027000053233242

MA 134958 941 CZ /6 ot RED 408000134958941  
 OMM ZAA 205 DALIBOR 4D 053281060753  
 MM 103359 302 CZ 235302103359  
 MMM 4046 117 CZ 159 88 197

Vl.užit:nar: 36 \* kg ve 120d: 186 kg 210d: 298 kg 365d: 512 kg / kříž: 135 cm  
 Přírustek v testu : 1416 g / 86 přírustek od narození: 1339 g / 80 šourek 39 cm  
 Věk při ZV 469 dní aktuálně k 29.03.19 hmotnost: 621 kg výška v kříži: 140 cm

PLEMENNÉ HODNOTY										LINEARNÍ HODNOCENÍ							
	pp	ru	pp	ru	TR	KT	OS	UT		Hmot	kříž	TR	KT	OS	UT	CE	
BÝK	PE	88	104	ME	104	98	100	98	98	100							
MATKA	PE	105	92	ME	113	101	90	84	84	85	706	138	23	22	18	7	70
OTEC	PE	71	108	ME	95	99	106	114	115	115	0	0	0	0	0	0	0

HODNOCEN: TR 8 / / 8 KT / / OS / / UT Výsledek:

## ÚROVEŇ PLEMENNÝCH HODNOT

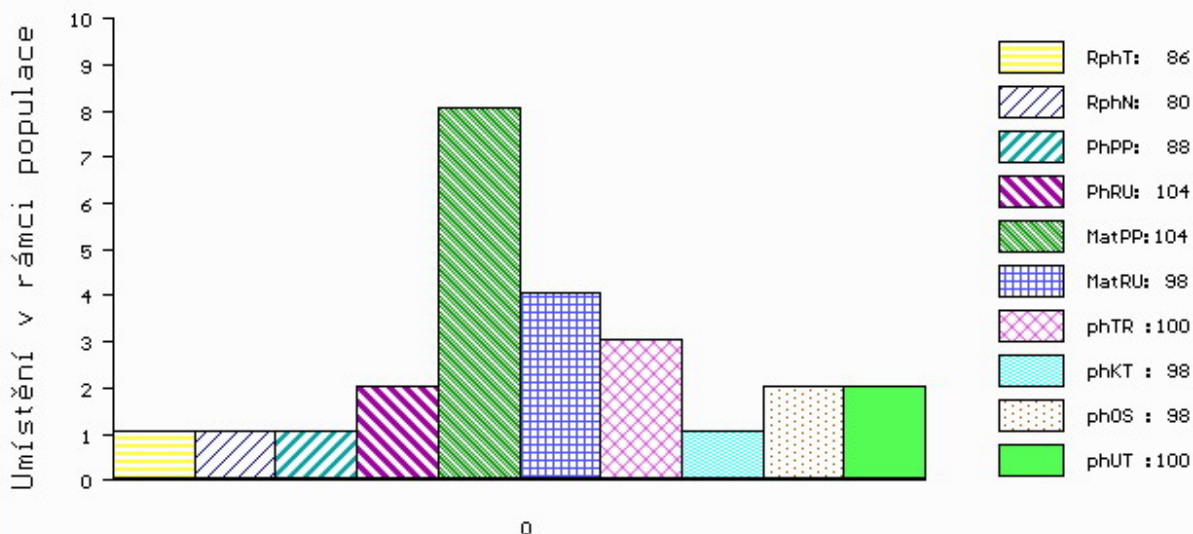

č.kat:06 uš.číslo 000627768 051 CZ

Číslo : 627744 051 CZ ENGE RED Z RYNOLTIC ET Číslo katalogu 7  
 Dat.nar. : 18.01.2018 Plemeno : G100 Aberdeen Angus  
 Chovatel : Stebelský Michal, Rynoltice  
 Majitel : Stebelský Michal, Rynoltice

OOO ZAA 932 ANKONIAN ELIXIR 100 12758219  
 OO ZAI 184 NETHERALLAN PETER PERSHORE 052 541616100052  
 MOO 0 NIGHTINGALE PRIDE OF PERSHORE RWZ.S44.18

OTEC ZAA 884 BLELACK BLACK VESUVIUS K369 521115402369  
 OMO 272 539 BLELACK BLACK GOLD C717 521115400717  
 MO 521115301780 UK BLELACK BLACK VELVET G780 521115301780  
 MMO 521115401018 UK BLELACK BLACK VELVET D018 521115401018

OOM ZAA 572 RED RIIS STRYKER 394 ET 85569-00394  
 OM ZAA 696 ROCKY RED Z PĚČINA 268000594941031  
 MOM 159677 931 CZ RED 268000159677931

MA 294675 953 CZ /3 ot VIVIEN RED Z JAKUBOVIC 257000294675953  
 OMM ZAA 440 KANÓN RED ET 119590106693  
 MM 188169 953 CZ REA RED Z JAKUBOVIC 257000188169953  
 MMM 31006 953 CZ LOUTNA 257000031006953

Vl.užit:nar: 36 \* kg ve 120d: 250 kg 210d: 350 kg 365d: 599 kg / kříž: 132 cm  
 Přírustek v testu : 2050 g / 117 přírustek od narození: 1605 g / 117 šourek 39 cm  
 Věk při ZV 467 dní aktuálně k 29.03.19 hmotnost: 734 kg výška v kříži: 136 cm

PLEMENNÉ HODNOTY

LINEARNÍ HODNOCENÍ

	pp	ru	ME	pp	ru	TR	KT	OS	UT	Hmot	kříž	TR	KT	OS	UT	CE	
BÝK	PE	101	124	ME	79	105	103	107	107	106							
MATKA	PE	103	103	ME	96	125	90	100	101	99	596 /	134	20	18	18	6	62
OTEC	PE	93	134	ME	70	93	114	104	102	105	1050 /	150	28	27	27	9	91

HODNOCEN: TR 6 / /10 KT / / OS / / UT Výsledek:

ÚROVEŇ PLEMENNÝCH HODNOT

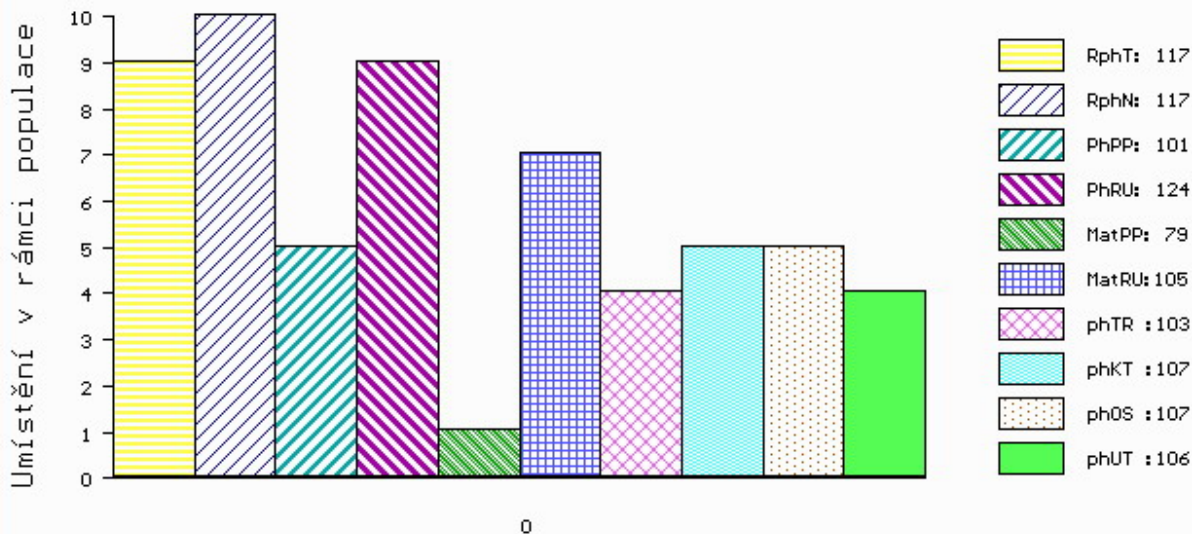

č.kat:07 uš.číslo 000627744 051 CZ

Číslo : 999443 031 CZ EXCALIBUR IKAR Číslo katalogu 8  
 Dat.nar. : 19.01.2018 Plemeno : G100 Aberdeen Angus  
 Chovatel : Zítek Jaroslav, Pechova Lhota  
 Majitel : Zítek Jaroslav, Pechova Lhota

OOO 267 466 RED BLAZE V415 878073  
 OO ZAA 514 RED T-K BLAZER 4L 1080182  
 MOO 877043 CA RED T-K ANNA 17F 877043

**OTEC ZAI 199 MEWIL ARTUŠ 1C 448000861525031**

OMO AAP 121 AFM GOBLÉN 027117002755  
 MO 48721 931 CZ MEWIL QUEEN 24P 045000048721931  
 MMO 6132 201 CZ WILBAR QUEEN IDELETTE 2C 045201006132

OOM 270 362 PLAINVIEW SAUGAHATCHEE 31X 13328473  
 OM ZAA 706 MEWIL RAUL ET 604U 045000600090031  
 MOM 969880 CA YOUNG DALE LUCY 12J 969880

**MA 446134 931 CZ /6 ot MEWIL MYFLOWER 14Z 045000446134931**

OMM ZAA 212 KENWAW MAXIMUM 2D 788841  
 MM 48717 931 CZ MEWIL ROSALIND 14P 045000048717931  
 MMM 144899 201 CZ MEWIL ROSALIND 32M 045000144899201

Vl.užit:nar: 42 \*\*\* kg ve 120d: 230 kg 210d: 345 kg 365d: 558 kg / kříž: 137 cm  
 Přírůstek v testu : 1850 g / 103 přírůstek od narození: 1454 g / 106 šourek 39 cm  
 Věk při ZV 466 dní aktuálně k 29.03.19 hmotnost: 673 kg výška v kříži: 142 cm

PLEMENNÉ HODNOTY

LINEARNÍ HODNOCENÍ

	pp	ru	ME	pp	ru	TR	KT	OS	UT	Hmot	kříž	TR	KT	OS	UT	CE
BÝK	PE	88	122	ME	88	96	109	96	91	95						
MATKA	PE	105	108	ME	97	86	89	80	79	80	756 /	143	27	22	22	7 78
OTEC	PE	80	119	ME	73	115	110	106	101	105	736 /	141	27	24	22	8 81

HODNOCEN: TR 9 / /10 KT / / OS / / UT Výsledek:

ÚROVEŇ PLEMENNÝCH HODNOT

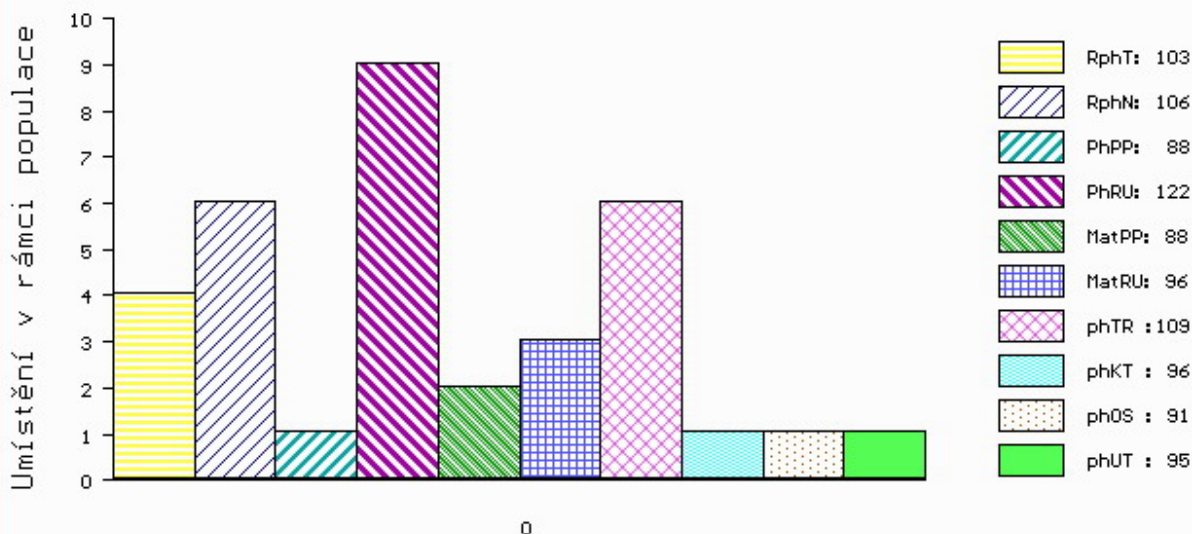

č.kat:08 uš.číslo 000999443 031 CZ

Číslo : **45249 034 CZ** **EVAN Z PODOLÍ** Číslo katalogu 9  
 Dat.nar. : 30.01.2018 Plemeno : G100 Aberdeen Angus  
 Chovatel : Vaněk Josef, Podolí  
 Majitel : Vaněk Josef, Podolí

OOO 270 922 RED SIX MILE SAKIC 832S 1332064  
 OO PAA 027 MEWIL RED TEX 602X ET 045000691379031  
 MOO 987511 CA RED T-K DIXIE 10J 987511

**OTEC PAA 724 MEWIL AURUM 52C 448000903438031**  
 OMO 267 504 YOUNG DALE REAL DEAL 18K 1023568  
 MO 240511 931 CZ MEWIL PEGGY 511T ET 398000240511931  
 MMO 1119513 CA YOUNG DALE PEG 68M 1119513

OOM ZAA 451 KOLT 3M 035282053002  
 OM ZAA 599 OSKAR AFM 027000543766031  
 MOM 53238 242 CZ AFM SOUTHONDALE ERICA 1M 027000053238242

**MA 638232 931 CZ /1 ot BOHÉMA Z ŘEVNOVA 255000638232931**  
 OMM ZAA 804 TANGO Z RANČIC 6X 326000664374031  
 MM 522275 931 CZ ZUZKA Z RANČIC 326000522275931  
 MMM 403232 931 CZ ELCA Z RANČIC 4X 326000403232931

Vl.užit:nar: **42 \*\*** kg ve 120d: **205** kg 210d: **327** kg 365d: **531** kg / kříž: **130** cm  
 Přírustek v testu : **1616 g / 98** přírustek od narození: **1411 g / 97** šourek **36** cm  
 Věk při ZV **455** dní aktuálně k 29.03.19 hmotnost: **639** kg výška v kříži: **132** cm

PLEMENNÉ HODNOTY										LINEARNÍ HODNOCENÍ							
	pp	ru	pp	ru	TR	KT	OS	UT	Hmot	kříž	TR	KT	OS	UT	CE		
BÝK	PE	102	115	ME	101	105	107	106	106	107							
MATKA	PE	98	112	ME	117	109	106	104	104	104	751	144	27	22	21	7	77
OTEC	PE	105	107	ME	84	106	91	94	97	95	563	129	18	17	17	5	57

HODNOCEN: TR 5 / / 9 KT / / OS / / UT Výsledek:

## ÚROVEŇ PLEMENNÝCH HODNOT

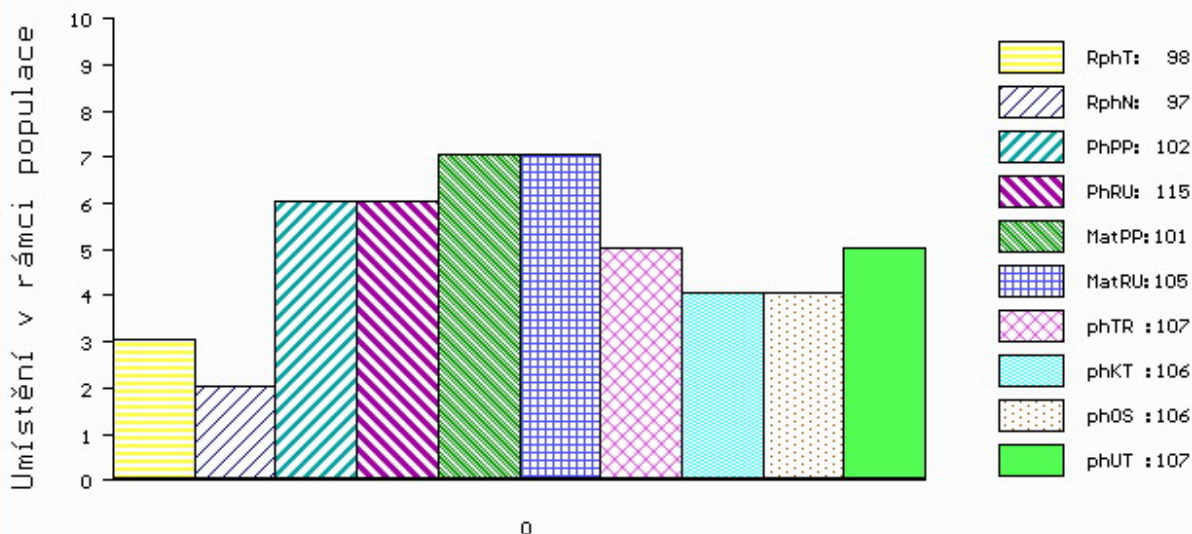

č.kat:09 uš.číslo 000045249 034 CZ

Číslo : 10476 064 CZ EMIL RED TOPANGUS Číslo katalogu 10  
 Dat.nar. : 03.02.2018 Plemeno : G100 Aberdeen Angus  
 Chovatel : Nechvátal Milan, Počátky  
 Majitel : Nechvátal Milan, Počátky

OOO 287 405 RED SIX MILE RAWHIDE 222X 1573605  
 OO 287 401 RED SIX MILE TUFF ENUF 111Z 1675335  
 MOO 1398570 CA RED BAR-E-L DIAMOND 111T 1398570

OTEC ZAI 469 RED SIX MILE CRUISE 125C 1858433  
 OMO 287 408 RED SIX MILE RUGER 221X 1573604  
 MO 1675275 CA RED SIX MILE FLOWER 32Z 1675275  
 MMO 1353723 CA RED SIX MILE FLOWER 713S 1353723

OOM ZAA 453 KARMÍN RED 16M ET 035282053009  
 OM ZAA 601 OLE RED ZDB 035000532328031  
 MOM 50086 242 CZ 109K 035242050086

MA 490556 931 CZ /2 ot RED  
 OMM ZAA 283 HAWKINS BRONZE 495436  
 MM 386155 961 CZ SANDRA RED TEGRO 133000386155961  
 MMM 272515 961 CZ ORNELA RED TEGRO 133000272515961

Vl.užit:nar: 39 \* kg ve 120d: 201 kg 210d: 314 kg 365d: 495 kg / kříž: 126 cm  
 Přírustek v testu : 1266 g / 88 přírustek od narození: 1344 g / 93 šourek 37 cm  
 Věk při ZV 451 dní aktuálně k 29.03.19 hmotnost: 602 kg výška v kříži: 132 cm

PLEMENNÉ HODNOTY										LINEARNÍ HODNOCENÍ							
	pp	ru	pp	ru	TR	KT	OS	UT	Hmot	kříž	TR	KT	OS	UT	CE		
BÝK	PE	95	118	ME	97	97	93	106	109	105							
MATKA	PE	103	119	ME	96	97	94	100	102	100	690	145	22	21	17	7	67
OTEC	PE	90	106	ME	90	100	97	106	108	105	0	0	0	0	0	0	0

HODNOCEN: TR 5 / / 7 KT / / OS / / UT Výsledek:

## ÚROVEŇ PLEMENNÝCH HODNOT

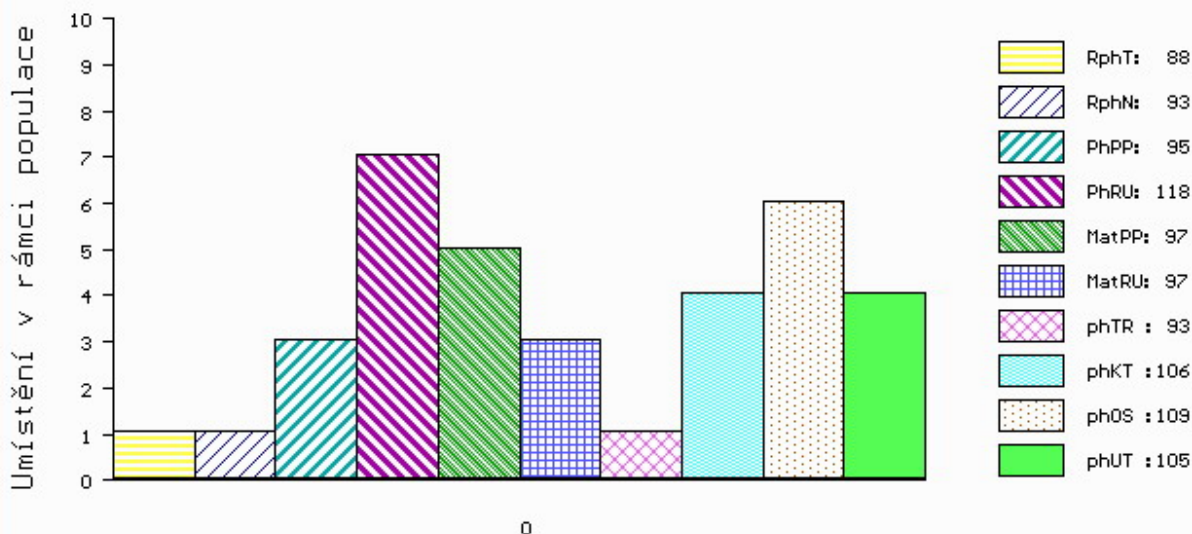

č.kat:10 uš.číslo 000010476 064 CZ



Číslo : **30623 034 CZ** **EZRA Z RANČIC 27GŠ** Číslo katalogu 11  
 Dat.nar. : 03.02.2018 Plemeno : G100 Aberdeen Angus  
 Chovatel : Šebelka Štěpán, Ing. Rančice  
 Majitel : Šebelka Štěpán, Ing. Rančice

OOO ZAA 848 HF EL TIGRE 28U 1469322  
 OO PAA 563 ANTON Z RANČIC 13C 326000844569031  
 MOO 15736 931 CZ MÍLA Z RANČIC 4P 326000015736931

**O TEC ZAI 515 CYKLON Z RANČIC 49E 326000977836031**  
 OMO ZAA 899 UREASA RED ET 398000717353031  
 MO 563122 931 CZ RED UREA Z RANČIC 15C 326000563122931  
 MMO 482987 931 CZ RED MISS HOBO Z RANČIC 14Z 326000482987931

OOM 265 400 RED BHC STRYKER 778117  
 OM ZAA 572 RED RIIS STRYKER 394 ET 85569-00394  
 MOM 833006 CA RED FINE LINE CONTENDER 54E 833006

**MA 460655 931 CZ /5 ot VANESSA 320000460655931**  
 OMM ZAA 262 GAG 205117002168  
 MM 199080 931 CZ 320000199080931  
 MMM 120741 201 CZ MEWIL PRIDE 32K 045201120741

Vl.užit:nar: **47** \*\*\* kg ve 120d: **212** kg 210d: **340** kg 365d: **605** kg / kříž: **136** cm  
 Přírustek v testu : **1441** g / **97** přírustek od narození: **1487** g / **96** šourek **36** cm  
 Věk při ZV **451** dní aktuálně k 29.03.19 hmotnost: **670** kg výška v kříži: **143** cm

PLEMENNÉ HODNOTY

LINEARNÍ HODNOCENÍ

	pp	ru	pp	ru	TR	KT	OS	UT	Hmot	kříž	TR	KT	OS	UT	CE		
BÝK	PE	<b>94</b>	<b>117</b>	ME	<b>103</b>	<b>109</b>	<b>112</b>	<b>107</b>	<b>106</b>	<b>110</b>							
MATKA	PE	<b>107</b>	<b>116</b>	ME	<b>100</b>	<b>115</b>	<b>105</b>	<b>100</b>	<b>100</b>	<b>102</b>	<b>874</b>	<b>148</b>	<b>28</b>	<b>22</b>	<b>23</b>	<b>9</b>	<b>82</b>
O TEC	PE	<b>85</b>	<b>118</b>	ME	<b>98</b>	<b>104</b>	<b>120</b>	<b>113</b>	<b>109</b>	<b>115</b>	<b>637</b>	<b>137</b>	<b>26</b>	<b>21</b>	<b>20</b>	<b>7</b>	<b>74</b>

HODNOCEN: TR 10 / /10 KT / / OS / / UT Výsledek:

ÚROVEŇ PLEMENNÝCH HODNOT

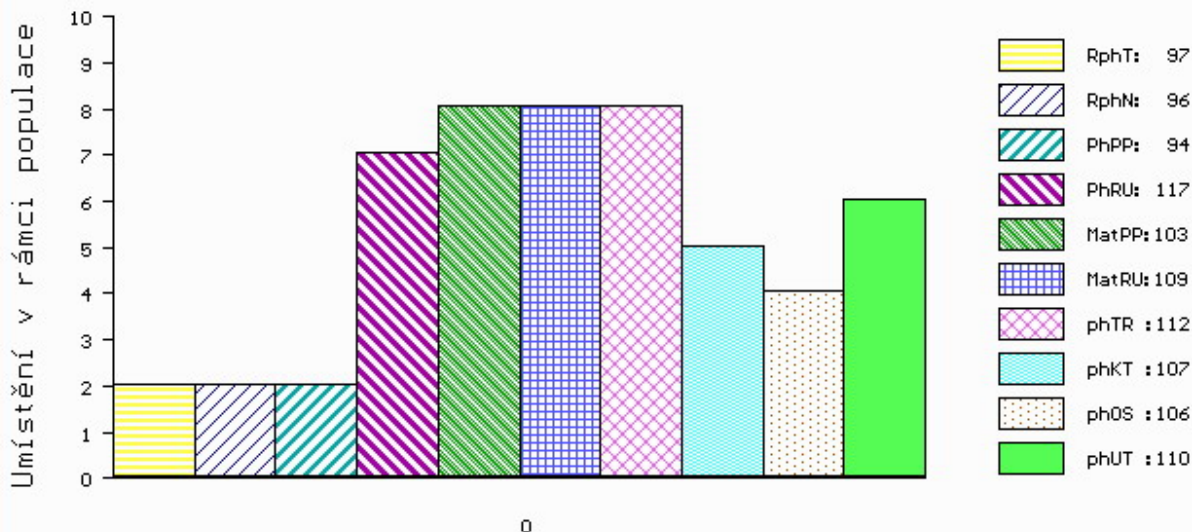

č.kat:11 uš.číslo 000030623 034 CZ

Číslo : 39314 034 CZ ETIK RED Z PĚČINA Číslo katalogu 12  
 Dat.nar. : 11.02.2018 Plemeno : G100 Aberdeen Angus  
 Chovatel : Lepša Vladimír, Pěčín  
 Majitel : Lepša Vladimír, Pěčín

OOO 272 123 RED LAZY MC STOUT 308 1343852  
 OO ZAA 847 RED LAZY MC COWBOY CUT 26U 1441140  
 MOO 1136455 CA RED LAZY MC STAR 185M 1136455

**O TEC ZAI 183 ZIKMUND Z PĚČINA 268000855112031**

OMO ZAA 637 BAR 5 AN MORE DIRECTION 3405S 1358070  
 MO 452415 961 CZ URŠULA BLACK TEGRO 133000452415961  
 MMO 349982 961 CZ SALY BLACK TEGRO 133000349982961

OOM 265 400 RED BHC STRYKER 778117  
 OM ZAA 572 RED RIIS STRYKER 394 ET 85569-00394  
 MOM 833006 CA RED FINE LINE CONTENDER 54E 833006

**MA 479954 931 CZ /5 ot 268000479954931**

OMM ZAA 693 RED BAR 5 AR MAXIMUM 2406S 1369251  
 MM 375771 931 CZ RED 268000375771931  
 MMM 48806 931 CZ 268000048806931

Vl.užit:nar: 35 \*\* kg ve 120d: 213 kg 210d: 354 kg 365d: 588 kg / kříž: 136 cm  
 Přírustek v testu : 1800 g / 116 přírustek od narození: 1567 g / 116 šourek 37 cm  
 Věk při ZV 443 dní aktuálně k 29.03.19 hmotnost: 679 kg výška v kříži: 143 cm

PLEMENNÉ HODNOTY										LINEARNÍ HODNOCENÍ							
	pp	ru	pp	ru	TR	KT	OS	UT	Hmot	kříž	TR	KT	OS	UT	CE		
BÝK	PE	111	126	ME	103	97	108	109	109	110							
MATKA	PE	112	107	ME	92	111	103	96	94	96	620	138	21	18	17	6	62
O TEC	PE	103	134	ME	120	89	111	123	124	124	718	139	27	25	25	9	86

HODNOCEN: TR 10 / /10 KT / / OS / / UT Výsledek:

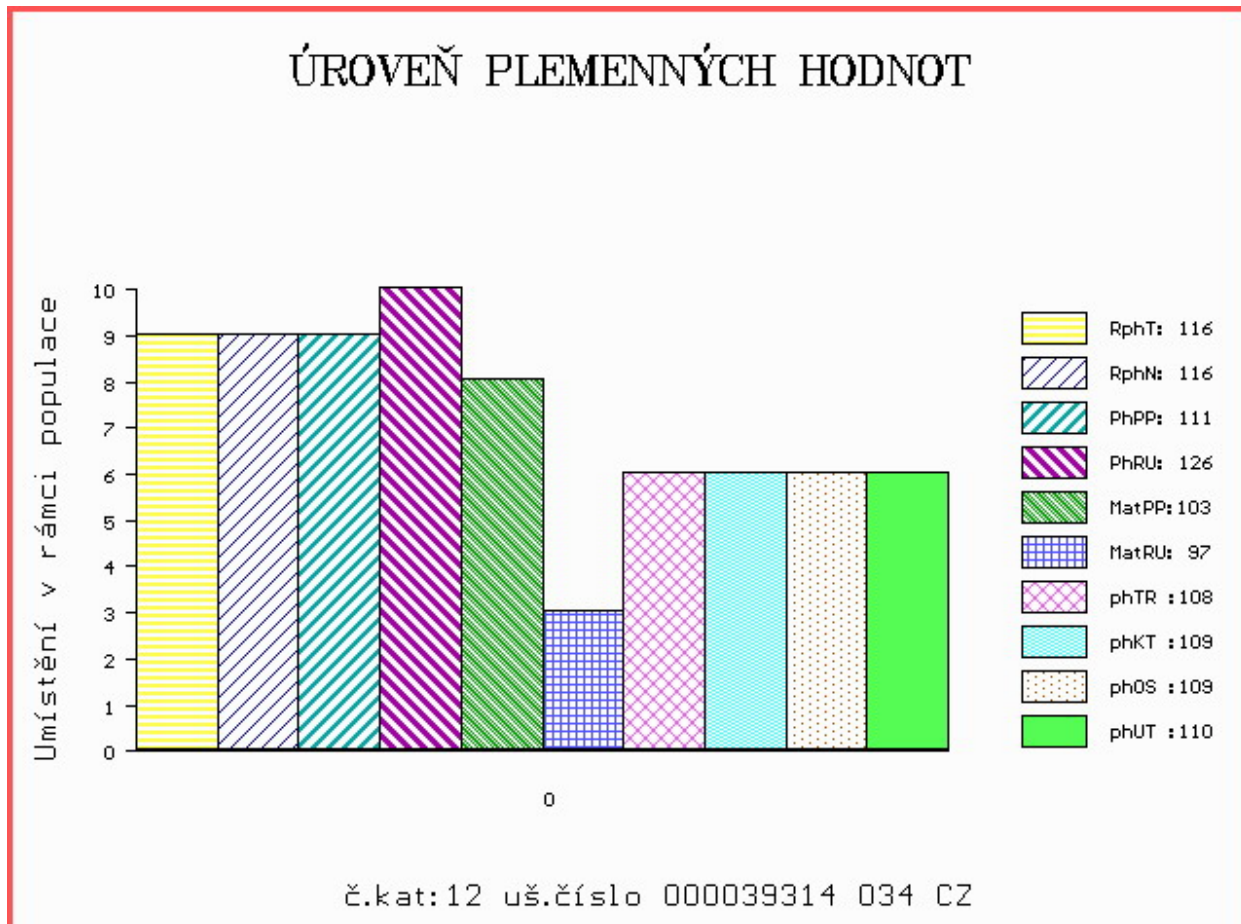

Číslo : 39317 034 CZ ESTER Z PĚČINA Číslo katalogu 13  
 Dat.nar. : 19.02.2018 Plemeno : G100 Aberdeen Angus  
 Chovatel : Lepša Vladimír, Pěčín  
 Majitel : Lepša Vladimír, Pěčín

OOO 279 338 NIGHTINGALE TOBY B116 302307200116  
 OO 279 337 THE MOSS BEAUTIFUL MAN D410 182920600410  
 MOO 10800501 UK BEAUTY MAID OF THE MOSS ZAB.X55.23

OTEC ZAA 944 RAWBURN JESTER ERIC J034 562106101034

OMO 279 339 RANUI W IMPACT 762 13186097762  
 MO 502106600213 UK RAWBURN JOY ERICA C213 502106600213  
 MMO 562106700067 UK RAWBURN JOY ERICA A067 562106700067

OOM 272 123 RED LAZY MC STOUT 308 1343852  
 OM ZAA 847 RED LAZY MC COWBOY CUT 26U 1441140  
 MOM 1136455 CA RED LAZY MC STAR 185M 1136455

MA 458865 931 CZ /4 ot VANESA Z PĚČINA 268000458865931

OMM ZAA 411 RED SSS HIGH MARK 272D 805674  
 MM 375763 931 CZ RED 268000375763931  
 MMM 132572 201 CZ 268000132572201

Vl.užit:nar: 39 \*\* kg ve 120d: 197 kg 210d: 322 kg 365d: 548 kg / kříž: 132 cm  
 Přírustek v testu : 1675 g / 104 přírustek od narození: 1409 g / 100 šourek 39 cm  
 Věk při ZV 435 dní aktuálně k 29.03.19 hmotnost: 607 kg výška v kříži: 134 cm

PLEMENNÉ HODNOTY

LINEARNÍ HODNOCENÍ

	pp	ru	pp	ru	TR	KT	OS	UT	Hmot	kříž	TR	KT	OS	UT	CE		
BÝK	PE	97	113	ME	102	98	102	106	106	106							
MATKA	PE	104	109	ME	110	102	100	99	99	99	845	145	28	24	21	7	80
OTEC	PE	96	117	ME	89	93	109	113	112	114	0	0	0	0	0	0	0

HODNOCEN: TR 6 / /10 KT / / OS / / UT Výsledek:

ÚROVEŇ PLEMENNÝCH HODNOT

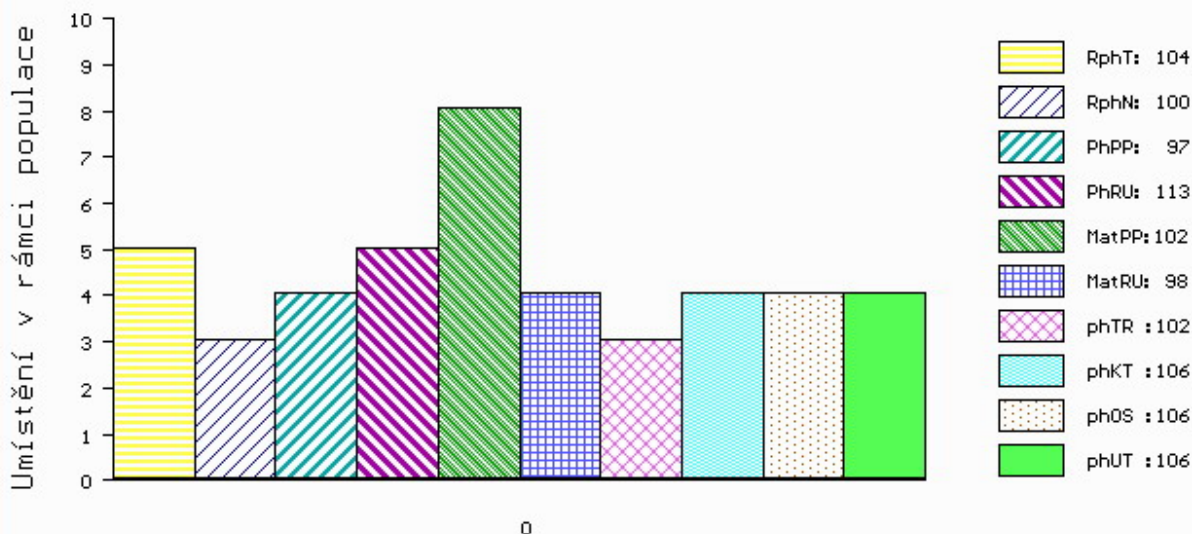

č.kat:13 uš.číslo 000039317 034 CZ

Číslo : 88219 064 CZ ESSEN RED Z HOJOVIC Číslo katalogu 14  
 Dat.nar. : 19.02.2018 Plemeno : G100 Aberdeen Angus  
 Chovatel : Vaniček Josef, Hojovice  
 Majitel : Vaniček Josef, Hojovice

OOO 270 346 RED FINE LINE MULBERRY 26P 1237972  
 OO ZAA 694 RED BRYLOR TALISKER 202T 1410189  
 MOO 1026704 CA RED BRYLOR BONITA 66K 1026704

OTEC PAA 412 ZEFA RED Z HOJOVIC 39900801437061  
 OMO ZAA 511 LEVHARD RED Z CUNKOVA ET 253031070326  
 MO 349925 961 CZ 133000349925961  
 MMO 217835 961 CZ NOEMI TEGRO 133000217835961

OOM ZAA 334 LCHMN SHARPSHOOTER 1369 29A0172  
 OM AAP 709 PLAYBOY RED Z PĚČÍNA 268000553671031  
 MOM 48810 931 CZ MADLA Z PĚČÍNA 268000048810931

MA 533011 961 CZ /4 ot ZRZKA RED TEGRO 133000533011961  
 OMM ZAA 335 BIEBER REDROBBER 5488 479066  
 MM 235950 961 CZ OLDŘIŠKA RED TEGRO ET 133000235950961  
 MMM 29440 961 CZ LEA BLACK RF TEGRO 133000029440961

Vl.užit:nar: 32 \* kg ve 120d: 282 kg 210d: 387 kg 365d: 675 kg / kříž: 139 cm  
 Přírustek v testu : 1916 g / 116 přírustek od narození: 1772 g / 126 šourek 42 cm  
 Věk při ZV 435 dní aktuálně k 29.03.19 hmotnost: 746 kg výška v kříži: 143 cm

PLEMENNÉ HODNOTY										LINEARNÍ HODNOCENÍ							
	pp	ru	pp	ru	TR	KT	OS	UT	Hmot	kříž	TR	KT	OS	UT	CE		
BÝK	PE	118	139	ME	81	98	112	104	101	105							
MATKA	PE	109	119	ME	91	118	111	107	104	107	572	138	23	19	18	6	66
OTEC	PE	116	129	ME	80	96	110	105	104	107	735	141	27	21	18	6	72

HODNOCEN: TR 10 / /10 KT / / OS / / UT Výsledek:

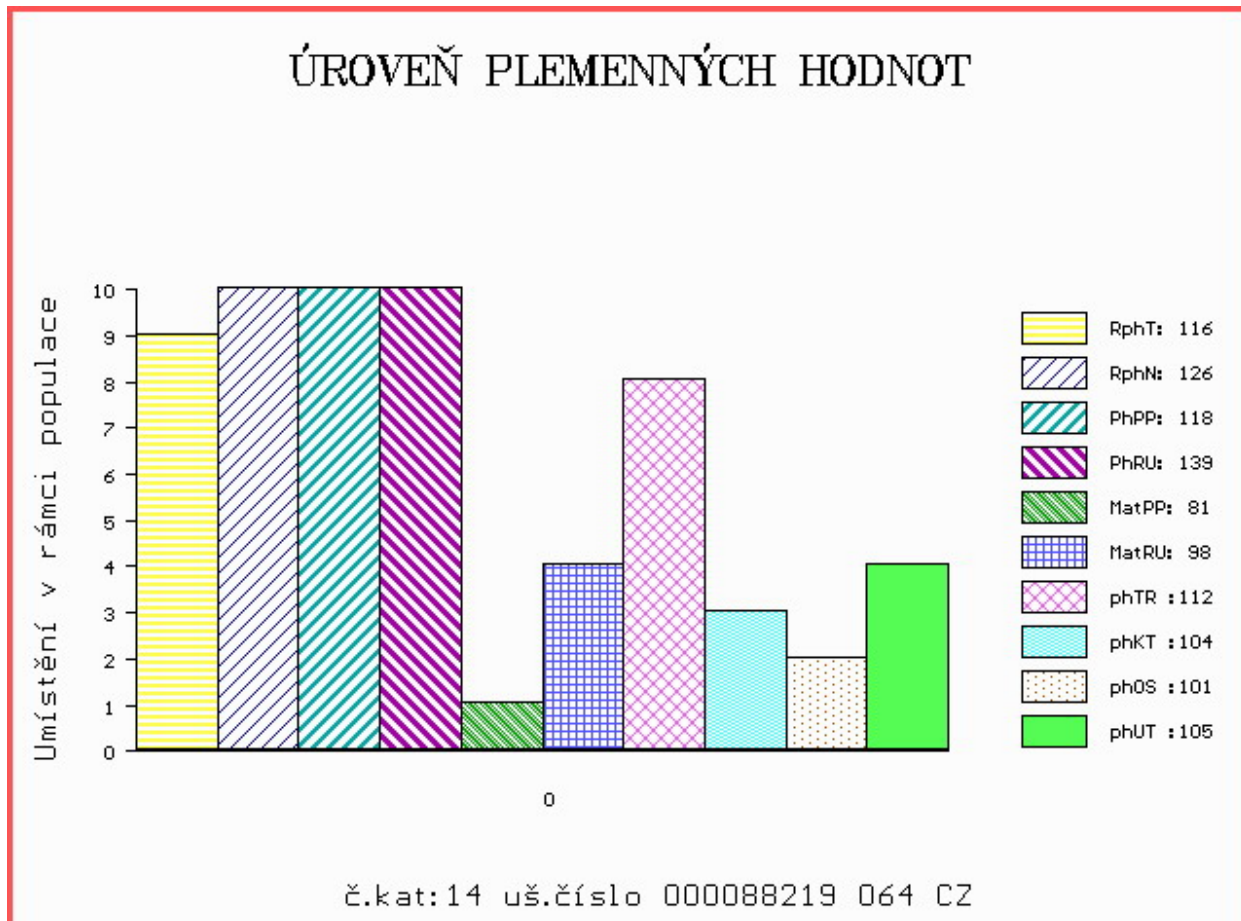

Číslo : 33716 034 CZ **ENERGI Z CHLUMU** Číslo katalogu 15  
 Dat.nar. : 25.02.2018 Plemeno : G100 Aberdeen Angus  
 Chovatel : Borovka Daniel, Chlum  
 Majitel : Borovka Daniel, Chlum

OOO 279 912 MYTTY IN FOCUS 13880818  
 OO 280 712 VIN-MAR FOCUS IN 8847 16135296  
 MOO 15688941 US BALDRIDGE ERROLINE S216 15688941

**Otec ZAI 060 GF SON IN LAW 4Z 1660164**  
 OMO 276 551 S A V NET WORTH 4200 14739204  
 MO 1546282 CA TAMBRI BLACKBIRD 4X 1546282  
 MMO 1223967 CA TAMBRI BLACKBIRD 2P 1223967

OOM ZAA 514 RED T-K BLAZER 4L 1080182  
 OM ZAA 779 SUPERIOR ZDB 035000665847031  
 MOM 273258 931 CZ 035000273258931

**MA 435408 931 CZ /5 ot URANKA ZDB 035000435408931**  
 OMM ZAA 479 LASO ZDB 27N 035031010437  
 MM 282248 931 CZ 035000282248931  
 MMM 4551 117 CZ LADY OF PLEASANT VISTA 51G 035117004551

Vl.užit:nar: 38 \*\* kg ve 120d: 197 kg 210d: 304 kg 365d: 537 kg / kříž: 131 cm  
 Přírustek v testu : 1641 g / 102 přírustek od narození: 1385 g / 100 šourek 37 cm  
 Věk při ZV 429 dní aktuálně k 29.03.19 hmotnost: 588 kg výška v kříži: 132 cm

PLEMENNÉ HODNOTY										LINEARNÍ HODNOCENÍ								
	pp	ru	pp	ru	TR	KT	OS	UT		Hmot	kříž	TR	KT	OS	UT	CE		
BÝK	PE	102	112	ME	86	97	95	101	102	99								
MATKA	PE	98	102	ME	96	98	87	92	94	91	716	/	140	18	19	18	6	61
Otec	PE	106	110	ME	73	103	96	108	112	105	0	/	0	0	0	0	0	0

HODNOCEN: TR 5 / / 9 KT / / OS / / UT Výsledek:

## ÚROVEŇ PLEMENNÝCH HODNOT

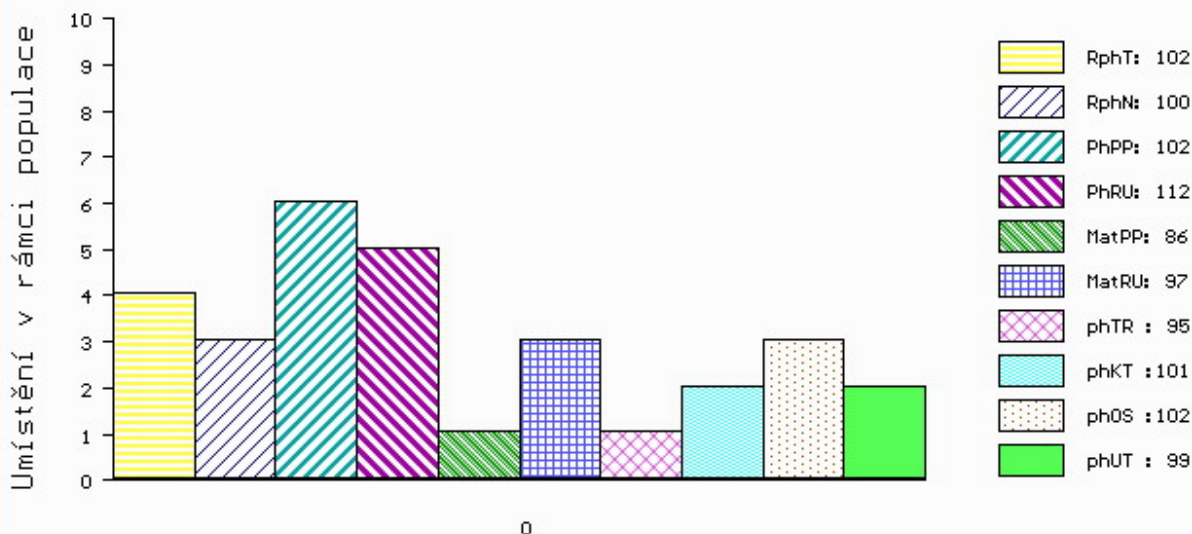

č.kat:15 uš.číslo 000033716 034 CZ

Číslo : 669757 062 CZ ELIOT Z KRUMVÍŘ Číslo katalogu 16  
 Dat.nar. : 01.03.2018 Plemeno : G100 Aberdeen Angus  
 Chovatel : Valihrach František, Krumvíř  
 Majitel : Valihrach František, Krumvíř

OOO 281 765 G 13 STRUCTURE 13394625  
 OO 279 298 LAGRAND MAF ANTIDOTE 5775 15442456  
 MOO 14343091 US MAPLE LANE FOREVER LADY 277 14343091

**O TEC ZAI 177 BLELACK DUKE J262 521115202262**

OMO 281 766 CIRCLE A ADVENTURE 0124 13556245  
 MO 15259208 US ONEILLS DELIA K 720 15259208  
 MMO 14134966 US ONEILLS DELIA 715 14134966

OOM ZAA 630 OLŠE RED POLFIN 339000521333072  
 OM ZAA 768 STAR RED TEGRO 133000666607061  
 MOM 50625 961 CZ MARIKA BLACK RF TEGRO 133000050625961

**MA 572916 961 CZ /3 ot ANĎELA Z RANTÍŘOVA 144000572916961**

OMM ZAA 467 KLAS 104M 035282053039  
 MM 212463 961 CZ 144000212463961  
 MMM 93425 647 CZ DIANA Z RANTÍŘOVA 144647093425

Vl.užit:nar: 33 \*\*\* kg ve 120d: 235 kg 210d: 376 kg 365d: 637 kg / kříž: 138 cm  
 Přírustek v testu : 1666 g / 98 přírustek od narození: 1672 g / 106 šourek 39 cm  
 Věk při ZV 425 dní aktuálně k 29.03.19 hmotnost: 690 kg výška v kříži: 141 cm

PLEMENNÉ HODNOTY										LINEARNÍ HODNOCENÍ							
	pp	ru	pp	ru	TR	KT	OS	UT	Hmot	kříž	TR	KT	OS	UT	CE		
BÝK	PE	108	137	ME	89	80	114	106	104	108							
MATKA	PE	103	119	ME	100	90	111	107	106	109	684	140	27	21	18	7	73
O TEC	PE	99	127	ME	88	85	115	112	111	114	0	0	0	0	0	0	0

HODNOCEN: TR 10 / /10 KT / / OS / / UT Výsledek:

## ÚROVEŇ PLEMENNÝCH HODNOT

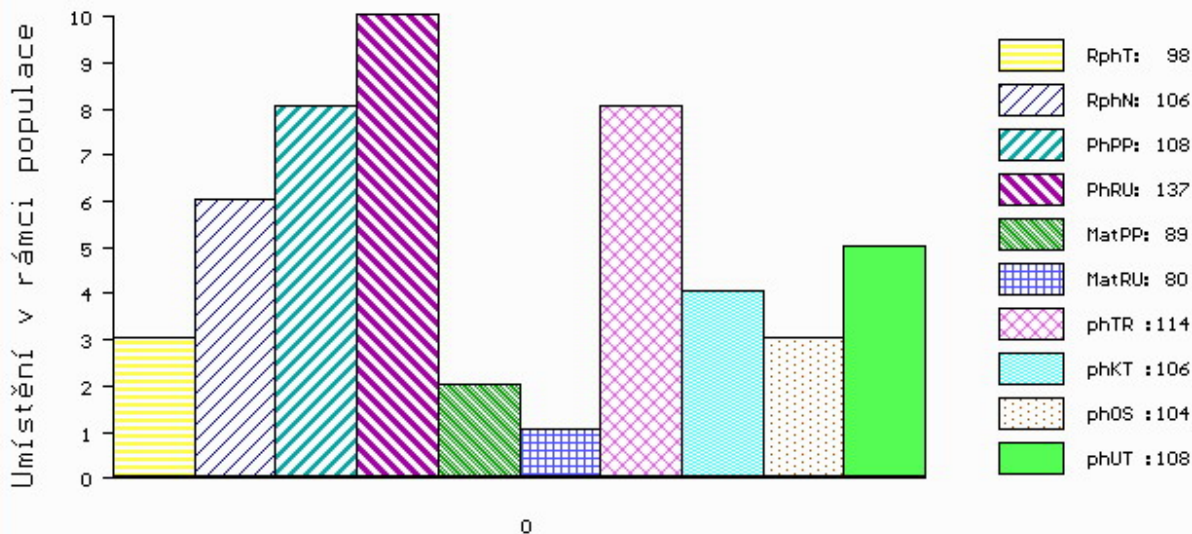

č.kat:16 uš.číslo 000669757 062 CZ

Číslo : 843380 031 CZ ELGAR Z CHLUMU Číslo katalogu 17  
 Dat.nar. : 01.03.2018 Plemeno : G100 Aberdeen Angus  
 Chovatel : Borovka Daniel, Chlum  
 Majitel : Borovka Daniel, Chlum

OOO 271 968 LEACHMAN RIGHT TIME 11750711  
 OO 288 908 BT RIGHT TIME 24J 1115827  
 MOO 10681152 US SITZ EVERELDA ENTENSE 1905 10681152

OTEC ZAI 632 CARRINGTON PARK TIME ON B7 CFQB7  
 OMO 272 547 B/R NEW FRONTIER 095 13588640  
 MO 0 CARRINGTON PARK EMPRESS Z30 CFQZ30  
 MMO 0 TIBOOBURRA EMPRESS S96 VTTS96

OOM ZAA 514 RED T-K BLAZER 4L 1080182  
 OM ZAA 779 SUPERIOR ZDB 035000665847031  
 MOM 273258 931 CZ 035000273258931

MA 435409 931 CZ /5 ot URSULA ZDB 035000435409931  
 OMM ZAA 334 LCHMN SHARPSHOOTER 1369 29AR0172  
 MM 55296 931 CZ 035000055296931  
 MMM 50093 242 CZ 151K 035000050093242

Vl.užit:nar: 34 \*\* kg ve 120d: 228 kg 210d: 337 kg 365d: 596 kg / kříž: 135 cm  
 Přírustek v testu : 1716 g / 102 přírustek od narození: 1552 g / 104 šourek 39 cm  
 Věk při ZV 425 dní aktuálně k 29.03.19 hmotnost: 644 kg výška v kříži: 139 cm

PLEMENNÉ HODNOTY										LINEARNÍ HODNOCENÍ							
	pp	ru	pp	ru	TR	KT	OS	UT		Hmot	kříž	TR	KT	OS	UT	CE	
BÝK	PE	107	124	ME	88	87	106	100	100	101							
MATKA	PE	96	110	ME	95	93	102	99	98	98	786	143	24	19	20	7	70
OTEC	PE	101	117	ME	92	94	102	99	99	99	0	0	0	0	0	0	0

HODNOCEN: TR 9 / /10 KT / / OS / / UT Výsledek:

## ÚROVEŇ PLEMENNÝCH HODNOT

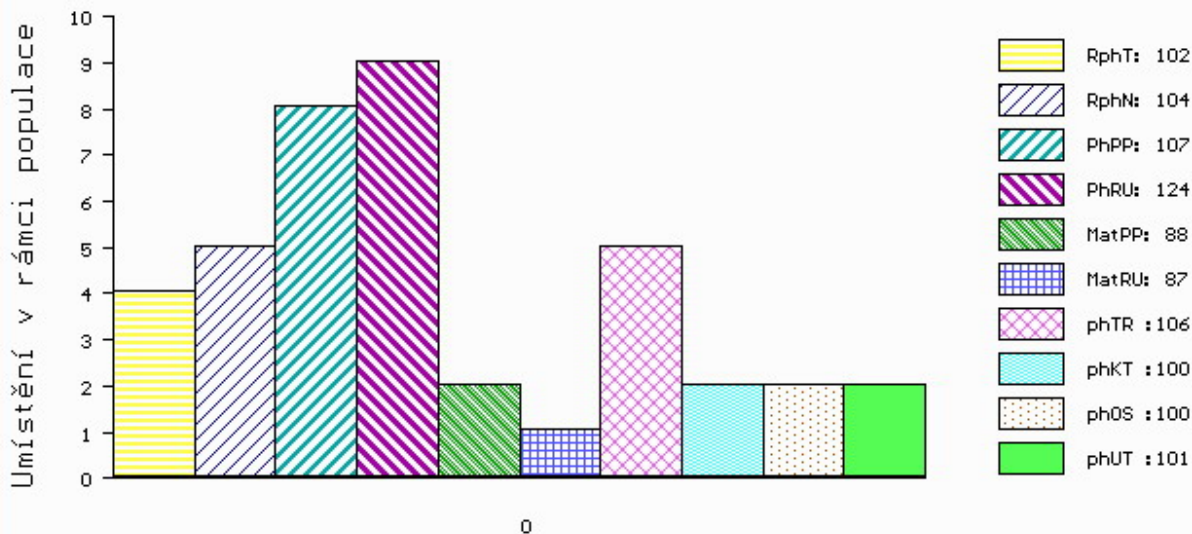

č.kat:17 uš.číslo 000843380 031 CZ

Číslo : 16228 034 CZ ERLO RED Z CUNKOVA Číslo katalogu 18  
 Dat.nar. : 05.03.2018 Plemeno : G100 Aberdeen Angus  
 Chovatel : Farma Kozák, s.r.o.  
 Majitel : Farma Kozák, s.r.o.

OOO ZAA 774 SIBELIUS ZDB 035000665821031  
 OO PAA 191 UBROL PAVAS 087000693034032  
 MOO 196667 932 CZ PRAVDA VLTAVÍN PAVAS 087000196667932

OTEC ZAI 518 CLIO RED 396000635968072  
 OMO ZAA 854 THRILLER TEGRO 133000711708061  
 MO 207858 972 CZ 396000207858972  
 MMO 156840 972 CZ 392000156840972

OOM ZAA 847 RED LAZY MC COWBOY CUT 26U 1441140  
 OM ZAA 942 RED LAZY MC CC CUT ABOVE 102Y 1643251  
 MOM 1343849 CA RED LAZY MC BESS 12S 1343849

MA 557496 931 CZ /2 ot ALISKA Z OSTRÉHO 424000557496931  
 OMM ZAA 694 RED BRYLOR TALISKER 202T 1410189  
 MM 386270 931 CZ TALISKA Z OSTRÉHO 424000386270931  
 MMM 240528 931 CZ RED ET 398000240528931

Vl.užit:nar: 25 \*\*\* kg ve 120d: 222 kg 210d: 323 kg 365d: 579 kg / kříž: 127 cm  
 Přírustek v testu : 1641 g / 105 přírustek od narození: 1496 g / 108 šourek 38 cm  
 Věk při ZV 421 dní aktuálně k 29.03.19 hmotnost: 607 kg výška v kříži: 129 cm

PLEMENNÉ HODNOTY										LINEARNÍ HODNOCENÍ							
	pp	ru	pp	ru	TR	KT	OS	UT	Hmot	kříž	TR	KT	OS	UT	CE		
BÝK	PE	120	131	ME	108	96	103	113	116	113							
MATKA	PE	119	115	ME	124	104	97	103	104	102	672	140	25	22	22	8	77
OTEC	PE	104	127	ME	97	102	104	112	113	112	649	134	24	21	21	8	74

HODNOCEN: TR 4 / /10 KT / / OS / / UT Výsledek:

## ÚROVEŇ PLEMENNÝCH HODNOT

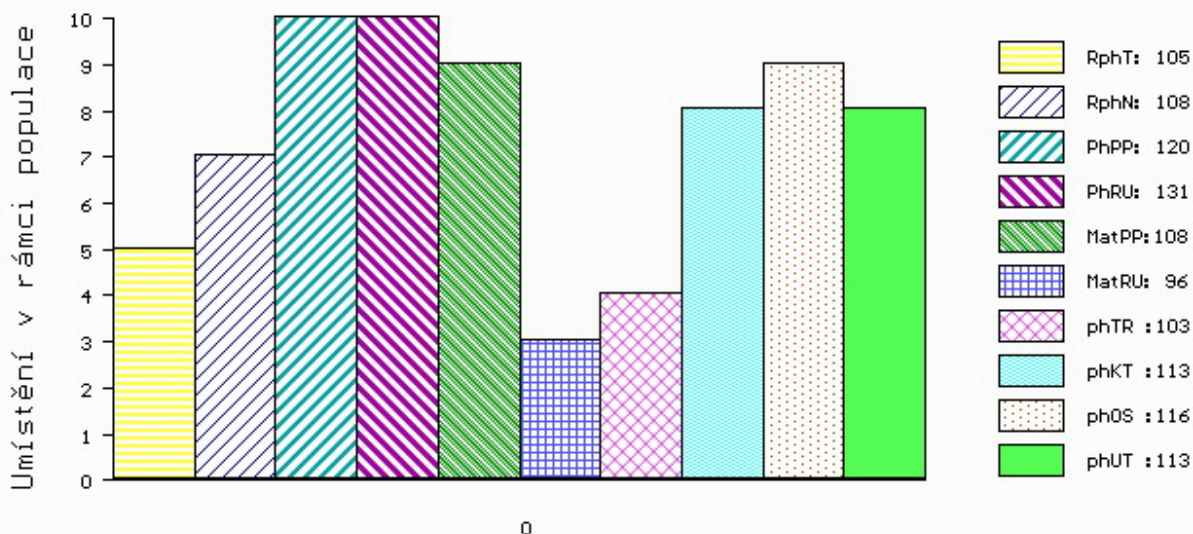

č.kat:18 uš.číslo 000016228 034 CZ



Číslo : 16229 034 CZ EUGEN RED Z CUNKOVA Číslo katalogu 19  
 Dat.nar. : 05.03.2018 Plemeno : G100 Aberdeen Angus  
 Chovatel : Farma Kozák, s.r.o.  
 Majitel : Farma Kozák, s.r.o.

OOO ZAA 774 SIBELIUS ZDB 035000665821031  
 OO PAA 191 UBROL PAVAS 087000693034032  
 MOO 196667 932 CZ PRAVDA VLTAVÍN PAVAS 087000196667932

OPEC ZAI 518 CLIO RED 396000635968072  
 OMO ZAA 854 THRILLER TEGRO 133000711708061  
 MO 207858 972 CZ 396000207858972  
 MMO 156840 972 CZ 392000156840972

OOM ZAA 847 RED LAZY MC COWBOY CUT 26U 1441140  
 OM ZAA 942 RED LAZY MC CC CUT ABOVE 102Y 1643251  
 MOM 1343849 CA RED LAZY MC BESS 12S 1343849

MA 557496 931 CZ /2 ot ALISKA Z OSTRÉHO 424000557496931  
 OMM ZAA 694 RED BRYLOR TALISKER 202T 1410189  
 MM 386270 931 CZ TALISKA Z OSTRÉHO 424000386270931  
 MMM 240528 931 CZ RED ET 398000240528931

Vl.užit:nar: 25 \*\*\* kg ve 120d: 200 kg 210d: 295 kg 365d: 498 kg / kříž: 125 cm  
 Přírustek v testu : 1241 g / 96 přírustek od narození: 1231 g / 100 šourek 37 cm  
 Věk při ZV 421 dní aktuálně k 29.03.19 hmotnost: 504 kg výška v kříži: 129 cm

PLEMENNÉ HODNOTY										LINEARNÍ HODNOCENÍ							
	pp	ru	pp	ru	TR	KT	OS	UT	Hmot	kříž	TR	KT	OS	UT	CE		
BÝK	PE	119	122	ME	110	102	97	106	108	105							
MATKA	PE	119	115	ME	124	104	97	103	104	102	672	140	25	22	22	8	77
OPEC	PE	104	127	ME	97	102	104	112	113	112	649	134	24	21	21	8	74

HODNOCEN: TR 4 / / 7 KT / / OS / / UT Výsledek:

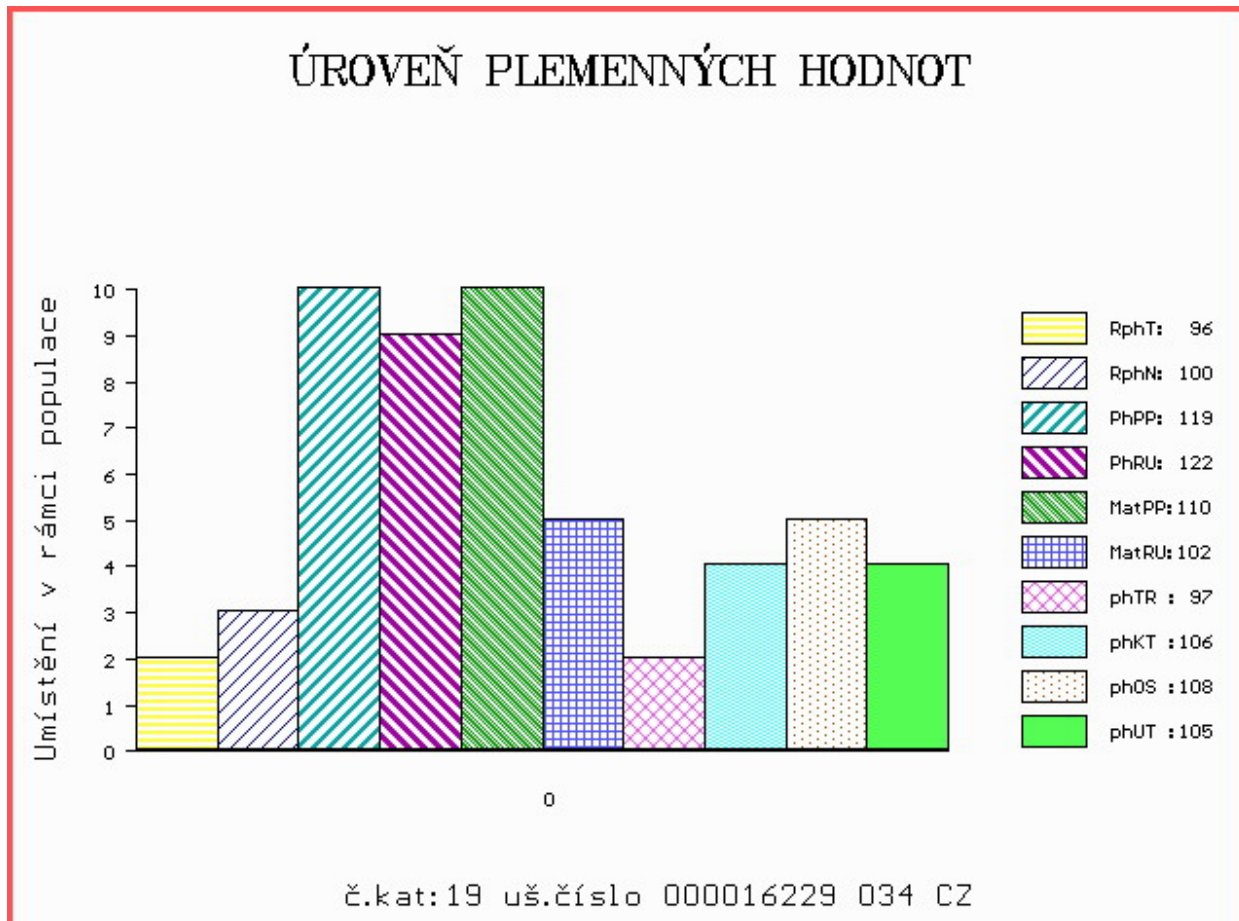

Číslo : **80398 034 CZ EDISON Z RANČIC 43G** Číslo katalogu 20  
 Dat.nar. : 08.03.2018 Plemeno : G100 Aberdeen Angus  
 Chovatel : Šebelka Milan, SZ, Rančice  
 Majitel : Šebelka Milan, SZ, Rančice

OOO 279 298 LAGRAN MAF ANTIDOTE 5775 15442456  
 OO ZAI 177 BLELACK DUKE J262 521115202262  
 MOO 15259208 US ONEILLS DELIA K 720 15259208

**O TEC ZAI 462 BUICK Z CUNKOVA ET 424000914994031**  
 OMO ZAA 743 RAWBURN ROMMEL E423 562106600423  
 MO 527762 931 CZ ZROMMA Z OSTRÉHO 424000527762931  
 MMO 240528 931 CZ RED ET 398000240528931

OOM ZAA 453 KARMÍN RED 16M ET 035282053009  
 OM ZAA 726 RUBEL RED ZDB 035000629088031  
 MOM 57938 242 CZ KAROLÍNA RED ZDB 28M 035000057938242

**MA 482987 931 CZ /5 ot RED MISS HOBO Z RANČIC 14Z 326000482987931**  
 OMM ZAA 379 JARDA AGROKIWI 040591123329  
 MM 147973 201 CZ LEONA Z RANČIC 326000147973201  
 MMM 48155 242 CZ FINESA MISS HOBO 5L 096242048155

Vl.užit:nar: **42 \*\*\*** kg ve 120d: **229** kg 210d: **377** kg 365d: **614** kg / kříž: **136** cm  
 Přírustek v testu : **1733 g / 107** přírustek od narození: **1578 g / 114** šourek **36** cm  
 Věk při ZV **418** dní aktuálně k 29.03.19 hmotnost: **651** kg výška v kříži: **139** cm

PLEMENNÉ HODNOTY										LINEARNÍ HODNOCENÍ						
	pp	ru	ME	pp	ru	TR	KT	OS	UT	Hmot	kříž	TR	KT	OS	UT	CE
BÝK	PE	<b>96</b>	<b>135</b>	ME	<b>96</b>	<b>102</b>	<b>115</b>	<b>109</b>	<b>106</b>	<b>111</b>						
MATKA	PE	<b>85</b>	<b>125</b>	ME	<b>86</b>	<b>116</b>	<b>114</b>	<b>110</b>	<b>108</b>	<b>112</b>	<b>756 /</b>	<b>145</b>	<b>27</b>	<b>22</b>	<b>21</b>	<b>8 78</b>
O TEC	PE	<b>98</b>	<b>137</b>	ME	<b>104</b>	<b>92</b>	<b>119</b>	<b>116</b>	<b>115</b>	<b>119</b>	<b>767 /</b>	<b>143</b>	<b>27</b>	<b>22</b>	<b>22</b>	<b>8 79</b>

HODNOCEN: TR 9 / /10 KT / / OS / / UT Výsledek:

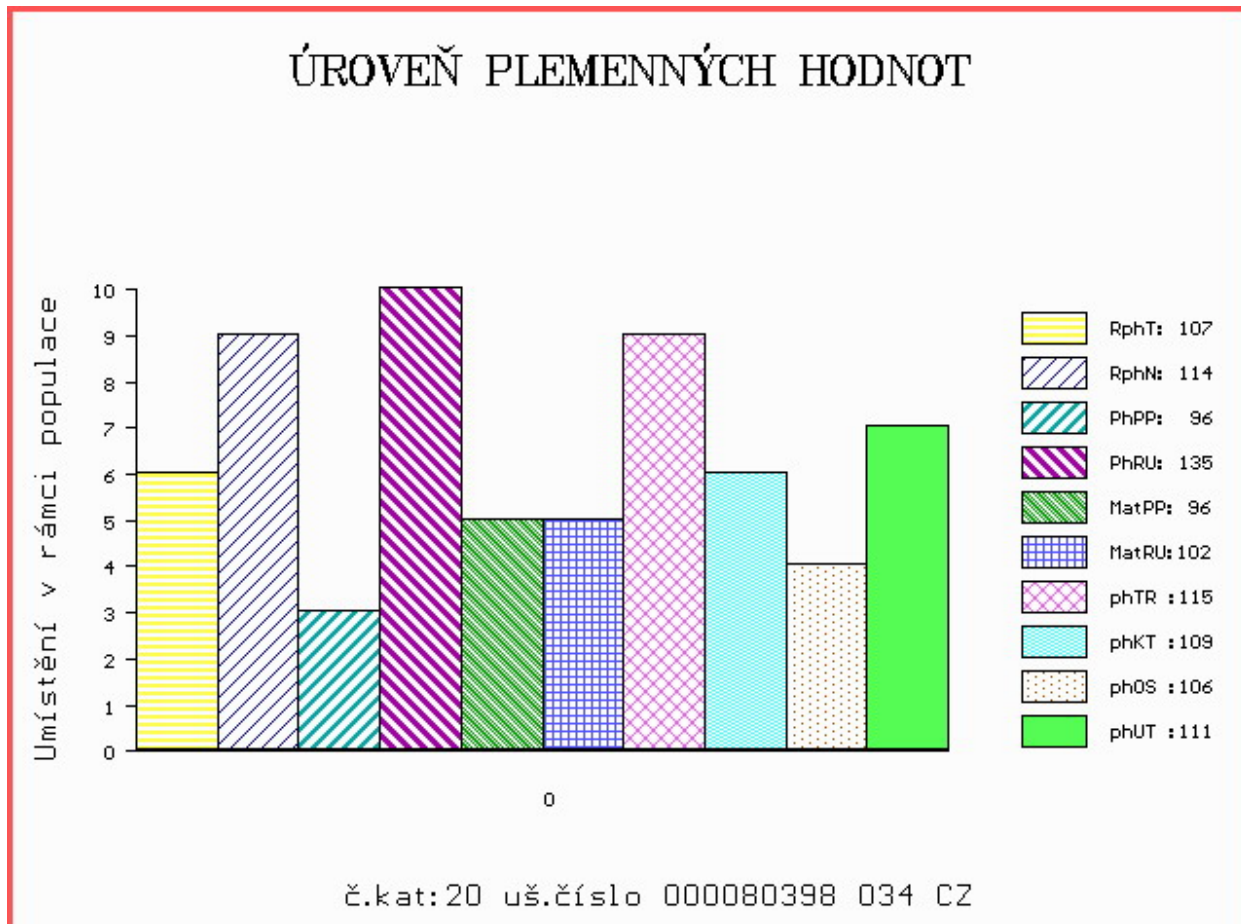

Číslo : 90186 034 CZ EMAN RED Z PĚČINA Číslo katalogu 21  
 Dat.nar. : 08.03.2018 Plemeno : G100 Aberdeen Angus  
 Chovatel : Lepša Vladimír, Pěčín  
 Majitel : Lepša Vladimír, Pěčín

OOO 272 123 RED LAZY MC STOUT 308 1343852  
 OO ZAA 847 RED LAZY MC COWBOY CUT 26U 1441140  
 MOO 1136455 CA RED LAZY MC STAR 185M 1136455

**O TEC ZAI 183 ZIKMUND Z PĚČINA 268000855112031**  
 OMO ZAA 637 BAR 5 AN MORE DIRECTION 3405S 1358070  
 MO 452415 961 CZ URŠULA BLACK TEGRO 133000452415961  
 MMO 349982 961 CZ SALY BLACK TEGRO 133000349982961

OOM 269 246 RED LCC GRAND SLAM 1726J 655091  
 OM ZAA 679 PÁJA RED ET 398000542301031  
 MOM 941097 CA RED HOWE MS.RUBA DDH 7H 941097

**MA 581853 931 CZ /3 ot 268000581853931**  
 OMM ZAA 546 MONLINE RED 7 U-TREND 701 83848-00701  
 MM 336632 931 CZ RED 268000336632931  
 MMM 110776 207 CZ RED 145207110776

Vl.užit:nar: 39 \*\* kg ve 120d: 227 kg 210d: 350 kg 365d: 588 kg / kříž: 133 cm  
 Přírustek v testu : 1533 g / 110 přírustek od narození: 1477 g / 111 šourek 36 cm  
 Věk při ZV 418 dní aktuálně k 29.03.19 hmotnost: 609 kg výška v kříži: 135 cm

PLEMENNÉ HODNOTY										LINEARNÍ HODNOCENÍ							
	pp	ru	pp	ru	TR	KT	OS	UT	Hmot	kříž	TR	KT	OS	UT	CE		
BÝK	PE	107	127	ME	106	99	108	107	106	107							
MATKA	PE	107	106	ME	95	117	94	92	93	91	630	136	20	19	18	6	63
O TEC	PE	103	134	ME	120	89	111	123	124	124	718	139	27	25	25	9	86

HODNOCEN: TR 7 / /10 KT / / OS / / UT Výsledek:

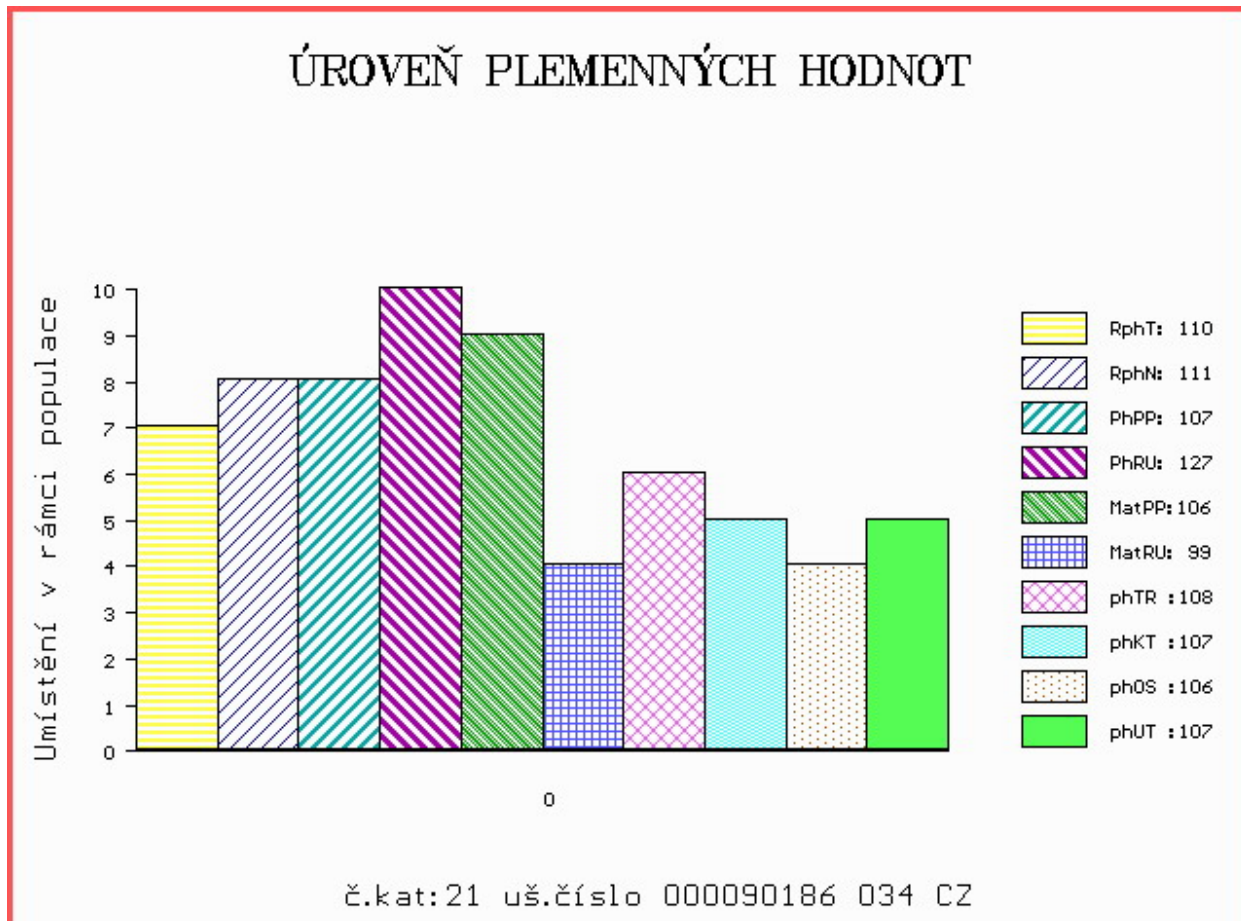

Číslo : 90187 034 CZ      **EVALD RED Z PĚČINA**      Číslo katalogu 22  
 Dat.nar. : 08.03.2018 Plemeno : G100      Aberdeen Angus  
 Chovatel : Lepša Vladimír, Pěčín  
 Majitel : Lepša Vladimír, Pěčín

OOO      272 123      RED LAZY MC STOUT 308      1343852  
 OO      ZAA 847      RED LAZY MC COWBOY CUT 26U      1441140  
 MOO      1136455 CA      RED LAZY MC STAR 185M      1136455

**O TEC      ZAI      065      ZIP RED Z PĚČINA      268000817430031**  
 OMO      ZAA 514      RED T-K BLAZER 4L      1080182  
 MO      197961 931 CZ      268000197961931  
 MMO      48806 931 CZ      268000048806931

OOM      ZAA 166      KJM SOMETHING SPECIAL      286473  
 OM      ZAA 461      KUNA RED      268281117342  
 MOM      2670 117 CZ      RED WIL-SEL MISS REDFORD 42E      828412

**MA      197958 931 CZ      /11 ot RED      268000197958931**  
 OMM      ZAA 283      HAWKINS BRONZE      495436  
 MM      110776 207 CZ RED      145207110776  
 MMM      4737 117 CZ      145117004737

Vl.užit:nar: 40 \*\* kg ve 120d: 203 kg 210d: 341 kg 365d: 565 kg / kříž: 132 cm  
 Přírustek v testu : 1825 g / 115 přírustek od narození: 1464 g / 113 šourek 37 cm  
 Věk při ZV 418 dní aktuálně k 29.03.19 hmotnost: 605 kg      výška v kříži: 134 cm

PLEMENNÉ HODNOTY										LINEARNÍ HODNOCENÍ							
	pp	ru	pp	ru	TR	KT	OS	UT	Hmot	kříž	TR	KT	OS	UT	CE		
BÝK	PE	109	121	ME	103	107	102	107	108	107							
MATKA	PE	115	110	ME	93	118	96	107	109	107	646	137	19	20	19	6	64
O TEC	PE	102	124	ME	115	98	108	113	114	114	725	137	24	23	21	7	75

HODNOCEN: TR 7 / /10 KT / / OS / / UT Výsledek:

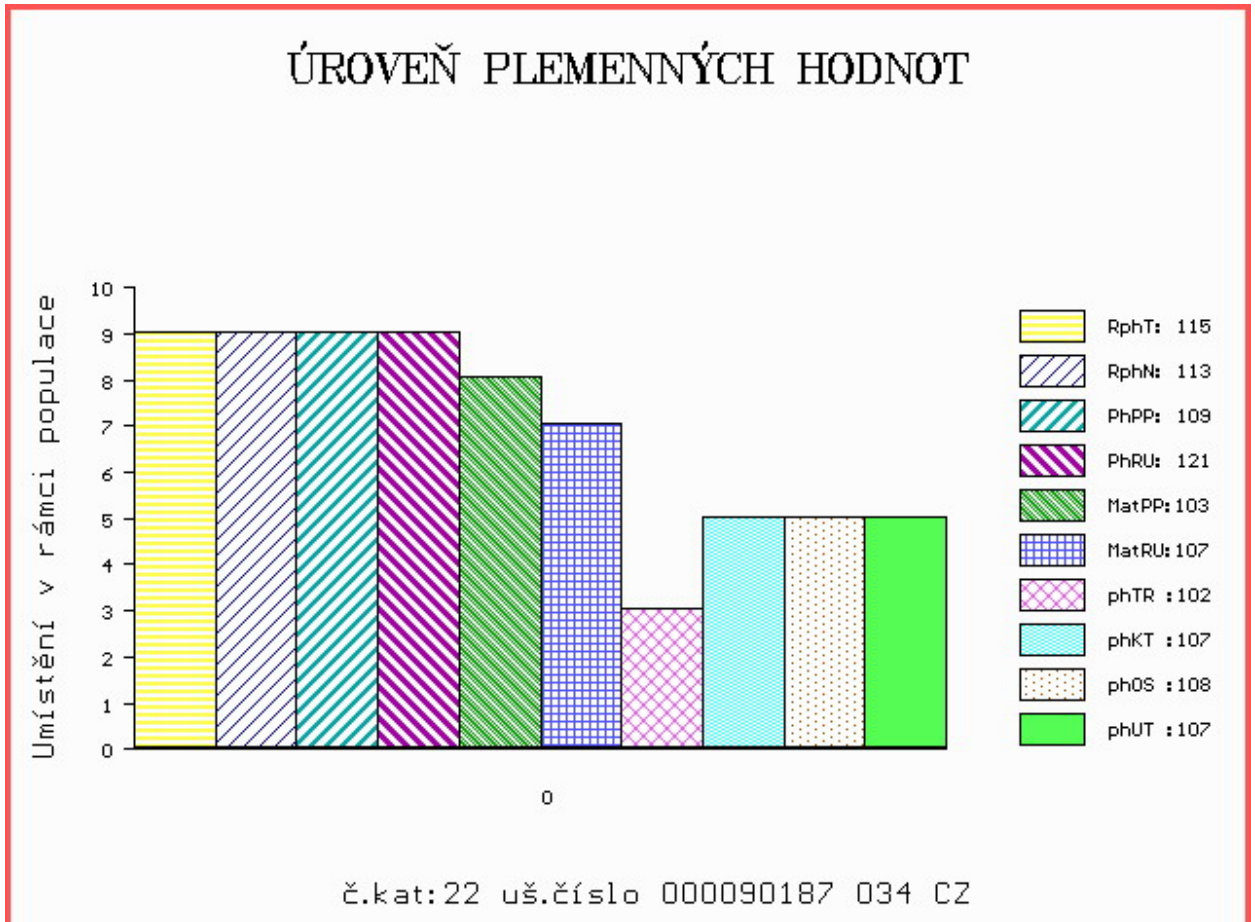

Číslo : 25228 064 CZ EDWARD Z PETROVIC Číslo katalogu 23  
 Dat.nar. : 11.03.2018 Plemeno : G100 Aberdeen Angus  
 Chovatel : Kameníková Michaela, Petrovice  
 Majitel : Kameníková Michaela, Petrovice

OOO 272 125 HF KODIAK 5R 1274305  
 OO ZAA 848 HF EL TIGRE 28U 1469322  
 MOO 1274314 CA HF ECHO 84R 1274314

OTEC ZAI 064 ZEGOR Z PĚČÍNA 268000817428031  
 OMO ZAA 461 KUNA RED 268281117342  
 MO 48806 931 CZ 268000048806931  
 MMO 2693 117 CZ ISLA BANK ROSETTE 39D 793314

OOM 280 627 CLOGHOGUE EVOLUTION 321229520067  
 OM ZAI 054 BIRCHES LITTLEMAN L923 921159600923  
 MOM 121286270266 IE DRUMCROW LIMA G266 121286270266

MA 601833 931 CZ /1 ot BORINA Z OSTRÉHO 424000601833931  
 OMM ZAA 726 RUBEL RED ZDB 035000629088031  
 MM 421306 931 CZ SILVA RED Z RANČIC 14Y 326000421306931  
 MMM 251480 931 CZ RED SILVA Z PĚČÍNA 32T 268000251480931

Vl.užit:nar: 40 \*\* kg ve 120d: 220 kg 210d: 348 kg 365d: 532 kg / kříž: 129 cm  
 Přírustek v testu : 1441 g / 99 přírustek od narození: 1399 g / 102 šourek 37 cm  
 Věk při ZV 415 dní aktuálně k 29.03.19 hmotnost: 576 kg výška v kříži: 131 cm

PLEMENNÉ HODNOTY										LINEARNÍ HODNOCENÍ							
	pp	ru	pp	ru	TR	KT	OS	UT	Hmot	kříž	TR	KT	OS	UT	CE		
BÝK	PE	111	123	ME	96	105	105	111	114	113							
MATKA	PE	106	103	ME	103	113	99	101	102	101	690	135	24	19	17	6	66
OTEC	PE	111	131	ME	92	102	108	114	116	117	761	139	26	23	23	9	81

HODNOCEN: TR 5 / / 9 KT / / OS / / UT Výsledek:

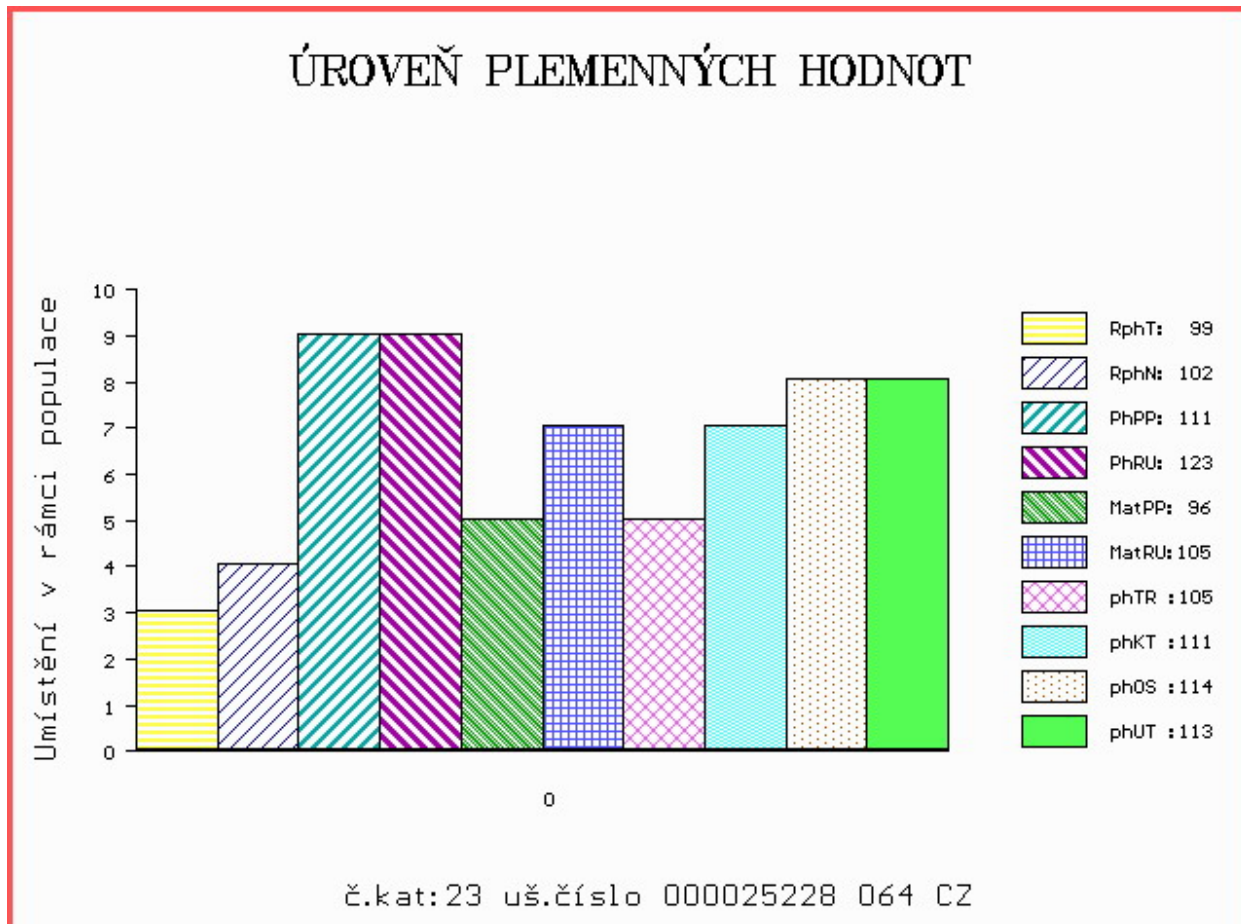

Číslo : 16232 034 CZ EBONY Z CUNKOVA Číslo katalogu 24  
 Dat.nar. : 16.03.2018 Plemeno : G100 Aberdeen Angus  
 Chovatel : Farma Kozák, s.r.o.  
 Majitel : Farma Kozák, s.r.o.

OOO 284 125 ALLENCROFT NEW DEAL 185C 776312  
 OO 284 124 ALLENCROFT JCT ANDY 02 1E 815669  
 MOO 754186 CA ALLENCROFT JCT EVA 03 101B 754186

O TEC ZAI 235 BERYL JAMEY ET 20131926  
 OMO ZAA 250 ACUMEN BOLD LEADER 30X 663627  
 MO 0 BELL V6 OF KNOCKADRINAN RJE.V6.30  
 MMO 0 KNOCKADRINAN DELLA IRE.D6.16

OOM ZAA 847 RED LAZY MC COWBOY CUT 26U 1441140  
 OM ZAI 183 ZIKMUND Z PĚČÍNA 268000855112031  
 MOM 452415 961 CZ URŠULA BLACK TEGRO 133000452415961

MA 624290 931 CZ /1 ot CLÁRA RED Z PĚČÍNA 268000624290931  
 OMM ZAA 691 TE MANIA RED LABEL ET VTM Z1023  
 MM 375766 931 CZ RED 268000375766931  
 MMM 132584 201 CZ LINDA RED Z PĚČÍNA 268000132584201

Vl.užit:nar: 39 \*\*\* kg ve 120d: 199 kg 210d: 301 kg 365d: 554 kg / kříž: 130 cm  
 Přírustek v testu : 1783 g / 112 přírustek od narození: 1421 g / 107 šourek 39 cm  
 Věk při ZV 410 dní aktuálně k 29.03.19 hmotnost: 576 kg výška v kříži: 130 cm

PLEMENNÉ HODNOTY										LINEARNÍ HODNOCENÍ							
	pp	ru	pp	ru	TR	KT	OS	UT		Hmot	kříž	TR	KT	OS	UT	CE	
BÝK	PE	99	117	ME	114	99	95	103	106	103							
MATKA	PE	99	124	ME	119	104	109	110	109	110	848	149	29	22	19	7	77
O TEC	PE	95	109	ME	98	97	92	94	98	94	0	0	0	0	0	0	

HODNOCEN: TR 5 / /10 KT / / OS / / UT Výsledek:

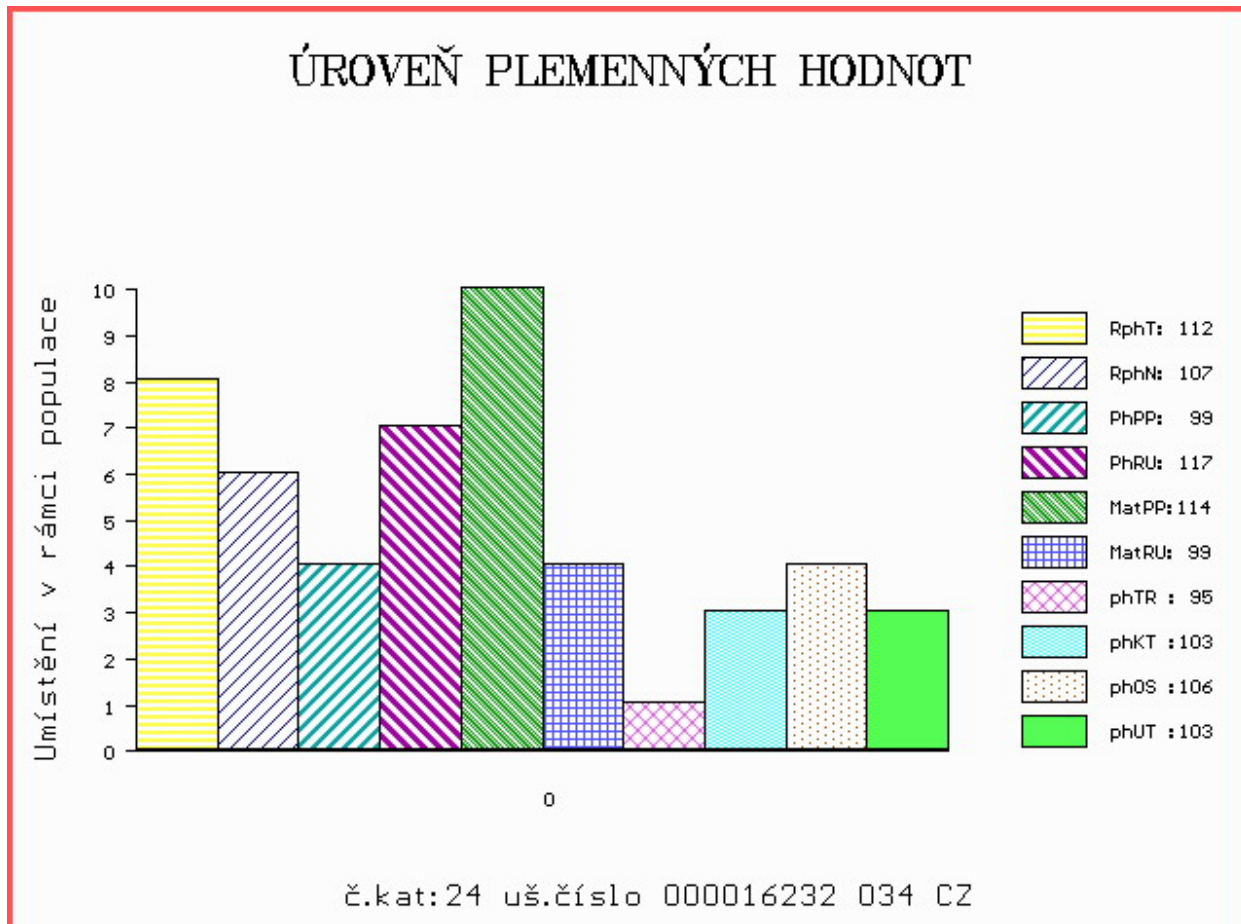

Číslo : 21153 034 CZ ERBAS Z HEŘMANĚ Číslo katalogu 25  
 Dat.nar. : 17.03.2018 Plemeno : G100 Aberdeen Angus  
 Chovatel : Mikulenka Jaroslav, Heřmaň  
 Majitel : Mikulenka Jaroslav, Heřmaň

OOO ZAA 694 RED BRYLOR TALISKER 202T 1410189  
 OO PAA 412 ZEFA RED Z HOJOVIC 399000801437061  
 MOO 349925 961 CZ 133000349925961

O TEC ZAI 355 BARMAN RED Z HOJOVIC 399000895614061  
 OMO ZAA 601 OLE RED ZDB 035000532328031  
 MO 336357 961 CZ 399000336357961  
 MMO 48815 931 CZ 268000048815931

O OM ZAA 286 HARRY ABS ET 014117002340  
 OM ZAA 487 LIPNO ZDB 126N 035031010484  
 MOM 1248 117 CZ WILMA 18F 035117001248

MA 170131 941 CZ /4 ot ZASKA Z LIBNOVA 231000170131941  
 OMM AAP 086 MEWIL FAUN 20F 045117002580  
 MM 103707 309 CZ 231000103707309  
 MMM 7487 517 CZ 035517007487

Vl.užit:nar: 42 \*\*\* kg ve 120d: 252 kg 210d: 383 kg 365d: 617 kg / kříž: 139 cm  
 Přírustek v testu : 1783 g / 110 přírustek od narození: 1576 g / 117 šourek 37 cm  
 Věk při ZV 409 dní aktuálně k 29.03.19 hmotnost: 636 kg výška v kříži: 139 cm

PLEMENNÉ HODNOTY										LINEARNÍ HODNOCENÍ							
	pp	ru	pp	ru	TR	KT	OS	UT	Hmot	kříž	TR	KT	OS	UT	CE		
BÝK	PE	103	134	ME	90	90	117	101	97	102							
MATKA	PE	99	112	ME	102	108	105	103	103	102	709 /	145	25	19	18	6	68
O TEC	PE	115	148	ME	75	77	119	104	100	106	669 /	141	28	21	21	8	78

HODNOCEN: TR 9 / /10 KT / / OS / / UT Výsledek:

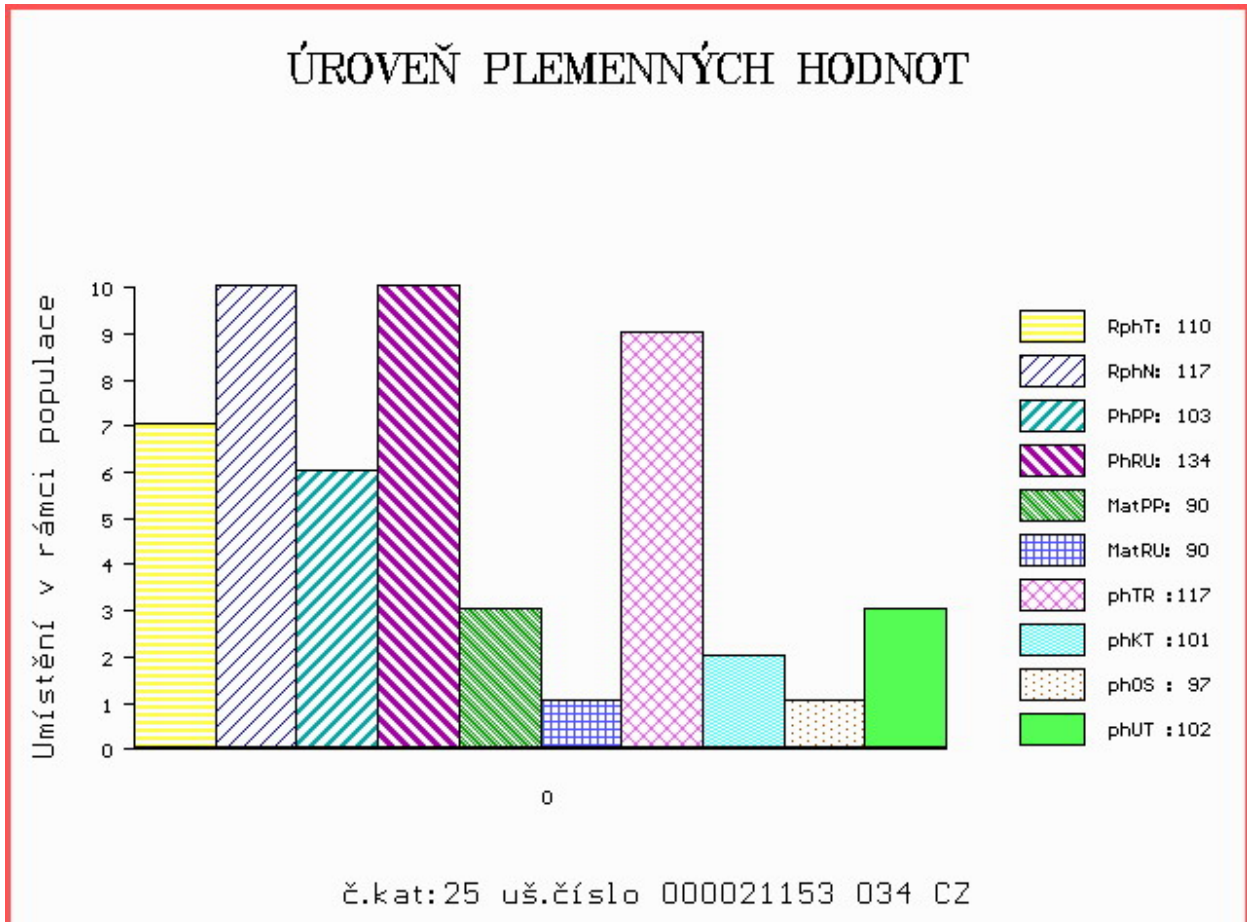

Číslo : 21154 034 CZ EMAIL Z HEŘMANĚ Číslo katalogu 26  
 Dat.nar. : 20.03.2018 Plemeno : G100 Aberdeen Angus  
 Chovatel : Mikulenka Jaroslav, Heřmaň  
 Majitel : Mikulenka Jaroslav, Heřmaň

OOO ZAA 694 RED BRYLOR TALISKER 202T 1410189  
 OO PAA 412 ZEFA RED Z HOJOVIC 399000801437061  
 MOO 349925 961 CZ 133000349925961

OTEC ZAI 355 BARMAN RED Z HOJOVIC 399000895614061  
 OMO ZAA 601 OLE RED ZDB 035000532328031  
 MO 336357 961 CZ 399000336357961  
 MMO 48815 931 CZ 268000048815931

OOM ZAA 533 MATOUŠ Z RANČIC 23P 326000046312031  
 OM ZAA 870 TUKAN PAVAS 087000640769032  
 MOM 173864 932 CZ 087000173864932

MA 424967 932 CZ /2 ot ANNA PAVAS 087000424967932  
 OMM ZAA 644 PIERESTAL ET 398000542289031  
 MM 294317 932 CZ TESSA PAVAS MH/+ 087000294317932  
 MMM 196691 932 CZ 087000196691932

Vl.užit:nar: 40 \*\*\* kg ve 120d: 236 kg 210d: 354 kg 365d: 587 kg / kříž: 140 cm  
 Přírustek v testu : 1616 g / 106 přírustek od narození: 1500 g / 113 šourek 38 cm  
 Věk při ZV 406 dní aktuálně k 29.03.19 hmotnost: 601 kg výška v kříži: 140 cm

PLEMENNÉ HODNOTY										LINEARNÍ HODNOCENÍ							
	pp	ru	pp	ru	TR	KT	OS	UT	Hmot	kříž	TR	KT	OS	UT	CE		
BÝK	PE	111	137	ME	90	82	112	103	101	103							
MATKA	PE	108	115	ME	105	91	101	113	118	112	775	141	26	22	21	7	76
OTEC	PE	115	148	ME	75	77	119	104	100	106	669	141	28	21	21	8	78

HODNOCEN: TR 10 / /10 KT / / OS / / UT Výsledek:

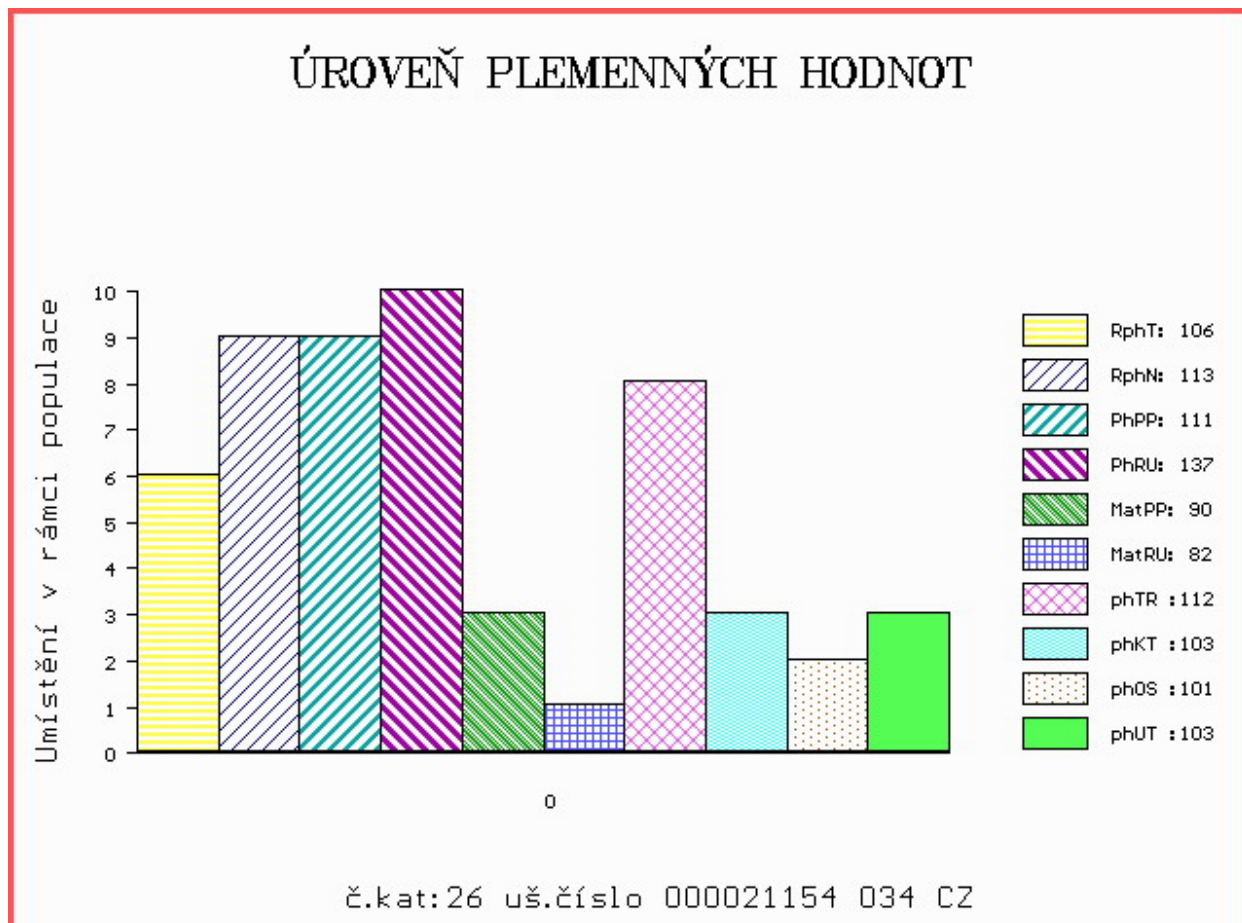



Číslo : 858301 021 CZ ELÁN RED Z CHLÍSTOVA Číslo katalogu 27  
 Dat.nar. : 20.03.2018 Plemeno : G100 Aberdeen Angus  
 Chovatel : Adam Jaroslav,ing.,Chlístov  
 Majitel : Adam J.,Chlístov+ OPB Cunkov s.r.o.

OOO ZAA 847 RED LAZY MC COWBOY CUT 26U 1441140  
 OO ZAI 183 ZIKMUND Z PĚČINA 268000855112031  
 MOO 452415 961 CZ URŠULA BLACK TEGRO 133000452415961

O TEC ZAI 516 COLOSS RED Z PĚČINA 268000976859031  
 OMO ZAA 572 RED RIIS STRYKER 394 ET 85569-00394  
 MO 479954 931 CZ 268000479954931  
 MMO 375771 931 CZ RED 268000375771931

O OM ZAA 847 RED LAZY MC COWBOY CUT 26U 1441140  
 OM ZAI 065 ZIP RED Z PĚČINA 268000817430031  
 MOM 197961 931 CZ 268000197961931

MA 624261 931 CZ /2 ot BRANKA RED Z PĚČINA 268000624261931  
 OMM ZAA 581 RED U-2 INFINITE 408P 1208758  
 MM 336643 931 CZ RED 268000336643931  
 MMM 4820 117 CZ FINESA RED MABEL 10H 096117004820

Vl.užit:nar: 42 \*\*\* kg ve 120d: 224 kg 210d: 364 kg 365d: 598 kg / kříž: 136 cm  
 Přírustek v testu : 1825 g / 118 přírustek od narození: 1524 g / 111 šourek 37 cm  
 Věk při ZV 406 dní aktuálně k 29.03.19 hmotnost: 612 kg výška v kříži: 136 cm

PLEMENNÉ HODNOTY										LINEARNÍ HODNOCENÍ								
	pp	ru	pp	ru	TR	KT	OS	UT		Hmot	kříž	TR	KT	OS	UT	CE		
BÝK	PE	105	120	ME	102	111	108	111	111	112								
MATKA	PE	102	100	ME	98	130	92	98	99	99	670	/	140	25	19	18	6	68
O TEC	PE	109	134	ME	105	93	118	111	108	113	649	/	139	27	21	19	7	74

HODNOCEN: TR 8 / /10 KT / / OS / / UT Výsledek:

## ÚROVEŇ PLEMENNÝCH HODNOT

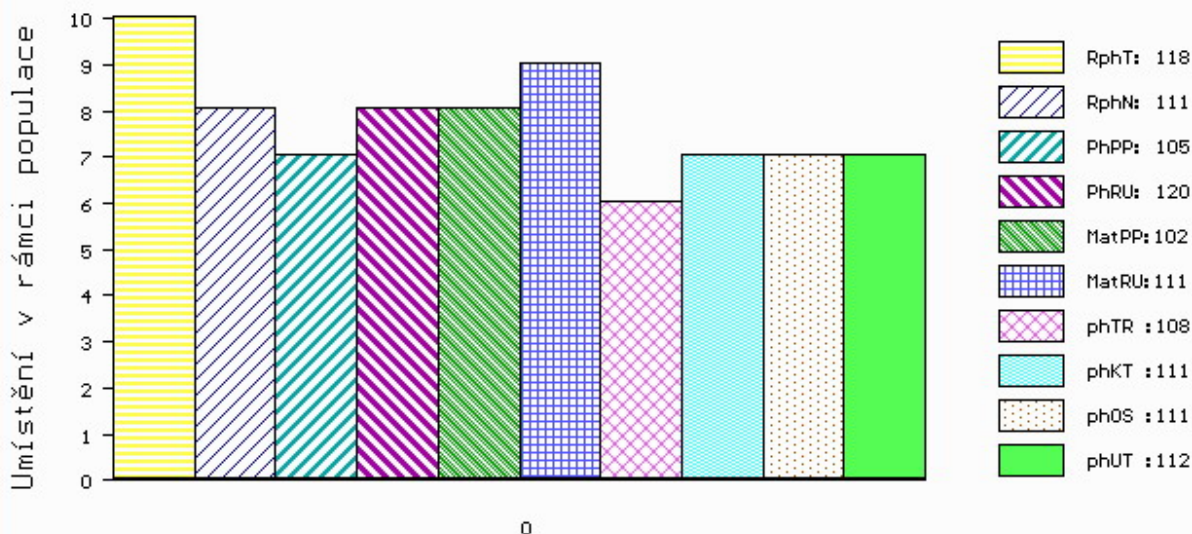

č.kat:27 uš.číslo 000858301 021 CZ

Číslo : 90194 034 CZ EXIM RED Z PĚČÍNA Číslo katalogu 28  
 Dat.nar. : 21.03.2018 Plemeno : G100 Aberdeen Angus  
 Chovatel : Lepša Vladimír, Pěčín  
 Majitel : Lepša Vladimír, Pěčín

OOO 269 246 RED LCC GRAND SLAM 1726J 655091  
 OO ZAA 679 PÁJA RED ET 398000542301031  
 MOO 941097 CA RED HOWE MS.RUBA DDH 7H 941097

**OTEC ZAI 109 ZACK RED Z PĚČÍNA 268000817434031**

OMO ZAA 572 RED RIIS STRYKER 394 ET 85569-00394  
 MO 336639 931 CZ ROTA Z PĚČÍNA 268000336639931  
 MMO 48810 931 CZ MADLA Z PĚČÍNA 268000048810931

OOM ZAA 848 HF EL TIGRE 28U 1469322  
 OM ZAI 064 ZEGOR Z PĚČÍNA 268000817428031  
 MOM 48806 931 CZ 268000048806931

**MA 581873 931 CZ /2 ot 268000581873931**

OMM ZAA 690 BOYD NEXT DAY 6010 15347911  
 MM 375767 931 CZ 268000375767931  
 MMM 251468 931 CZ PANDA Z PĚČÍNA 268000251468931

Vl.užit:nar: 44 \*\* kg ve 120d: 225 kg 210d: 352 kg 365d: 630 kg / kříž: 132 cm  
 Přírustek v testu : 1850 g / 116 přírustek od narození: 1611 g / 114 šourek 39 cm  
 Věk při ZV 405 dní aktuálně k 29.03.19 hmotnost: 645 kg výška v kříži: 132 cm

PLEMENNÉ HODNOTY										LINEARNÍ HODNOCENÍ							
	pp	ru	pp	ru	TR	KT	OS	UT	Hmot	kříž	TR	KT	OS	UT	CE		
BÝK	PE	100	130	ME	92	105	105	110	112	110							
MATKA	PE	108	121	ME	83	112	100	103	104	103	698	139	24	18	18	6	66
OTEC	PE	98	124	ME	96	108	104	107	108	106	671	136	26	22	20	8	76

HODNOCEN: TR 6 / /10 KT / / OS / / UT Výsledek:

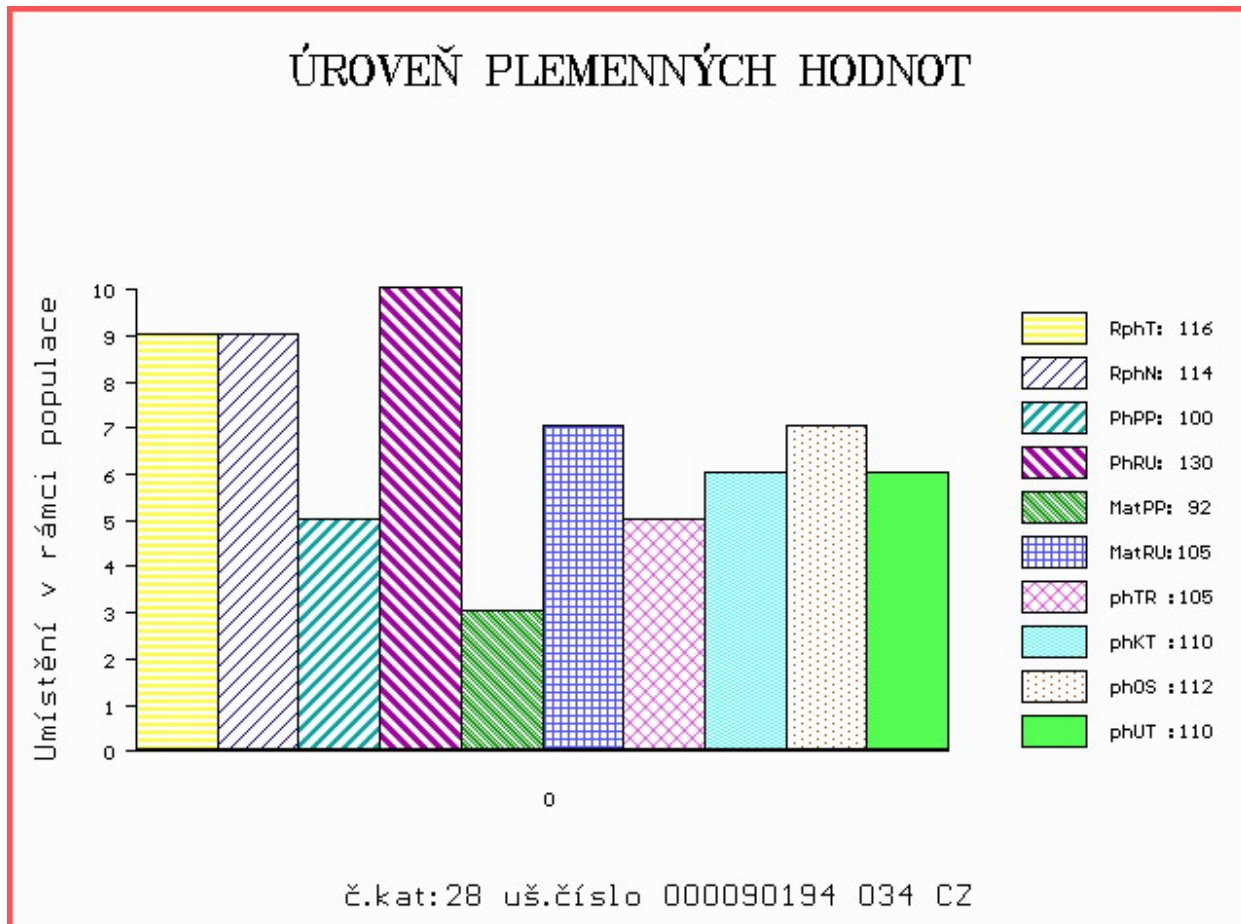

Číslo : 999451 031 CZ ELIT STAR IKAR Číslo katalogu 29  
 Dat.nar. : 21.03.2018 Plemeno : G100 Aberdeen Angus  
 Chovatel : Zítek Jaroslav, Pechova Lhota  
 Majitel : Zítek Jaroslav, Pechova Lhota

OOO 272 125 HF KODIAK 5R 1274305  
 OO ZAA 848 HF EL TIGRE 28U 1469322  
 MOO 1274314 CA HF ECHO 84R 1274314

**OTEC PAA 864 MEWIL BLACK STAR 45D 448000972642031**

OMO ZAA 458 MEWIL KEKS ET 045384140671  
 MO 276719 931 CZ MEWIL QUEEN 27T 045000276719931  
 MMO 120771 201 CZ WILBAR QUEEN IDELETTE 16L 045201120771

OOM AAP 902 REDFAKTOR TEGRO 133000640176061  
 OM ZAA 896 MEWIL UNIVERSAL 112Z 045000760658031  
 MOM 276726 931 CZ MEWIL MYFLOWER 40T 045000276726931

**MA 518220 931 CZ /3 ot ELITA IKAR 460000518220931**

OMM ZAA 582 HUMLEGARDEN VALDEMAR 275 24922-00160  
 MM 429907 931 CZ MEWIL ERELITE 3Z 045000429907931  
 MMM 120774 201 CZ MEWIL ERELITE 21L 045000120774201

Vl.užit:nar: 40 \*\*\* kg ve 120d: 233 kg 210d: 374 kg 365d: 597 kg / kříž: 136 cm  
 Přírustek v testu : 1666 g / 104 přírustek od narození: 1523 g / 104 šourek 40 cm  
 Věk při ZV 405 dní aktuálně k 29.03.19 hmotnost: 608 kg výška v kříži: 136 cm

PLEMENNÉ HODNOTY

LINEARNÍ HODNOCENÍ

	pp	ru	pp	ru	TR	KT	OS	UT	Hmot	kříž	TR	KT	OS	UT	CE		
BÝK	PE	100	127	ME	92	111	105	102	98	100							
MATKA	PE	97	133	ME	88	115	115	111	108	109	988	148	29	26	21	8	84
OTEC	PE	106	120	ME	95	107	104	99	95	98	635	137	24	19	17	6	66

HODNOCEN: TR 8 / /10 KT / / OS / / UT Výsledek:

ÚROVEŇ PLEMENNÝCH HODNOT

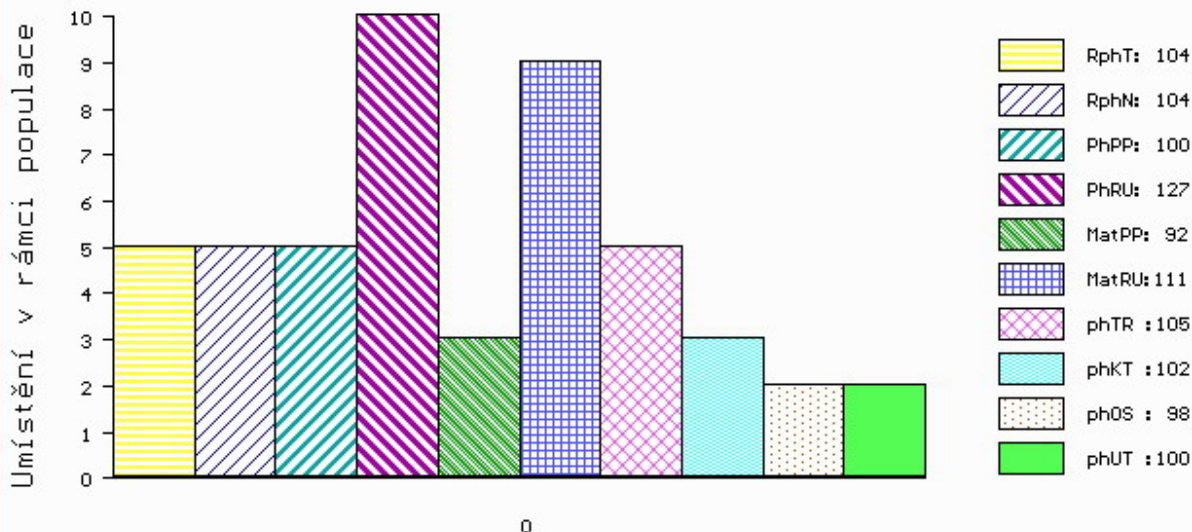

č.kat:29 uš.číslo 000999451 031 CZ

Číslo : 93242 034 CZ EDMONT IKAR Číslo katalogu 30  
 Dat.nar. : 22.03.2018 Plemeno : G100 Aberdeen Angus  
 Chovatel : Zítek Jaroslav, Pechova Lhota  
 Majitel : Zítek Jaroslav, Pechova Lhota

OOO 272 125 HF KODIAK 5R 1274305  
 OO ZAA 848 HF EL TIGRE 28U 1469322  
 MOO 1274314 CA HF ECHO 84R 1274314

OTEC PAA 864 MEWIL BLACK STAR 45D 448000972642031  
 OMO ZAA 458 MEWIL KEKS ET 045384140671  
 MO 276719 931 CZ MEWIL QUEEN 27T 045000276719931  
 MMO 120771 201 CZ WILBAR QUEEN IDELETTE 16L 045201120771

OOM 280 712 VIN-MAR FOCUS IN 8847 16135296  
 OM ZAI 060 GF SON IN LAW 4Z 1660164  
 MOM 1546282 CA TAMBRI BLACKBIRD 4X 1546282

MA 630076 931 CZ /1 ot GENA SON IKAR 460000630076931  
 OMM ZAA 896 MEWIL UNIVERSAL 112Z 045000760658031  
 MM 518226 931 CZ GENETA IKAR 460000518226931  
 MMM 446149 931 CZ MEWIL GEIS 38Z 045000446149931

Vl.užit:nar: 31 \*\*\* kg ve 120d: 199 kg 210d: 330 kg 365d: 578 kg / kříž: 135 cm  
 Přírustek v testu : 1733 g / 106 přírustek od narození: 1500 g / 104 šourek 37 cm  
 Věk při ZV 404 dní aktuálně k 29.03.19 hmotnost: 589 kg výška v kříži: 135 cm

PLEMENNÉ HODNOTY										LINEARNÍ HODNOCENÍ							
	pp	ru	pp	ru	TR	KT	OS	UT		Hmot	kříž	TR	KT	OS	UT	CE	
BÝK	PE	117	124	ME	88	103	107	105	104	104							
MATKA	PE	115	118	ME	89	103	101	104	105	102	546	134	20	19	18	6	63
OTEC	PE	106	120	ME	95	107	104	99	95	98	635	137	24	19	17	6	66

HODNOCEN: TR 7 / /10 KT / / OS / / UT Výsledek:

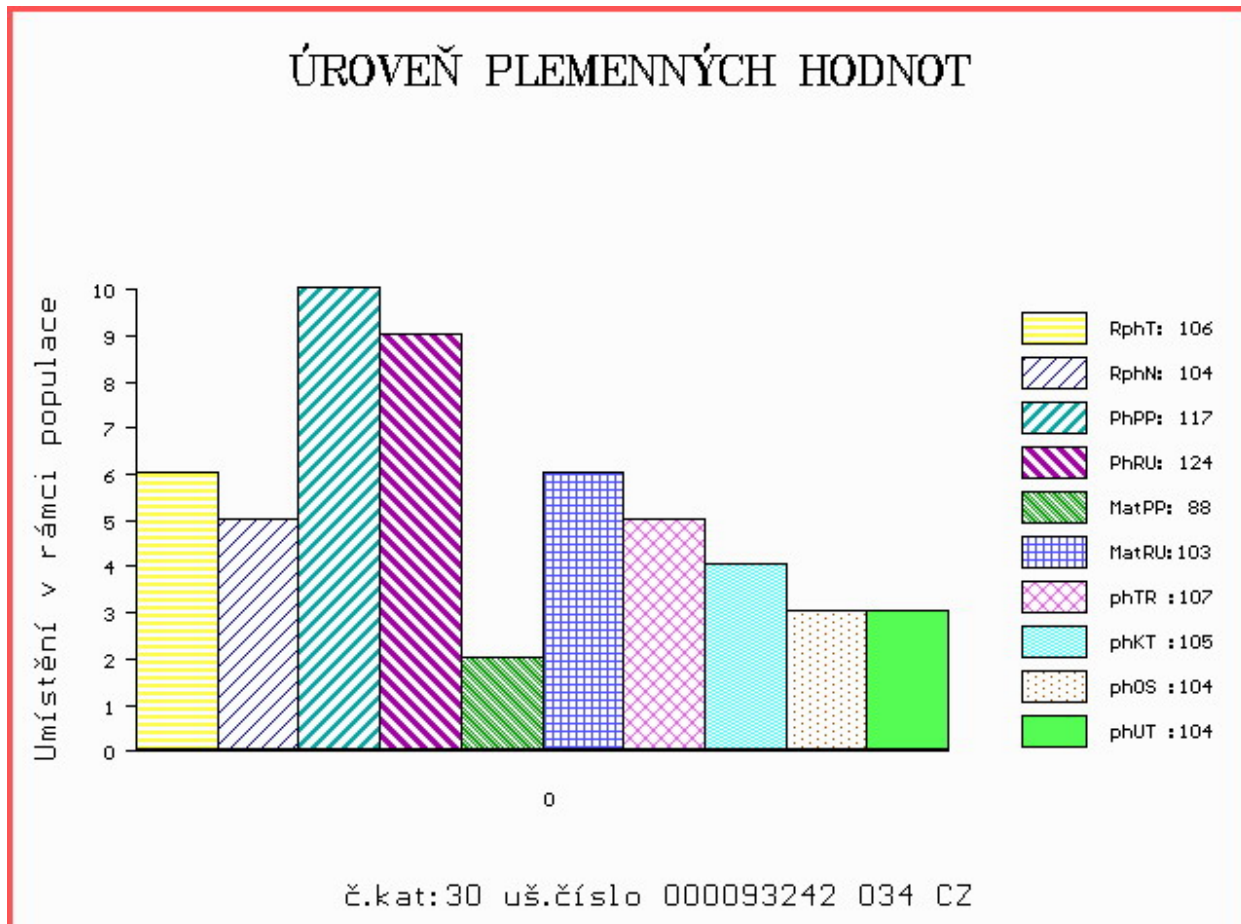

Číslo : **30626 034 CZ** ERŽIN Z RANČIC 49GŠ Číslo katalogu 31  
 Dat.nar. : 24.03.2018 Plemeno : G100 Aberdeen Angus  
 Chovatel : Šebelka Štěpán, Ing. Rančice  
 Majitel : Šebelka Štěpán, Ing. Rančice

OOO ZAA 848 HF EL TIGRE 28U 1469322  
 OO PAA 563 ANTON Z RANČIC 13C 326000844569031  
 MOO 15736 931 CZ MÍLA Z RANČIC 4P 326000015736931

**O TEC ZAI 515 CYKLON Z RANČIC 49E 326000977836031**  
 OMO ZAA 899 UREASA RED ET 398000717353031  
 MO 563122 931 CZ RED UREA Z RANČIC 15C 326000563122931  
 MMO 482987 931 CZ RED MISS HOBO Z RANČIC 14Z 326000482987931

OOM 265 400 RED BHC STRYKER 778117  
 OM ZAA 572 RED RIIS STRYKER 394 ET 85569-00394  
 MOM 833006 CA RED FINE LINE CONTENDER 54E 833006

**MA 327359 931 CZ /6 ot URŠULA 320000327359931**  
 OMM ZAA 252 BON VIEW PARAGON 2108 US 11104386  
 MM 199088 931 CZ 320000199088931  
 MMM 120741 201 CZ MEWIL PRIDE 32K 045201120741

Vl.užit:nar: **39** \*\*\* kg ve 120d: **223** kg 210d: **329** kg 365d: **546** kg / kříž: **133** cm  
 Přírustek v testu : **1458 g / 97** přírustek od narození: **1389 g / 93** šourek **37** cm  
 Věk při ZV **402** dní aktuálně k 29.03.19 hmotnost: **553** kg výška v kříži: **133** cm

PLEMENNÉ HODNOTY										LINEARNÍ HODNOCENÍ						
	pp	ru	pp	ru	TR	KT	OS	UT		Hmot	kříž	TR	KT	OS	UT	CE
BÝK	PE	109	107	ME	101	113	103	98	96	98						
MATKA	PE	119	104	ME	108	119	95	99	99	98	552 /	136	22	19	19	6 66
O TEC	PE	85	118	ME	98	104	120	113	109	115	637 /	137	26	21	20	7 74

HODNOCEN: TR 7 / /10 KT / / OS / / UT Výsledek:

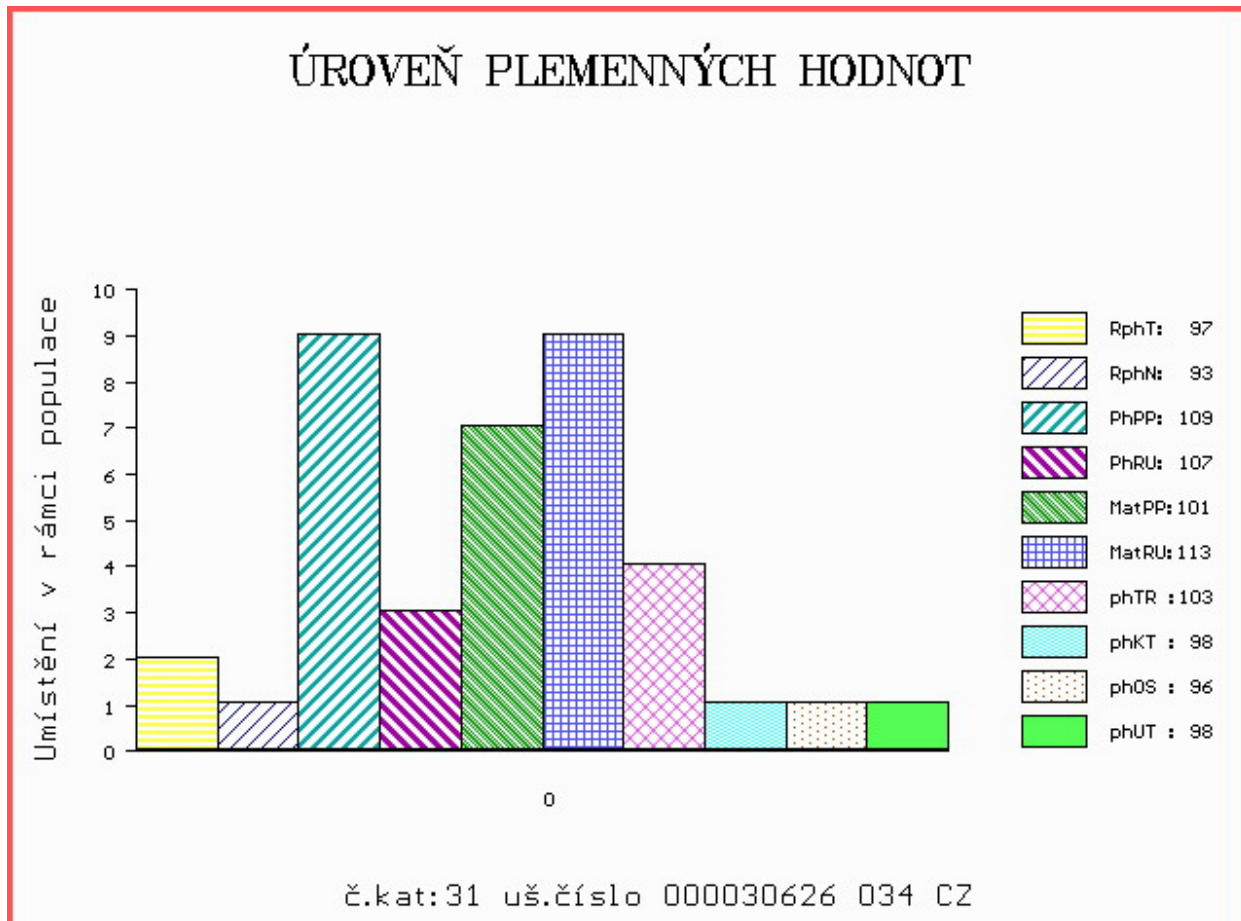

Číslo : 89365 064 CZ EBEN RED TOPANGUS Číslo katalogu 32  
 Dat.nar. : 31.03.2018 Plemeno : G100 Aberdeen Angus  
 Chovatel : Nechvátal Milan, Počátky  
 Majitel : Nechvátal Milan, Počátky

OOO 262 501 KENNY'S CREEK SANDY S15 NDIS 15  
 OO 262 500 TE MANIA VICEROY V342 VTM V342  
 MOO 0 TE MANIA LOWAN R133 VTM R133

OTEC ZAA 691 TE MANIA RED LABEL ET VTM Z1023  
 OMO 265 403 B/R NEW DESIGN 036 11418151  
 MO 254 AU TE MANIA MITTAGONG V254 VTM V254  
 MMO 0 TE MANIA MITTAGONG R383 VTM R383

OOM 270 368 LCC FIELD DAY A614N 937253  
 OM ZAA 703 RESET RED ET 398000624477031  
 MOM 830590 US SRN PENNY 2039 830590

MA 468492 961 CZ /4 ot ULTRA RED 399000468492961  
 OMM ZAA 283 HAWKINS BRONZE 495436  
 MM 386155 961 CZ SANDRA RED TEGRO 133000386155961  
 MMM 272515 961 CZ ORNELA RED TEGRO 133000272515961

Vl.užit:nar: 36 \* kg ve 120d: 182 kg 210d: 310 kg 365d: 550 kg / kříž: 130 cm  
 Přírustek v testu : 1575 g / 106 přírustek od narození: 1408 g / 111 šourek 38 cm  
 Věk při ZV 395 dní aktuálně k 29.03.19 hmotnost: 547 kg výška v kříži: 130 cm

PLEMENNÉ HODNOTY										LINEARNÍ HODNOCENÍ							
	pp	ru	pp	ru	TR	KT	OS	UT		Hmot	kříž	TR	KT	OS	UT	CE	
BÝK	PE	108	112	ME	96	117	98	100	101	100							
MATKA	PE	111	121	ME	97	117	107	111	112	111	662	139	23	19	18	7	67
OTEC	PE	111	113	ME	88	112	101	100	101	100	0	0	0	0	0	0	0

HODNOCEN: TR 5 / /10 KT / / OS / / UT Výsledek:

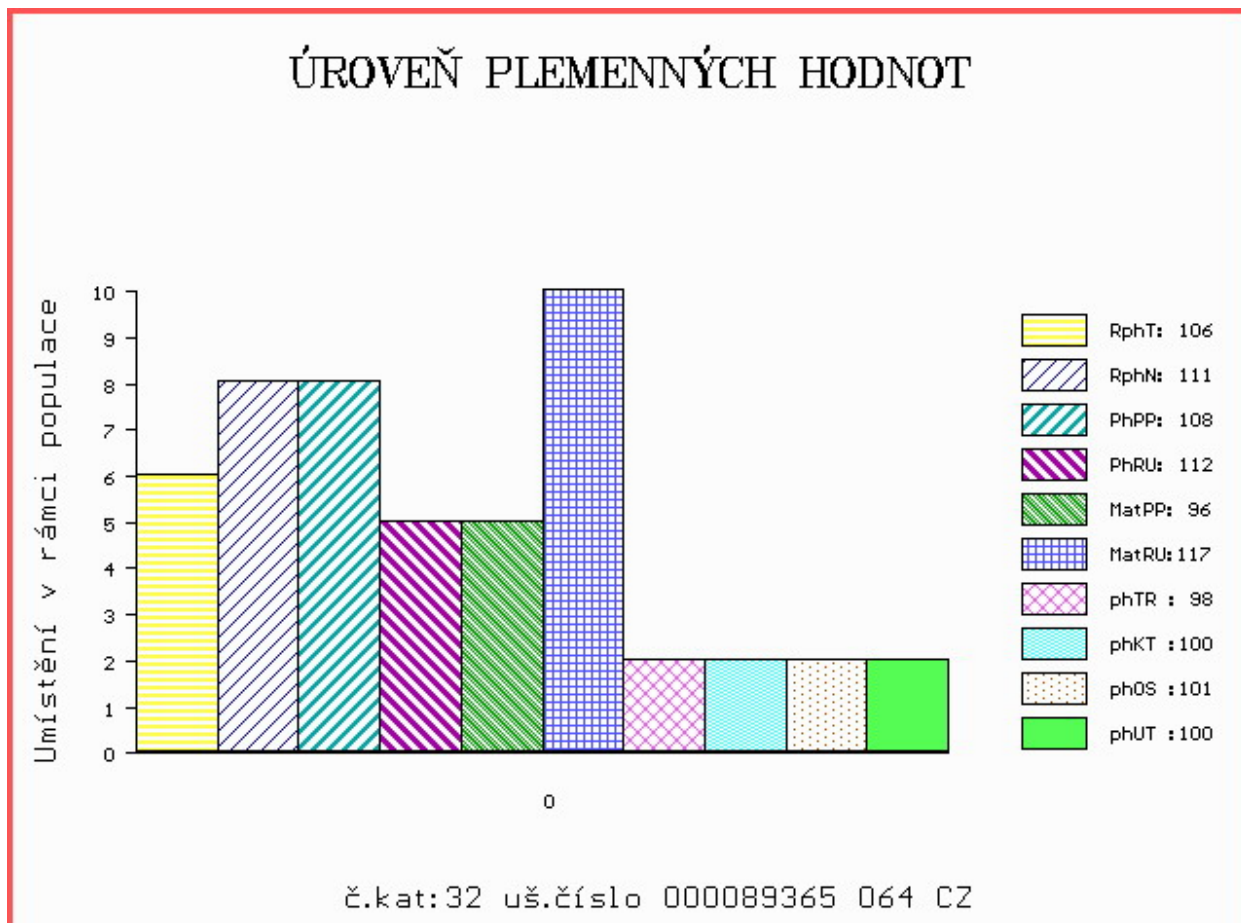

Číslo : 858302 021 CZ ELVIS RED Z CHLÍSTOVA Číslo katalogu 33  
 Dat.nar. : 31.03.2018 Plemeno : G100 Aberdeen Angus  
 Chovatel : Adam Jaroslav,ing.,Chlístov  
 Majitel : Adam J.,Chlístov+ OPB Cunkov s.r.o.

OOO ZAA 847 RED LAZY MC COWBOY CUT 26U 1441140  
 OO ZAI 183 ZIKMUND Z PĚČÍNA 268000855112031  
 MOO 452415 961 CZ URŠULA BLACK TEGRO 133000452415961

OTEC ZAI 516 COLOSS RED Z PĚČÍNA 268000976859031

OMO ZAA 572 RED RIIS STRYKER 394 ET 85569-00394  
 MO 479954 931 CZ 268000479954931  
 MMO 375771 931 CZ RED 268000375771931

OOM ZAA 679 PÁJA RED ET 398000542301031  
 OM ZAI 109 ZACK RED Z PĚČÍNA 268000817434031  
 MOM 336639 931 CZ ROTA Z PĚČÍNA 268000336639931

MA 624265 931 CZ /2 ot BIKINA RED Z PĚČÍNA 268000624265931

OMM AAP 709 PLAYBOY RED Z PĚČÍNA 268000553671031  
 MM 336656 931 CZ SIMONA RED Z PĚČÍNA 268000336656931  
 MMM 48808 931 CZ MIRKA RED Z PĚČÍNA 268000048808931

Vl.užit:nar: 42 \*\*\* kg ve 120d: 251 kg 210d: 347 kg 365d: 610 kg / kříž: 136 cm  
 Přírustek v testu : 2008 g / 122 přírustek od narození: 1556 g / 118 šourek 38 cm  
 Věk při ZV 395 dní aktuálně k 29.03.19 hmotnost: 607 kg výška v kříži: 136 cm

PLEMENNÉ HODNOTY										LINEARNÍ HODNOCENÍ						
	pp	ru	pp	ru	TR	KT	OS	UT		Hmot	kříž	TR	KT	OS	UT	CE
BÝK	PE	105	133	ME	102	100	115	111	109	112						
MATKA	PE	101	122	ME	97	115	104	107	106	106	740	147	28	23	23	8 82
OTEC	PE	109	134	ME	105	93	118	111	108	113	649	139	27	21	19	7 74

HODNOCEN: TR 8 / /10 KT / / OS / / UT Výsledek:

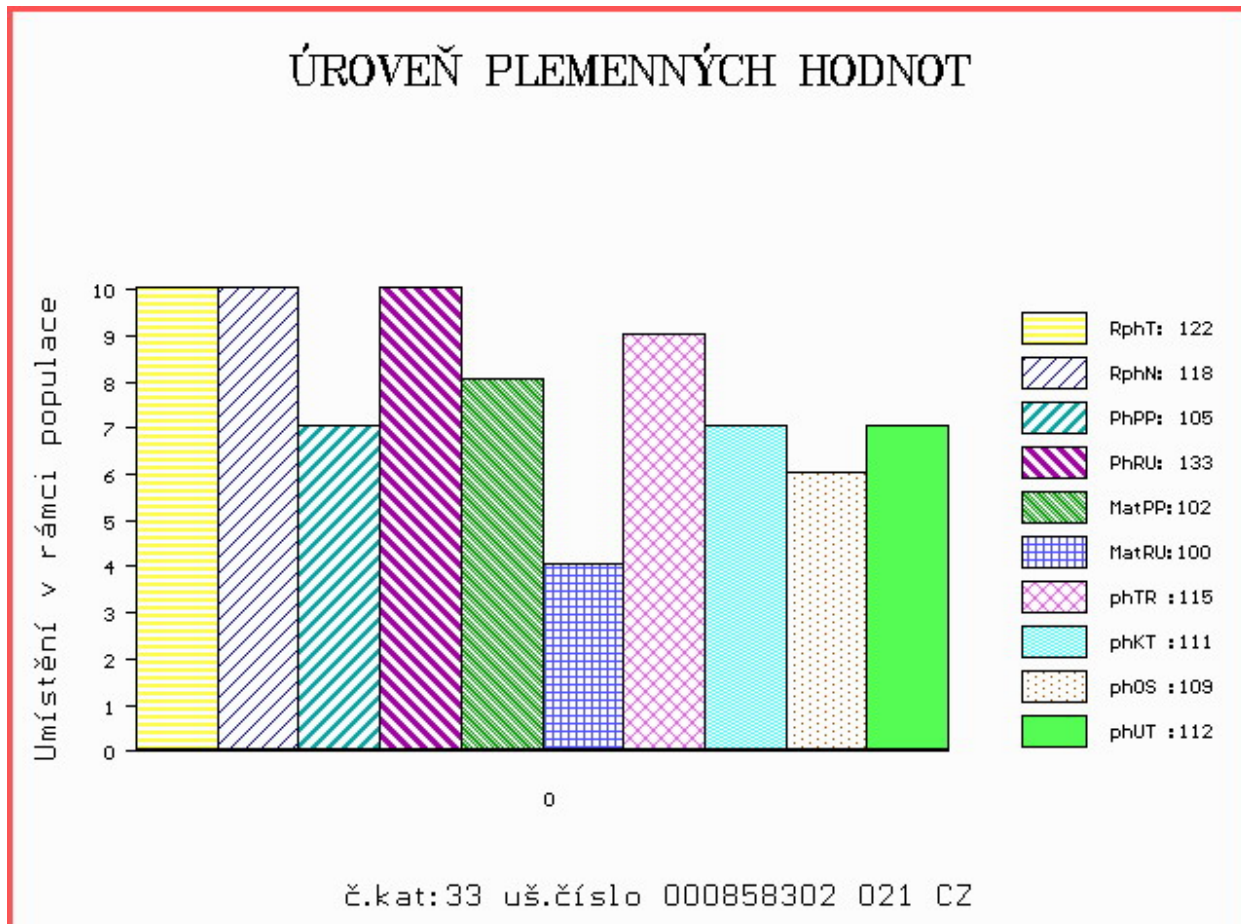

Číslo : **47655 034 CZ** **DONNER ZE ZVÍKOVA** Číslo katalogu 34  
 Dat.nar. : 01.11.2017 Plemeno : T100 Charolais  
 Chovatel : Tájek Jaroslav, Zvíkov  
 Majitel : Tájek Jaroslav, Zvíkov

OOO 262 916 PICADOR 7121349662  
 OO ZTI 904 SESAME 5703388462  
 MOO 5797003064 FR NEFLE 5797003064

**Otec ZIT 339 CASTOR 6146791641**  
 OMO ZCH 516 MAGENTA 4296105603  
 MO 6146791345 FR TRAGEDIE 6146791345  
 MMO 6105133404 FR OPA 6105133404

OOM ZCH 945 UNO SC P 4240830479  
 OM ZTI 712 CABAR SC P 5703713148  
 MOM 5703466502 FR TEMPETTE 5703466502

**MA 583470 931 CZ /1 ot P 352000583470931**  
 OMM ZCH 404 HEUREKA 128417002496  
 MM 123364 502 CZ KAMELA SMILOVSKÁ 128502123364  
 MMM 116358 502 CZ CHLOUBA SMILOVSKÁ 128502116358

Vl.užit:nar: **52 \*\*\*** kg ve 120d: **182** kg 210d: **291** kg 365d: **596** kg / kříž: **134** cm  
 Přírustek v testu : **1775 g / 100** přírustek od narození: **1380 g / 100** šourek **38** cm  
 Věk při ZV **545** dní aktuálně k 29.03.19 hmotnost: **760** kg výška v kříži: **143** cm

PLEMENNÉ HODNOTY										LINEARNÍ HODNOCENÍ							
	pp	ru	pp	ru	TR	KT	OS	UT		Hmot	kříž	TR	KT	OS	UT	CE	
BÝK	PE	97	113	ME	93	100	96	105	108	107							
MATKA	PE	107	118	ME	72	103	110	113	114	116	880	146	26	22	23	8	79
Otec	PE	95	115	ME	103	95	101	111	113	113	0	0	0	0	0	0	0

HODNOCEN: TR 7 / /10 KT / / OS / / UT Výsledek:

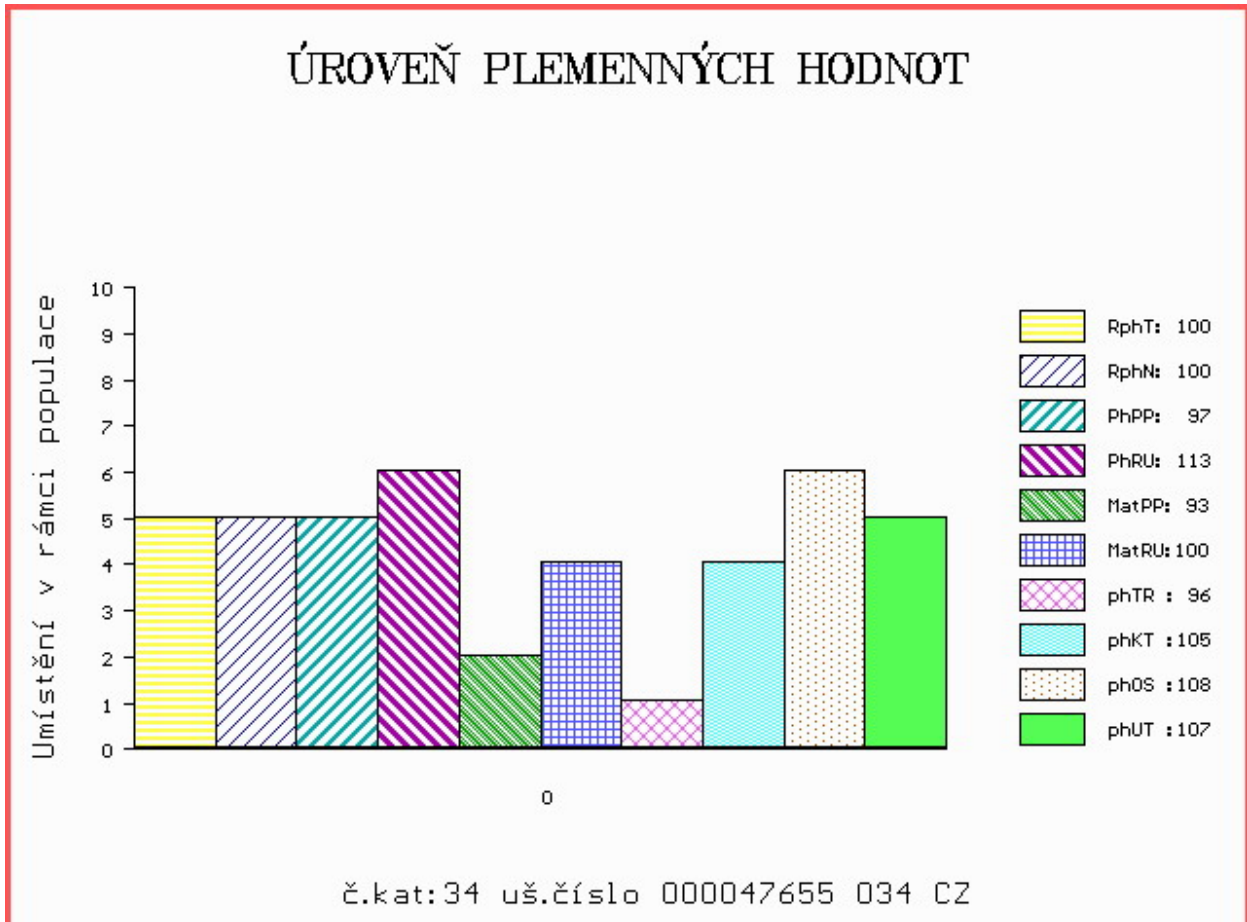



Číslo : 16219 034 CZ ERIK Z CUNKOVA Číslo katalogu 35  
 Dat.nar. : 01.01.2018 Plemeno : T100 Charolais  
 Chovatel : Farma Kozák, s.r.o.  
 Majitel : Farma Kozák, s.r.o.

OOO ZCH 489 LAKANAL 0395121015  
 OO ZTI 088 RUSS 6334971421  
 MOO 6327586165 FR LITALIE 6327586165

O TEC ZIT 471 CALOGERO 8521994506  
 OMO ZCH 574 OHIO 0398109454  
 MO 8521994180 FR VERVEINE 8521994180  
 MMO 8598103506 FR OFFICINE 8598103506

OOM 268 985 OPIUM 7198110189  
 OM ZTI 018 RENOIR RVS 6770160934  
 MOM 6797007694 FR NEBRASKA 6797007694

MA 297140 931 CZ /8 ot RACHEL Z OSTRÉHO 253000297140931  
 OMM ZCH 206 ABOUKIR 7185119662  
 MM 468 931 CZ KAROLÍNA Z OSTRÉHO 253000000468931  
 MMM 1742 417 CZ HILDA 246417001742

Vl.užit:nar: 44 \*\*\* kg ve 120d: 215 kg 210d: 340 kg 365d: 566 kg / kříž: 132 cm  
 Přírustek v testu : 1741 g / 91 přírustek od narození: 1485 g / 89 šourek 38 cm  
 Věk při ZV 484 dní aktuálně k 29.03.19 hmotnost: 715 kg výška v kříži: 139 cm

PLEMENNÉ HODNOTY										LINEARNÍ HODNOCENÍ							
	pp	ru	pp	ru	TR	KT	OS	UT		Hmot	kříž	TR	KT	OS	UT	CE	
BÝK	PE	111	111	ME	99	115	101	104	105	104							
MATKA	PE	117	103	ME	98	128	97	104	105	103	844	145	24	22	22	8	76
O TEC	PE	105	116	ME	98	105	105	100	101	103	0	0	0	0	0	0	0

HODNOCEN: TR 7 / / 9 KT / / OS / / UT Výsledek:

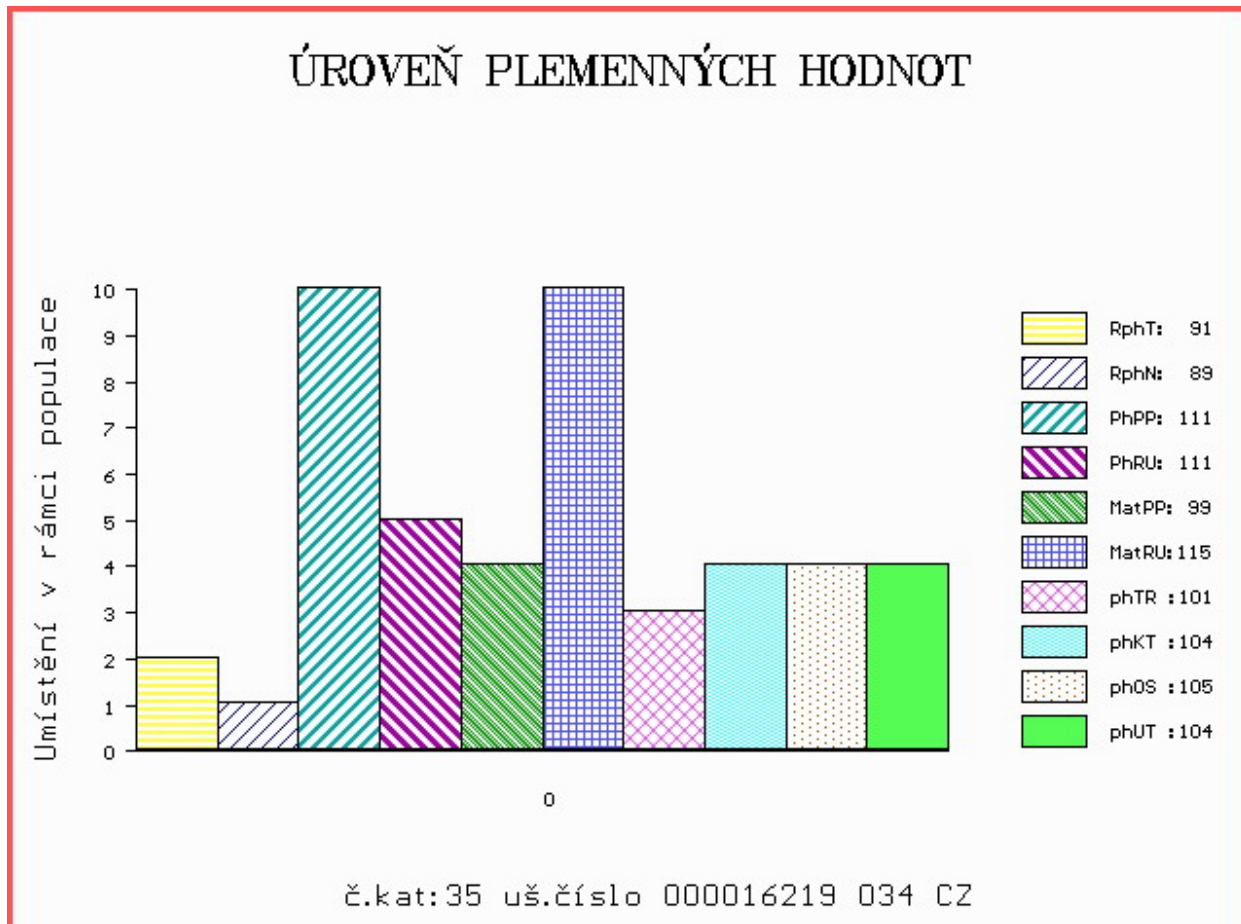

Číslo : **47662 034 CZ** **EDUARD ZE ZVÍKOVA** Číslo katalogu 36  
 Dat.nar. : 03.01.2018 Plemeno : T100 Charolais  
 Chovatel : Tájek Jaroslav, Zvíkov  
 Majitel : Tájek Jaroslav, Zvíkov

OOO 280 641 DELCO 5812908927  
 OO 284 612 IMPALA 0314913711  
 MOO 312196383 FR BICHE 0312196383

**O TEC ZIT 910 INNUIT 09.879 62601**  
 OMO 268 422 ASTERIX 4241120482  
 MO 986735337 DE LONI 09.867 35337  
 MMO 935699795 DE LERANA 09.356 99795

OOM ZCH 945 UNO SC P 4240830479  
 OM ZTI 712 CABAR SC P 5703713148  
 MOM 5703466502 FR TEMPETTE 5703466502

**MA 479976 931 CZ /3 ot ET 352000479976931**  
 OMM ZCH 517 NELSON 0397108304  
 MM 147957 201 CZ 352000147957201  
 MMM 116371 502 CZ 128502116371

Vl.užit:nar: **49 \*\*\*** kg ve 120d: **185** kg 210d: **292** kg 365d: **509** kg / kříž: **130** cm  
 Přírustek v testu : **1366 g / 89** přírustek od narození: **1256 g / 87** šourek **38** cm  
 Věk při ZV **482** dní aktuálně k 29.03.19 hmotnost: **614** kg výška v kříži: **136** cm

PLEMENNÉ HODNOTY										LINEARNÍ HODNOCENÍ						
	pp	ru	ME	pp	ru	TR	KT	OS	UT	Hmot	kříž	TR	KT	OS	UT	CE
BÝK	PE	103	97	ME	92	111	86	95	98	95						
MATKA	PE	105	96	ME	82	116	99	102	105	103	684 /	143	19	19	18	6 62
O TEC	PE	99	105	ME	99	104	97	104	106	104	723 /	141	26	21	22	7 76

HODNOCEN: TR 5 / / 7 KT / / OS / / UT Výsledek:

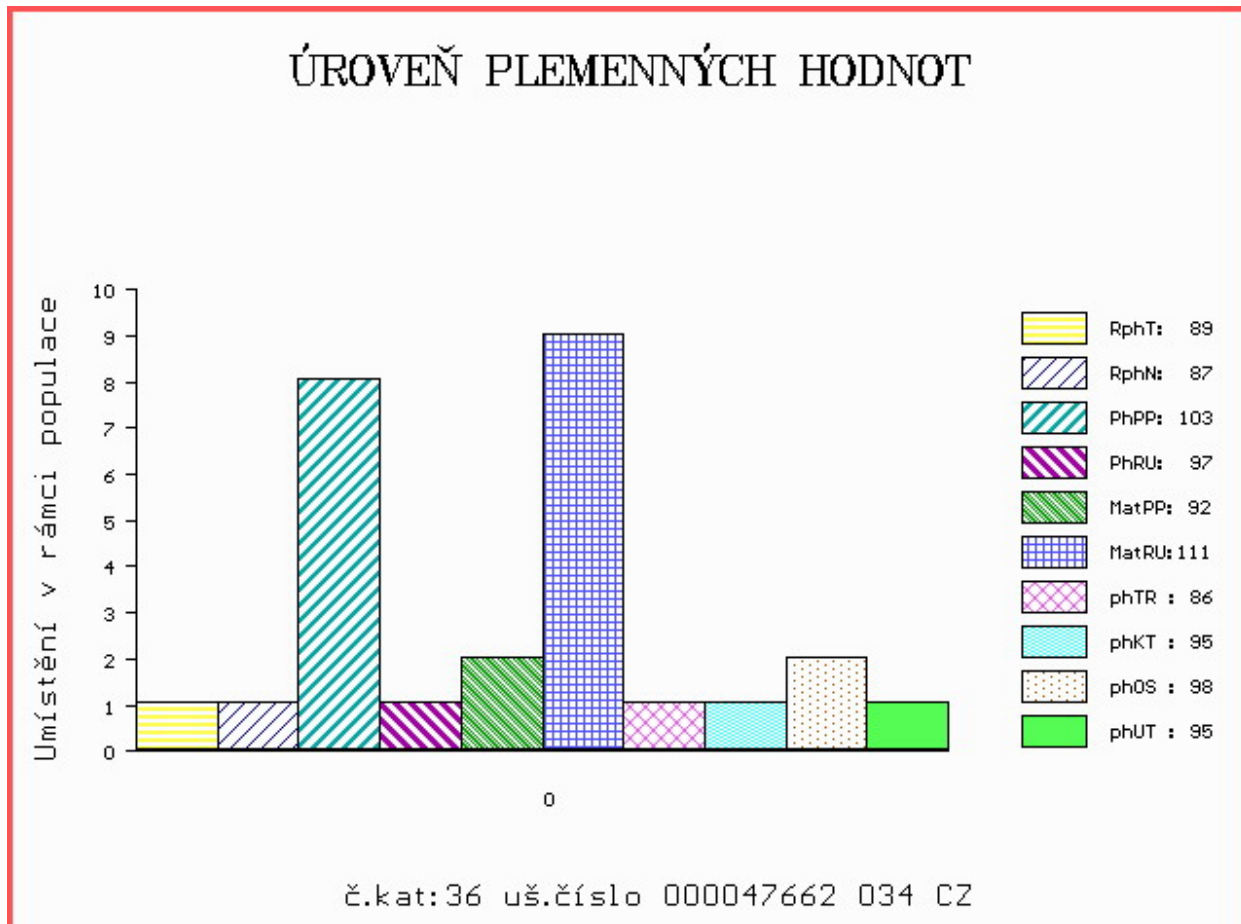

**Býk odročen z I.turnusu**

Číslo : **47663 034 CZ** **EDER Z ZVÍKOVA** Číslo katalogu 37  
 Dat.nar. : 03.01.2018 Plemeno : T100 Charolais  
 Chovatel : Tájek Jaroslav, Zvíkov  
 Majitel : Tájek Jaroslav, Zvíkov

OOO 262 916 PICADOR 7121349662  
 OO ZTI 904 SESAME 5703388462  
 MOO 5797003064 FR NEFLE 5797003064

**OTEC ZIT 339 CASTOR 6146791641**  
 OMO ZCH 516 MAGENTA 4296105603  
 MO 6146791345 FR TRAGEDIE 6146791345  
 MMO 6105133404 FR OPA 6105133404

OOM ZTI 435 BAJOR SC P 7121576467  
 OM ZTI 761 SIMON Z BORU P 386000616681021  
 MOM 114979 111 CZ 229000114979111

**MA 544939 931 CZ /2 ot 352000544939931**  
 OMM ZTI 137 NEMRAVA SU 062000104013041  
 MM 320929 931 CZ 352000320929931  
 MMM 123371 502 CZ 128502123371

Vl.užit:nar: 50 \*\*\* kg ve 120d: 220 kg 210d: 335 kg 365d: 585 kg / kříž: 134 cm  
 Přírustek v testu : 2083 g / 107 přírustek od narození: 1564 g / 107 šourek 39 cm  
 Věk při ZV 482 dní aktuálně k 29.03.19 hmotnost: 754 kg výška v kříži: 143 cm

PLEMENNÉ HODNOTY										LINEARNÍ HODNOCENÍ							
	pp	ru	pp	ru	TR	KT	OS	UT		Hmot	kříž	TR	KT	OS	UT	CE	
BÝK	PE	99	115	ME	96	103	99	106	109	108							
MATKA	PE	103	104	ME	84	119	108	110	112	110	654	142	20	19	18	6	63
OTEC	PE	95	115	ME	103	95	101	111	113	113	0	0	0	0	0	0	0

HODNOCEN: TR 9 / /10 KT / / OS / / UT Výsledek:

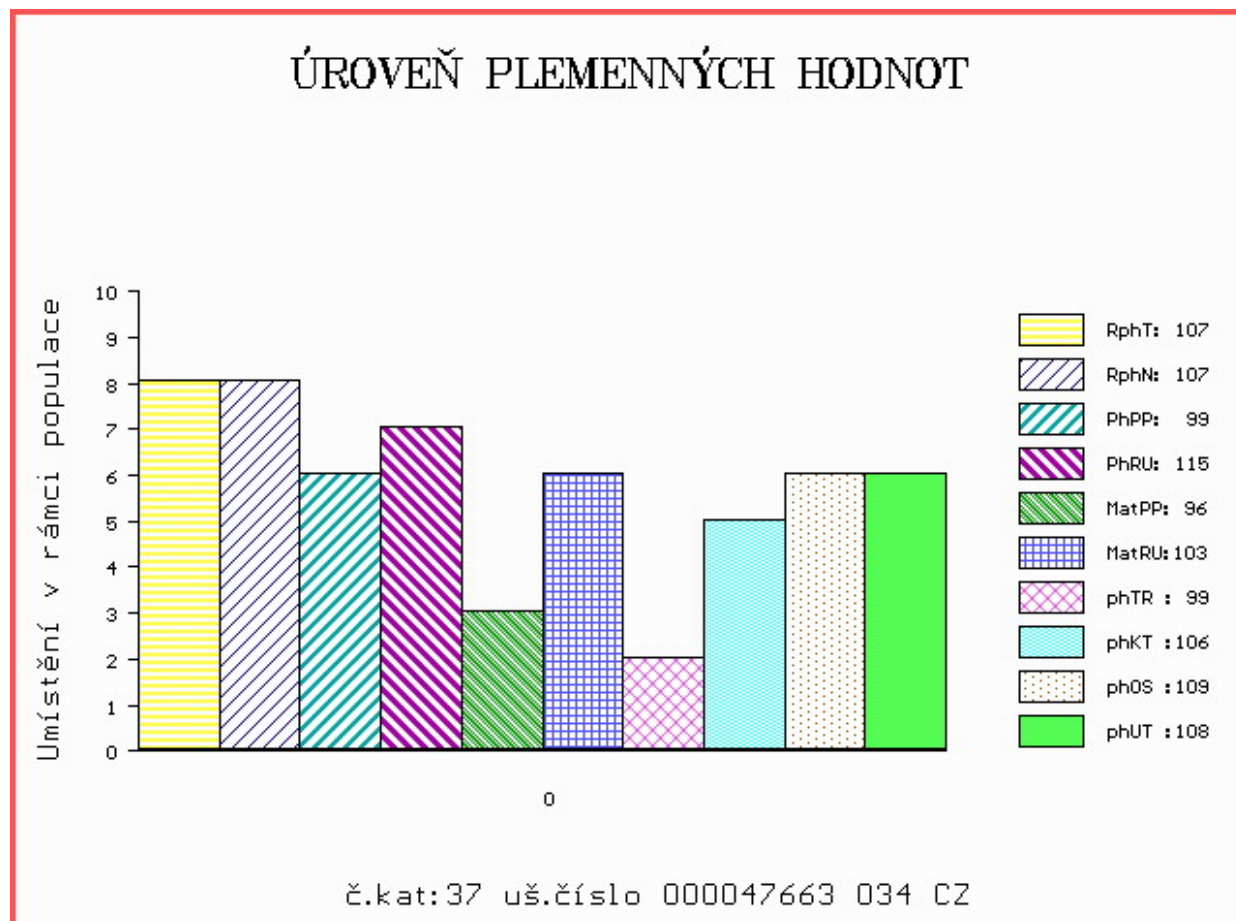

Číslo : **673313 062 CZ** **ELEMENT MZLU** Číslo katalogu 38  
 Dat.nar. : 18.01.2018 Plemeno : T100 Charolais  
 Chovatel : Mendelova univerzita Brno-ŠZP Žabčice  
 Majitel : Mendelova univerzita Brno-ŠZP Žabčice

OOO 262 916 PICADOR 7121349662  
 OO ZTI 904 SESAME 5703388462  
 MOO 5797003064 FR NEFLE 5797003064

**O TEC ZIT 339 CASTOR 6146791641**  
 OMO ZCH 516 MAGENTA 4296105603  
 MO 6146791345 FR TRAGEDIE 6146791345  
 MMO 6105133404 FR OPA 6105133404

OOM ZCH 450 LE REBEL 3695100770  
 OM ZTI 085 VIRGIL SC P 4240983344  
 MOM 7121400365 FR RONDELLE P 7121400365

**MA 223132 962 CZ /2 ot ZIMA MZLU 106000223132962**  
 OMM ZTI 082 SUPERIEUR RVS 7121261361  
 MM 196964 962 CZ UHLAVA MZLU 106000196964962  
 MMM 111469 603 CZ JEDNIČKA MLZU 106603111469

Vl.užit:nar: **40 \*\*** kg ve 120d: **209** kg 210d: **323** kg 365d: **541** kg / kříž: **136** cm  
 Přírustek v testu : **1441 g / 94** přírustek od narození: **1400 g / 92** šourek **37** cm  
 Věk při ZV **467** dní aktuálně k 29.03.19 hmotnost: **649** kg výška v kříži: **140** cm

PLEMENNÉ HODNOTY										LINEARNÍ HODNOCENÍ							
	pp	ru	pp	ru	TR	KT	OS	UT		Hmot	kříž	TR	KT	OS	UT	CE	
BÝK	PE	98	110	ME	109	104	103	103	102	104							
MATKA	PE	99	104	ME	113	115	100	100	100	101	772	140	22	18	18	6	64
O TEC	PE	95	115	ME	103	95	101	111	113	113	0	0	0	0	0	0	0

HODNOCEN: TR 8 / / 8 KT / / OS / / UT Výsledek:

## ÚROVEŇ PLEMENNÝCH HODNOT

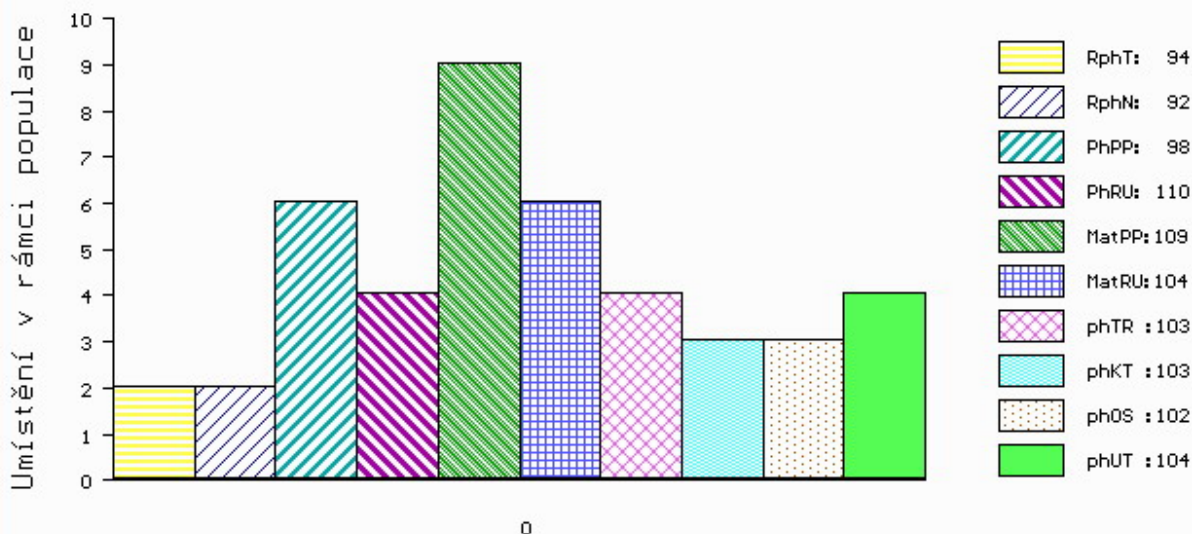

č.kat:38 uš.číslo 000673313 062 CZ

Číslo : **47664 034 CZ** **EDICE ZE ZVÍKOVA V\*** Číslo katalogu 39  
 Dat.nar. : 27.01.2018 Plemeno : T100 Charolais  
 Chovatel : Tájek Jaroslav, Zvíkov  
 Majitel : Tájek J., Zvíkov + OPB Cunkov s.r.o.

OOO ZCH 220 BLASON 4286100325  
 OO ZCH 388 IMPAIR RR3 1893102983  
 MOO 2178102945 FR OFFICINE 2178102945

**O TEC ZCH 556 JOCK Z CUNKOVA P 253288119780**

OMO ZCH 222 DIMINUTIF 4288003340  
 MO 1742 417 CZ HILDA 246417001742  
 MMO 15014 503 CZ PRCC JANE 2B PFC178983

OOM ZTI 245 SUEDOIS 5811102125  
 OM ZTI 599 RÁČEK SMILOVSKÝ 128000640693061  
 MOM 123348 502 CZ JARMILA SMILOVSKÁ 128000123348502

**MA 583461 931 CZ /1 ot 352000583461931**

OMM CHP 113 FLYN 128417002407  
 MM 230798 931 CZ 352000230798931  
 MMM 123310 502 CZ 128502123310

Vl.užit:nar: **45** \*\*\* kg ve 120d: **177** kg 210d: **302** kg 365d: **559** kg / kříž: **131** cm  
 Přírustek v testu : **1716 g / 97** přírustek od narození: **1467 g / 94** šourek **39** cm  
 Věk při ZV **458** dní aktuálně k 29.03.19 hmotnost: **670** kg výška v kříži: **136** cm

PLEMENNÉ HODNOTY										LINEARNÍ HODNOCENÍ							
	pp	ru	pp	ru	TR	KT	OS	UT	Hmot	kříž	TR	KT	OS	UT	CE		
BÝK	PE	100	101	ME	90	115	86	98	101	96							
MATKA	PE	91	93	ME	85	120	89	94	96	93	702 /	141	21	21	19	7	68
O TEC	PE	113	104	ME	103	112	102	110	109	109	670 /	135	22	23	22	8	75

HODNOCEN: TR 6 / / 9 KT / / OS / / UT Výsledek:

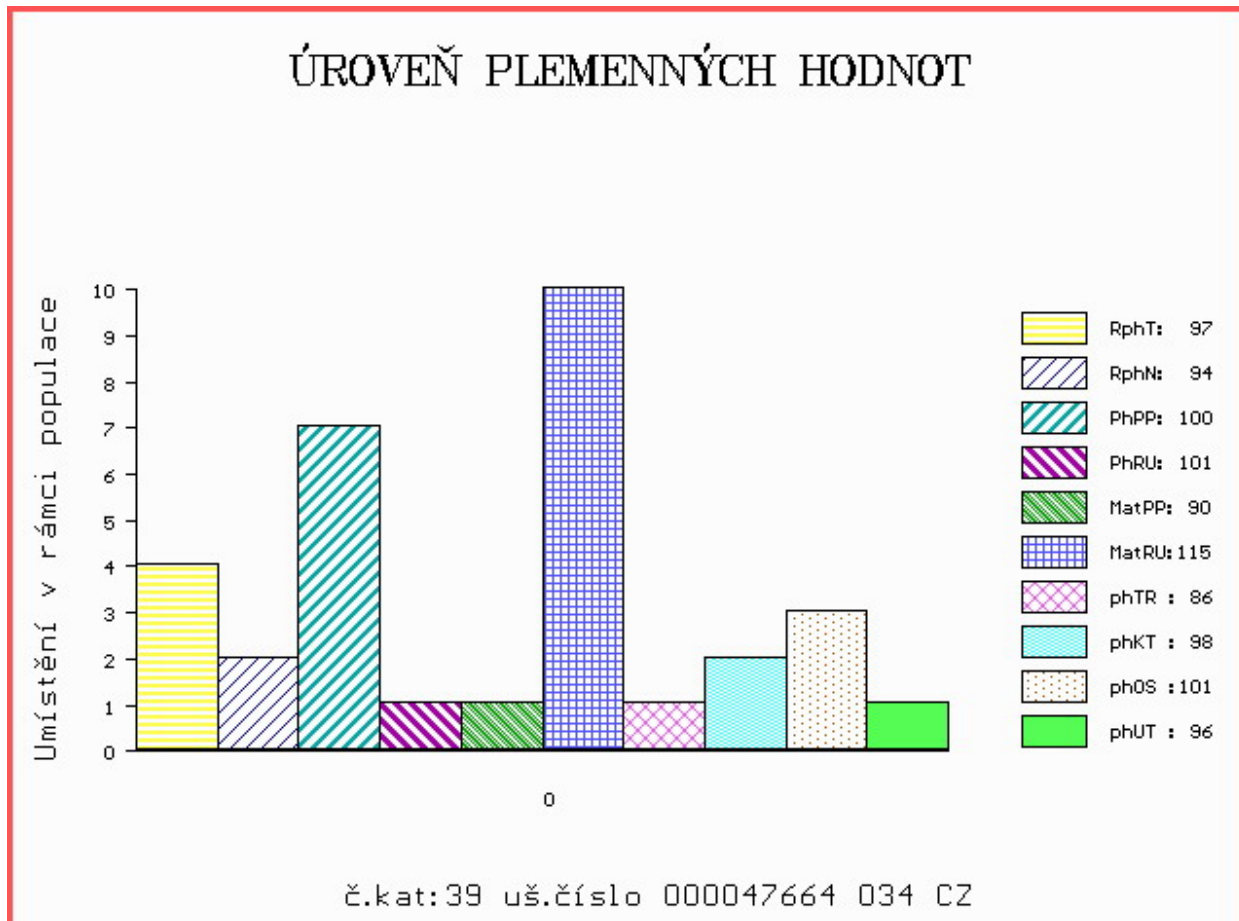

Číslo : 781245 052 CZ ERB ZE STATKU Číslo katalogu 40  
 Dat.nar. : 29.01.2018 Plemeno : T100 Charolais  
 Chovatel : Zuzánek J.,ing,Bernartice  
 Majitel : Zuzánek J.,ing,Bernartice

OOO ZCH 450 LE REBEL 3695100770  
 OO 271 322 TOULON 5249296732  
 MOO 5298045850 FR OMBRELLE 5298045850

OTEC ICH 074 DANY 8901218966  
 OMO ZCH 806 HABIT 7992101442  
 MO 8901211686 FR SUZETTE 8901211689  
 MMO 8901218541 FR OMEGA 8901218541

OOM 266 883 HASTING 1492102626  
 OM ZCH 701 NOVOTEL 5897127519  
 MOM 5888121456 FR DATCHA 5888121456

MA 258554 952 CZ /4 ot UPRA ZE STATKU 413000258554952  
 OMM ZTI 246 ULYSSE 5816903406  
 MM 201048 952 CZ TETA ZE STATKU 413000201048952  
 MMM 5266 952 CZ LINDA ZE STATKU 413000005266952

Vl.užit:nar: 45 \*\*\* kg ve 120d: 214 kg 210d: 350 kg 365d: 614 kg / kříž: 138 cm  
 Přírustek v testu : 1608 g / 94 přírustek od narození: 1578 g / 90 šourek 39 cm  
 Věk při ZV 456 dní aktuálně k 29.03.19 hmotnost: 714 kg výška v kříži: 140 cm

PLEMENNÉ HODNOTY										LINEARNÍ HODNOCENÍ							
	pp	ru	pp	ru	TR	KT	OS	UT		Hmot	kříž	TR	KT	OS	UT	CE	
BÝK	PE	99	111	ME	111	103	106	102	101	103							
MATKA	PE	103	103	ME	108	113	102	98	97	98	840	144	23	21	19	7	70
OTEC	PE	92	113	ME	115	96	108	107	106	107	0	0	0	0	0	0	0

HODNOCEN: TR 8 / /10 KT / / OS / / UT Výsledek:

## ÚROVEŇ PLEMENNÝCH HODNOT

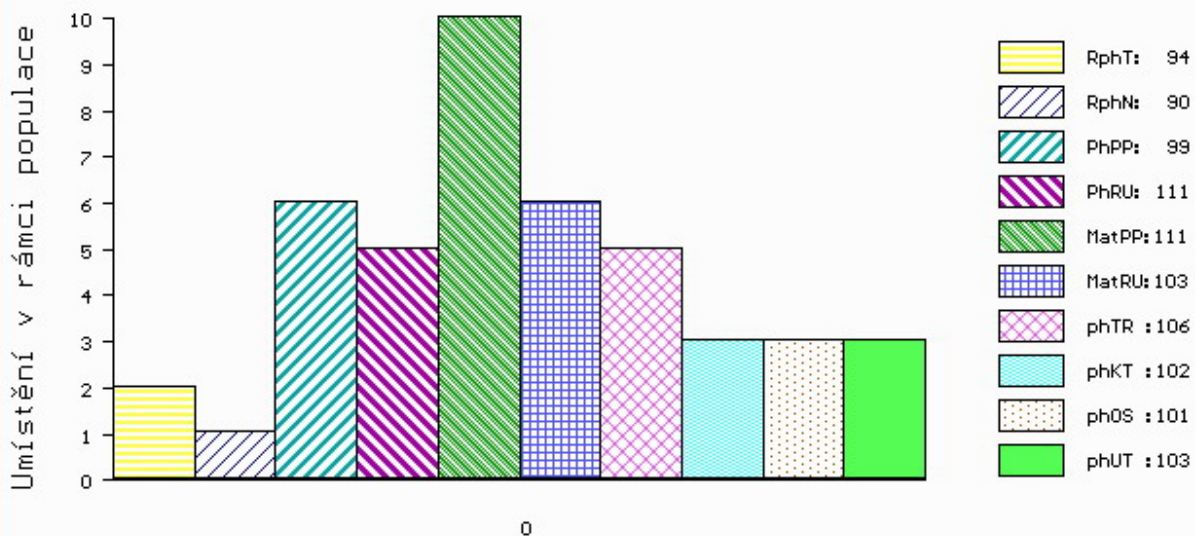

č.kat:40 uš.číslo 000781245 052 CZ

Číslo : 781249 052 CZ ERAT ZE STATKU Číslo katalogu 41  
 Dat.nar. : 01.02.2018 Plemeno : T100 Charolais  
 Chovatel : Zuzánek J.,ing,Bernartice  
 Majitel : Zuzánek J.,ing,Bernartice

OOO 285 411 DAUFIN P 5703737670  
 OO 285 410 GOOD P 5455130483  
 MOO 5454954190 FR DECADENCE 5454954190

O TEC ZIT 860 JALOUX P 8953635037  
 OMO ZIT 333 UNIBLOC 7121423579  
 MO 4526660010 FR FLORALIE 4526660010  
 MMO 4527667707 FR CAGOULE 4527667707

OOM ZTI 904 SESAME 5703388462  
 OM ZTI 529 CABANON 7121407537  
 MOM 7121299698 FR POUPEE 7121299698

MA 258609 952 CZ /4 ot VIKI ZE STATKU 413000258609952  
 OMM ZCH 516 MAGENTA 4296105603  
 MM 201064 952 CZ TONKA ZE STATKU 413000201064952  
 MMM 108129 952 CZ NELLY ZE STATKU 413000108129952

Vl.užit:nar: 45 \*\*\* kg ve 120d: 240 kg 210d: 391 kg 365d: 621 kg / kříž: 134 cm  
 Přírustek v testu : 1791 g / 102 přírustek od narození: 1634 g / 104 šourek 37 cm  
 Věk při ZV 453 dní aktuálně k 29.03.19 hmotnost: 733 kg výška v kříži: 141 cm

PLEMENNÉ HODNOTY										LINEARNÍ HODNOCENÍ						
	pp	ru	pp	ru	TR	KT	OS	UT		Hmot	kříž	TR	KT	OS	UT	CE
BÝK	PE	96	119	ME	103	97	109	112	112	112						
MATKA	PE	93	106	ME	106	116	106	107	108	108	850 /	142	24	22	22	8 76
O TEC	PE	97	121	ME	100	82	103	105	104	104	865 /	148	28	23	24	8 83

HODNOCEN: TR 9 / /10 KT / / OS / / UT Výsledek:

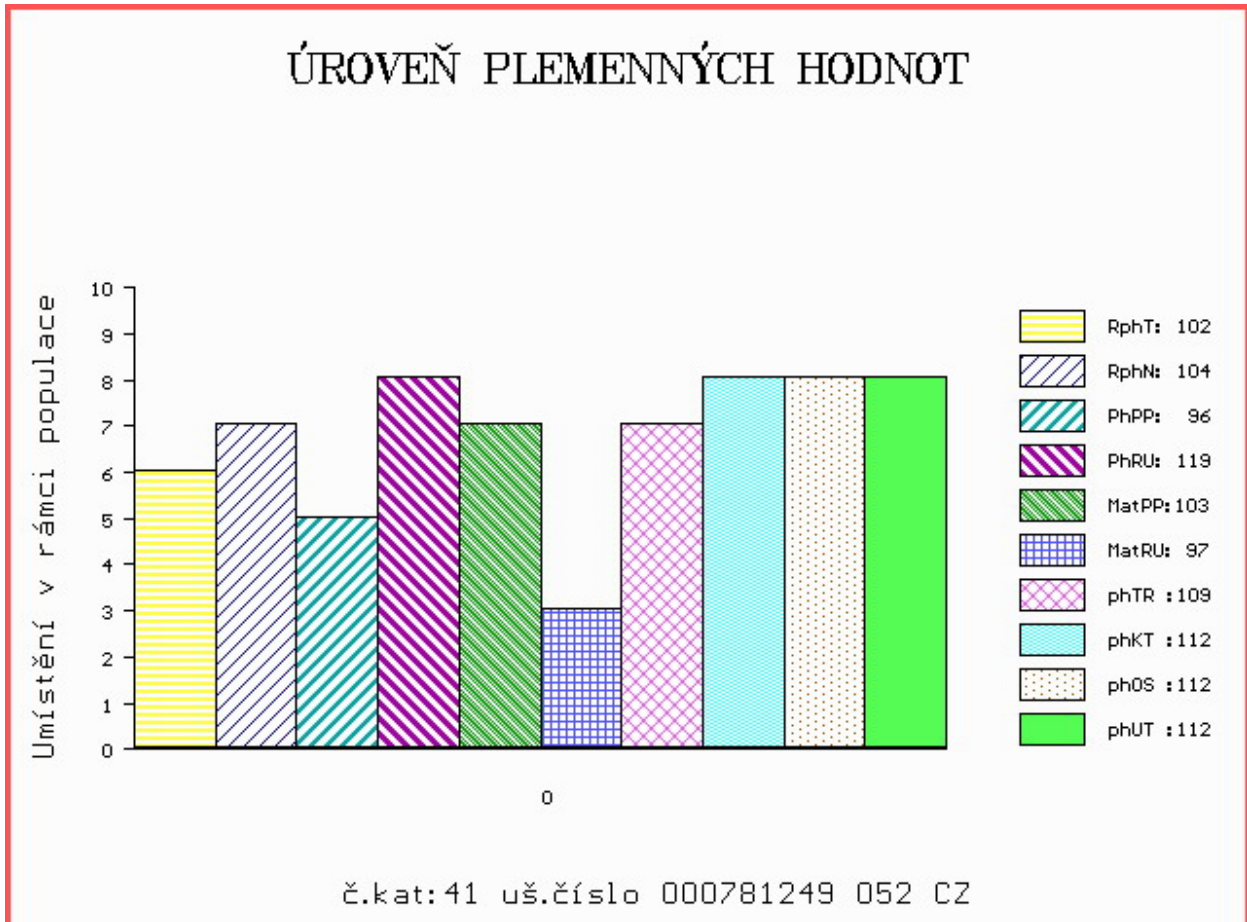

Číslo : **673363 062 CZ** EKONOM MZLU Číslo katalogu 42  
 Dat.nar. : 16.03.2018 Plemeno : T100 Charolais  
 Chovatel : Mendelova univerzita Brno-ŠZP Žabčice  
 Majitel : Mendelova univerzita Brno-ŠZP Žabčice

OOO 262 916 PICADOR 7121349662  
 OO ZTI 904 SESAME 5703388462  
 MOO 5797003064 FR NEFLE 5797003064

**O TEC ZIT 339 CASTOR 6146791641**  
 OMO ZCH 516 MAGENTA 4296105603  
 MO 6146791345 FR TRAGEDIE 6146791345  
 MMO 6105133404 FR OPA 6105133404

OOM 269 465 PACHA 5813999218  
 OM ZTI 082 SUPERIEUR RVS 7121261361  
 MOM 7197100165 FR NOCEUSE 7197100165

**MA 196964 962 CZ /5 ot UHLAVA MZLU 106000196964962**  
 OMM ZCH 388 IMPAIR RR3 1893102983  
 MM 111469 603 CZ JEDNIČKA MLZU 106603111469  
 MMM 485 417 CZ HELENA 106417000485

Vl.užit:nar: **40 \*\*** kg ve 120d: **207** kg 210d: **361** kg 365d: **612** kg / kříž: **138** cm  
 Přírustek v testu : **1675 g / 105** přírustek od narození: **1569 g / 105** šourek **37** cm  
 Věk při ZV **410** dní aktuálně k 29.03.19 hmotnost: **633** kg výška v kříži: **138** cm

PLEMENNÉ HODNOTY										LINEARNÍ HODNOCENÍ							
	pp	ru	pp	ru	TR	KT	OS	UT		Hmot	kříž	TR	KT	OS	UT	CE	
BÝK	PE	100	111	ME	102	108	109	108	107	109							
MATKA	PE	103	108	ME	102	118	106	104	103	104	820	147	25	21	19	7	72
O TEC	PE	95	115	ME	103	95	101	111	113	113	0	0	0	0	0	0	0

HODNOCEN: TR 8 / /10 KT / / OS / / UT Výsledek:

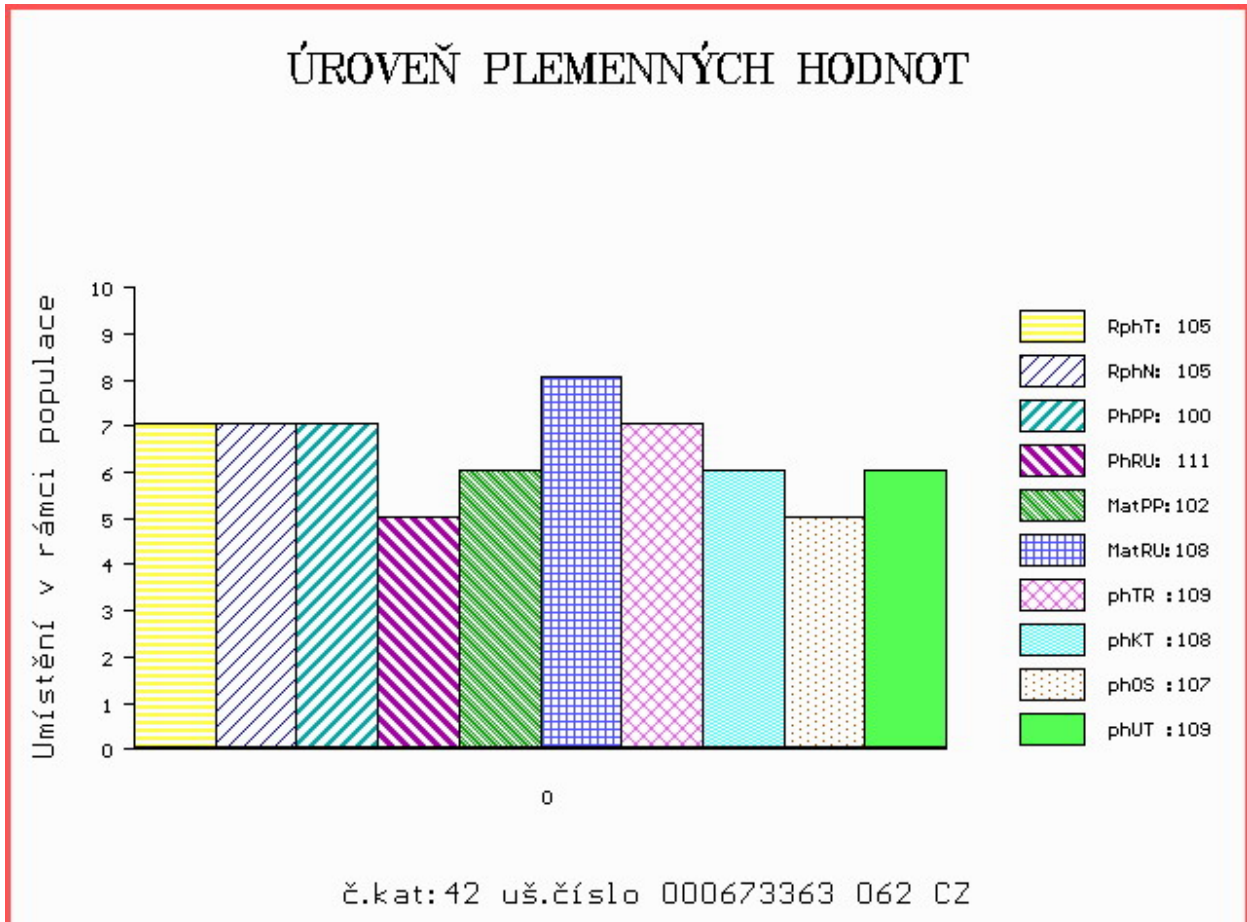



Číslo : 850042 021 CZ ESEX KH Číslo katalogu 43  
 Dat.nar. : 19.01.2018 Plemeno : Q100 Blonde d Aquitaine  
 Chovatel : ZD Krásná Hora n.Vlt.,a.s.  
 Majitel : ZD Krásná Hora n.Vlt.,a.s.

OOO ZBA 184 CRACK 6487015710  
 OO ZBA 431 LEO 1295135021  
 MOO 1289135432 FR EMILIE 1289135432

**Otec ZBA 731 TILT 258000721386061**

OMO ZBA 353 MALINOIS 7996035531  
 MO 192123 961 CZ NYMFA 258000192123961  
 MMO 3613 217 CZ HERA RF 030217003613

OOM ZBA 515 TOKAPI 3202769144  
 OM ZBA 723 TWIST Z ROCHOVA 004000537968042  
 MOM 6464223450 FR BERGERE 6464223450

**MA 353415 921 CZ EM/3 ot ZITA KH 317000353415921**

OMM ZBA 435 RINGOT 6464800244  
 MM 244011 921 CZ 317000244011921  
 MMM 6464184898 FR VODKA 6464184898

Vl.užit:nar: 45 \*\*\* kg ve 120d: 246 kg 210d: 365 kg 365d: 524 kg / kříž: 141 cm  
 Přírustek v testu : 1800 g / 122 přírustek od narození: 1433 g / 127 šourek 37 cm  
 Věk při ZV 466 dní aktuálně k 29.03.19 hmotnost: 667 kg výška v kříži: 146 cm

PLEMENNÉ HODNOTY										LINEARNÍ HODNOCENÍ						
	pp	ru	pp	ru	TR	KT	OS	UT		Hmot	kříž	TR	KT	OS	UT	CE
BÝK	PE	87	123	ME	101	105	112	104	102	104						
MATKA	PE	88	118	ME	101	107	109	102	100	103	844 /	150	25	21	22	8 76
Otec	PE	85	118	ME	106	107	111	103	100	102	670 /	144	28	20	21	7 76

HODNOCEN: TR 10 / / 9 KT / / OS / / UT Výsledek:

## ÚROVEŇ PLEMENNÝCH HODNOT

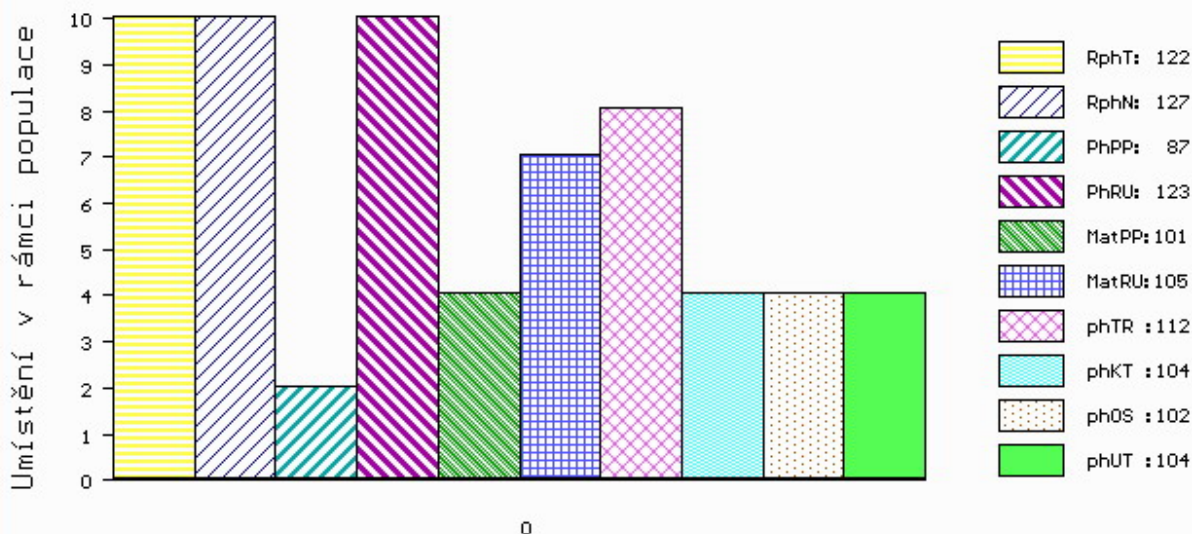

č.kat:43 uš.číslo 000850042 021 CZ

Číslo : 882445 021 CZ EDA KH Číslo katalogu 44  
 Dat.nar. : 04.03.2018 Plemeno : Q100 Blonde d Aquitaine  
 Chovatel : ZD Krásná Hora n.Vlt.,a.s.  
 Majitel : ZD Krásná Hora n.Vlt.,a.s.

OOO 268 741 CAPUCIN 8187132108  
 OO ZBA 430 LANDAIS 4095013351  
 MOO 4089013645 FR ESPERANCE 4089013645

OTEC ZBQ 041 UVAY 4474581219  
 OMO ZBA 215 FALLOU 6490016449  
 MO 4497016922 FR NICHE 4497016922  
 MMO 4095015693 FR LAMA 4095015693

OOM ZBA 427 ORVIL 6464044144  
 OM ZBA 806 UBRO MZLU 106000586009062  
 MOM 141136 962 CZ 106000141136962

MA 411307 921 CZ M1/1 ot BOMBA KH 317000411307921  
 OMM ZBA 238 GASTON 110217002134  
 MM 108468 310 CZ 110310108468  
 MMM 346 217 CZ HARY 2492017484

Vl.užit:nar: 42 \*\*\* kg ve 120d: 202 kg 210d: 296 kg 365d: 495 kg / kříž: 137 cm  
 Přírustek v testu : 1758 g / 109 přírustek od narození: 1277 g / 107 šourek 36 cm  
 Věk při ZV 422 dní aktuálně k 29.03.19 hmotnost: 540 kg výška v kříži: 139 cm

PLEMENNÉ HODNOTY										LINEARNÍ HODNOCENÍ							
	pp	ru	pp	ru	TR	KT	OS	UT		Hmot	kříž	TR	KT	OS	UT	CE	
BÝK	PE	95	108	ME	90	104	97	92	91	91							
MATKA	PE	88	110	ME	91	104	99	98	98	97	699	145	22	19	19	7	67
OTEC	PE	96	106	ME	95	104	104	109	109	108	0	0	0	0	0	0	0

HODNOCEN: TR 8 / / 7 KT / / OS / / UT Výsledek:

## ÚROVEŇ PLEMENNÝCH HODNOT

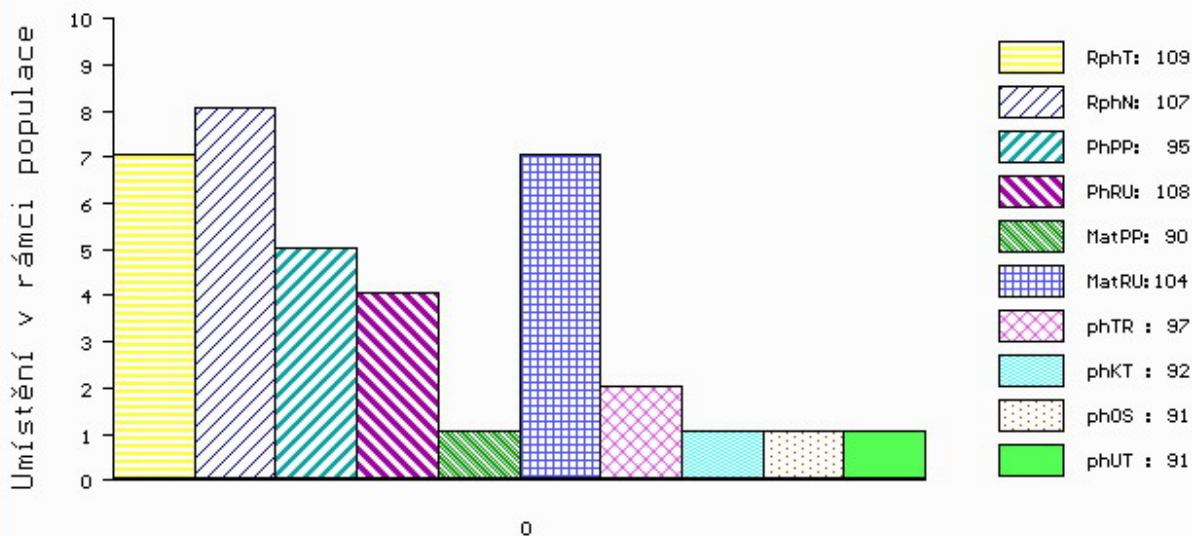

č.kat:44 uš.číslo 000882445 021 CZ

Číslo : 858456 021 CZ ECONOMIC ET Číslo katalogu 45  
 Dat.nar. : 26.03.2018 Plemeno : PP100 Parthenais  
 Chovatel : Paták Tomáš, Minartice  
 Majitel : Paták Tomáš, Minartice

OOO 280 601 LEOPARD 7995001085  
 OO 271 920 POTIRON 7949950013  
 MOO 7991005728 FR GAMINE 7991005728

OTEC ZPA 025 BALTO 7964220517  
 OMO 280 602 JALOUX 7994010708  
 MO 7964220003 FR OPALINE 7964220003  
 MMO 7995004423 FR LAVETTE 7995004423

OOM 272 550 NECTAR 7997006479  
 OM ZPA 007 ROYAL 7951710156  
 MOM 7993005131 FR INFUSETTE 7993005131

MA 527796 931 CZ /3 ot ZENOMIQUE Z OSTREHO ET 004000527796931  
 OMM 279 098 DOMINO 7963631088  
 MM 7922662 266 FR GENOMIQUE 7922662266  
 MMM 7922661898 FR DEFRICHE 7922661898

Vl.užit:nar: 37 kg ve 120d: 188 kg 210d: 310 kg 365d: 507 kg / kříž: 133 cm  
 Přírustek v testu : 1375 g / 53 přírustek od narození: 1288 g / 104 šourek 36 cm  
 Věk při ZV 400 dní aktuálně k 29.03.19 hmotnost: 511 kg výška v kříži: 133 cm

PLEMENNÉ HODNOTY										LINEARNÍ HODNOCENÍ							
	pp	ru	pp	ru	TR	KT	OS	UT		Hmot	kříž	TR	KT	OS	UT	CE	
BÝK	PE	96	107	ME	96	104	109	107	107	107	107						
MATKA	PE	89	111	ME	83	122	97	99	100	99	718	142	23	19	18	6	66
OTEC	PE	98	98	ME	109	87	105	105	105	105	0	0	0	0	0	0	0

HODNOCEN: TR 9 / / 9 KT / / OS / / UT Výsledek:

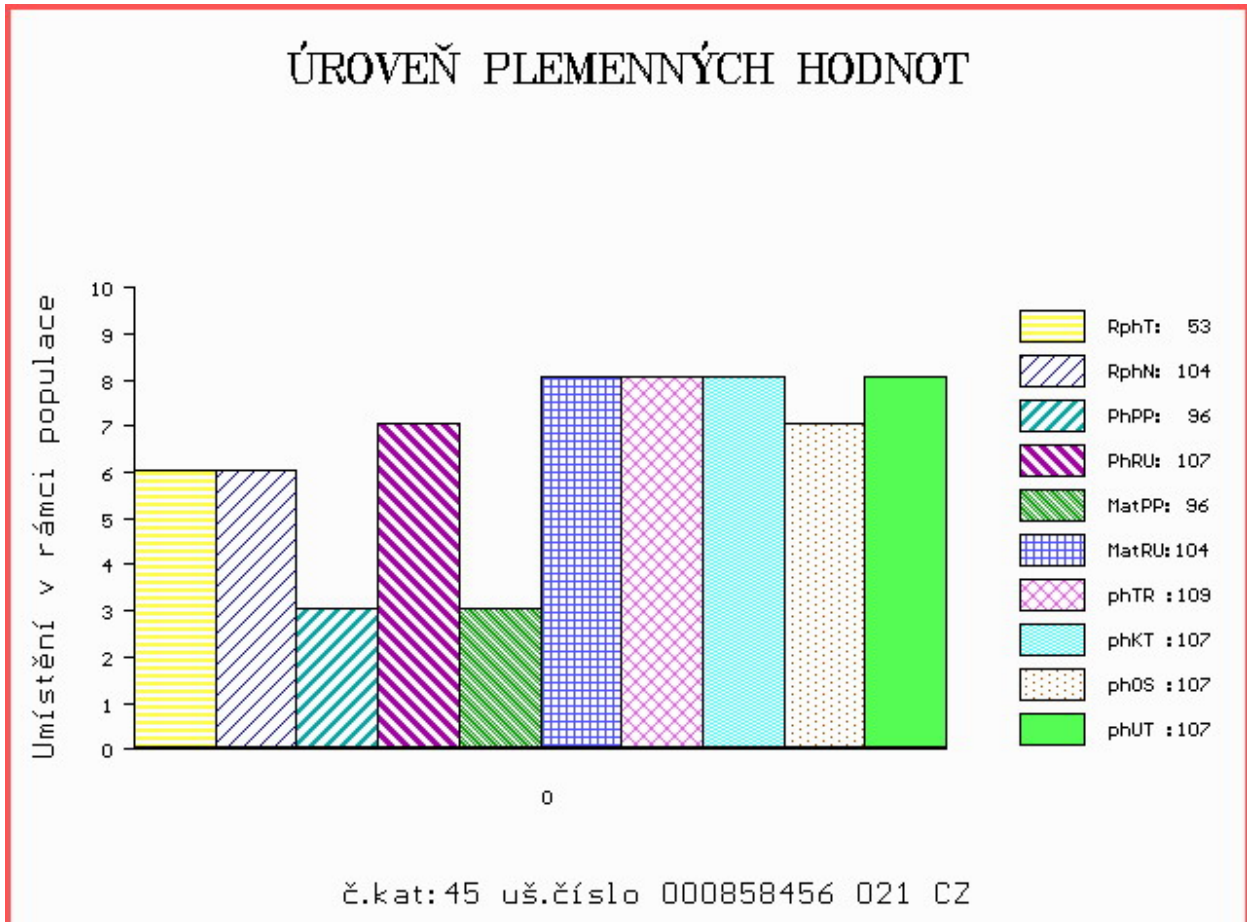

Číslo : 828264 053 CZ EPIRE LA ET Číslo katalogu 46  
 Dat.nar. : 07.02.2018 Plemeno : UU100 Aubrac  
 Chovatel : Střední škola zeměd.a veter.Lanškroun  
 Majitel : Střední škola zeměd.a veter.Lanškroun

OOO 280 325 SUPER 1201013909  
 OO 280 324 VAILLANT 1204024968  
 MOO 1297004720 FR POULOUNE 1297004720

OTEC ZAU 019 DUCHES 1208017159  
 OMO 264 933 NARQUOIS 1297015564  
 MO 1201000725 FR SATGEOUNO 1201000725  
 MMO 1297004716 FR NANA 1297004716

OOM 279 172 BOGOSSE 1206036758  
 OM ZAU 012 EROS 1210004217  
 MOM 1207018129 FR CARESSE 1207018129

MA 322346 953 CZ /3 ot ANNABELLE LA 006000322346953  
 OMM 279 089 CANTAIRE 1207026462  
 MM 1211001 609 FR 1609 1211001609  
 MMM 1201032185 FR SARCELLE 1201032185

Vl.užit:nar: 40 kg ve 120d: 222 kg 210d: 370 kg 365d: 605 kg / kříž: 132 cm  
 Přírustek v testu : 1641 g / 70 přírustek od narození: 1571 g / 104 šourek 37 cm  
 Věk při ZV 447 dní aktuálně k 29.03.19 hmotnost: 692 kg výška v kříži: 136 cm

PLEMENNÉ HODNOTY										LINEARNÍ HODNOCENÍ							
	pp	ru	pp	ru	TR	KT	OS	UT		Hmot	kříž	TR	KT	OS	UT	CE	
BÝK	PE	100	119	ME	95	107	112	109	107	107							
MATKA	PE	110	104	ME	94	129	104	101	102	100	676	132	24	23	22	8	77
OTEC	PE	81	116	ME	98	96	108	106	105	106	0	0	0	0	0	0	0

HODNOCEN: TR 10 / /10 KT / / OS / / UT Výsledek:

