

KATALOG ZÁKLADNÍHO VÝBĚRU

dne 02.05.2019

OPB Osík

Začátek 9,00 hod.

Číslo býčka	OTEC st.reg.	DATUM NAROZENÍ	PLEM.	PŘÍRUSTEK (g) test RPH živ.RPH	CH O V A T E L
1 673297 062 CZ ZSI 285 02.01.18 S100 2225 125 1751 123 Mendelova univer. Brno-ŠZP Žabčice					
2 781224 052 CZ ZSI 714 04.01.18 S100 1891 113 1596 110 Zuzánek J.,ing,Bernartice					
3 25933 064 CZ ZMS 279 10.01.18 S100 2041 120 1708 125 Nedbal Radek,Kroměšín					
4 909193 032 CZ ZMS 285 12.01.18 S100 1516 85 1393 88 Ryneš Jan,Lestkov					
5 673312 062 CZ ZSI 390 14.01.18 S100 1641 98 1463 97 Mendelova univer. Brno-ŠZP Žabčice					
6 853852 021 CZ ZMS 134 25.01.18 S100 2158 111 1563 111 ZD Krásná Hora n.Vlt.,a.s.					
7 663182 072 CZ ZMS 232 29.01.18 S100 2083 119 1610 119 Polfin eko s.r.o.Újezd u V.K.					
8 663183 072 CZ ZMS 636 29.01.18 S100 2100 113 1631 112 Polfin eko s.r.o.Újezd u V.K.					
9 598181 042 CZ ZMS 448 03.02.18 S100 2316 120 1829 120 Zemědělská společnost Blšany					
10 82709 064 CZ ZSI 816 07.02.18 S100 2108 118 1698 116 Agrochyt s.r.o.Mohelno					
11 910516 032 CZ ZMS 445 11.02.18 S100 2075 114 1593 111 Moulis Pavel,Milínov					
12 48243 034 CZ ZMS 407 14.02.18 S100 1591 99 1573 109 Placanda Jakub,Křenovice					
13 50498 064 CZ ZMS 440 14.02.18 S100 1983 109 1646 109 Polák Jiří,Dolní Libochová					
14 683134 072 CZ ZMS 017 14.02.18 S100 2483 123 1761 122 Polfin eko s.r.o.Újezd u V.K.					
15 50443 064 CZ ZMS 440 18.02.18 S100 1833 107 1643 106 Poláková Zdenka,Dolní Libochová					
16 683137 072 CZ ZMS 232 18.02.18 S100 2350 131 1677 130 Polfin eko s.r.o.Újezd u V.K.					
17 954713 032 CZ ZMS 445 19.02.18 S100 2091 119 1536 119 Moulis Pavel,Milínov					
18 729637 081 CZ ZMS 283 20.02.18 S100 2033 112 1594 115 Ševčík Jiří,Jerlochovice					
19 941749 032 CZ ZSI 859 24.02.18 S100 1650 102 1430 104 Zelený Jiří,Drouhaveč					
20 954714 032 CZ ZMS 445 25.02.18 S100 1825 107 1627 107 Moulis Pavel,Milínov					
21 941758 032 CZ ZMS 187 08.03.18 S100 1508 95 1348 92 Zelený Jiří,Drouhaveč					
22 941759 032 CZ ZSI 859 08.03.18 S100 2116 109 1616 106 Zelený Jiří,Drouhaveč					
23 25944 064 CZ PMS 241 14.03.18 S100 1875 105 1558 101 Nedbal Radek,Kroměšín					
24 598183 042 CZ ZMS 079 16.03.18 S100 1766 99 1508 99 Zemědělská společnost Blšany					
25 882453 021 CZ ZSI 507 17.03.18 S100 1683 95 1412 93 ZD Krásná Hora n.Vlt.,a.s.					
26 32198 034 CZ PSI 180 22.03.18 S100 2025 109 1628 106 Talafous Jaroslav, Krč					
27 32199 034 CZ PSI 101 29.03.18 S100 1566 94 1365 92 Talafous Jaroslav, Krč					
28 26989 064 CZ ZBA 607 22.01.18 Q100 1583 90 1268 83 Chroust Jan,ing.,J.Pavlovice					
29 994312 061 CZ ZBA 956 23.01.18 Q100 1391 88 1333 89 Mrázek A.,Slavkovice					
30 673327 062 CZ ZBQ 042 05.02.18 Q100 1708 104 1578 104 Mendelova univer. Brno-ŠZP Žabčice					
31 994313 061 CZ ZBQ 070 16.02.18 Q100 1766 109 1637 114 Mrázek A.,Slavkovice					
32 882397 021 CZ ZBA 993 17.02.18 Q100 1708 108 1442 117 ZD Krásná Hora n.Vlt.,a.s.					
33 882442 021 CZ ZBQ 041 24.02.18 Q100 1591 98 1275 94 ZD Krásná Hora n.Vlt.,a.s.					
34 26990 064 CZ ZBA 607 23.03.18 Q100 1308 89 1391 93 Chroust Jan,ing.,J.Pavlovice					
35 26991 064 CZ ZBQ 042 31.03.18 Q100 1241 95 1356 100 Chroust Jan,ing.,J.Pavlovice					
36 947697 032 CZ ZPA 035 30.01.18 PP100 1758 68 1384 122 Ryneš Jan,Lestkov					
37 791308 053 CZ ZPA 021 06.03.18 PP100 1925 70 1349 127 Novotný Milan,Mezihoří					
38 791309 053 CZ ZPA 048 30.03.18 PP100 1525 56 1232 111 Novotný Milan,Mezihoří					
39 598367 042 CZ HRF 448 12.01.18 U100 1500 99 1368 101 Machač Jan Ing.,Chřibská					
40 598373 042 CZ HRF 475 23.01.18 U100 1641 98 1444 97 Machač Jan Ing.,Chřibská					
41 598376 042 CZ HRF 475 06.02.18 U100 1316 88 1419 94 Machač Jan Ing.,Chřibská					
42 941744 032 CZ HRF 430 21.02.18 U100 1983 114 1499 119 Zelený Jiří,Drouhaveč					
43 941745 032 CZ HRF 430 22.02.18 U100 1558 105 1371 111 Zelený Jiří,Drouhaveč					
44 598381 042 CZ HRF 458 24.02.18 U100 1591 101 1440 101 Machač Jan Ing.,Chřibská					
45 598380 042 CZ HRF 458 27.02.18 U100 2066 113 1635 112 Machač Jan Ing.,Chřibská					
46 941753 032 CZ HRF 455 01.03.18 U100 1400 91 1215 93 Zelený Jiří,Drouhaveč					
47 598384 042 CZ HRF 475 20.03.18 U100 1425 87 1316 85 Machač Jan Ing.,Chřibská					
48 598391 042 CZ HRF 454 31.03.18 U100 1583 102 1589 99 Machač Jan Ing.,Chřibská					
49 800629 053 CZ ZAU 019 29.01.18 UU100 1533 64 1284 95 Bříza Zbyněk, Klášterec nad Orlicí					

Plemenné hodnoty uvedené v katalogu jsou počítány k 31.3.2019

Termíny základních výběrů a dražeb v roce 2019

II. turnus - Býci narození 1.1.2018 - 31.3.2018 na OPB
 - Býci narození 1.10.2017 - 31.3.2018 OCH

<i>Den</i>	<i>Datum</i>	<i>Začátek *</i>	<i>OPB , chovatel</i>	<i>Ks</i>	<i>Plemena</i>	<i>Dražba</i>
Sobota	13.4.2019	10,00	GASFARM s.r.o., Pelhřimov	1	GS	x
		11,30	Chlupáčková Hana, Ing., Ležnice	4	MS	x
		13,00	Skalický J., Libnov	20	AA	x
		16,00	MORAVIA ZL CHEB spol. s.r.o., Kopanina	3	AA	x
Neděle	14.4.2019	9,00	Sokol František, Poběžovice	3	LI	x
		11,30	Denk Jaroslav, Hodousice	9	LI, AA	x
		15,00	Vacík Václav ml., Roupov	8	GA, SS	x
Pondělí	15.4.2019	7,30	Agricoltori Tachov V, a.s.	4	UU	x
		8,00	Šuranský Jaroslav, Otín, Planá u M.L.	6	CH	x
		9,00	OPB H. Jadruž	28	CH, MS	hodinu po skončení ZV
		12,00	OPB Kundratice	10	CH, MS	hodinu po skončení ZV
		16,00	Novák Petr, Sirá	2	CH	x
Úterý	16.4.2019	8,00	OPB Kamenná	52	AA (23), MS (29 JCH)	jen AA po skončení ZV
		15,00	ZD Pozovice	7	CH	x
Středa	17.4.2019	9,00	OPB Kamenná	46	MS	vč. dražba MS z 16.4.
		17,00	Velát Jaroslav, Horní Prosička	1	LI	x
Čtvrtek	18.4.2019	9,00	OPB Benešov	51	CH	hodinu po skončení ZV
Pátek	19.4.2019	x	VELIKONOCE	x		
Sobota	20.4.2019	x	VELIKONOCE	x		
Neděle	21.4.2019	x	VELIKONOCE	x		
Pondělí	22.4.2019	x	VELIKONOCE	x		
Úterý	23.4.2019	9,00	OPB Měcholupy	27	MS, AA, CH, LI	hodinu po skončení ZV
		13,00	Farma Čihaň s.r.o.	2	MS	x
		14,00	Nejdl Martin, Zbyslav	4	AA	x
		16,00	Šumavský angus spol.s r.o.Soběsuky	12	AA	x
Středa	24.4.2019	9,00	OPB Osík	44	CH	hodinu po skončení ZV
Čtvrtek	25.4.2019	9,00	OPB Osík	35	LI, AA	hodinu po skončení ZV
Pátek	26.4.2019	9,00	OPB Janovice	38	MS, CH, AA, HE	hodinu po skončení ZV
		14,00	ZD Agroholding Bernartice	4	PI	x
		15,00	Reinold Manfred, Stará Červená Voda	4	MS	x
Sobota	27.4.2019	9,00	Lainka Bernard, SZ, farma Zdoňov	2	MS	x
		11,00	Zuzánek J., ing, Bernartice	4	CH	x
		14,00	Karsit Agro, a.s. Dubenec	5	CH	x
		16,00	Lux Jiří, ing., Vlkov	4	CH	x
Neděle	28.4.2019	7,30	Mendelova univerzita Brno-ŠZP Žabčice	1	SA	x
		9,00	REDU, spol. s r.o.	8	CH	x
		11,00	Agrochyt s.r.o. Mohelno	2	CH, MS	x
		13,00	Polák Jiří, Dolní Libochová	2	MS	x
		14,00	Hatlák V. ing., Meziboří	7	CH	x
		16,00	Statek Mitrov, a.s.	11	AA	x
Pondělí	29.4.2019	7,30	Herán Jan, Radič	1	CH	x
		9,00	OPB Cunkov	54	LI, MS	hodinu po skončení ZV
		15,00	Vaniček Josef, Hojovice	3	AA	x
		16,30	Šumavský statek Dlouhá Ves s.r.o. - Želeč	3	CH	x
		17,30	Smažík Jaroslav, Ing., Lom	2	LI	x

Den	Datum	Začátek *	OPB , chovatel	Ks	Plemena	Dražba
Úterý	30.4.2019	8,00	Farma Karel Dvořák s.r.o.	2	LI	x
		9,00	OPB Cunkov	45	AA,CH,BA,PP,UU	hodinu po skončení ZV
		16,00	Bursík Lubor.,Křenovičky	1	CH	x
		17,00	Bouda Petr ing.,Voděrádky	6	CH	x
		18,30	Bartůněk Karel,Přílepov	2	HE	x
Středa	1.5.2019	9,00	Šeda J.,Helvíkovice	4	LI	x
		10,30	Paďour Leopold,Lukavice	1	BA	x
		12,00	Avena s.r.o.Dlouhá Třebová	1	LI	x
		13,00	Farma Kaliště s.r.o.Č.Libchavy	2	LI	x
		16,00	Novotný Milan,Mezihoří	1	PP	x
Čtvrtek	2.5.2019	9,00	OPB Osík	49	MS,HE,BA,PP,UU	hodinu po skončení ZV
Pátek	3.5.2019	9,00	OPB Benešov	52	LI,MS,PI,BA	hodinu po skončení ZV
		16,00	Hejl Vlastimil, Chrastová Lhota	3	AA	x
Sobota	4.5.2019	9,00	AGRO Huzová s.r.o.	11	CH	x
		11,30	Bystrianský Jan,Melč	3	LI	x
		13,00	Sumega Petr, Heřmanice u Oder	1	MS	x
Neděle	5.5.2019	8,00	TEGRO s.r.o.,Těšenov	13	AA	x
		10,30	Šašek Vladimír,ing.,Rantířov	17	AA	x
		13,30	Dvořák Josef,ing.,Telecí	12	AA	x
		16,00	VETLABFARM s.r.o.Jakubovice	11	AA	x
Pondělí	6.5.2019	9,00	Habr František ml.,SZ,Báňovice	14	MS	x
		11,30	Farma EGERT (ING) s.r.o.,Lásenice	3	AA	x
		12,00	Farma Těchoraz,ing.Adolf Hojek	1	AA	x
		13,00	K+K Brilice	1	CH	x
		14,00	Klusáček Stanislav, Suchdol nad Lužnicí	2	LI	x
		15,00	Lepša Vladimír,Pěčín	15	AA	x
Úterý	7.5.2019	9,00	Farka Martin,Todně	17	LI,UU	x
		11,00	Valenta Josef,Něchov	1	LI	x
		12,00	Farma Besednice s.r.o.	2	CH	x
		12,30	Šedivý Jan,Smrhov	3	MS	x
		13,30	Opekar Jan,Chodeč	2	AA	x
		15,00	Šebelka Milan,SZ,Rančice	5	AA	x
			Šebelka Štěpán,Ing. Rančice	1	AA	x
Středa	8.5.2019	9,00	ZD Brloh	20	AA,MS	x
		12,00	Hodina František,Ing.,Záblatí	1	MS	x
		12,30	Hodina Jakub, Kratušín	4	MS	x
		13,00	Prima Energo s.r.o.	2	MS,LI	x
		15,00	Kofroň Jan,Ing.,Radhostice	14	AA	x
Čtvrtek	9.5.2019	15,00	Minaříková Hana,Hluk	2	BA	x
		16,00	ZEMASPOL odbyt s.r.o.Uherský Brod	1	MS	x
Pátek	10.5.2019	x	NV Brno	x	x	x
Sobota	11.5.2019	x	NV Brno	x	x	x
Neděle	12.5.2019	x	NV Brno	x	x	x
Pondělí	13.5.2019	x	NV Brno	x	x	x
Úterý	14.5.2019	x	NV Brno	x	x	x
Středa	15.5.2019	x	NV Brno	x	x	x
Čtvrtek	16.5.2019	11,00	Montážně obchodní firma s.r.o.,B.Mlýn	6	LI,BB,PP,UU	x
		12,00	LOUDY s.r.o.Seletice	1	PI	x
		14,00	Hodbod' Gustav,Libštát	2	GS	x

<i>Den</i>	<i>Datum</i>	<i>Začátek *</i>	<i>OPB , chovatel</i>	<i>Ks</i>	<i>Plemena</i>	<i>Dražba</i>
Pátek	17.5.2019	10,00	Žižala Josef ml., Úročnice	2	MS	x
		14,00	Nečtinská zemědělská a.s.	39	LI	x
			Stříbrný Petr, Nečtiny	2	LI	x
Sobota	18.5.2019	9,00	Zemědělská společnost Blšany	8	MS	x
		11,00	BREZE a.s., Výsluní	13	AA	x
		13,30	Loos Adolf, Hora Svaté Kateřiny	2	LI	x
		15,00	Kopsa Milan, Ludvikovice	1	LI	x
			Němec Eduard, Bynovec	2	LI	x
		17,00	Nováková Zdeňka, Veselé	4	LI	x
Neděle	19.5.2019	9,00	Hromas Jan, Stvolínky	2	AA	x
		10,00	Šťastný Antonín, SZ, Vědlice	8	BA	x
		13,00	Družstvo vlastníků Libeň - Vtelno	2	CH	x
		15,00	Šilhanová Marie, Nová Ves	1	MS	x
Pondělí	20.5.2019	8,00	Kraml Eduard, Stachy	1	SA	x
		9,00	Statek Kašperské Hory s.r.o.	5	MS	x
		11,00	Zelený Jiří, Drouhoveč	5	MS, HE	x
		13,00	Kubal Radek, Albrechtice	6	LI	x
		14,00	Kubal Petr, Podmokly	6	MS	x
		16,00	AGRO Jinín, a.s.	18	MS, LI	x
Úterý	21.5.2019	8,00	Pecka Vladimír, Libětice	1	MS	x
		9,00	Valenta Petr, Budyně	4	MS	x
		11,00	Černěveský Háj s.r.o.	6	LI	x
		13,00	Daňhel Miroslav, s.r.o.	1	CH	x
Středa	22.5.2019	10,30	TRUSINA s.r.o. Velká Lhota	2	LI	x
		12,00	Ulčák, Kunčice pod Ondřejníkem	1	LI	x
		13,00	Kaleta Marián, Třinec	4	MS	x
		14,00	Niemiec Czeslaw, Dolní Žukov	3	LI	x
		15,00	Poruba Jan, Šenov u N./J.	2	LI	x
		15,30	Rýdel Vlastimil, Hodslavice	2	CH	x
		16,00	VFU Brno ŠZP Nový Jičín	11	LI	x
Čtvrtek	23.5.2019	9,00	Kotalík Milan, Semice	3	LI	x
		10,00	Maletická farma s.r.o.	3	CH	x
		11,00	Krejcar David, Těšínov	2	SA	x
		12,00	Novotný Václav, ing., Čičenice	2	UU	x
		13,00	Placanda Jakub, Křenovice	6	MS	x
		15,00	Sedlák František, Hrutov	1	LI	x
		16,00	Tájek Jaroslav, Zvíkov	2	CH	x

* začátky ZV u chovatelů jsou orientační

1074



Vysvětlivky ke zkratkám ve jménech v katalogu :

ET	- býček narozen po embryotrasferu
RED	- zbarvení red angus
P,V	- bezrohý / volný roh (* - testováno testem DNA)
PP	- bezrohý – homozygot (stanoveno testem DNA)
R	- rohatý (* - testováno testem DNA)
+/+ , WT/WT	- nepřenáší alelu způsobujícími dvojí osvalení (GS, AA)
MH/+	- heterozygot s jednou alelou podmiňující dvojí osvalení (GS)
MH/MH	- homozygot - obě alely podmiňující dvojí osvalení (GS – oddíl „B“ PK)
Porodní hmot (nar)	- u plemene AA,BA,HE,CH,MS,LI způsob zjišťování porodní hmotnosti v chovu * * * - váženo při narození , * * - odhadováno , * - nesledováno

U matek plemene BA

Třída	Výška kříž (cm)	Hmotnost (kg)	RPH přímý efekt	RPH mat. efekt	RPH osvalení
SE	147 a více	800 a více	105 a vic	103 a vic	103 a vic
EC	147 a více	800 a více	105 a vic	pod 103	103 a vic
EM	147 a více	800 a více	pod 105	103 a vic	pod 103
CM	pod 147	pod 800	105 a vic	103 a vic	103 a vic
C1	pod 147	pod 800	105 a vic	pod 103	103 a vic
M1	pod 147	pod 800	pod 105	103 a vic	pod 103

Popisky grafu úrovně plemenných hodnot

Jednotlivé plemenné hodnoty jsou rozděleny do pásem na základě výpočtu kvantilu normálního rozložení, které udávají, jak si konkrétní jedinec stojí v porovnání s průměrem populace plemenných býčků odchovaných v období 2014 – 2019.

pásma	Pozice býka v rámci populace	zkratka	Popis údaje v grafu
10	býk patří hodnotou RPH do 10 % nejlepších býků v daném ukazateli	<i>RphT</i>	RPH pro přírůstek v testu
9	býk patří hodnotou RPH do 20 % nejlepších býků v daném ukazateli	<i>RphN</i>	RPH pro životní přírůstek
8	býk patří hodnotou RPH do 30 % nejlepších býků v daném ukazateli	<i>RpPP</i>	RPH pro přímý efekt porody
7	býk patří hodnotou RPH do 40 % nejlepších býků v daném ukazateli	<i>RpRU</i>	RPH pro přímý efekt růst
6	býk patří hodnotou RPH do 50 % nejlepších býků v daném ukazateli	<i>MatPP</i>	RPH pro maternální efekt porody
5	býk patří hodnotou RPH do průměru býků v daném ukazateli	<i>MatRU</i>	RPH pro maternální efekt růst
4	býk patří hodnotou RPH do 60 % nejlepších býků v daném ukazateli	<i>phTR</i>	RPH pro lineární hodnocení těl. rámec
3	býk patří hodnotou RPH do 70 % nejlepších býků v daném ukazateli	<i>phKT</i>	RPH pro lineární hodnocení kap. těla
2	býk patří hodnotou RPH do 80 % nejlepších býků v daném ukazateli	<i>phOS</i>	RPH pro lineární hodnocení osvalení
1	býk patří hodnotou RPH do 90 % nejlepších býků v daném ukazateli	<i>phUT</i>	RPH pro lineární hodnocení užit. typ

Hlavní selekční kritéria pro výběr do plemenitby na OPB a odchovu u chovatele

Hlavním selekčním kritériem bude pouze lineární hodnocení při základním výběru.

Důvody vyřazení před základním výběrem

- hodnocení tělesného rámce (1,2,3 body dle parametrů daného plemene)
- hodnocení bodů za hmotnost v 365 dnech (1,2,3 body dle parametrů daného plemene)
- nepředvedení býka k základnímu výběru na ohlávce nebo na vodící tyči
- na základě rozhodnutí majitele býka o jeho vyřazení
- zdravotní důvody (displazie varlat, apod.)

Důvody vyřazení při základním výběrem

- hodnocení délky těla (1,2,3 body dle parametrů daného plemene)
- hodnocení ukazatelů kapacity těla (1,2,3 body dle parametrů daného plemene)
- hodnocení ukazatelů osvalení (1,2,3 body dle parametrů daného plemene)
- hodnocení užitkového typu (1,2,3 body dle parametrů daného plemene)
- závažné vady exteriéru při základním výběru
- neodpovídající funkčnost končetin při základním výběru
- zdravotní důvody (displazie varlat, apod.)

Reklamační řád pro základní výběry býků

Majitel odchovávaného býčka má právo podat reklamaci proti rozhodnutí výběrové komise (ČSCHMS). Tato reklamační může mít písemnou nebo ústní formu. Předmětem reklamační může být pouze konečný výsledek výběru (vybrán, odročen, vyřazen), nikoliv nesouhlas s bodovým hodnocením daného býka. Po skončení základního výběru býků vyzve předseda výběrové komise k podání případných protestů (reklamací). Reklamační se podává předsedovi výběrové komise nejpozději do 60-ti minut od jeho výzvy. Jménem majitele býka může jednat také zástupce odchovny plemenných býků (OPB). Reklamační je podmíněna složením nevratné kauce 1000 Kč, přičemž polovina z této částky je určena pro provozovatele OPB a polovina pro ČSCHMS. Tato kauce musí být složena okamžitě v hotovosti v době podání reklamační předsedovi výběrové komise. Po vznesení reklamační a složení nevratné kauce následuje nové předvedení býka.

V případě shodného verdiktu výběrové komise a majitele býka je platný tento shodný verdikt. V případě neshody mezi verdiktem výběrové komise a majitelem býka je býk odročen a bude proveden nový základní výběr. V případě opakovaného protestu je nutné reklamaci podat písemnou formou. Provedení nového základního výběru je podmíněno složením kauce 5000 Kč za každého reklamovaného býka. Kauce se skládá na účet ČSCHMS nejpozději do 10-ti kalendářních dnů ode dne provedení základního výběru. V případě, že nebudou peníze připsány na účet v daném termínu, platí původní verdikt výběrové komise a reklamační se dále neřeší. Nový základní výběr se uskuteční do 30-ti dnů od sporného výběru, pokud se obě strany nedohodnou jinak. Většinové složení komise nesmí být totožné se složením komise, která vynesla sporný verdikt. O složení nové komise rozhoduje ČSCHMS po dohodě s příslušnou Radou PK daného plemene. O závěru nového základního výběru je sepsán nový výběrový protokol. Proti tomuto rozhodnutí se již nelze dále odvolat. V případě, že je potvrzeno původní rozhodnutí výběrové komise, propadá kauce ve prospěch ČSCHMS, v opačném případě se vrací majiteli býka do 10-ti kalendářních dnů od provedení nového základního výběru. Náklady spojené s novým základním výběrem (zejména cestovné členů výběrové komise, případně oprávněné nároky spojené s odměnou za odvedenou práci) nese strana, která při svém rozhodnutí či jednání nebyla v právu. Tyto náklady jsou zúčtovány na základě vystavené faktury zaslané druhé straně nejpozději do 14 dnů od provedení opakovaného základního výběru. V každém případě se o reklamaci vede písemný zápis. Rozhodnutí výběrové komise se váže ke konkrétnímu zvířeti v konkrétním čase a není možno se na něj odvolávat v případných následných sporech.

Schváleno výborem ČSCHMS dne 21.3.2006 v Hradištku pod Medníkem, změny schváleny 9.6.2017 Grémiem předsedů rad plemenných knih v Hradištku pod Medníkem



Sekretariát: ČSCHMS Praha Těšnov 17 11705 Praha 1 Mobil : +420 724 007 860 Telefon : +420 221 812 865 E-mail : info@csehms.cz	Ředitel PK <i>Kopecký Jan</i> Osík 201 569 67 Osík u Litomyšle Mobil : +420 724 007 862 Telefon : +420 461 612 809 E-mail : kopecky@csehms.cz	Adresa PK <i>Honová Nina</i> Osvoboditelů 35/9 410 02 Lovosice Mobil : +420 724 073 641 E-mail : honova@csehms.cz
---	--	--

Číslo : **673297 062 CZ** **EXPERT MZLU P** Číslo katalogu 1
 Dat.nar. : 02.01.2018 Plemeno : S100 Masný simentál
 Chovatel : Mendelova univerzita Brno-ŠZP Žabčice
 Majitel : Mendelova univerzita Brno-ŠZP Žabčice

OOO 265 291 SWITZ POL BUDS CHIEF PT197852
 OO 268 238 BREEZY BR PROMINENCE P P231233
 MOO 213896 CA SWITZ POL SUMMER PT213896

Otec ZSI 285 LANGMOSE TRITON P 87201-00085
 OMO 266 945 HARKAWAY TRAPPER 23W PT155453
 MO 8720100062 DK LANGMOSE PAULINE P 87201-00062
 MMO 3562900679 DK ABILDGARD JATTA 35629-00679

OOM 290 098 GS MAX 227 007 562
 OM ZSI 400 HEDETOFT UNITED P 80185-00096
 MOM 8018500057 DK HEDETOFT PATRICIA P 80185-00057

MA 201705 962 CZ /4 ot VIKTORKA MZLU P 106000201705962
 OMM ZSI 287 SKOVLY UN POCO P 83204-00131
 MM 127240 962 CZ OBRANA MZLU P 106000127240962
 MMM 110774 207 CZ JANICA VODŇANSKÁ R 145207110774

Vl.užit:nar: **42 **** kg ve 120d: **228** kg 210d: **356** kg 365d: **639** kg / kříž: **140** cm
 Přírustek v testu : **2225 g / 125** přírustek od narození: **1751 g / 123** šourek **45** cm
 Věk při ZV **485** dní aktuálně k 31.03.19 hmotnost: **835** kg výška v kříži: **144** cm

PLEMENNÉ HODNOTY										LINEARNÍ HODNOCENÍ							
	pp	ru	pp	ru	TR	KT	OS	UT		Hmot	kříž	TR	KT	OS	UT	CE	
BÝK	PE	100	120	ME	99	93	108	106	105	106							
MATKA	PE	100	121	ME	113	99	103	105	106	105	950	150	27	21	20	8	76
Otec	PE	93	112	ME	88	92	107	100	97	100	0	0	0	0	0	0	0

HODNOCEN: TR 8 / /10 KT / / OS / / UT Výsledek:

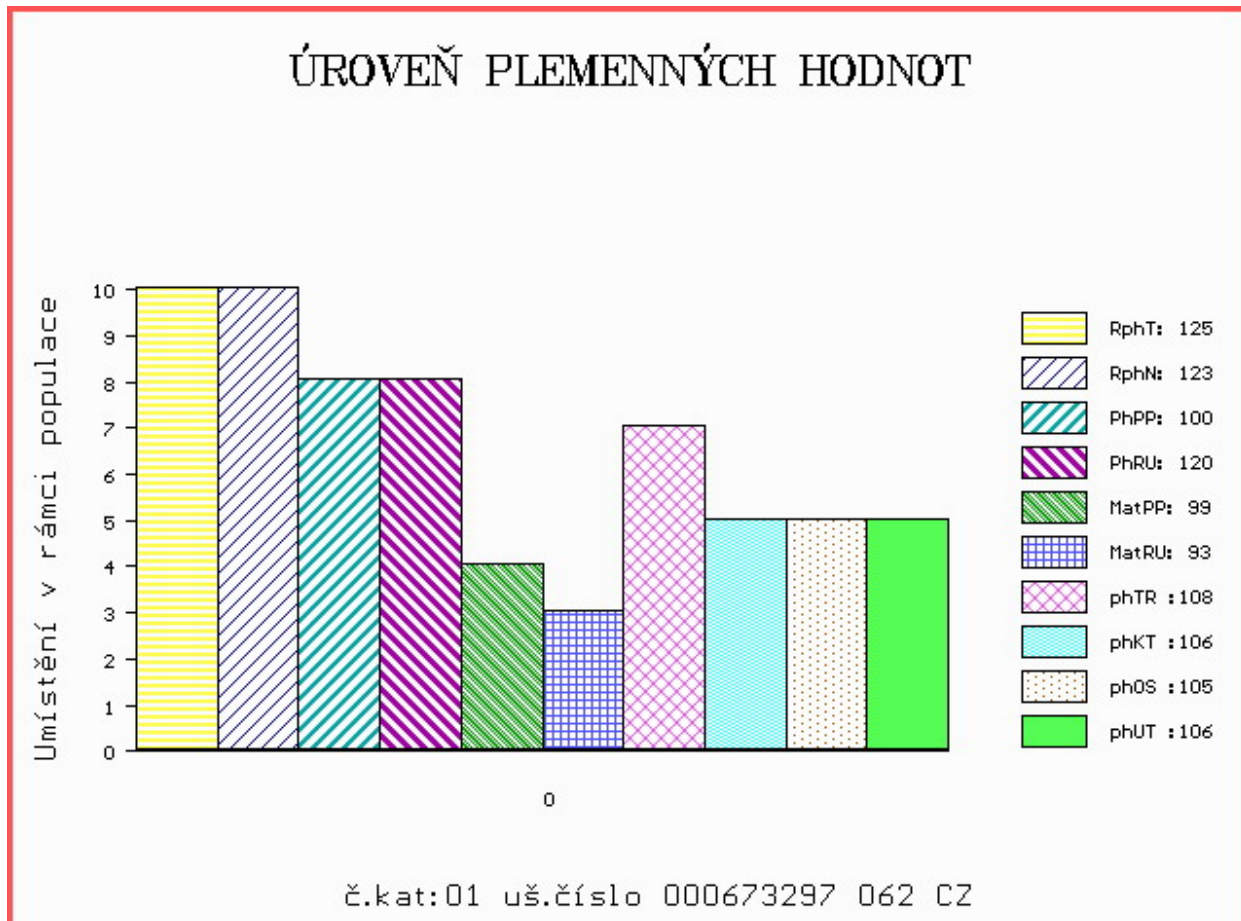

Číslo : 781224 052 CZ EBEN ZE STATKU PP Číslo katalogu 2
 Dat.nar. : 04.01.2018 Plemeno : S100 Masný simentál
 Chovatel : Zuzánek J.,ing,Bernartice
 Majitel : Zuzánek J.,ing,Bernartice

OOO 290 098 GS MAX 227 007 562
 OO ZSI 400 HEDETOFT UNITED P 80185-00096
 MOO 8018500057 DK HEDETOFT PATRICIA P 80185-00057

OTEC ZSI 714 VINGEGAARD CRASSUS P 41524-01205
 OMO 269 776 VINGEGAARD POWERBOY P 41524-00784
 MO 4152400920 DK VINGEGAARD SAVANA P 41524-00920
 MMO 4152400633 DK VINGEGAARD MON CHERI P 41524-00633

OOM 290 469 RAMHORN 09.159 49901
 OM RAD 158 RALMESBACH P 09.363 19703
 MOM 912420095 DE LAURA 09.124 20095

MA 282295 952 CZ /3 ot ZORKA ZE STATKU P 406000282295952
 OMM ZSI 280 VINGEGAARD URUGUAY P 41524-01028
 MM 179917 952 CZ RAKETA ZE STATKU ET P 406000179917952
 MMM 198116 931 CZ NAPOLENA Z OSTRÉHO P 253000198116931

Vl.užit:nar: 44 *** kg ve 120d: 200 kg 210d: 328 kg 365d: 612 kg / kříž: 136 cm
 Přírustek v testu : 1891 g / 113 přírustek od narození: 1596 g / 110 šourek 40 cm
 Věk při ZV 483 dní aktuálně k 31.03.19 hmotnost: 764 kg výška v kříži: 141 cm

PLEMENNÉ HODNOTY										LINEARNÍ HODNOCENÍ							
	pp	ru	pp	ru	TR	KT	OS	UT		Hmot	kříž	TR	KT	OS	UT	CE	
BÝK	PE	71	108	ME	96	104	95	99	101	99							
MATKA	PE	86	104	ME	101	109	94	95	97	95	810	145	25	21	20	7	73
OTEC	PE	66	121	ME	99	94	110	107	106	109	0	0	0	0	0	0	0

HODNOCEN: TR 7 / /10 KT / / OS / / UT Výsledek:

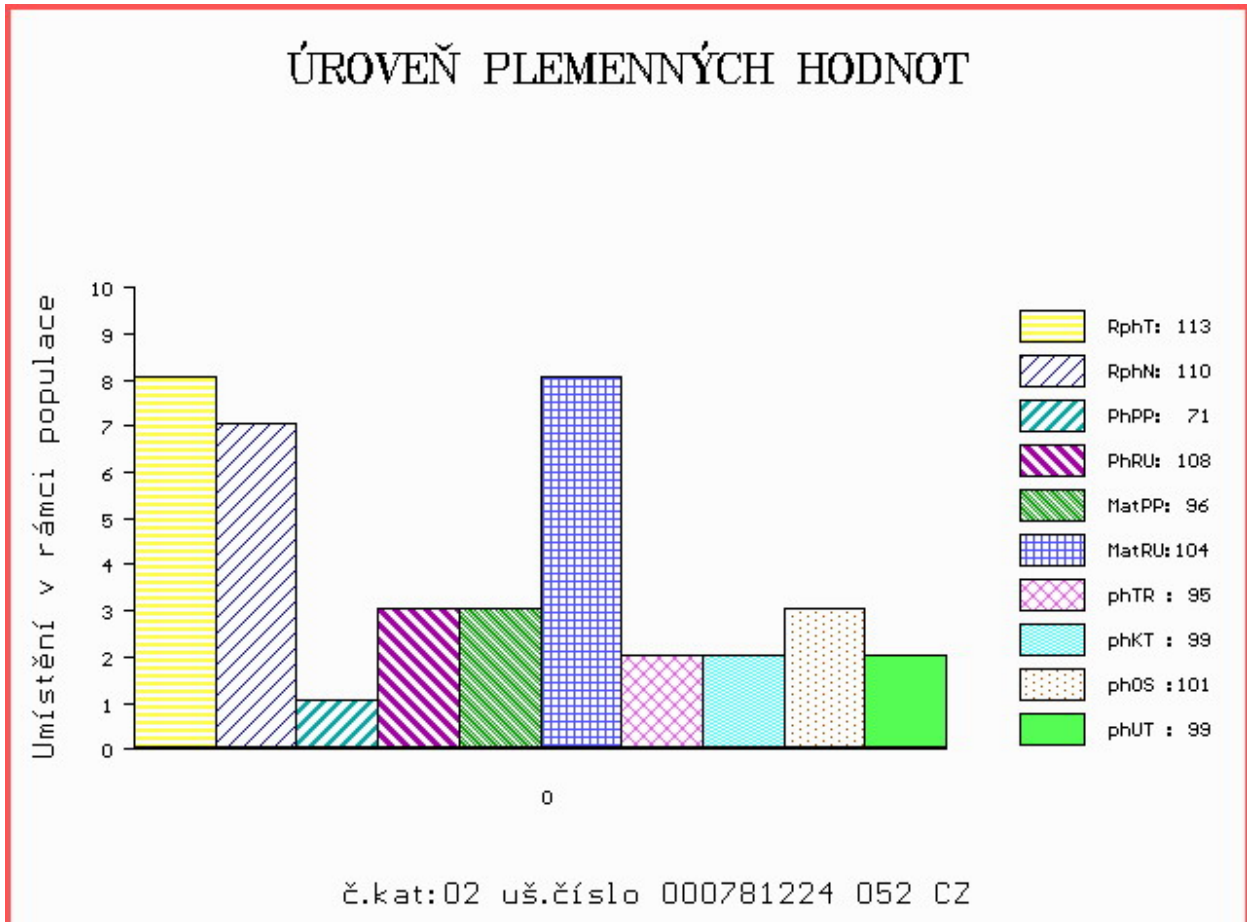

Číslo : **25933 064 CZ** **EPIK Z KROMĚŠÍNA PP** Číslo katalogu 3
 Dat.nar. : 10.01.2018 Plemeno : S100 Masný simentál
 Chovatel : Nedbal Radek, Kroměšín
 Majitel : Nedbal Radek, Kroměšín

OOO ZSI 495 HEDETOFT VITO PP 51546-02044
 OO 281 859 BAKKELY GENERAL P 89578-00227
 MOO 8957800181 DK BAKKELY DELTA 89578-00181

Otec ZMS 279 BAKKELY JIMBALAYA PP 89578-00254
 OMO 281 860 VESTERBAEK SAMSON P 47717-00209
 MO 8957800121 DK BAKKELY VELVET P 89578-00121
 MMO 8957800087 DK BAKKELY THILDE R 89578-00087

OOM ZSI 568 LYKKE DIXIE PP 41344-00399
 OM ZSI 844 URBAN PP 398000698129032
 MOM 240105 932 CZ P 398000240105932

MA 271789 971 CZ /2 ot ALICE Z NOVÉ VODY PP 429000271789971
 OMM ZSI 713 VINGEGAARD COLUMBUS PP 41524-01197
 MM 4152401 317 DK VINGEGAARD FLORIDA ET PP 41524-01317
 MMM 4152401088 DK VINGEGAARD ALEXIA P 41524-01088

Vl.užit:nar: **45 *** kg ve 120d: **241** kg 210d: **389** kg 365d: **641** kg / kříž: **140** cm
 Přírustek v testu : **2041 g / 120** přírustek od narození: **1708 g / 125** šourek **49** cm
 Věk při ZV **477** dní aktuálně k 31.03.19 hmotnost: **805** kg výška v kříži: **145** cm

PLEMENNÉ HODNOTY										LINEARNÍ HODNOCENÍ							
	pp	ru	pp	ru	TR	KT	OS	UT	Hmot	kříž	TR	KT	OS	UT	CE		
BÝK	PE	81	133	ME	97	93	108	103	101	104							
MATKA	PE	88	123	ME	88	102	103	94	93	96	650	143	23	20	19	7	69
Otec	PE	75	132	ME	101	89	116	108	104	108	1270	157	29	24	22	8	83

HODNOCEN: TR 9 / /10 KT / / OS / / UT Výsledek:

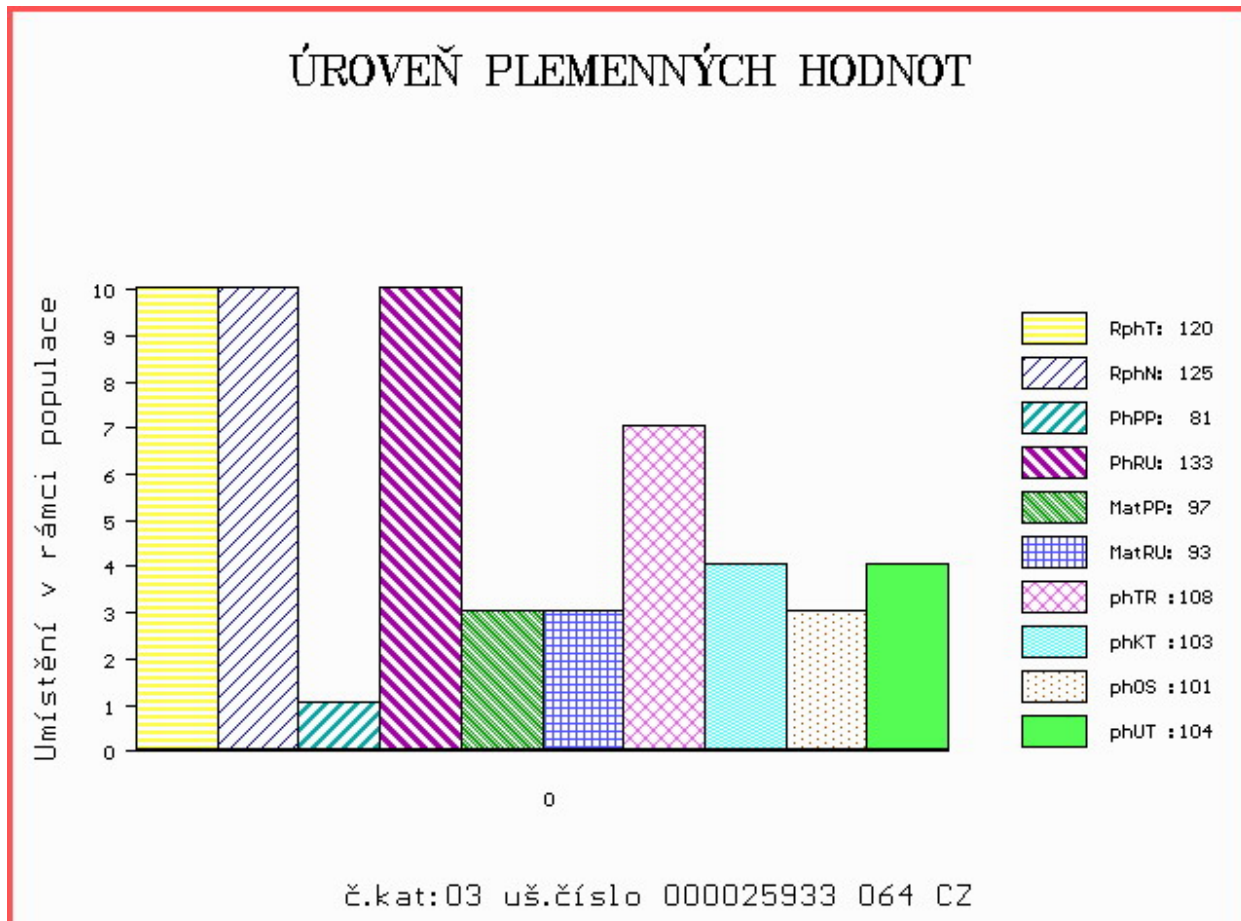

Číslo : 909193 032 CZ EUTER Z LESTKOVA P Číslo katalogu 4
 Dat.nar. : 12.01.2018 Plemeno : S100 Masný simentál
 Chovatel : Ryneš Jan, Lestkov
 Majitel : Natural, spol s r.o. Hradištko

OOO 272 862 ROGANT R 262974
 OO ZSI 824 PHS POLLED WORLDWIDE 14W P 717966
 MOO 652172 CA ROLLING ACRES RED FERN P 652172

OTEC ZMS 285 AUROCH DEUTER PP 171059830414

OMO 279 455 DIRNANEAN TELSTAR 1 P M067072
 MO 171059810247 IE AUROCH ABSOLUTE ET PP 171059810247
 MMO 151420980177 IE RACEVIEW MISTY JADE 151420980177

OOM 279 318 CORRICK KENTUCKY KID M054467
 OM ZSI 964 DARSHAM PLAYBOY P M061211
 MOM 18600164 UK DARSHAM KIT KAT F063101

MA 611409 961 CZ /1 ot AIDA AGROCHYT R 392000611409961

OMM ZSI 534 FGAF ZEGNA 230R P 638986
 MM 415967 961 CZ ZITA AGROCHYT P 392000415967961
 MMM 380896 961 CZ EVELÍNA AGROCHYT P 392000380896961

Vl.užit:nar: 33 *** kg ve 120d: 195 kg 210d: 316 kg 365d: 538 kg / kříž: 133 cm
 Přírustek v testu : 1516 g / 85 přírustek od narození: 1393 g / 88 šourek 45 cm
 Věk při ZV 475 dní aktuálně k 31.03.19 hmotnost: 650 kg výška v kříži: 140 cm

PLEMENNÉ HODNOTY

LINEARNÍ HODNOCENÍ

	pp	ru	pp	ru	TR	KT	OS	UT	Hmot	kříž	TR	KT	OS	UT	CE		
BÝK	PE	112	122	ME	101	82	107	115	118	116							
MATKA	PE	101	120	ME	109	89	109	107	106	107	738	146	26	21	21	8	76
OTEC	PE	108	113	ME	98	79	92	112	119	113	0	0	0	0	0	0	0

HODNOCEN: TR 6 / / 8 KT / / OS / / UT Výsledek:

ÚROVEŇ PLEMENNÝCH HODNOT

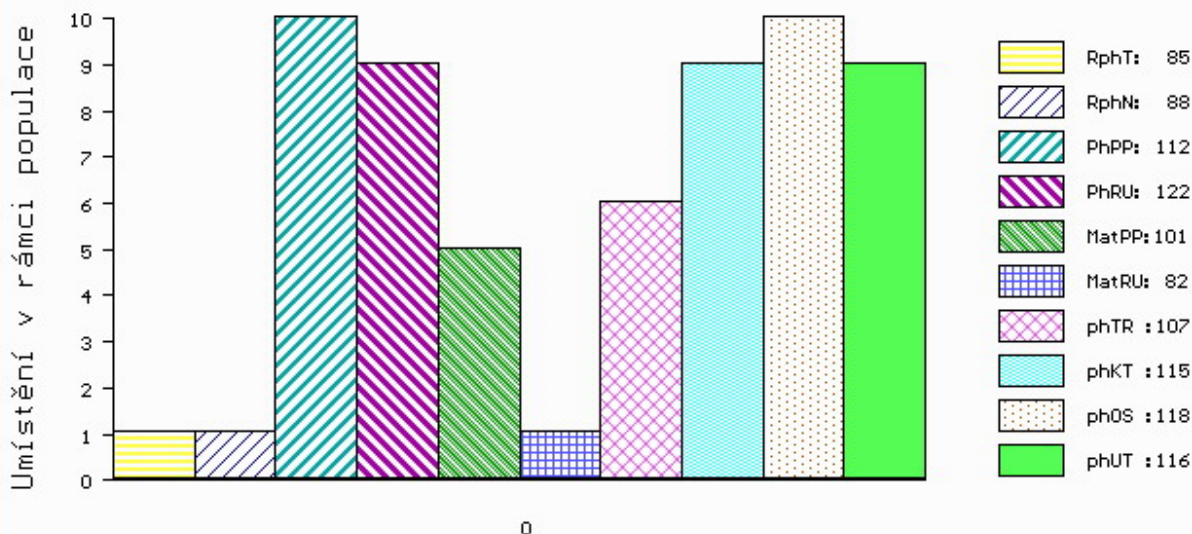

č.kat:04 uš.číslo 000909193 032 CZ

Číslo : 673312 062 CZ EUSEBIO MZLU P Číslo katalogu 5
 Dat.nar. : 14.01.2018 Plemeno : S100 Masný simentál
 Chovatel : Mendelova univerzita Brno-ŠZP Žabčice
 Majitel : Mendelova univerzita Brno-ŠZP Žabčice

OOO 267 001 CAMUS BRANDY M029502
 OO 269 502 SLIEVENAGH FANTASTIC M042510
 MOO 0 SLIEVENAGH ANDREA F026886

OTEC ZSI 390 LYKKE ATLANTIS P 41344-00347
 OMO ZSI 283 LYKKE SIRIUS P 41344-00241
 MO 4134400294 DK LYKKE ULUPULU P 41344-00294
 MMO 4134400195 DK LYKKE PHILADELPHIA P 41344-00195

OOM BJ 185 STEINADLER PP 09.376 31910
 OM ZMS 092 KEELDRUM CLIO 11 P M079129
 MOM 560920500556 UK KEELDRUM TZIGANE W3 P F088857

MA 246340 962 CZ /1 ot BELLA MZLU P 106000246340962
 OMM ZSI 568 LYKKE DIXIE PP 41344-00399
 MM 214917 962 CZ ZIXIE MZLU P 106000214917962
 MMM 152326 962 CZ PAVLÍŇKA MZLU P 106000152326962

Vl.užit:nar: 42 ** kg ve 120d: 193 kg 210d: 300 kg 365d: 548 kg / kříž: 138 cm
 Přírustek v testu : 1641 g / 98 přírustek od narození: 1463 g / 97 šourek 45 cm
 Věk při ZV 473 dní aktuálně k 31.03.19 hmotnost: 687 kg výška v kříži: 142 cm

PLEMENNÉ HODNOTY										LINEARNÍ HODNOCENÍ							
	pp	ru	pp	ru	TR	KT	OS	UT		Hmot	kříž	TR	KT	OS	UT	CE	
BÝK	PE	93	115	ME	121	87	99	98	97	98							
MATKA	PE	94	110	ME	109	93	107	104	103	106	700	143	25	19	17	6	67
OTEC	PE	81	123	ME	131	79	106	104	103	104	0	0	0	0	0	0	0

HODNOCEN: TR 7 / / 8 KT / / OS / / UT Výsledek:

ÚROVEŇ PLEMENNÝCH HODNOT

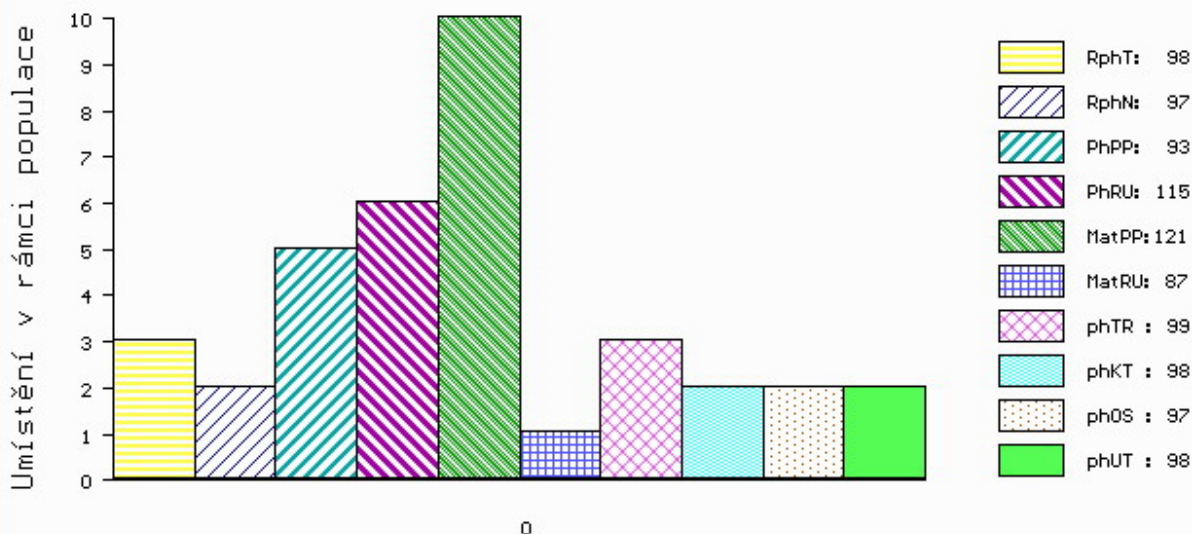

č.kat:05 uš.číslo 000673312 062 CZ

Číslo : 853852 021 CZ ELEV KH PP Číslo katalogu 6
 Dat.nar. : 25.01.2018 Plemeno : S100 Masný simentál
 Chovatel : ZD Krásná Hora n.Vlt.,a.s.
 Majitel : ZD Krásná Hora n.Vlt.,a.s.

OOO 265 867 MIDDELHEDE IMPULS ET 83077-00011
 OO ZSI 637 LANGO DELFA P 17701-00994
 MOO 1770100529 DK BROGÁRD BETTY ET P 17701-00529

OTEC ZMS 134 ZANGA Z LEŽNICE PP 340000554477041
 OMO 265 928 QUAX P 13.008 57171
 MO 1302340333 DE ELLENORE P 13.023 40333
 MMO 1301555790 DE P 13.015 55790

OOM 268 237 ROSAS PROBAT 79150-00139
 OM ZSI 284 HOLM ULRICK P 36545-00514
 MOM 3654500359 DK HOLM ROSA 36545-00359

MA 156492 942 CZ /5 ot VARGA Z PODLESÍ P 061000156492942
 OMM ZSI 156 AST OMEGA GOLD ET PP 21827-00317
 MM 813 942 CZ LEONTÝNKA Z PODLESÍ P 061000000813942
 MMM 543 617 CZ VESTERBAEK IRIS - ET 47717-0119

Vl.užit:nar: 44 *** kg ve 120d: 221 kg 210d: 339 kg 365d: 567 kg / kříž: 141 cm
 Přírustek v testu : 2158 g / 111 přírustek od narození: 1563 g / 111 šourek 42 cm
 Věk při ZV 462 dní aktuálně k 31.03.19 hmotnost: 716 kg výška v kříži: 147 cm

PLEMENNÉ HODNOTY										LINEARNÍ HODNOCENÍ							
	pp	ru	pp	ru	TR	KT	OS	UT	Hmot	kříž	TR	KT	OS	UT	CE		
BÝK	PE	93	108	ME	109	107	103	100	98	100							
MATKA	PE	102	104	ME	109	115	109	103	99	103	725	145	25	20	18	7	70
OTEC	PE	79	113	ME	107	101	107	103	100	103	810	148	29	22	21	8	80

HODNOCEN: TR 10 / / 9 KT / / OS / / UT Výsledek:

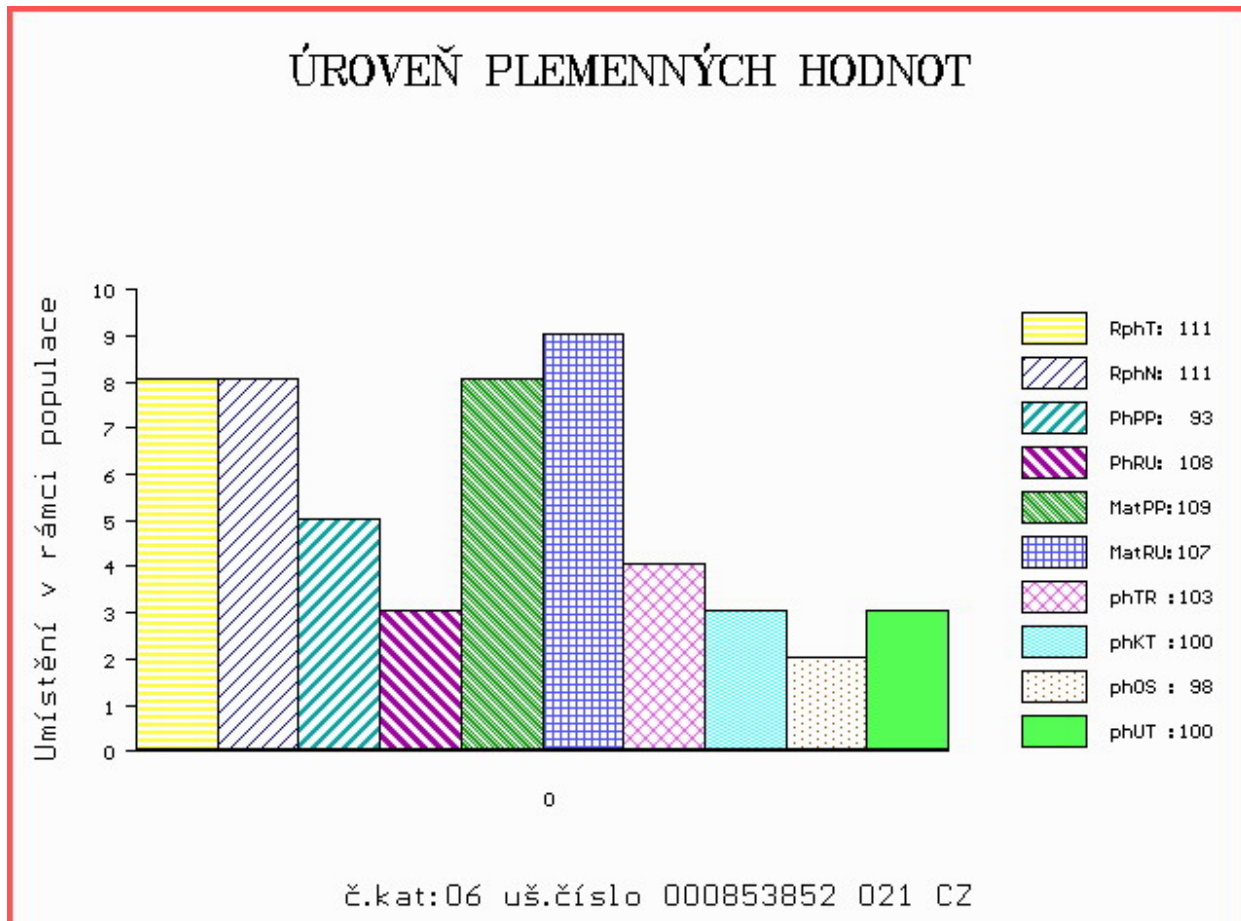

Číslo : 663182 072 CZ ETHOS POLFIN PP Číslo katalogu 7
 Dat.nar. : 29.01.2018 Plemeno : S100 Masný simentál
 Chovatel : Polfin eko s.r.o.Újezd u V.K.
 Majitel : Polfin eko s.r.o.Újezd u V.K.

OOO ZSI 568 LYKKE DIXIE PP 41344-00399
 OO ZSI 844 URBAN PP 398000698129032
 MOO 240105 932 CZ P 398000240105932

OTEC ZMS 232 ZETHOS Z NOVÉ VODY P 429000640257071
 OMO 272 591 ANNICK TALISKER M070287
 MO 560372400943 UK WOODHALL APPLE R F092823
 MMO 560372200213 UK WOODHALL NADERA F072113

OOM ZSI 286 LAMHOJ SUPERY P 70514-00150
 OM ZSI 458 SNEUMGAARD BOYSTAR V 80164-00171
 MOM 8016400126 DK SNEUMGAARD THELMA 80164-00126

MA 207296 972 CZ /4 ot VLÁRA POLFIN P 339000207296972
 OMM ZSI 215 VINGEGAARD SIRIUS PP 41524-00909
 MM 148807 972 CZ ROURA POLFIN P 339000148807972
 MMM 34488 645 CZ IVANKA POLFIN R 339000034488645

Vl.užit:nar: 45 ** kg ve 120d: 206 kg 210d: 330 kg 365d: 626 kg / kříž: 140 cm
 Přírustek v testu : 2083 g / 119 přírustek od narození: 1610 g / 119 šourek 49 cm
 Věk při ZV 458 dní aktuálně k 31.03.19 hmotnost: 731 kg výška v kříži: 145 cm

PLEMENNÉ HODNOTY										LINEARNÍ HODNOCENÍ							
	pp	ru	pp	ru	TR	KT	OS	UT	Hmot	kříž	TR	KT	OS	UT	CE		
BÝK	PE	92	119	ME	96	96	107	104	103	106							
MATKA	PE	99	118	ME	108	89	104	110	112	111	780	144	27	20	19	7	73
OTEC	PE	88	119	ME	81	105	109	103	101	106	758	145	28	21	21	8	78

HODNOCEN: TR 9 / /10 KT / / OS / / UT Výsledek:

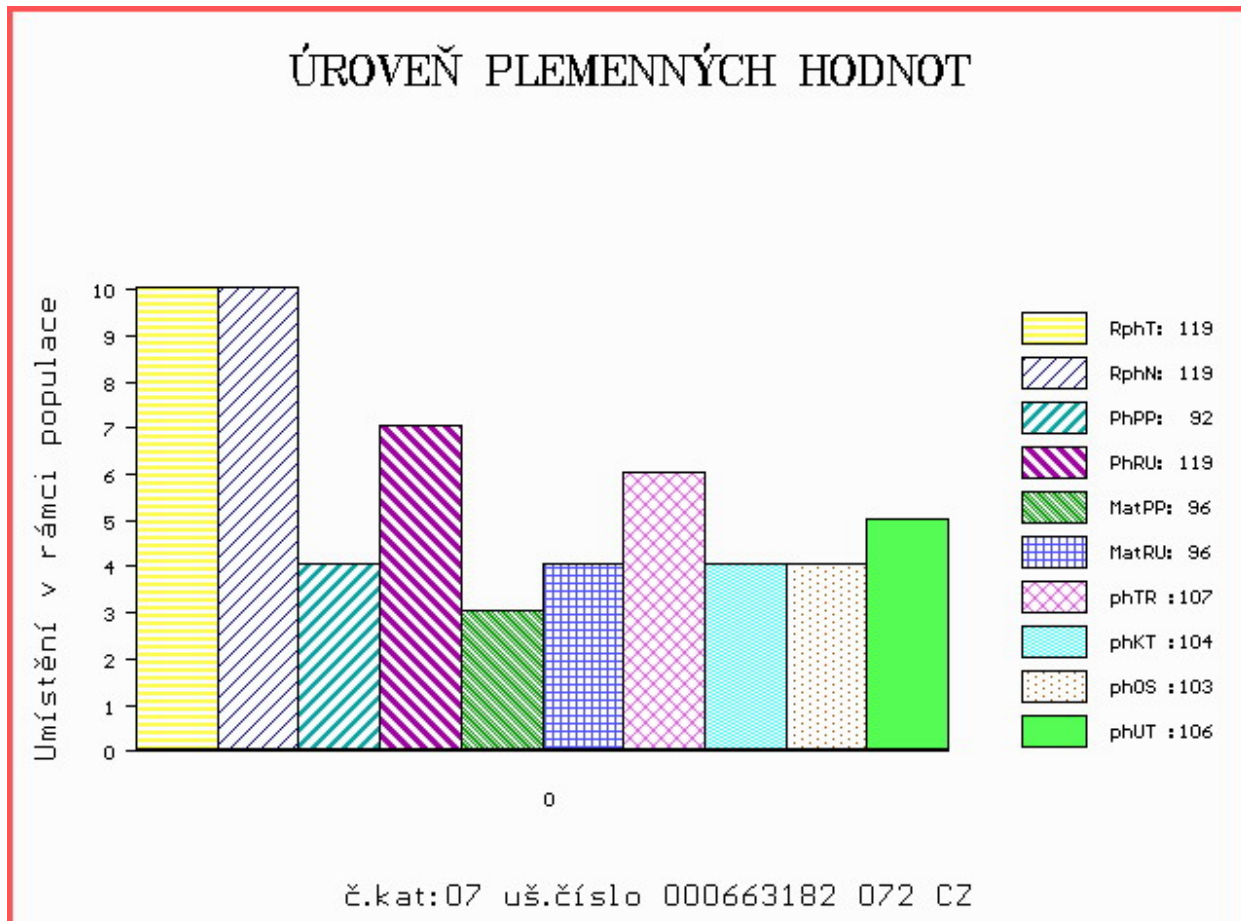

Číslo : **663183 072 CZ** **ERAKLION POLFIN R** Číslo katalogu 8
 Dat.nar. : 29.01.2018 Plemeno : S100 Masný simentál
 Chovatel : Polfin eko s.r.o.Újezd u V.K.
 Majitel : Polfin eko s.r.o.Újezd u V.K.

OOO 270 515 RACEVIEW KING BATK019
 OO 285 896 RACEVIEW ALL-STAR KK ET 151420920460
 MOO 301120830244 IE BALLINGAR KIM 301120830244

OTEC ZMS 636 WOODHALL FERRARI 14 R M086256
 OMO 272 593 WOODHALL VOLCANO M069029
 MO 560372601022 UK WOODHALL BANTER F096584
 MMO 560372100443 UK WOODHALL SAVANNAH F078626

OOM 267 857 DOVEFIELDS GALLANT M045537
 OM ZSI 281 LYKKE ULF P 41344-00303
 MOM 4134400201 DK LYKKE PRETTY POLLY ET P 41344-00201

MA 166461 972 CZ /6 ot TRŮDA POLFIN P 339000166461972
 OMM ZSI 215 VINGEGAARD SIRIUS PP 41524-00909
 MM 122739 972 CZ P 339000122739972
 MMM 40416 645 CZ P 339000040416645

Vl.užit:nar: **44 **** kg ve 120d: **223** kg 210d: **344** kg 365d: **610** kg / kříž: **142** cm
 Přírustek v testu : **2100 g / 113** přírustek od narození: **1631 g / 112** šourek **51** cm
 Věk při ZV **458** dní aktuálně k 31.03.19 hmotnost: **739** kg výška v kříži: **144** cm

PLEMENNÉ HODNOTY										LINEARNÍ HODNOCENÍ						
	pp	ru	pp	ru	TR	KT	OS	UT		Hmot	kříž	TR	KT	OS	UT	CE
BÝK	PE	89	115	ME	97	86	111	109	106	109						
MATKA	PE	99	101	ME	109	97	108	100	96	99	620	136	16	16	15	52
OTEC	PE	75	121	ME	85	79	110	116	116	118	0	0	0	0	0	0

HODNOCEN: TR 9 / /10 KT / / OS / / UT Výsledek:

ÚROVEŇ PLEMENNÝCH HODNOT

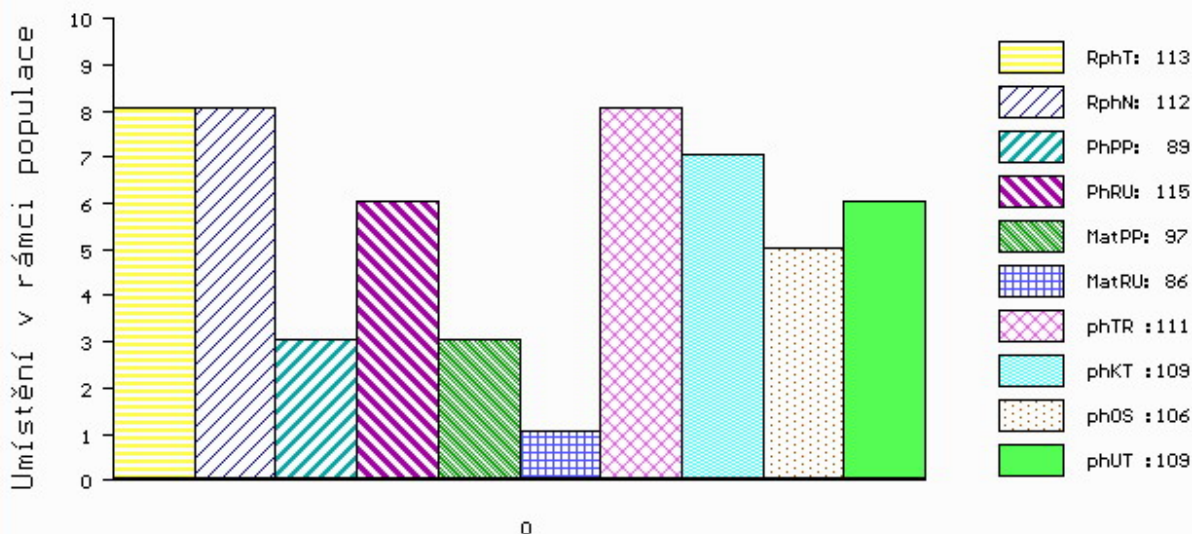

č.kat:08 uš.číslo 000663183 072 CZ

Číslo : 598181 042 CZ ESEX Z BĚSNA V Číslo katalogu 9
 Dat.nar. : 03.02.2018 Plemeno : S100 Masný simentál
 Chovatel : Zemědělská společnost Blšany
 Majitel : Zemědělská společnost Blšany

OOO 285 115 KAMAT AV MATBERGA P 94849
 OO 285 114 NELSON AV ABUEN P 96038
 MOO 79090437 SE 437 SENTA AV ABUEN P 96128

OTEC ZMS 448 SAMSON AV STOREGADREN PP 97534
 OMO 285 116 KASMIR AV RORUM P 94851
 MO 6968567 SE 67 BIENE AV STOREGARDE P 112460
 MMO 6968537 SE 37 BIENE AV STOREGARDEN P 112020

OOM 265 452 KOKO P 13.006 32358
 OM ZSI 223 KONNY 13.015 55970
 MOM 1300275884 DE 13.002 75884

MA 131639 942 CZ /8 ot P 037000131639942
 OMM ZSI 070 GORM PP 87072-0031
 MM 7365 942 CZ P 037000007365942
 MMM 10445 617 CZ P 036617010445

Vl.užit:nar: 40 ** kg ve 120d: 254 kg 210d: 383 kg 365d: 671 kg / kříž: 140 cm
 Přírustek v testu : 2316 g / 120 přírustek od narození: 1829 g / 120 šourek 46 cm
 Věk při ZV 453 dní aktuálně k 31.03.19 hmotnost: 810 kg výška v kříži: 144 cm

PLEMENNÉ HODNOTY										LINEARNÍ HODNOCENÍ						
	pp	ru	pp	ru	TR	KT	OS	UT		Hmot	kříž	TR	KT	OS	UT	CE
BÝK	PE	93	120	ME	89	88	109	106	104	105						
MATKA	PE	108	92	ME	98	110	90	95	96	95	626	138	17	16	15	53
OTEC	PE	74	128	ME	85	76	115	102	97	101	0	0	0	0	0	0

HODNOCEN: TR 9 / /10 KT / / OS / / UT Výsledek:

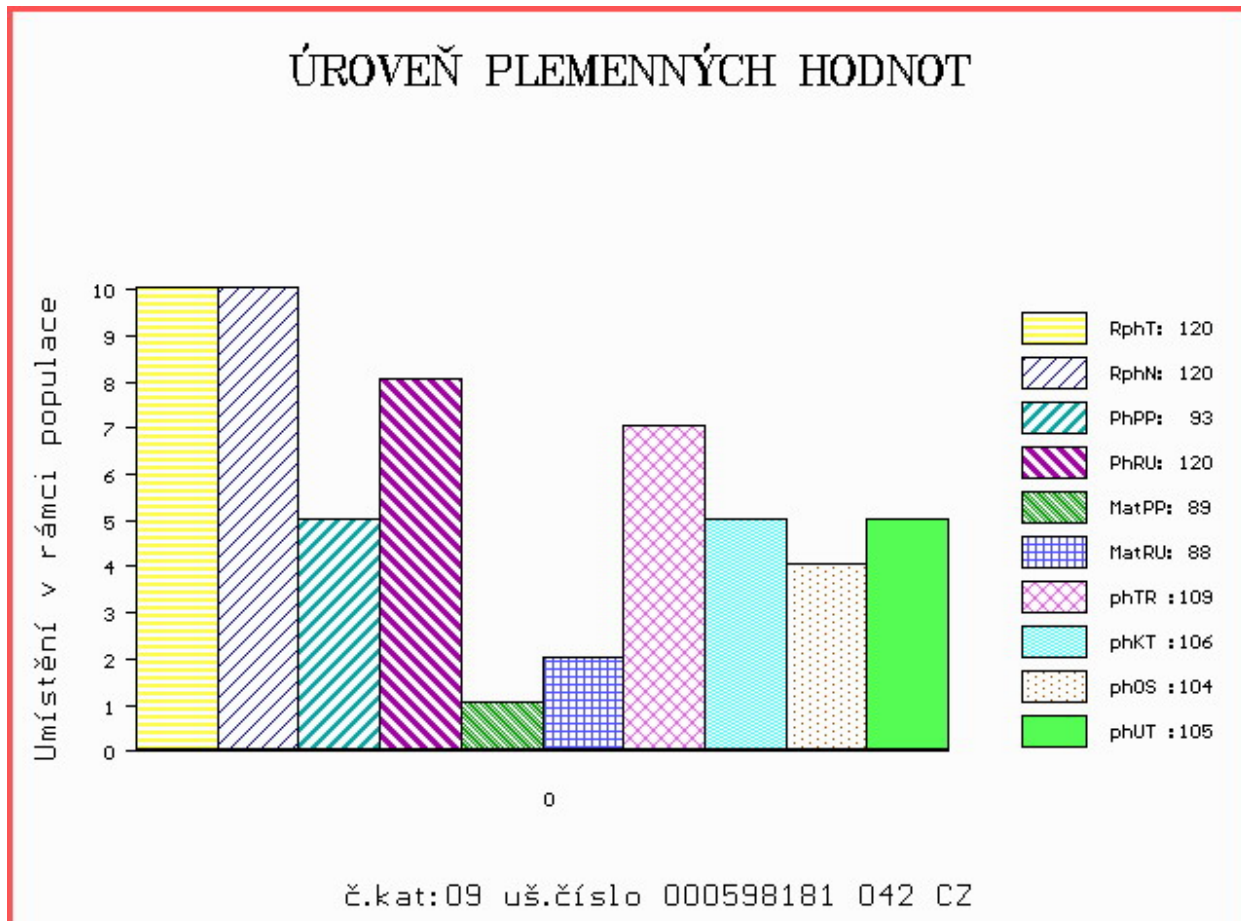

Číslo : 82709 064 CZ ETOS AGROCHYT P* Číslo katalogu 10
 Dat.nar. : 07.02.2018 Plemeno : S100 Masný simentál
 Chovatel : Agrochyt s.r.o.Mohelno
 Majitel : Agrochyt s.r.o.Mohelno

OOO 290 098 GS MAX 227 007 562
 OO ZSI 400 HEDETOFT UNITED P 80185-00096
 MOO 8018500057 DK HEDETOFT PATRICIA P 80185-00057

Otec ZSI 816 HOENESS PP 12.601 05246

OMO ZSI 036 HILLMANN P 76.000 28589
 MO 1260065958 DE ALMA P 12.600 65958
 MMO 1260027978 DE ALMUT P 12.600 27978

OOM ZSI 286 LAMHOJ SUPERY P 70514-00150
 OM ZSI 935 URAGÁN AGROCHYT P 392000743257061
 MOM 17172 932 CZ LAURA ŠUMAVSKÁ PP 158932017172

MA 543923 961 CZ /3 ot ZANETA AGROCHYT P 392000543923961

OMM ZSI 580 DERROUGH SAMUAL R 272020210063
 MM 415952 961 CZ SABINA AGROCHYT P 392000415952961
 MMM 17245 932 CZ P 370932017245

Vl.užit:nar: 45 *** kg ve 120d: 258 kg 210d: 385 kg 365d: 627 kg / kříž: 135 cm
 Přírustek v testu : 2108 g / 118 přírustek od narození: 1698 g / 116 šourek 45 cm
 Věk při ZV 449 dní aktuálně k 31.03.19 hmotnost: 753 kg výška v kříži: 142 cm

PLEMENNÉ HODNOTY

LINEARNÍ HODNOCENÍ

	pp	ru	ME	pp	ru	TR	KT	OS	UT	Hmot	kříž	TR	KT	OS	UT	CE	
BÝK	PE	95	128	ME	99	103	100	113	117	114							
MATKA	PE	94	118	ME	107	109	96	104	105	104	695	146	23	19	17	6	65
Otec	PE	86	129	ME	97	100	106	118	122	120	0	0	0	0	0	0	0

HODNOCEN: TR 8 / /10 KT / / OS / / UT Výsledek:

ÚROVEŇ PLEMENNÝCH HODNOT

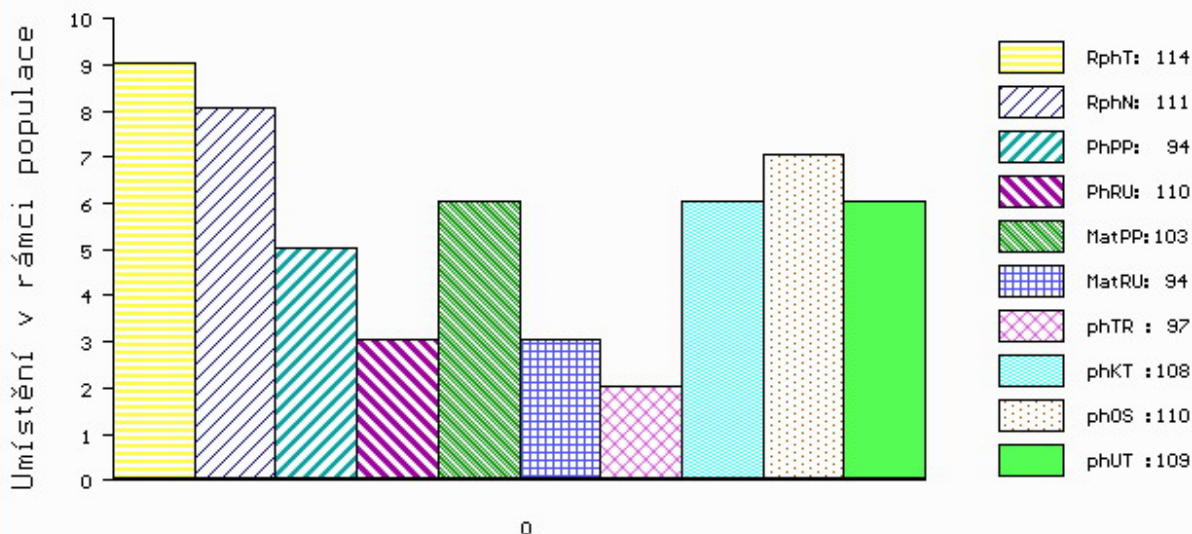

č.kat:11 uš.číslo 000910516 032 CZ

Číslo : 910516 032 CZ EDVIN FM P Číslo katalogu 11
 Dat.nar. : 11.02.2018 Plemeno : S100 Masný simentál
 Chovatel : Moulis Pavel, Milínov
 Majitel : Natural, spol s r.o. Hradištko

OOO 269 046 DIRNANEAN JACOB R M050979
 OO ZMS 132 NORGÁRD CHARLIE P 42245-00814
 MOO 4224500779 DK NORGÁRD VIBEKE P 42245-00779

OTEC ZMS 445 ROSAS LUCAS PP 79150-00381
 OMO BJ 185 STEINADLER PP 09.376 31910
 MO 7915000265 DK ROSAS GUNNARE P 79150-00265
 MMO 2667300826 DK P 26673-00826

OOM ZSI 287 SKOVLY UN POCO P 83204-00131
 OM ZSI 649 SKOT POLFIN ET P 134000522998072
 MOM 4134400359 DK LYKKE BAMBI P 41344-00359

MA 304864 932 CZ /5 ot P 421000304864932
 OMM ZSI 106 HELD P 14.008 67735
 MM 111640 942 CZ R 061000111640942
 MMM 109605 407 CZ KARLA Z PODLESÍ R 061000109605407

Vl.užit:nar: 43 ** kg ve 120d: 223 kg 210d: 358 kg 365d: 610 kg / kříž: 131 cm
 Přírustek v testu : 2075 g / 114 přírustek od narození: 1593 g / 111 šourek 48 cm
 Věk při ZV 445 dní aktuálně k 31.03.19 hmotnost: 701 kg výška v kříži: 136 cm

PLEMENNÉ HODNOTY										LINEARNÍ HODNOCENÍ							
	pp	ru	pp	ru	TR	KT	OS	UT	Hmot	kříž	TR	KT	OS	UT	CE		
BÝK	PE	94	110	ME	103	94	97	108	110	109							
MATKA	PE	78	92	ME	107	112	89	90	92	91	654	140	16	16	15	5	52
OTEC	PE	97	113	ME	106	82	96	104	106	104	586	134	22	20	21	7	70

HODNOCEN: TR 5 / /10 KT / / OS / / UT Výsledek:

ÚROVEŇ PLEMENNÝCH HODNOT

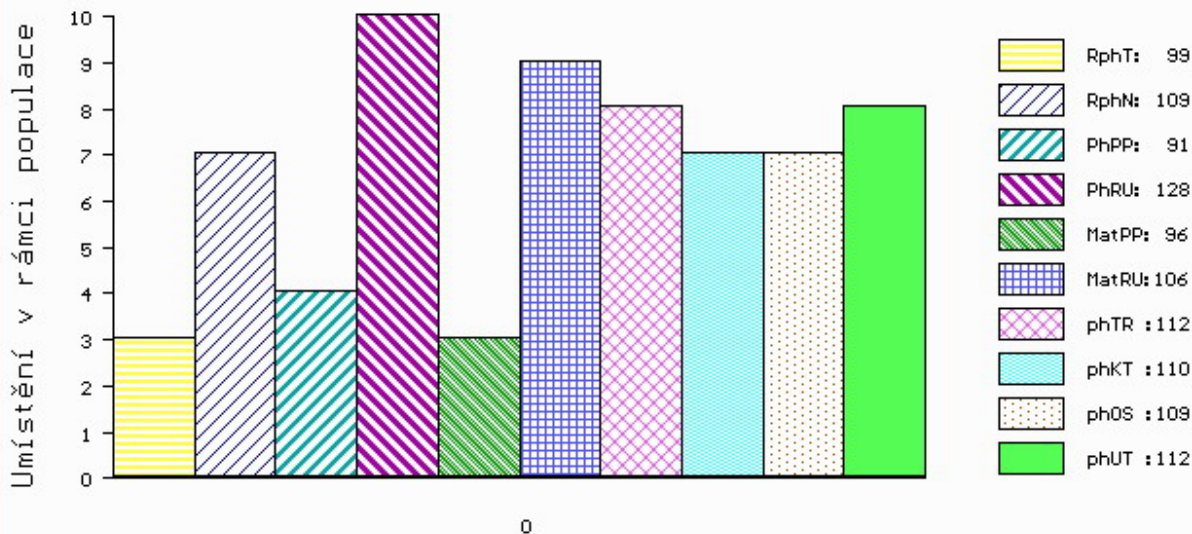

č.kat:12 uš.číslo 000048243 034 CZ

Číslo : 48243 034 CZ ESO Z KŘENOVIC PP Číslo katalogu 12
 Dat.nar. : 14.02.2018 Plemeno : S100 Masný simentál
 Chovatel : Placanda Jakub, Křenovice
 Majitel : Placanda Jakub, Křenovice

OOO ZSI 599 REJNOK OD BÍLÉHO DOMU P 164000540733032
 OO ZSI 894 UMBRO P 296000695173032
 MOO 175304 932 CZ P 164000175304932

Otec ZMS 407 ALIS LEŽNICKÝ PP 400000570079041

OMO 265 452 KOKO P 13.006 32358
 MO 1302340273 DE ELIS P 13.023 40273
 MMO 1300204723 DE 13.002 04723

OOM 290 098 GS MAX 227 007 562
 OM ZSI 400 HEDETOFT UNITED P 80185-00096
 MOM 8018500057 DK HEDETOFT PATRICIA P 80185-00057

MA 364765 931 CZ /8 ot LENKA Z KŘENOVIC P 390000364765931

OMM ZSI 078 GEROJ 164617006524
 MM 17107 932 CZ P 158932017107
 MMM 7212 617 CZ R 158617007212

Vl.užit:nar: 50 *** kg ve 120d: 256 kg 210d: 405 kg 365d: 592 kg / kříž: 139 cm
 Přírustek v testu : 1591 g / 99 přírustek od narození: 1573 g / 109 šourek 48 cm
 Věk při ZV 442 dní aktuálně k 31.03.19 hmotnost: 695 kg výška v kříži: 142 cm

PLEMENNÉ HODNOTY

LINEARNÍ HODNOCENÍ

	pp	ru	pp	ru	TR	KT	OS	UT	Hmot	kříž	TR	KT	OS	UT	CE
BÝK	PE	91 128	ME	96 106	112	110	109	112							
MATKA	PE	100 113	ME	105 110	106	95	92	94	898 /	152	27	22	20	7	76
Otec	PE	84 141	ME	85 103	114	121	122	125	668 /	145	28	19	21	7	75

HODNOCEN: TR 8 / /10 KT / / OS / / UT Výsledek:

ÚROVEŇ PLEMENNÝCH HODNOT

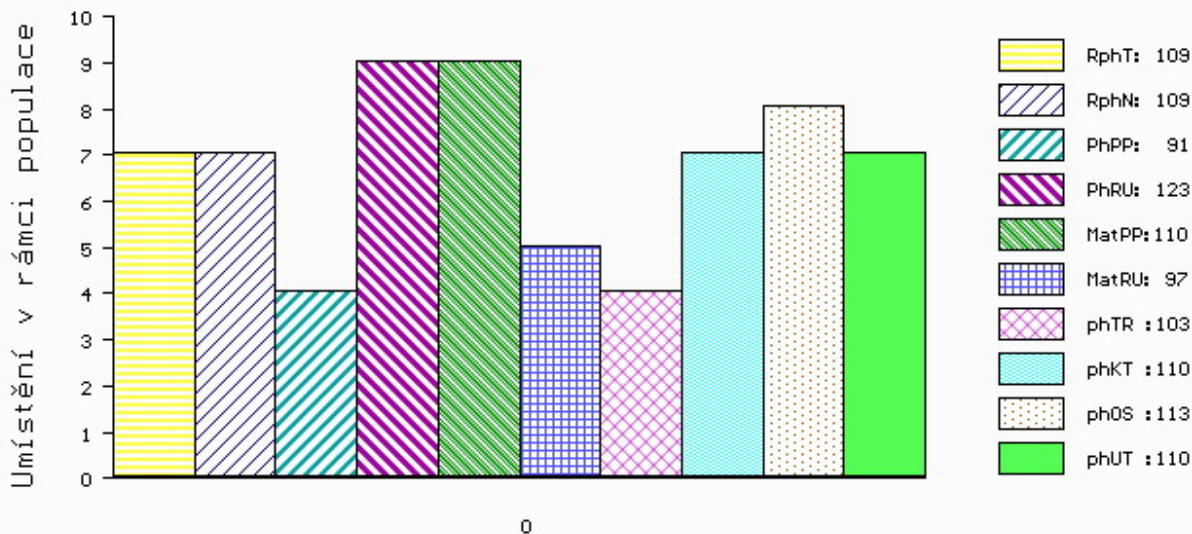

č.kat:13 uš.číslo 000050498 064 CZ

Číslo : 50498 064 CZ EUFRAT Z LIBOCHOVÉ P Číslo katalogu 13
 Dat.nar. : 14.02.2018 Plemeno : S100 Masný simentál
 Chovatel : Polák Jiří, Dolní Libochová
 Majitel : Polák Jiří, Dolní Libochová

OOO ZSI 400 HEDETOFT UNITED P 80185-00096
 OO ZSI 816 HOENESS PP 12.601 05246
 MOO 1260065958 DE ALMA P 12.600 65958

OTEC ZMS 440 AUGUSTÝN AGROCHYT PP 392000889190061
 OMO ZSI 568 LYKKE DIXIE PP 41344-00399
 MO 415965 961 CZ DARINA AGROCHYT P 392000415965961
 MMO 196072 932 CZ RADUNA ŠUMAVSKÁ P 158000196072932

OOM SIP 468 MOGUL POLFIN P 339000019021072
 OM PMS 055 REBEL P 372000660431031
 MOM 142773 203 CZ R 067203142773

MA 523083 961 CZ /4 ot CAGIRA Z LIBOCHOVÉ P 425000523083961
 OMM ZSI 222 KORVIN P 13.018 49046
 MM 111600 941 CZ P 340000111600941
 MMM 103542 309 CZ ALEXANDRA Z LEŽNICE P 340000103542309

Vl.užit:nar: 43 * kg ve 120d: 231 kg 210d: 358 kg 365d: 596 kg / kříž: 133 cm
 Přírustek v testu : 1983 g / 109 přírustek od narození: 1646 g / 109 šourek 43 cm
 Věk při ZV 442 dní aktuálně k 31.03.19 hmotnost: 718 kg výška v kříži: 138 cm

PLEMENNÉ HODNOTY

LINEARNÍ HODNOCENÍ

	pp	ru	pp	ru	TR	KT	OS	UT	Hmot	kříž	TR	KT	OS	UT	CE		
BÝK	PE	91	123	ME	110	97	103	110	113	110							
MATKA	PE	99	118	ME	113	97	108	98	97	98	800	150	27	19	18	6	70
OTEC	PE	85	128	ME	107	97	98	112	117	113	625	134	22	21	21	7	71

HODNOCEN: TR 6 / /10 KT / / OS / / UT Výsledek:

ÚROVEŇ PLEMENNÝCH HODNOT

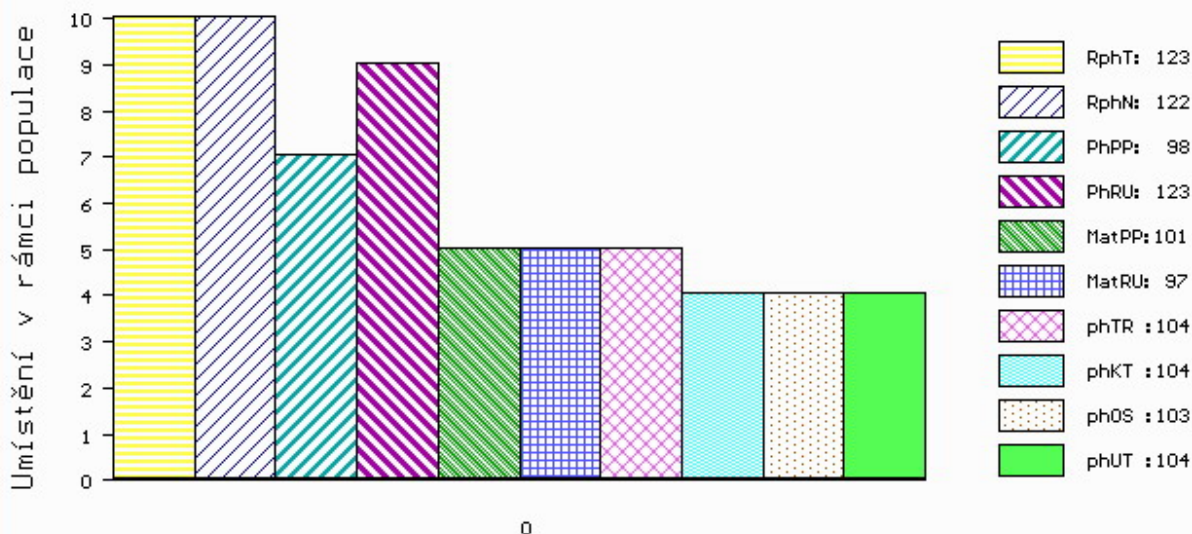

č.kat:14 uš.číslo 000683134 072 CZ

Číslo : 683134 072 CZ ERGO POLFIN PP Číslo katalogu 14
 Dat.nar. : 14.02.2018 Plemeno : S100 Masný simentál
 Chovatel : Polfin eko s.r.o.Újezd u V.K.
 Majitel : Polfin eko s.r.o.Újezd u V.K.

OOO 268 237 ROSAS PROBAT 79150-00139
 OO ZSI 284 HOLM ULRICK P 36545-00514
 MOO 3654500359 DK HOLM ROSA 36545-00359

OTEC ZMS 017 VAKUUM Z PODLESÍ V 061000549839042

OMO ZSI 167 BOVET IGLU P 069591115645
 MO 844 942 CZ P 061000000844942
 MMO 109612 407 CZ KOFOLA Z PODLESÍ P 061000109612407

OOM 272 476 ANATRIM VIVA ET 221152560398
 OM ZSI 809 ANATRIM BODYBUILDER R 221152540445
 MOM 221152590334 IE ANATRIM THERESA 221152590334

MA 207313 972 CZ /4 ot ZAHRADA POLFIN P 339000207313972

OMM ZSI 569 LYKKE DAMASK PP 41344-00404
 MM 180977 972 CZ TAURA POLFIN P 339000180977972
 MMM 15357 932 CZ R 164000015357932

Vl.užit:nar: 46 ** kg ve 120d: 233 kg 210d: 356 kg 365d: 644 kg / kříž: 135 cm
 Přírustek v testu : 2483 g / 123 přírustek od narození: 1761 g / 122 šourek 47 cm
 Věk při ZV 442 dní aktuálně k 31.03.19 hmotnost: 768 kg výška v kříži: 142 cm

PLEMENNÉ HODNOTY

LINEARNÍ HODNOCENÍ

	pp	ru	pp	ru	TR	KT	OS	UT	Hmot	kříž	TR	KT	OS	UT	CE		
BÝK	PE	98	123	ME	101	97	104	104	103	104							
MATKA	PE	92	109	ME	98	98	105	99	97	100	735	149	24	21	18	7	70
OTEC	PE	105	119	ME	102	103	102	113	114	112	675	137	25	24	23	8	80

HODNOCEN: TR 8 / /10 KT / / OS / / UT Výsledek:

ÚROVEŇ PLEMENNÝCH HODNOT

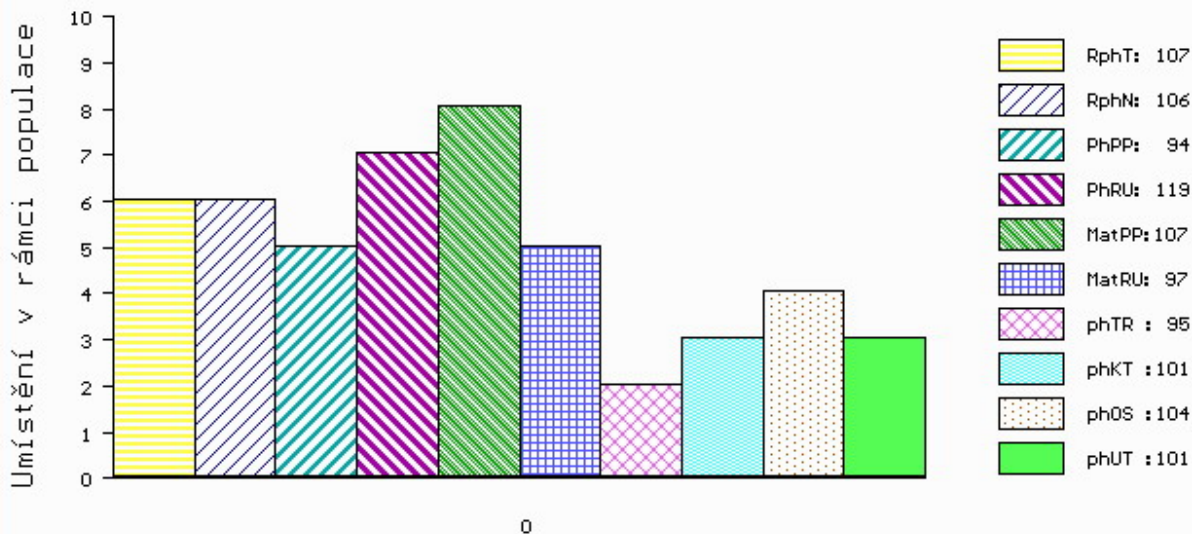

č.kat:15 uš.číslo 000050443 064 CZ

Číslo : 50443 064 CZ EPIK Z LIBOCHOVÉ P Číslo katalogu 15
 Dat.nar. : 18.02.2018 Plemeno : S100 Masný simentál
 Chovatel : Poláková Zdenka, Dolní Libochová
 Majitel : Poláková Zdenka, Dolní Libochová

OOO ZSI 400 HEDETOFT UNITED P 80185-00096
 OO ZSI 816 HOENESS PP 12.601 05246
 MOO 1260065958 DE ALMA P 12.600 65958

OTEC ZMS 440 AUGUSTÝN AGROCHYT PP 392000889190061
 OMO ZSI 568 LYKKE DIXIE PP 41344-00399
 MO 415965 961 CZ DARINA AGROCHYT P 392000415965961
 MMO 196072 932 CZ RADUNA ŠUMAVSKÁ P 158000196072932

OOM SIP 468 MOGUL POLFIN P 339000019021072
 OM PMS 055 REBEL P 372000660431031
 MOM 142773 203 CZ R 067203142773

MA 513253 961 CZ /5 ot BĚLA Z LIBOCHOVÉ P 425000513253961
 OMM ZSI 188 VINGEGAARD ROCKY P 41524-00877
 MM 417732 961 CZ ČADA Z LIBOCHOVÉ P 425000417732961
 MMM 123160 941 CZ ROMANA Z LEŽNICE P 340000123160941

Vl.užit:nar: 42 * kg ve 120d: 212 kg 210d: 338 kg 365d: 640 kg / kříž: 135 cm
 Přírustek v testu : 1833 g / 107 přírustek od narození: 1643 g / 106 šourek 45 cm
 Věk při ZV 438 dní aktuálně k 31.03.19 hmotnost: 709 kg výška v kříži: 139 cm

PLEMENNÉ HODNOTY										LINEARNÍ HODNOCENÍ							
	pp	ru	pp	ru	TR	KT	OS	UT	Hmot	kříž	TR	KT	OS	UT	CE		
BÝK	PE	94	119	ME	107	97	95	101	104	101							
MATKA	PE	100	109	ME	108	99	101	94	93	93	752	148	26	19	18	7	70
OTEC	PE	85	128	ME	107	97	98	112	117	113	625	134	22	21	21	7	71

HODNOCEN: TR 7 / /10 KT / / OS / / UT Výsledek:

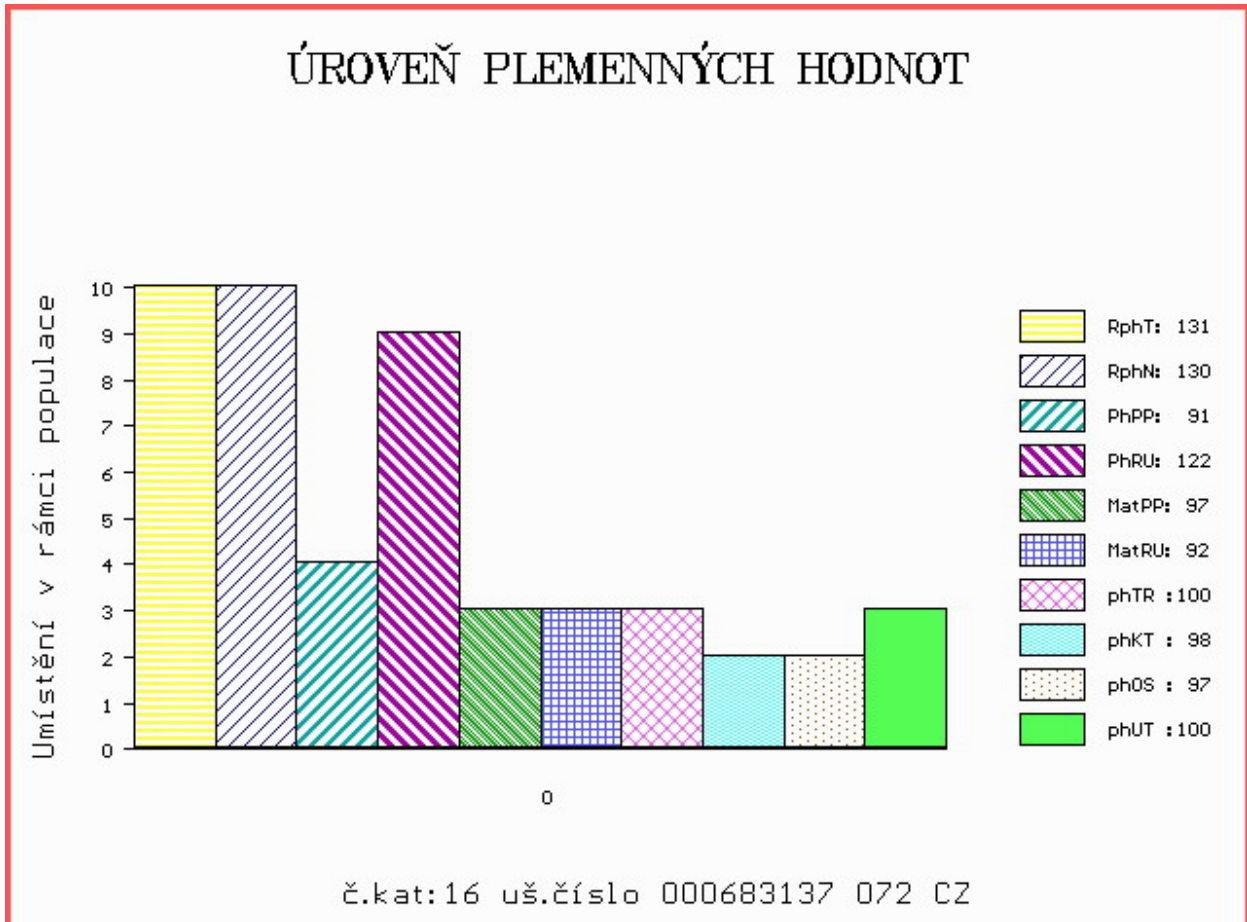

Číslo : 683137 072 CZ **ESAKI POLFIN V** Číslo katalogu 16
 Dat.nar. : 18.02.2018 Plemeno : S100 Masný simentál
 Chovatel : Polfin eko s.r.o.Újezd u V.K.
 Majitel : Polfin eko s.r.o.Újezd u V.K.

OOO ZSI 568 LYKKE DIXIE PP 41344-00399
 OO ZSI 844 URBAN PP 398000698129032
 MOO 240105 932 CZ P 398000240105932

OTEC ZMS 232 ZETHOS Z NOVÉ VODY P 429000640257071

OMO 272 591 ANNICK TALISKER M070287
 MO 560372400943 UK WOODHALL APPLE R F092823
 MMO 560372200213 UK WOODHALL NADERA F072113

OOM ZSI 495 HEDETOFT VITO PP 51546-02044
 OM ZSI 705 TISSET EDWARD ET P 26466-00128
 MOM 6558800124 DK BJORNSKOV VICTORIA ET 65588-00124

MA 217707 972 CZ /4 ot ZAZRAČNÁ POLFIN P 339000217707972

OMM ZSI 281 LYKKE ULF P 41344-00303
 MM 166420 972 CZ SOFIE POLFIN P 339000166420972
 MMM 99858 972 CZ P 339000099858972

Vl.užit:nar: 45 ** kg ve 120d: 202 kg 210d: 316 kg 365d: 621 kg / kříž: 140 cm
 Přírustek v testu : 2350 g / 131 přírustek od narození: 1677 g / 130 šourek 48 cm
 Věk při ZV 438 dní aktuálně k 31.03.19 hmotnost: 726 kg výška v kříži: 142 cm

PLEMENNÉ HODNOTY										LINEARNÍ HODNOCENÍ							
	pp	ru	pp	ru	TR	KT	OS	UT	Hmot	kříž	TR	KT	OS	UT	CE		
BÝK	PE	91	122	ME	97	92	100	98	97	100							
MATKA	PE	96	124	ME	111	81	114	114	113	116	760	148	24	22	19	8	73
OTEC	PE	88	119	ME	81	105	109	103	101	106	758	145	28	21	21	8	78

HODNOCEN: TR 8 / /10 KT / / OS / / UT Výsledek:

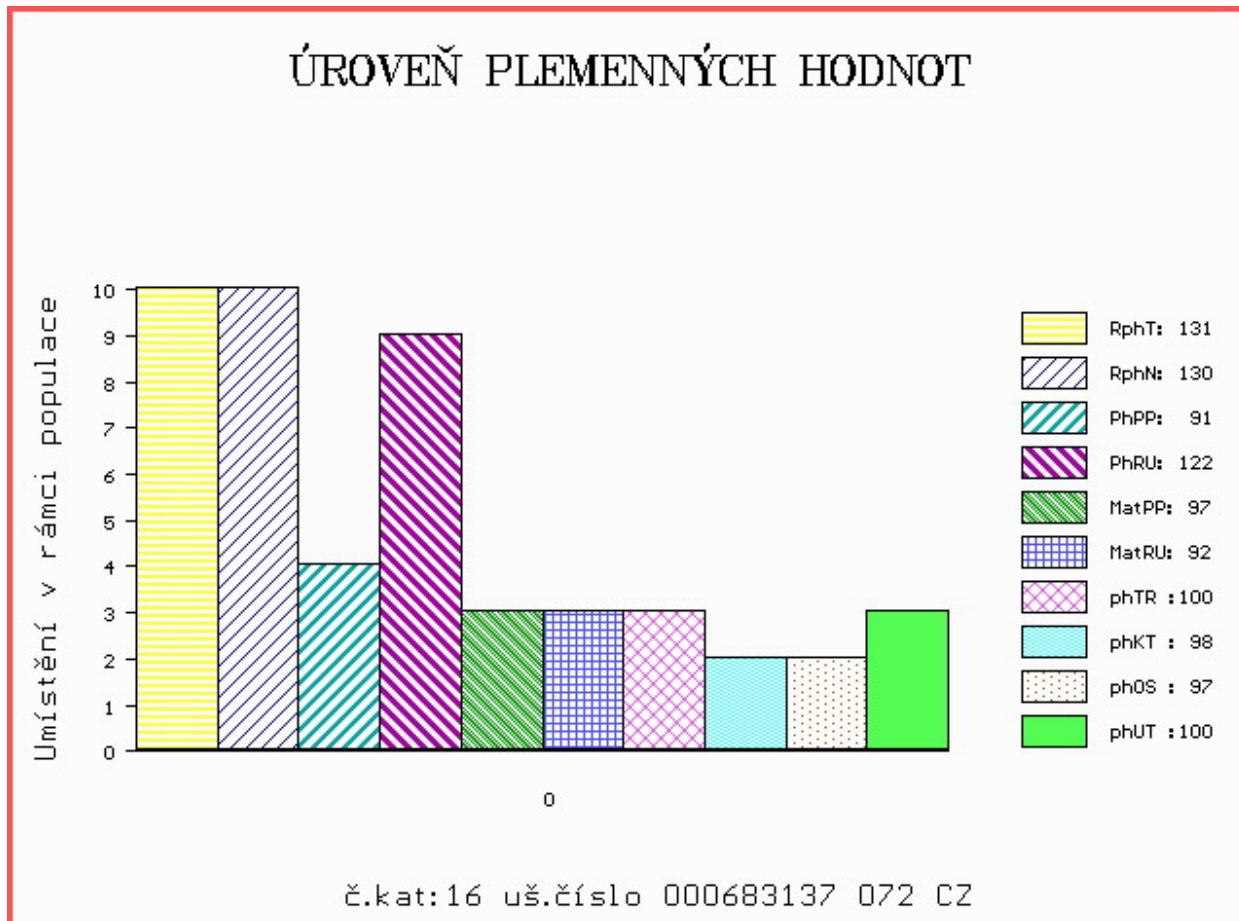

Číslo : 954713 032 CZ ENZI FM P Číslo katalogu 17
 Dat.nar. : 19.02.2018 Plemeno : S100 Masný simentál
 Chovatel : Moulis Pavel, Milínov
 Majitel : Natural, spol s r.o. Hradištko

OOO 269 046 DIRNANEAN JACOB R M050979
 OO ZMS 132 NORGÁRD CHARLIE P 42245-00814
 MOO 4224500779 DK NORGÁRD VIBEKE P 42245-00779

OTEC ZMS 445 ROSAS LUCAS PP 79150-00381
 OMO BJ 185 STEINADLER PP 09.376 31910
 MO 7915000265 DK ROSAS GUNNARE P 79150-00265
 MMO 2667300826 DK P 26673-00826

OOM ZSI 400 HEDETOFT UNITED P 80185-00096
 OM ZSI 706 VINGEGAARD EXCELSIOR P 41524-01311
 MOM 4152400920 DK VINGEGAARD SAVANA P 41524-00920

MA 375344 932 CZ /3 ot ZENZI FM P 421000375344932
 OMM ZSI 106 HELD P 14.008 67735
 MM 129880 942 CZ P 061000129880942
 MMM 100876 407 CZ R 061000100876407

Vl.užit:nar: 47 ** kg ve 120d: 199 kg 210d: 336 kg 365d: 585 kg / kříž: 133 cm
 Přírustek v testu : 2091 g / 119 přírustek od narození: 1536 g / 119 šourek 46 cm
 Věk při ZV 437 dní aktuálně k 31.03.19 hmotnost: 669 kg výška v kříži: 137 cm

PLEMENNÉ HODNOTY										LINEARNÍ HODNOCENÍ							
	pp	ru	pp	ru	TR	KT	OS	UT	Hmot	kříž	TR	KT	OS	UT	CE		
BÝK	PE	86	117	ME	117	85	94	102	105	102							
MATKA	PE	86	110	ME	122	91	108	102	101	102	588	144	22	16	15	6	59
OTEC	PE	97	113	ME	106	82	96	104	106	104	586	134	22	20	21	7	70

HODNOCEN: TR 6 / / 9 KT / / OS / / UT Výsledek:

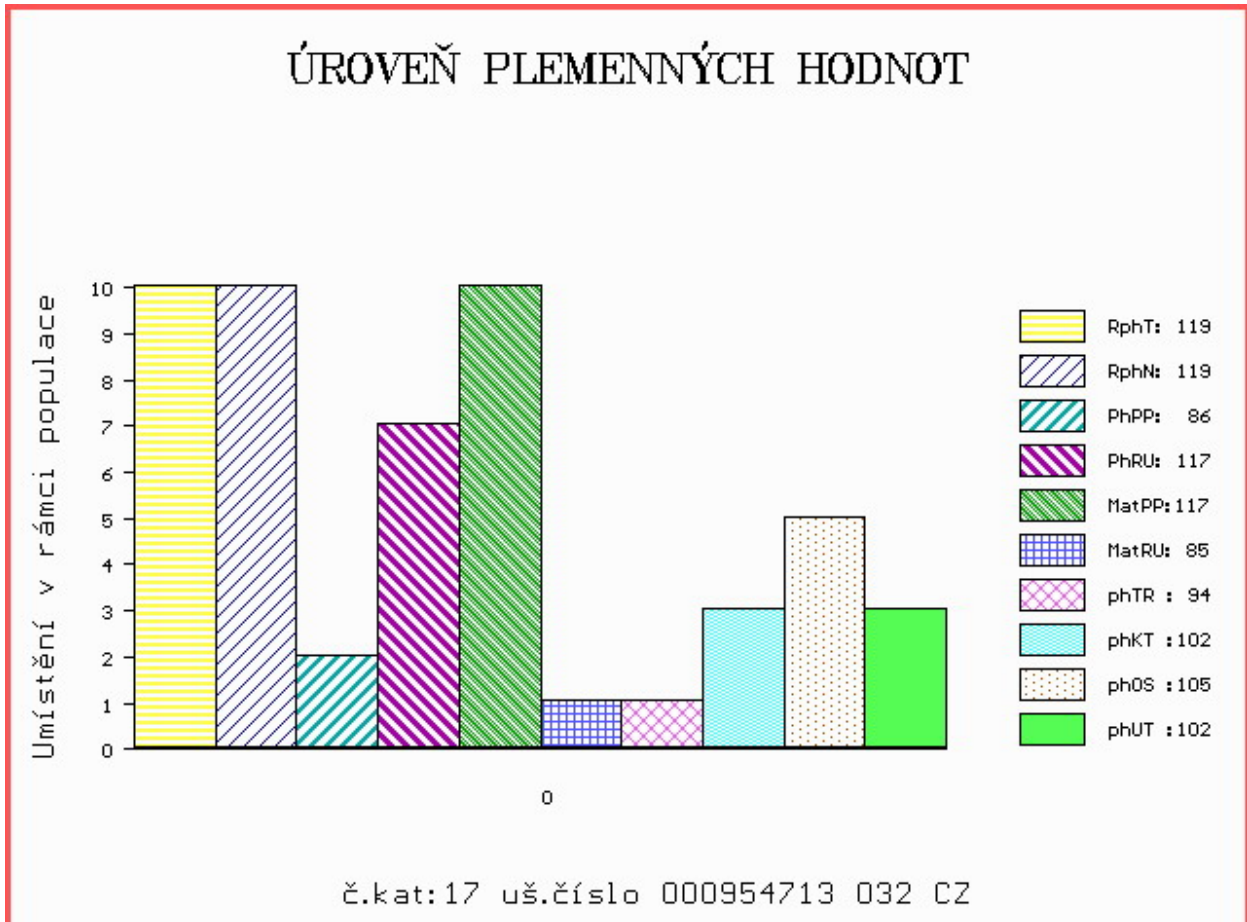

Číslo : 729637 081 CZ ELMARK Z FULNEKU PP Číslo katalogu 18
 Dat.nar. : 20.02.2018 Plemeno : S100 Masný simentál
 Chovatel : Ševčík Jiří, Jerlochovice
 Majitel : Ševčík Jiří, Jerlochovice

OOO ZSI 283 LYKKE SIRIUS P 41344-00241
 OO ZSI 821 SNAEBUM CAMPARI PP 27907-00717
 MOO 2790700686 DK SNAEBUM THEODORA P 27907-00686

OTEC ZMS 283 LYKKE KASHMIR PP 41344-00523
 OMO ZSI 829 LANGO AUGUST/ATOS PP 17701-00844
 MO 4134400413 DK LYKKE DIDLINA PP 41344-00413
 MMO 4134400294 DK LYKKE ULUPULU P 41344-00294

OOM 267 857 DOVEFIELDS GALLANT M045537
 OM ZSI 281 LYKKE ULF P 41344-00303
 MOM 4134400201 DK LYKKE PRETTY POLLY ET P 41344-00201

MA 166439 972 CZ /6 ot SISA POLFIN P 339000166439972
 OMM ZSI 068 BCM DELEGATE 33F PG375713
 MM 39703 645 CZ JITULE POLFIN P 339000039703645
 MMM 31384 645 CZ IVICA POLFIN J6 P 134645031384

Vl.užit:nar: 51 ** kg ve 120d: 234 kg 210d: 326 kg 365d: 623 kg / kříž: 142 cm
 Přírustek v testu : 2033 g / 112 přírustek od narození: 1594 g / 115 šourek 43 cm
 Věk při ZV 436 dní aktuálně k 31.03.19 hmotnost: 695 kg výška v kříži: 147 cm

PLEMENNÉ HODNOTY										LINEARNÍ HODNOCENÍ							
	pp	ru	pp	ru	TR	KT	OS	UT	Hmot	kříž	TR	KT	OS	UT	CE		
BÝK	PE	92	114	ME	105	91	108	99	98	100							
MATKA	PE	97	98	ME	106	99	101	96	95	95	680	149	25	17	15	6	63
OTEC	PE	85	132	ME	104	84	114	109	109	112	792	150	29	22	25	9	85

HODNOCEN: TR 10 / /10 KT / / OS / / UT Výsledek:

ÚROVEŇ PLEMENNÝCH HODNOT

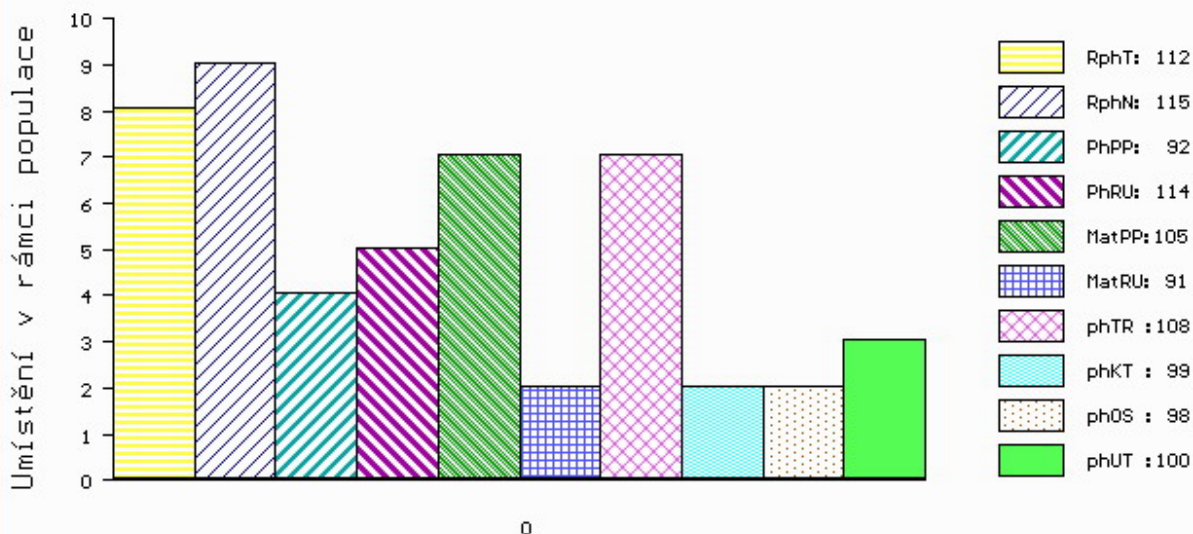

č.kat:18 uš.číslo 000729637 081 CZ

Číslo : 941749 032 CZ ELF Z DROUHAVČE P* Číslo katalogu 19
 Dat.nar. : 24.02.2018 Plemeno : S100 Masný simentál
 Chovatel : Zelený Jiří, Drouhaveč
 Majitel : Zelený J., Drouhaveč + Natural sro.

OOO 268 239 LINDE PERY P 25171-01113
 OO ZSI 286 LAMHOJ SUPERY P 70514-00150
 MOO 7051400028 DK LAMHOJ LILJE 70514-00028

OTEC ZSI 859 TLOUŠŤ VODŇANSKÝ P 145000701561031

OMO ZSI 188 VINGEGAARD ROCKY P 41524-00877
 MO 41077 931 CZ P 145000041077931
 MMO 23516 267 CZ MS BCM STAR 63D P PG368350

OOM ZSI 400 HEDETOFT UNITED P 80185-00096
 OM ZSI 611 REPPY Z MALEŠIC P 410000194983031
 MOM 239321 931 CZ P 372000239321931

MA 350082 932 CZ /5 ot R 199000350082932

OMM ZSI 013 SHAWEST LEGEND 1A P237580
 MM 196542 932 CZ R 045000196542932
 MMM 222673 961 CZ MILOS MISS DYNASTY 2R ET R 393000222673961

Vl.užit:nar: 30 ** kg ve 120d: 192 kg 210d: 294 kg 365d: 554 kg / kříž: 139 cm
 Přírustek v testu : 1650 g / 102 přírustek od narození: 1430 g / 104 šourek 43 cm
 Věk při ZV 432 dní aktuálně k 31.03.19 hmotnost: 602 kg výška v kříži: 144 cm

PLEMENNÉ HODNOTY

LINEARNÍ HODNOCENÍ

	pp	ru	ME	pp	ru	TR	KT	OS	UT	Hmot	kříž	TR	KT	OS	UT	CE	
BÝK	PE	112	120	ME	94	95	106	101	100	102							
MATKA	PE	108	114	ME	113	79	99	104	106	105	748	150	26	23	18	7	74
OTEC	PE	103	110	ME	84	118	101	93	92	93	744	147	25	19	18	7	69

HODNOCEN: TR 9 / / 8 KT / / OS / / UT Výsledek:

ÚROVEŇ PLEMENNÝCH HODNOT

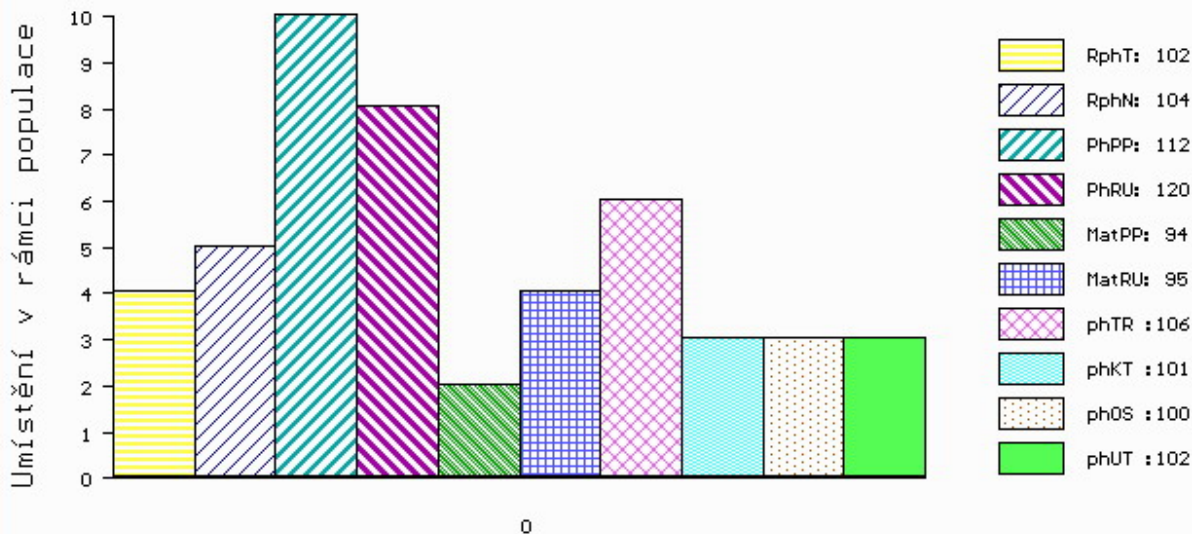

č.kat:19 uš.číslo 000941749 032 CZ

Číslo : 954714 032 CZ EROS FM P Číslo katalogu 20
 Dat.nar. : 25.02.2018 Plemeno : S100 Masný simentál
 Chovatel : Moulis Pavel, Milínov
 Majitel : Natural, spol s r.o. Hradištko

OOO 269 046 DIRNANEAN JACOB R M050979
 OO ZMS 132 NORGÁRD CHARLIE P 42245-00814
 MOO 4224500779 DK NORGÁRD VIBEKE P 42245-00779

OTEC ZMS 445 ROSAS LUCAS PP 79150-00381
 OMO BJ 185 STEINADLER PP 09.376 31910
 MO 7915000265 DK ROSAS GUNNARE P 79150-00265
 MMO 2667300826 DK P 26673-00826

OOM 269 766 ANCHOR "T" LEGEND 7H R 415161
 OM ZSI 401 IROC ROCKET 57K V 533920
 MOM 400977 CA FGAF PRINCESS DUKE 552H P 400977

MA 304862 932 CZ /6 ot P 421000304862932
 OMM ZSI 167 BOVET IGLU P 069591115645
 MM 111660 942 CZ P 061000111660942
 MMM 108275 507 CZ P 140507108275

Vl.užit:nar: 42 ** kg ve 120d: 238 kg 210d: 361 kg 365d: 645 kg / kříž: 134 cm
 Přírustek v testu : 1825 g / 107 přírustek od narození: 1627 g / 107 šourek 47 cm
 Věk při ZV 431 dní aktuálně k 31.03.19 hmotnost: 691 kg výška v kříži: 136 cm

PLEMENNÉ HODNOTY										LINEARNÍ HODNOCENÍ							
	pp	ru	pp	ru	TR	KT	OS	UT	Hmot	kříž	TR	KT	OS	UT	CE		
BÝK	PE	98	116	ME	101	95	101	104	104	104							
MATKA	PE	91	110	ME	95	115	102	100	99	99	730	146	24	19	19	7	69
OTEC	PE	97	113	ME	106	82	96	104	106	104	586	134	22	20	21	7	70

HODNOCEN: TR 5 / /10 KT / / OS / / UT Výsledek:

ÚROVEŇ PLEMENNÝCH HODNOT

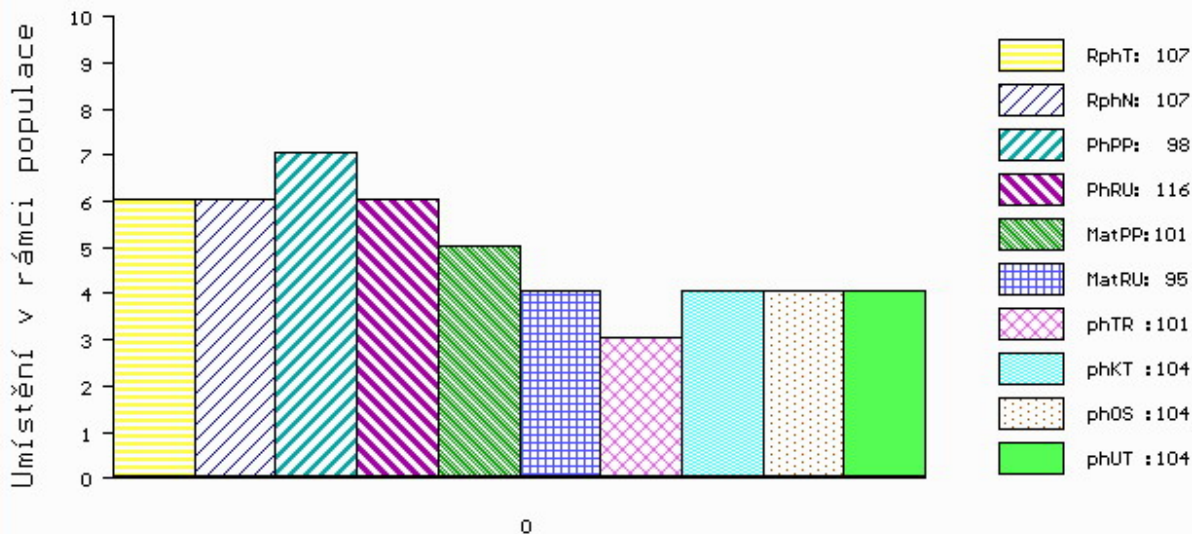

č.kat:20 uš.číslo 000954714 032 CZ

Číslo : **941758 032 CZ** **ELIS Z DROUHAVČE P*** Číslo katalogu 21
 Dat.nar. : 08.03.2018 Plemeno : S100 Masný simentál
 Chovatel : Zelený Jiří, Drouhaveč
 Majitel : Zelený J., Drouhaveč + Natural sro.

OOO ZSI 568 LYKKE DIXIE PP 41344-00399
 OO ZSI 844 URBAN PP 398000698129032
 MOO 240105 932 CZ P 398000240105932

OTEC ZMS 187 ZELINKA Z NOVÉ VODY V 429000640252071

OMO 272 594 CASTLEGALE TITAN 241102561149
 MO 560363400519 UK INNERWICK ANNABELLE R 560363400519
 MMO 0 INNERWICK HEATHER F055175

OOM ZSI 286 LAMHOJ SUPERY P 70514-00150
 OM ZSI 859 TLOUŠŤ VODŇANSKÝ P 145000701561031
 MOM 41077 931 CZ P 145000041077931

MA 410950 932 CZ /3 ot P 199000410950932

OMM SIP 160 CHLUM P 092381010871
 MM 269609 932 CZ MILOS MISS SIMONA P 045000269609932
 MMM 129055 304 CZ MILOS MISS 2M P 045000129055304

Vl.užit:nar: **42 **** kg ve 120d: **215** kg 210d: **310** kg 365d: **540** kg / kříž: **136** cm
 Přírustek v testu : **1508 g / 95** přírustek od narození: **1348 g / 92** šourek **44** cm
 Věk při ZV **420** dní aktuálně k 31.03.19 hmotnost: **565** kg výška v kříži: **139** cm

PLEMENNÉ HODNOTY

LINEARNÍ HODNOCENÍ

	pp	ru	ME	pp	ru	TR	KT	OS	UT	Hmot	kříž	TR	KT	OS	UT	CE
BÝK	PE	97	107	ME	91	106	99	97	97							
MATKA	PE	106	101	ME	98	106	103	96	96	632 /	144	20	19	18	6	63
OTEC	PE	90	114	ME	80	106	108	103	104	704 /	145	29	22	21	8	80

HODNOCEN: TR 7 / / 8 KT / / OS / / UT Výsledek:

ÚROVEŇ PLEMENNÝCH HODNOT

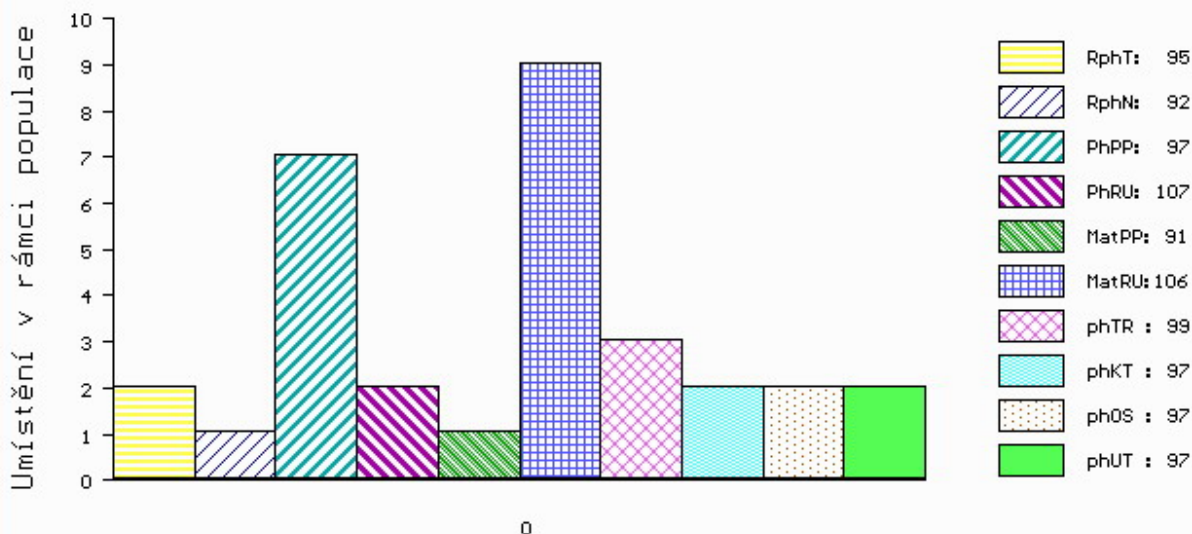

č.kat:21 uš.číslo 000941758 032 CZ

Číslo : 941759 032 CZ ECONOMY Z DROUHAVČE V Číslo katalogu 22
 Dat.nar. : 08.03.2018 Plemeno : S100 Masný simentál
 Chovatel : Zelený Jiří, Drouhaveč
 Majitel : Zelený J., Drouhaveč + Natural sro.

OOO 268 239 LINDE PERY P 25171-01113
 OO ZSI 286 LAMHOJ SUPERY P 70514-00150
 MOO 7051400028 DK LAMHOJ LILJE 70514-00028

OTEC ZSI 859 TLOUŠŤ VODŇANSKÝ P 145000701561031

OMO ZSI 188 VINGEGAARD ROCKY P 41524-00877
 MO 41077 931 CZ P 145000041077931
 MMO 23516 267 CZ MS BCM STAR 63D P PG368350

OOM ZSI 065 FAN ET 069617000854
 OM SIP 160 CHLUM P 092381010871
 MOM 75527 341 CZ BCM MS PREMIUM 3C PG360106

MA 196562 932 CZ /9 ot MILOS MISS DYNASTY ROLLA P 045000196562932

OMM 265 495 FS MR DYNASTY 345C P319016
 MM 222660 961 CZ MILOS MISS DYNASTY 1R ET P 393000222660961
 MMM 47355 CA MISS ROCKY GLEN 472M T 47355

Vl.užit:nar: 42 ** kg ve 120d: 203 kg 210d: 306 kg 365d: 606 kg / kříž: 135 cm
 Přírustek v testu : 2116 g / 109 přírustek od narození: 1616 g / 106 šourek 42 cm
 Věk při ZV 420 dní aktuálně k 31.03.19 hmotnost: 669 kg výška v kříži: 141 cm

PLEMENNÉ HODNOTY										LINEARNÍ HODNOCENÍ							
	pp	ru	pp	ru	TR	KT	OS	UT	Hmot	kříž	TR	KT	OS	UT	CE		
BÝK	PE	101	116	ME	101	96	97	93	93								
MATKA	PE	111	128	ME	110	72	102	104	105	104	596	143	20	19	17	6	62
OTEC	PE	103	110	ME	84	118	101	93	92	93	744	147	25	19	18	7	69

HODNOCEN: TR 8 / /10 KT / / OS / / UT Výsledek:

ÚROVEŇ PLEMENNÝCH HODNOT

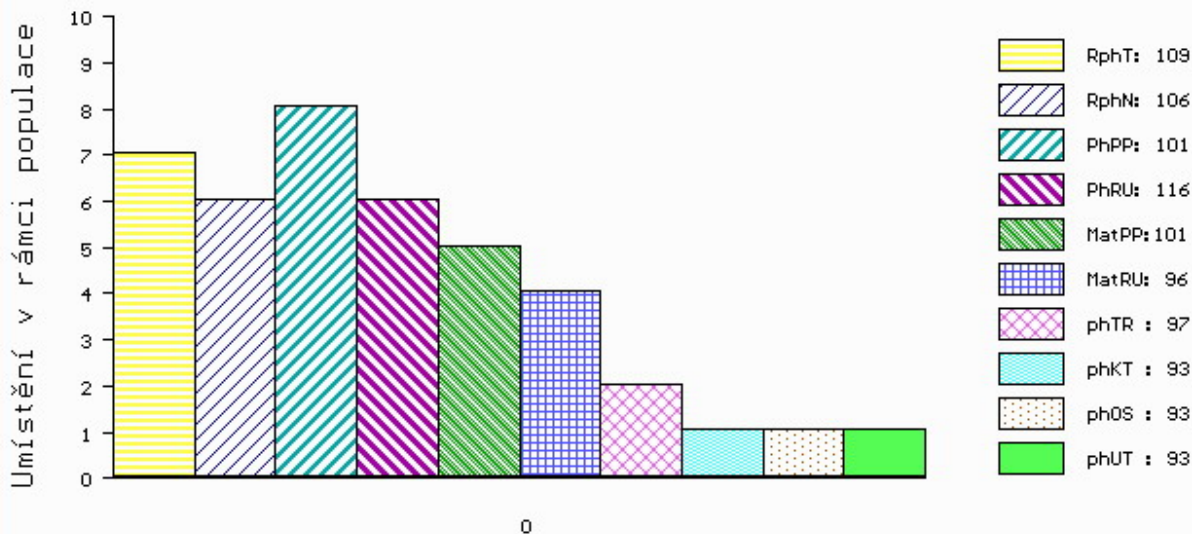

č.kat:22 uš.číslo 000941759 032 CZ

Číslo : 25944 064 CZ ESKYMO Z KROMĚŠÍNA P* Číslo katalogu 23
 Dat.nar. : 14.03.2018 Plemeno : S100 Masný simentál
 Chovatel : Nedbal Radek, Kroměšín
 Majitel : Nedbal Radek, Kroměšín

OOO 267 857 DOVEFIELDS GALLANT M045537
 OO ZSI 492 LYKKE COLUMBUS P 41344-00386
 MOO 4134400294 DK LYKKE ULUPULU P 41344-00294

OTEC PMS 241 TRENER FHB P 372000716011031

OMO ZSI 164 JANÍK 140587117346
 MO 239327 931 CZ P 372000239327931
 MMO 107757 203 CZ P 067203107757

OOM ZSI 244 HERNO P 14.005 98034
 OM ZSI 386 NORMA P 392000195237061
 MOM 17172 932 CZ LAURA ŠUMAVSKÁ PP 158932017172

MA 419833 961 CZ /5 ot TETA Z KROMĚŠÍNA P 395000419833961

OMM ZSI 167 BOVET IGLU P 069591115645
 MM 102811 942 CZ NASTA Z PODLESÍ P 061000102811942
 MMM 108276 507 CZ P 140507108276

Vl.užit:nar: 42 * kg ve 120d: 211 kg 210d: 311 kg 365d: 604 kg / kříž: 132 cm
 Přírustek v testu : 1875 g / 105 přírustek od narození: 1558 g / 101 šourek 43 cm
 Věk při ZV 414 dní aktuálně k 31.03.19 hmotnost: 637 kg výška v kříži: 138 cm

PLEMENNÉ HODNOTY

LINEARNÍ HODNOCENÍ

	pp	ru	ME	pp	ru	TR	KT	OS	UT	Hmot	kříž	TR	KT	OS	UT	CE	
BÝK	PE	100	113	ME	99	99	88	94	98	95							
MATKA	PE	95	105	ME	92	110	83	89	93	89	740	143	21	19	19	7	66
OTEC	PE	99	117	ME	111	89	109	110	109	110	646	140	25	18	18	6	67

HODNOCEN: TR 7 / /10 KT / / OS / / UT Výsledek:

ÚROVEŇ PLEMENNÝCH HODNOT

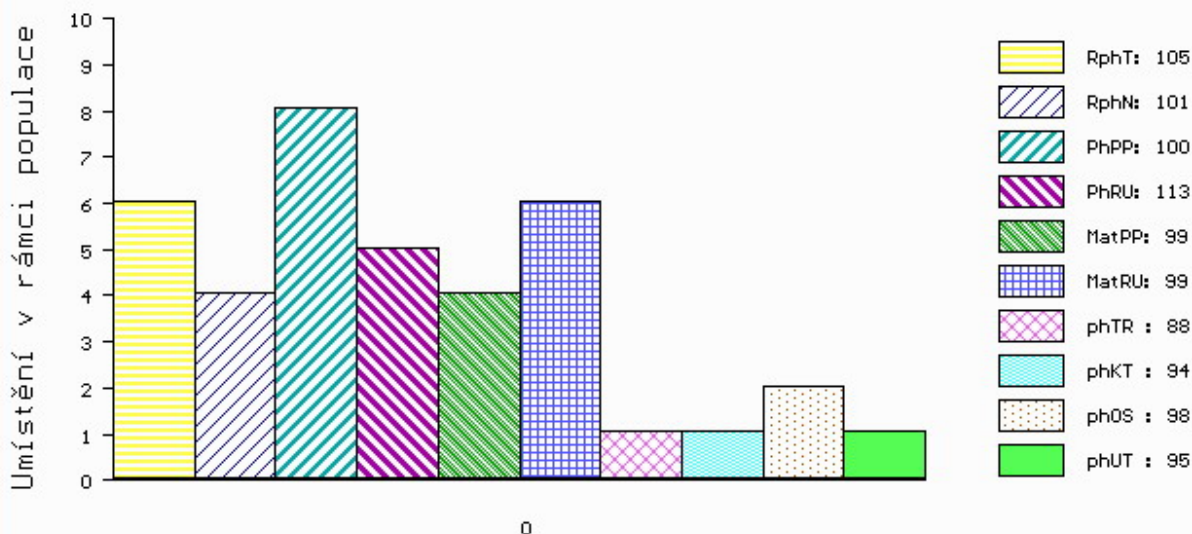

č.kat:23 uš.číslo 000025944 064 CZ

Číslo : 598183 042 CZ EPOS Z BĚSNA PP Číslo katalogu 24
 Dat.nar. : 16.03.2018 Plemeno : S100 Masný simentál
 Chovatel : Zemědělská společnost Blšany
 Majitel : Zemědělská společnost Blšany

OOO ZSI 284 HOLM ULRICK P 36545-00514
 OO ZSI 507 PRIMA ET PP 392000573000061
 MOO 181048 931 CZ PP 145000181048931

OTEC ZMS 079 UNION Z BĚSNA PP 037000544060042

OMO ZSI 342 VINGEGAARD SAMSON ET PP 41524-00918
 MO 120746 942 CZ P 037000120746942
 MMO 108446 407 CZ P 037000108446407

OOM ZSI 247 RIVERDALE FIGARO M-44243
 OM ZSI 693 REKORD Z BĚSNA V 037000528006042
 MOM 108446 407 CZ P 037000108446407

MA 170552 942 CZ /2 ot P 037000170552942

OMM ZSI 188 VINGEGAARD ROCKY P 41524-00877
 MM 101316 942 CZ P 037000101316942
 MMM 108001 407 CZ R 037000108001407

Vl.užit:nar: 42 ** kg ve 120d: 210 kg 210d: 320 kg 365d: 588 kg / kříž: 136 cm
 Přírustek v testu : 1766 g / 99 přírustek od narození: 1508 g / 99 šourek 45 cm
 Věk při ZV 412 dní aktuálně k 31.03.19 hmotnost: 615 kg výška v kříži: 136 cm

PLEMENNÉ HODNOTY

LINEARNÍ HODNOCENÍ

	pp	ru	pp	ru	TR	KT	OS	UT	Hmot	kříž	TR	KT	OS	UT	CE		
BÝK	PE	100	112	ME	103	100	92	104	106	103							
MATKA	PE	106	114	ME	101	95	108	116	114	114	692	148	24	22	20	7	73
OTEC	PE	96	108	ME	101	107	99	102	103	103	684	147	25	20	19	7	71

HODNOCEN: TR 6 / / 9 KT / / OS / / UT Výsledek:

ÚROVEŇ PLEMENNÝCH HODNOT

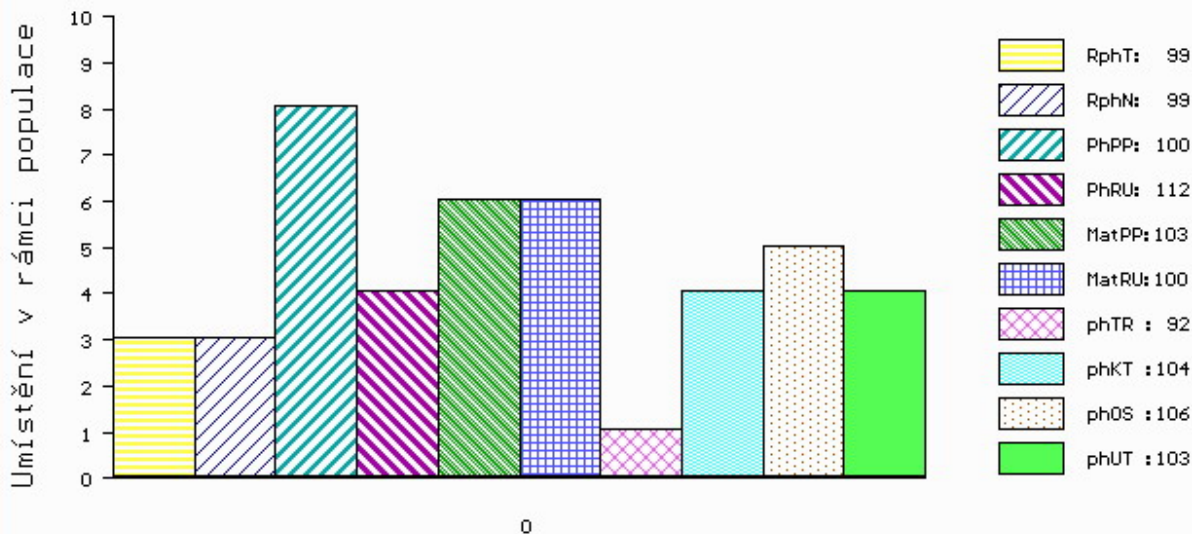

č.kat:24 uš.číslo 000598183 042 CZ

Číslo : 882453 021 CZ EDIE KH PP Číslo katalogu 25
 Dat.nar. : 17.03.2018 Plemeno : S100 Masný simentál
 Chovatel : ZD Krásná Hora n.Vlt.,a.s.
 Majitel : ZD Krásná Hora n.Vlt.,a.s.

OOO 268 237 ROSAS PROBAT 79150-00139
 OO ZSI 284 HOLM ULRICK P 36545-00514
 MOO 3654500359 DK HOLM ROSA 36545-00359

OTEC ZSI 507 PRIMA ET PP 392000573000061

OMO ZSI 217 VINGEGAARD TRINIDAD P 41524-00949
 MO 181048 931 CZ PP 145000181048931
 MMO 110757 207 CZ CHVÁLA VODŇANSKÁ P 145207110757

OOM ZSI 568 LYKKE DIXIE PP 41344-00399
 OM PMS 388 TITAN KH ET P 437000649804021
 MOM 129931 942 CZ RADKA Z PODLEŠÍ P 061000129931942

MA 411268 921 CZ /1 ot BRENDA KH P 437000411268921

OMM ZSI 713 VINGEGAARD COLUMBUS PP 41524-01197
 MM 353487 921 CZ ZORA KH P 437000353487921
 MMM 277075 921 CZ THEA KH ET P 437000277075921

Vl.užit:nar: 40 *** kg ve 120d: 207 kg 210d: 318 kg 365d: 553 kg / kříž: 141 cm
 Přírustek v testu : 1683 g / 95 přírustek od narození: 1412 g / 93 šourek 47 cm
 Věk při ZV 411 dní aktuálně k 31.03.19 hmotnost: 575 kg výška v kříži: 141 cm

PLEMENNÉ HODNOTY										LINEARNÍ HODNOCENÍ							
	pp	ru	pp	ru	TR	KT	OS	UT	Hmot	kříž	TR	KT	OS	UT	CE		
BÝK	PE	89	112	ME	97	101	101	102	100	100							
MATKA	PE	96	115	ME	94	94	106	104	101	103	694	148	24	20	18	6	68
OTEC	PE	87	106	ME	107	110	90	96	98	94	582	133	21	19	18	6	64

HODNOCEN: TR 8 / / 8 KT / / OS / / UT Výsledek:

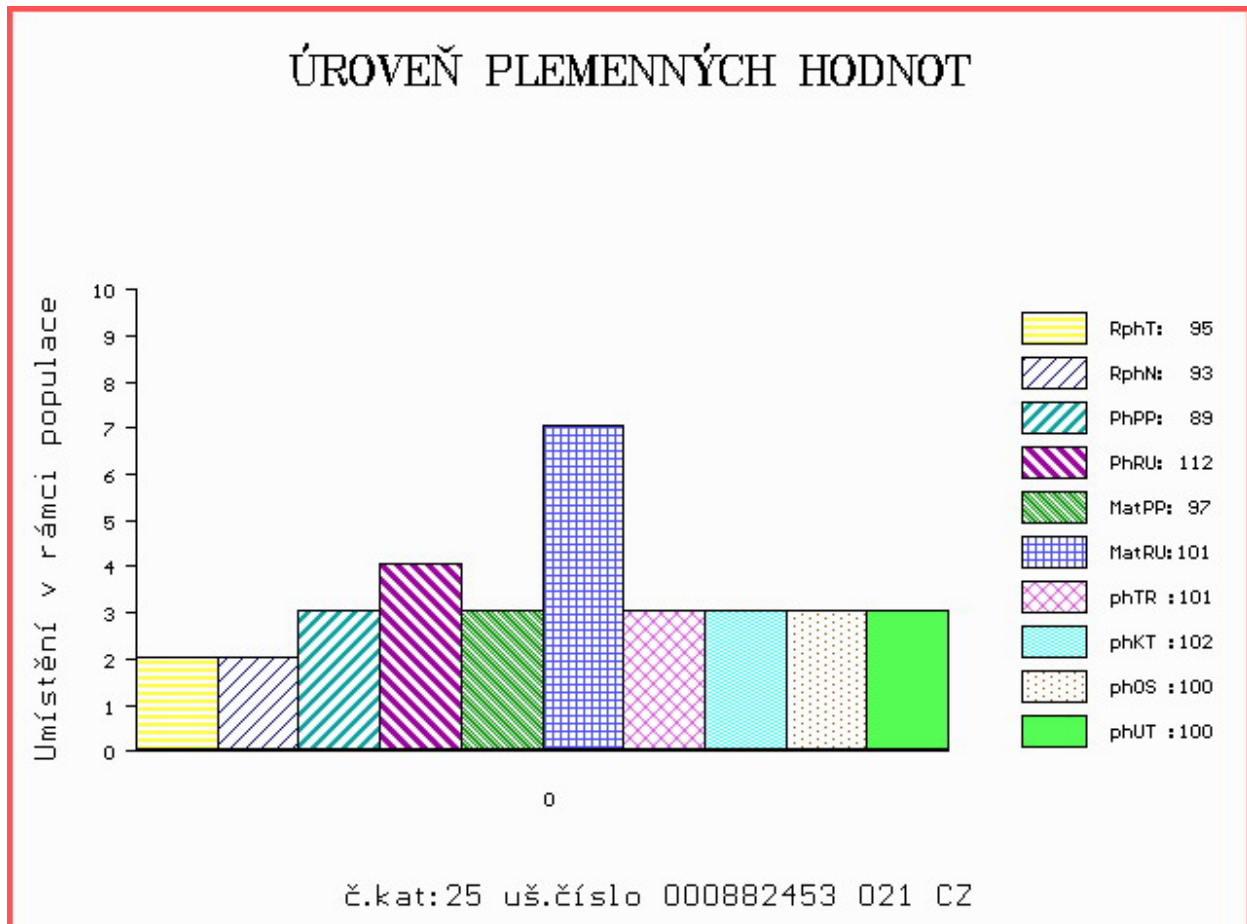

Číslo : 32198 034 CZ ESKORT Z JALOVČÍ P* Číslo katalogu 26
 Dat.nar. : 22.03.2018 Plemeno : S100 Masný simentál
 Chovatel : Talafous Jaroslav, Krč
 Majitel : Talafous Jaroslav, Krč

OOO ZSI 824 PHS POLLED WORLDWIDE 14W P 717966
 OO ZMS 285 AUROCH DEUTER PP 171059830414
 MOO 171059810247 IE AUROCH ABSOLUTE ET PP 171059810247

OTEC PSI 180 CALLUM Z JALOVČÍ V 466000931123031
 OMO ZSI 762 THOR BUDYŇSKÝ ET P 420000691580031
 MO 519994 931 CZ ZEBRA AGF P 444000519994931
 MMO 251472 931 CZ PETRA Z PĚČÍNA R 268000251472931

OOM ZSI 821 SNAEBUM CAMPARI PP 27907-00717
 OM ZMS 277 WROXALL COCKER-LEEKY-SOUP 11PP M080195
 MOM 203351700813 UK WROXALL WINDFALL-GRACE P F088007

MA 616970 931 CZ /1 ot CESMÍNA Z JALOVČÍ P 466000616970931
 OMM ZSI 479 OKRASA P 392000572995061
 MM 383495 931 CZ R 414000383495931
 MMM 102799 942 CZ P 061000102799942

Vl.užit:nar: 44 *** kg ve 120d: 186 kg 210d: 328 kg 365d: 635 kg / kříž: 140 cm
 Přírustek v testu : 2025 g / 109 přírustek od narození: 1628 g / 106 šourek 41 cm
 Věk při ZV 406 dní aktuálně k 31.03.19 hmotnost: 653 kg výška v kříži: 140 cm

PLEMENNÉ HODNOTY										LINEARNÍ HODNOCENÍ							
	pp	ru	pp	ru	TR	KT	OS	UT		Hmot	kříž	TR	KT	OS	UT	CE	
BÝK	PE	106	119	ME	101	94	104	107	109	109							
MATKA	PE	102	123	ME	102	97	109	102	101	105	624	147	23	20	18	6	67
OTEC	PE	108	110	ME	99	92	87	111	118	110	577	132	16	20	18	5	59

HODNOCEN: TR 8 / /10 KT / / OS / / UT Výsledek:

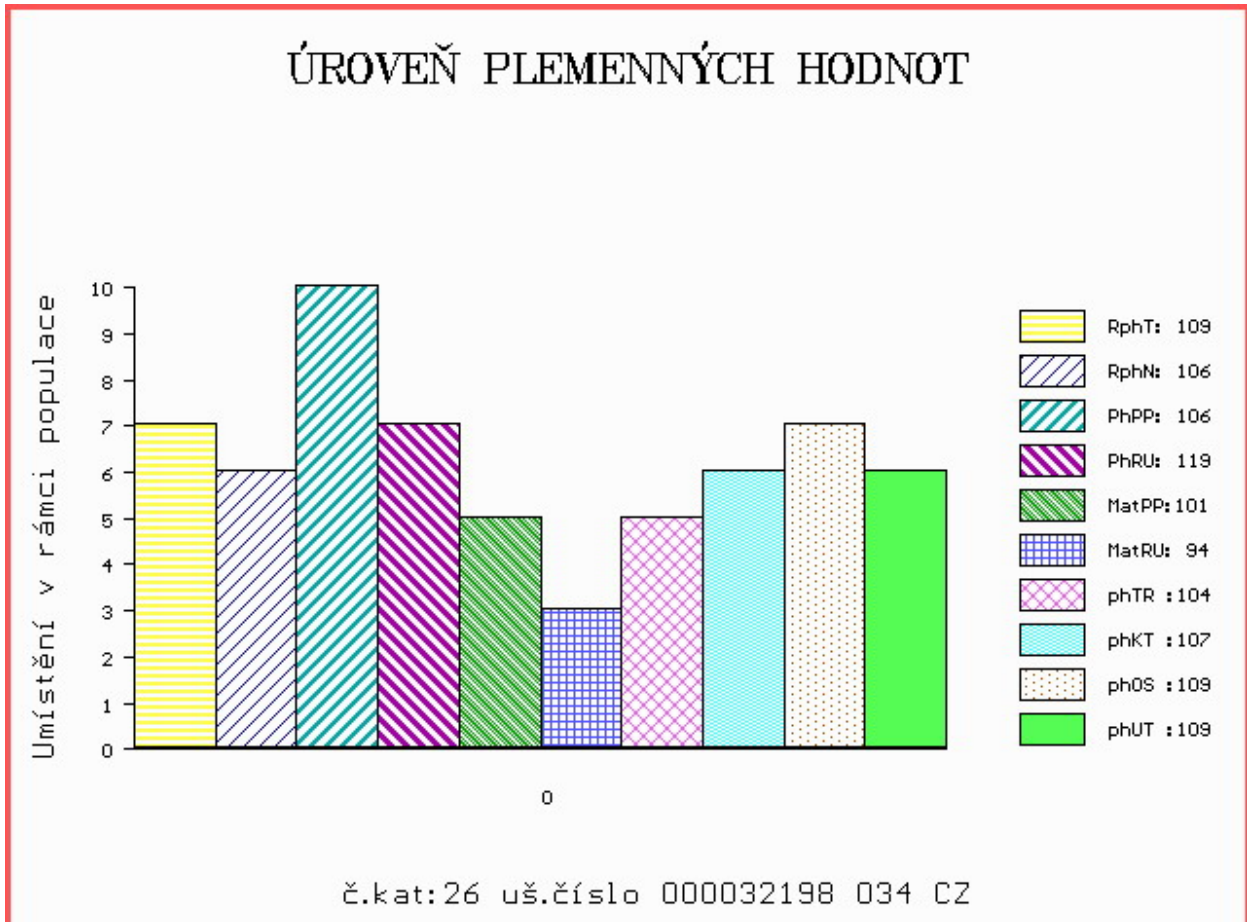

Číslo : 32199 034 CZ ERNY Z JALOVČÍ P Číslo katalogu 27
 Dat.nar. : 29.03.2018 Plemeno : S100 Masný simentál
 Chovatel : Talafous Jaroslav, Krč
 Majitel : Talafous Jaroslav, Krč

OOO ZSI 400 HEDETOFT UNITED P 80185-00096
 OO ZSI 816 HOENESS PP 12.601 05246
 MOO 1260065958 DE ALMA P 12.600 65958

OTEC PSI 101 BRUNO Z JALOVČÍ PP 466000895105031
 OMO ZSI 280 VINGEGAARD URUGUAY P 41524-01028
 MO 383497 931 CZ STÁNA P 414000383497931
 MMO 102812 942 CZ NOLLA Z PODLESÍ P 061000102812942

OOM ZSI 284 HOLM ULRICK P 36545-00514
 OM ZMS 196 ZELÍ Z PODLESÍ P 061000549867042
 MOM 129856 942 CZ P 061000129856942

MA 582594 931 CZ /1 ot BRITA Z JALOVČÍ P 466000582594931
 OMM ZSI 217 VINGEGAARD TRINIDAD P 41524-00949
 MM 219896 931 CZ P 414000219896931
 MMM 102822 942 CZ R 061000102822942

Vl.užit:nar: 49 *** kg ve 120d: 224 kg 210d: 328 kg 365d: 547 kg / kříž: 136 cm
 Přírustek v testu : 1566 g / 94 přírustek od narození: 1365 g / 92 šourek 44 cm
 Věk při ZV 399 dní aktuálně k 31.03.19 hmotnost: 550 kg výška v kříži: 136 cm

PLEMENNÉ HODNOTY										LINEARNÍ HODNOCENÍ							
	pp	ru	pp	ru	TR	KT	OS	UT	Hmot	kříž	TR	KT	OS	UT	CE		
BÝK	PE	93	115	ME	99	106	99	105	107	105							
MATKA	PE	100	100	ME	94	108	95	103	105	102	642	140	20	19	18	6	63
OTEC	PE	88	130	ME	99	103	105	105	106	107	700	142	25	18	17	6	66

HODNOCEN: TR 6 / / 8 KT / / OS / / UT Výsledek:

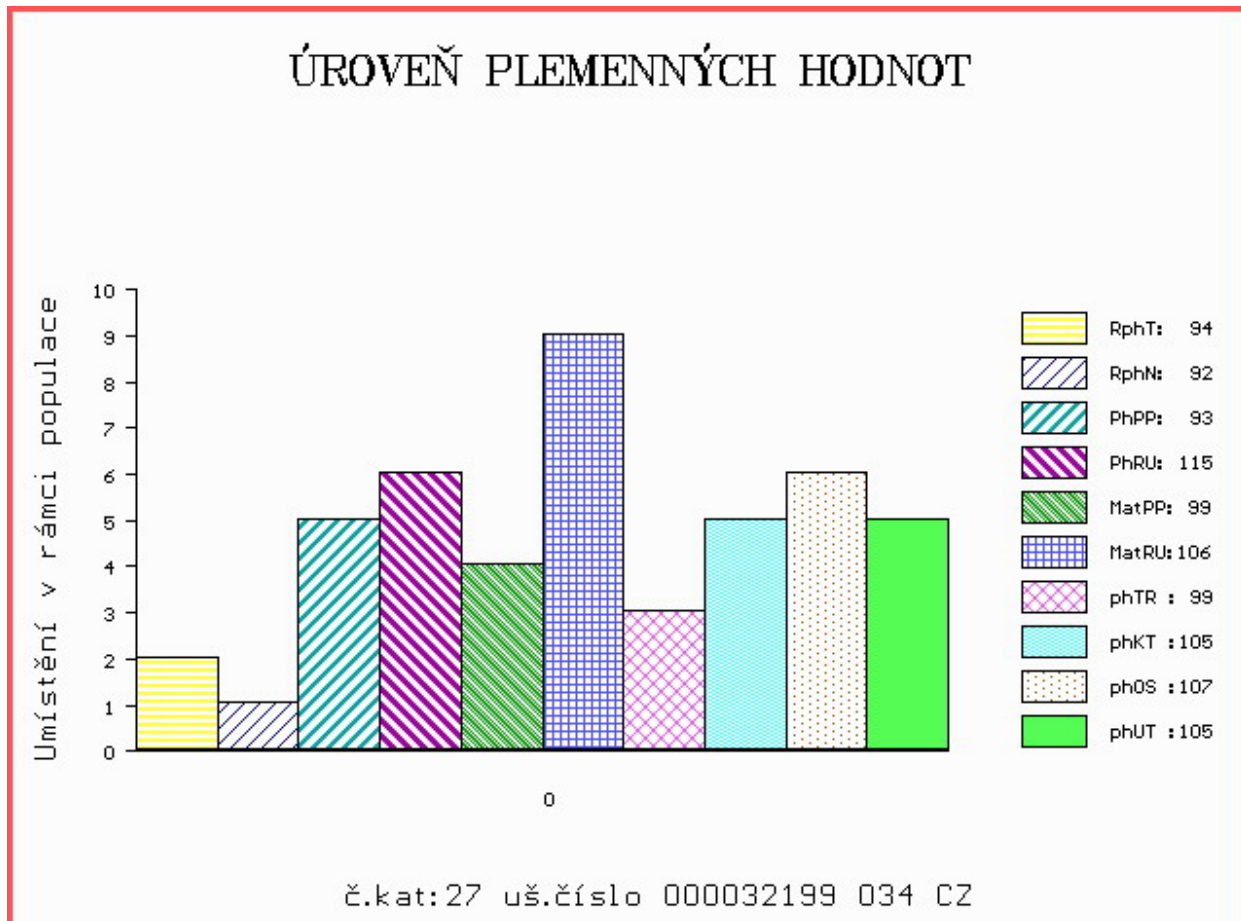

Číslo : **26989 064 CZ EBEN RF R*** Číslo katalogu 28
 Dat.nar. : 22.01.2018 Plemeno : Q100 Blonde d Aquitaine
 Chovatel : Chroust Jan,ing.,J.Pavlovice
 Majitel : Chroust Jan,ing.,J.Pavlovice

OOO 268 234 NYGAARDEN RASMUS 32348-00819
 OO ZBA 394 NYGAARDEN URBAN 32348-00873
 MOO 3234800618 DK NORKAER KIVI 32348-00618

OTEC ZBA 607 RUMCAJS RF V 030000596618061
 OMO ZBA 326 BAQ POLL POLAR P 12616-00900
 MO 221806 961 CZ NEVADA RF P 030000221806961
 MMO 113900 614 CZ IZOLDA RF 030000113900614

OOM 000 LEOPARD 4695132372
 OM 267 734 ROCHEFORT 8235072675
 MOM 8288130159 FR DANETTE 8288130159

MA 8235184754 FR M1 /11 ot URRASCA 8235184754
 OMM 267 735 EPERVIER 8289130504
 MM 8292131084 FR HYENE 8292131084
 MMM 8280130001 FR RAINE 8280130001

Vl.užit:nar: **36 **** kg ve 120d: **195** kg 210d: **289** kg 365d: **483** kg / kříž: **137** cm
 Přírustek v testu : **1583 g / 90** přírustek od narození: **1268 g / 83** šourek **38** cm
 Věk při ZV **465** dní aktuálně k 31.03.19 hmotnost: **585** kg výška v kříži: **143** cm

PLEMENNÉ HODNOTY										LINEARNÍ HODNOCENÍ							
	pp	ru	pp	ru	TR	KT	OS	UT	Hmot	kříž	TR	KT	OS	UT	CE		
BÝK	PE	109	108	ME	95	103	92	90	90	89							
MATKA	PE	111	100	ME	105	106	94	88	88	87	710 /	144	23	20	21	7	71
OTEC	PE	99	106	ME	90	104	100	97	96	96	600 /	138	24	20	19	7	70

HODNOCEN: TR 8 / / 6 KT / / OS / / UT Výsledek:

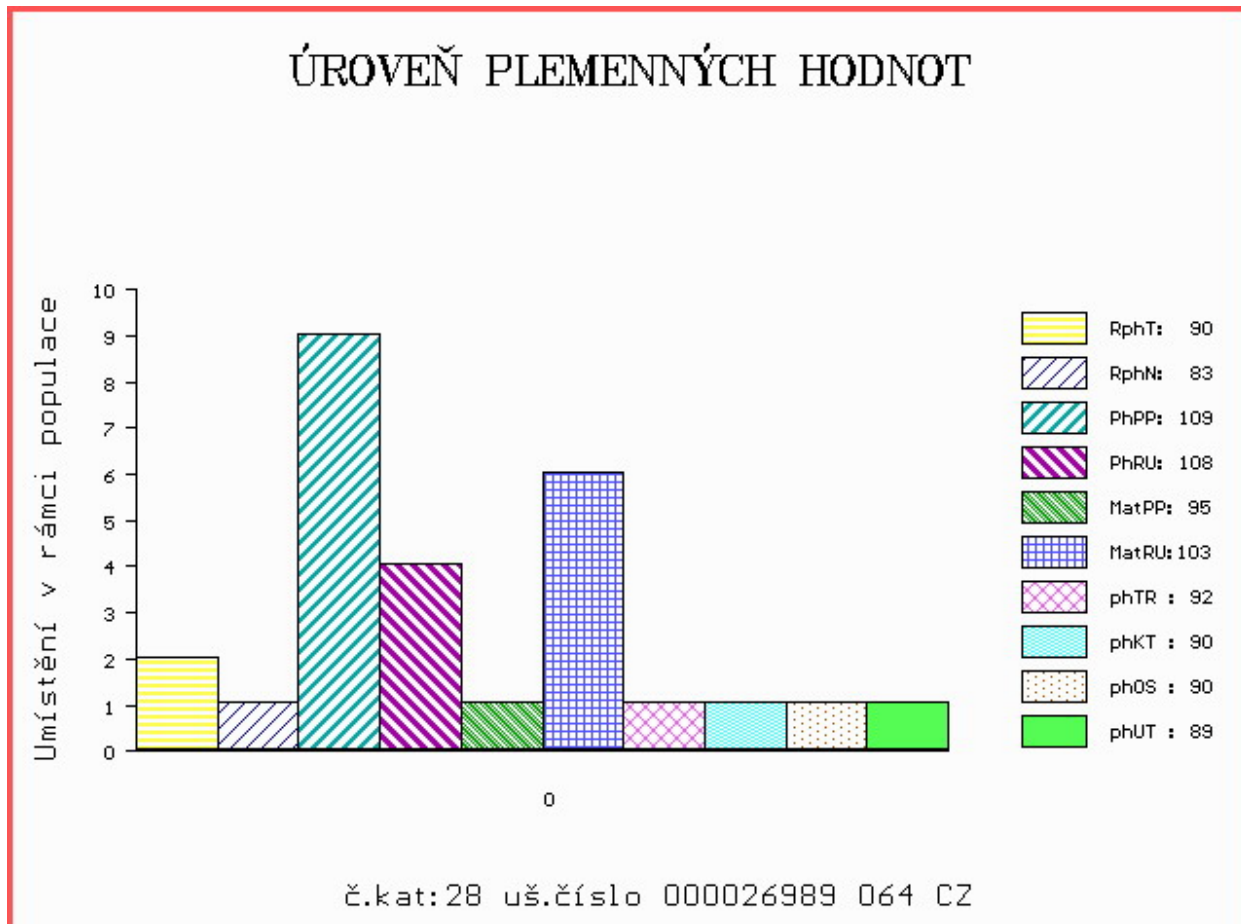

Číslo : 994312 061 CZ ELIÁŠ ZE SLAVKOVIC Číslo katalogu 29
 Dat.nar. : 23.01.2018 Plemeno : Q100 Blonde d Aquitaine
 Chovatel : Mrázek A., Slavkovice
 Majitel : Mrázek Aleš + Natural, spol. s r.o.

OOO ZBA 249 HIBERNATUS 8192132463
 OO ZBA 464 SCOUT 5352718470
 MOO 5393061579 FR IRLANDE 5393061579

OTEC ZBA 956 CLIMAX 7217430723

OMO ZBA 353 MALINOIS 7996035531
 MO 7217430293 FR TULA 7217430293
 MMO 7298150412 FR OLIVE 7298150412

OOM ZBA 425 NICODEME 8197227897
 OM ZBA 646 SUPERMAN 184000652896061
 MOM 143068 614 CZ 184000143068614

MA 595801 961 CZ /1 ot ANETA ZE SLAVKOVIC 184000595801961

OMM ZBA 166 RAMO 4780010937
 MM 185037 961 CZ 184000185037961
 MMM 114162 614 CZ 184614114162

Vl.užit:nar: 42 * kg ve 120d: 205 kg 210d: 330 kg 365d: 520 kg / kříž: 141 cm
 Přírustek v testu : 1391 g / 88 přírustek od narození: 1333 g / 89 šourek 32 cm
 Věk při ZV 464 dní aktuálně k 31.03.19 hmotnost: 618 kg výška v kříži: 145 cm

PLEMENNÉ HODNOTY										LINEARNÍ HODNOCENÍ							
	pp	ru	pp	ru	TR	KT	OS	UT		Hmot	kříž	TR	KT	OS	UT	CE	
BÝK	PE	94	109	ME	105	93	103	104	105	104							
MATKA	PE	102	107	ME	104	102	102	101	101	101	800	145	25	22	21	8	76
OTEC	PE	83	102	ME	102	87	97	99	100	99	0	0	0	0	0	0	0

HODNOCEN: TR 9 / / 8 KT / / OS / / UT Výsledek:

ÚROVEŇ PLEMENNÝCH HODNOT

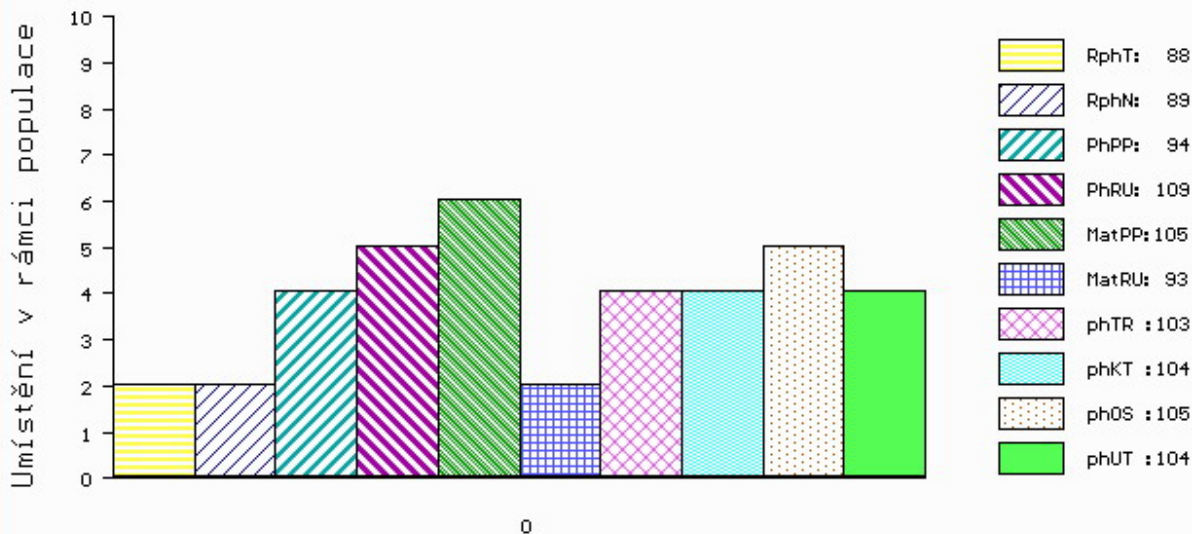

č.kat:29 uš.číslo 000994312 061 CZ

Číslo : 673327 062 CZ ELITA MZLU Číslo katalogu 30
 Dat.nar. : 05.02.2018 Plemeno : Q100 Blonde d Aquitaine
 Chovatel : Mendelova univerzita Brno-ŠZP Žabčice
 Majitel : Mendelova univerzita Brno-ŠZP Žabčice

OOO 270 803 OKAPI 5398130358
 OO ZBA 515 TOKAPI 3202769144
 MOO 3298018367 FR ODYSSEE 3298018367

OTEC ZBQ 042 FULGENCE 5615036386
 OMO 284 669 ICARE 2993014099
 MO 4496025486 FR MIMOSA 4496025486
 MMO 4491022667 FR GENTIANE 4491022667

OOM 265 065 JIM 4774000736
 OM ZBA 303 MIURA 4096018534
 MOM 85393 214 CZ GIBOULETTE 4091010664

MA 120830 962 CZ SE/8 ot NORMA MZLU 106000120830962
 OMM ZBA 212 DROP 8188132074
 MM 4103 217 CZ HENDY 106217004103
 MMM 83118 643 CZ 106 64383118

Vl.užit:nar: 50 ** kg ve 120d: 191 kg 210d: 328 kg 365d: 638 kg / kříž: 137 cm
 Přírustek v testu : 1708 g / 104 přírustek od narození: 1578 g / 104 šourek 37 cm
 Věk při ZV 451 dní aktuálně k 31.03.19 hmotnost: 711 kg výška v kříži: 139 cm

PLEMENNÉ HODNOTY										LINEARNÍ HODNOCENÍ							
	pp	ru	pp	ru	TR	KT	OS	UT		Hmot	kříž	TR	KT	OS	UT	CE	
BÝK	PE	93	113	ME	116	106	100	103	103	104							
MATKA	PE	104	111	ME	109	113	105	107	106	108	860	150	27	23	22	8	80
OTEC	PE	93	114	ME	116	101	106	99	96	99	0	0	0	0	0	0	0

HODNOCEN: TR 7 / /10 KT / / OS / / UT Výsledek:

ÚROVEŇ PLEMENNÝCH HODNOT

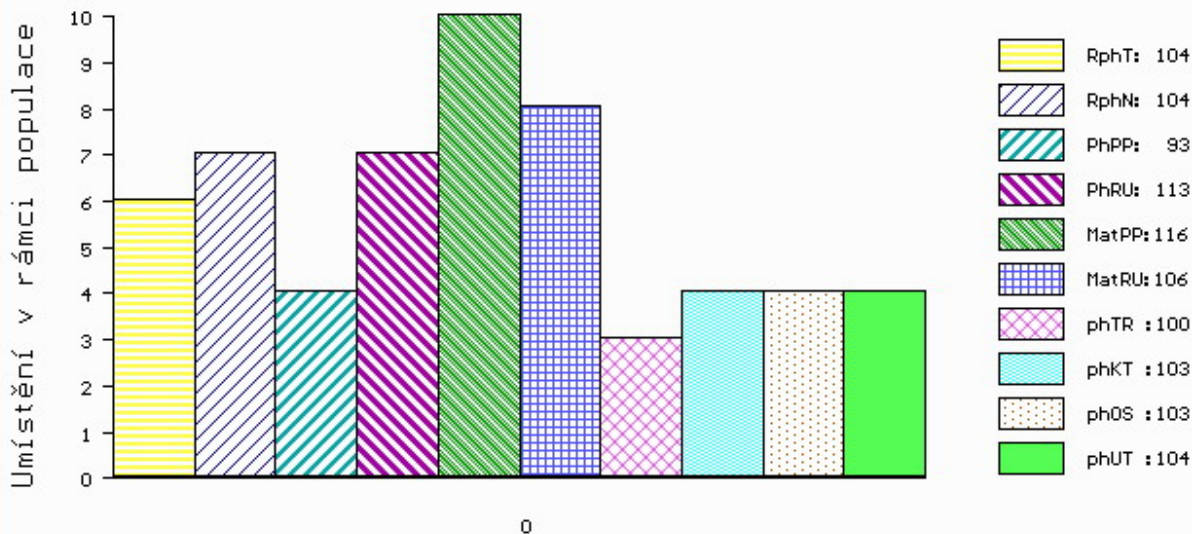

č.kat:30 uš.číslo 000673327 062 CZ

Číslo : 994313 061 CZ ELEKTRO ZE SLAVKOVIC Číslo katalogu 31
 Dat.nar. : 16.02.2018 Plemeno : Q100 Blonde d Aquitaine
 Chovatel : Mrázek A., Slavkovice
 Majitel : Mrázek Aleš + Natural, spol. s r.o.

OOO 268 699 ICARE 8293130119
 OO ZBA 427 ORVIL 6464044144
 MOO 6490015066 FR FLATTEUSE 6490015066

OTEC ZBQ 070 BOURÁK MZLU 106000628444062
 OMO ZBA 424 SERIN 5615035536
 MO 190473 962 CZ TERINKA MZLU 106000190473962
 MMO 120830 962 CZ NORMA MZLU 106000120830962

OOM ZBA 425 NICODEME 8197227897
 OM ZBA 646 SUPERMAN 184000652896061
 MOM 143068 614 CZ 184000143068614

MA 631077 961 CZ CM/1 ot CETTA ZE SLAVKOVIC 184000631077961
 OMM ZBA 460 NARPA 153000198921061
 MM 361717 961 CZ TONKA ZE SLAVKOVIC 184000361717961
 MMM 22251 961 CZ LINDA ZE SLAVKOVIC 184000022251961

Vl.užit:nar: 42 * kg ve 120d: 228 kg 210d: 359 kg 365d: 629 kg / kříž: 138 cm
 Přírustek v testu : 1766 g / 109 přírustek od narození: 1637 g / 114 šourek 43 cm
 Věk při ZV 440 dní aktuálně k 31.03.19 hmotnost: 710 kg výška v kříži: 141 cm

PLEMENNÉ HODNOTY

LINEARNÍ HODNOCENÍ

	pp	ru	pp	ru	TR	KT	OS	UT	Hmot	kříž	TR	KT	OS	UT	CE		
BÝK	PE	101	127	ME	106	96	108	112	111	111							
MATKA	PE	105	120	ME	101	104	102	104	104	103	750	143	23	19	18	7	67
OTEC	PE	97	120	ME	109	95	105	107	106	106	701	144	27	21	22	8	78

HODNOCEN: TR 8 / /10 KT / / OS / / UT Výsledek:

ÚROVEŇ PLEMENNÝCH HODNOT

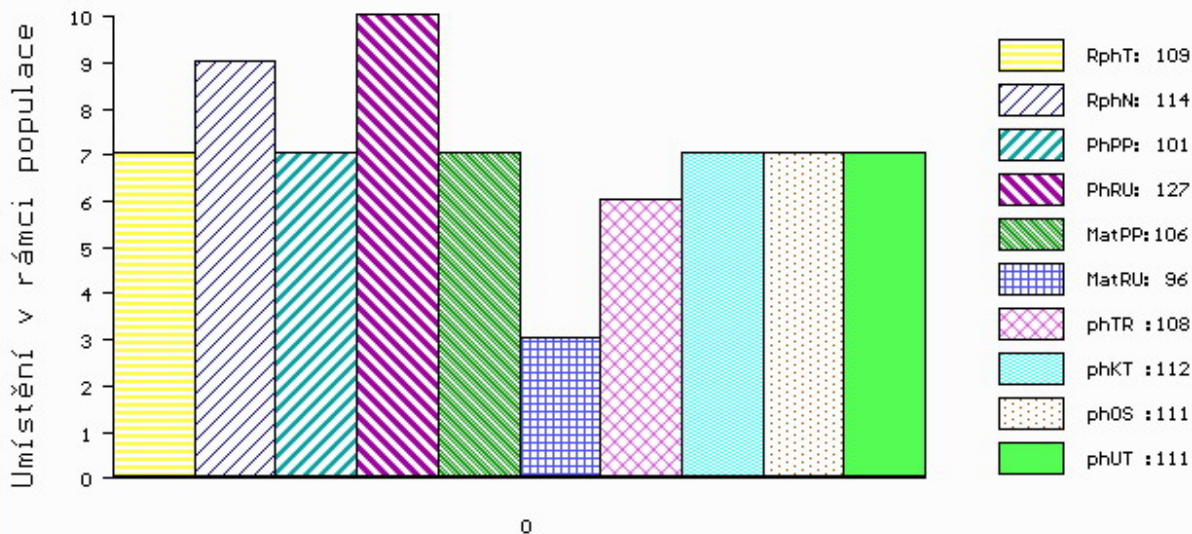

č.kat:31 uš.číslo 000994313 061 CZ

Číslo : 882397 021 CZ ESO KH Číslo katalogu 32
 Dat.nar. : 17.02.2018 Plemeno : Q100 Blonde d Aquitaine
 Chovatel : ZD Krásná Hora n.Vlt.,a.s.
 Majitel : ZD Krásná Hora n.Vlt.,a.s.

OOO 277 937 TORONTO 8235145607
 OO ZBA 826 CABREL 8206008413
 MOO 4793010304 FR IPERIALE 4793010304

OTEC ZBA 993 AUGUSTIN MZLU 106000621783062

OMO ZBA 303 MIURA 4096018534
 MO 120830 962 CZ NORMA MZLU 106000120830962
 MMO 4103 217 CZ HENDY 106217004103

OOM ZBA 388 VBQ UNIT P 59523-00289
 OM ZBA 688 SONET POLLED Z ROCHOVA P 004000530635042
 MOM 3001 217 CZ HANA 004217003001

MA 379604 921 CZ C1/2 ot ANDROMEDA KH P* 317000379604921

OMM ZBA 474 BELLEVUE'S KENWORTH 15K P 15887
 MM 244086 921 CZ P 317000244086921
 MMM 168253 932 CZ 383000168253932

Vl.užit:nar: 44 *** kg ve 120d: 221 kg 210d: 364 kg 365d: 561 kg / kříž: 136 cm
 Přírustek v testu : 1708 g / 108 přírustek od narození: 1442 g / 117 šourek 40 cm
 Věk při ZV 439 dní aktuálně k 31.03.19 hmotnost: 631 kg výška v kříži: 138 cm

PLEMENNÉ HODNOTY										LINEARNÍ HODNOCENÍ							
	pp	ru	pp	ru	TR	KT	OS	UT	Hmot	kříž	TR	KT	OS	UT	CE		
BÝK	PE	103	126	ME	99	100	110	118	117	118							
MATKA	PE	106	117	ME	94	96	110	118	117	117	784	147	25	23	22	8	78
OTEC	PE	99	123	ME	103	108	111	112	111	113	703	147	28	21	22	8	79

HODNOCEN: TR 7 / /10 KT / / OS / / UT Výsledek:

ÚROVEŇ PLEMENNÝCH HODNOT

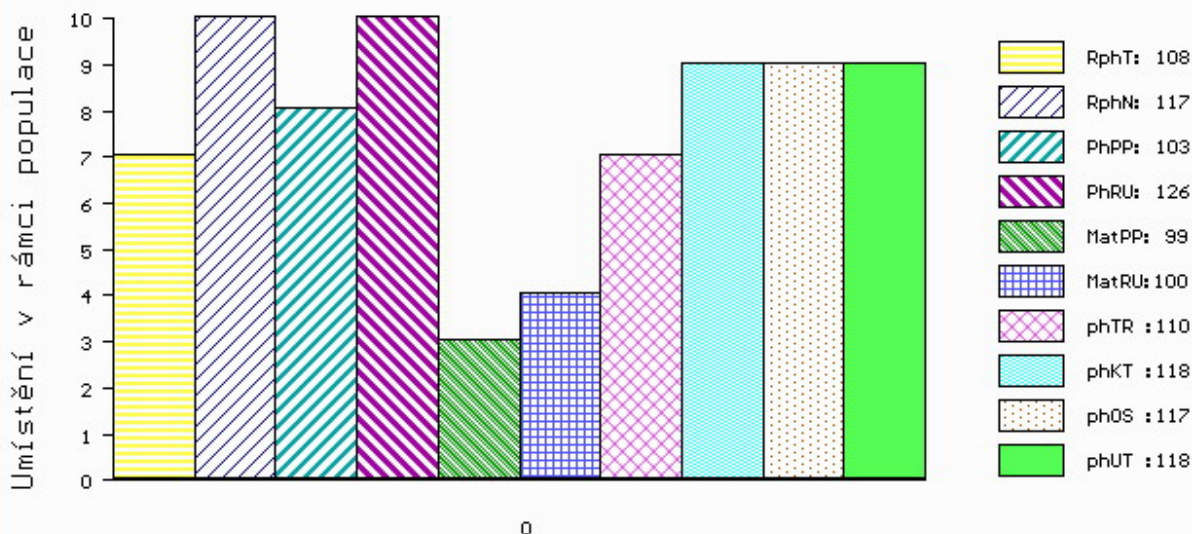

č.kat:32 uš.číslo 000882397 021 CZ

Číslo : 882442 021 CZ ELF KH Číslo katalogu 33
 Dat.nar. : 24.02.2018 Plemeno : Q100 Blonde d Aquitaine
 Chovatel : ZD Krásná Hora n.Vlt.,a.s.
 Majitel : ZD Krásná Hora n.Vlt.,a.s.

OOO 268 741 CAPUCIN 8187132108
 OO ZBA 430 LANDAIS 4095013351
 MOO 4089013645 FR ESPERANCE 4089013645

OTEC ZBQ 041 UVAY 4474581219

OMO ZBA 215 FALLOU 6490016449
 MO 4497016922 FR NICHE 4497016922
 MMO 4095015693 FR LAMA 4095015693

OOM ZBA 431 LEO 1295135021
 OM ZBA 530 PANTER ET 258000552468061
 MOM 131085 502 CZ KARINA 258502131085

MA 411296 921 CZ M1/1 ot BABA KH 317000411296921

OMM ZBA 197 DISK 110390018593
 MM 112455 310 CZ JANICA BB 110310112455
 MMM 8570 310 CZ JERSEY 110310008570

Vl.užit:nar: 40 *** kg ve 120d: 183 kg 210d: 292 kg 365d: 497 kg / kříž: 134 cm
 Přírustek v testu : 1591 g / 98 přírustek od narození: 1275 g / 94 šourek 38 cm
 Věk při ZV 432 dní aktuálně k 31.03.19 hmotnost: 550 kg výška v kříži: 138 cm

PLEMENNÉ HODNOTY

LINEARNÍ HODNOCENÍ

	pp	ru	ME	pp	ru	TR	KT	OS	UT	Hmot	kříž	TR	KT	OS	UT	CE	
BÝK	PE	95	106	ME	94	106	92	94	95	92							
MATKA	PE	90	107	ME	100	106	84	96	100	94	712	145	21	19	18	6	64
OTEC	PE	96	106	ME	95	104	104	109	109	108	0	0	0	0	0	0	0

HODNOCEN: TR 7 / / 7 KT / / OS / / UT Výsledek:

ÚROVEŇ PLEMENNÝCH HODNOT

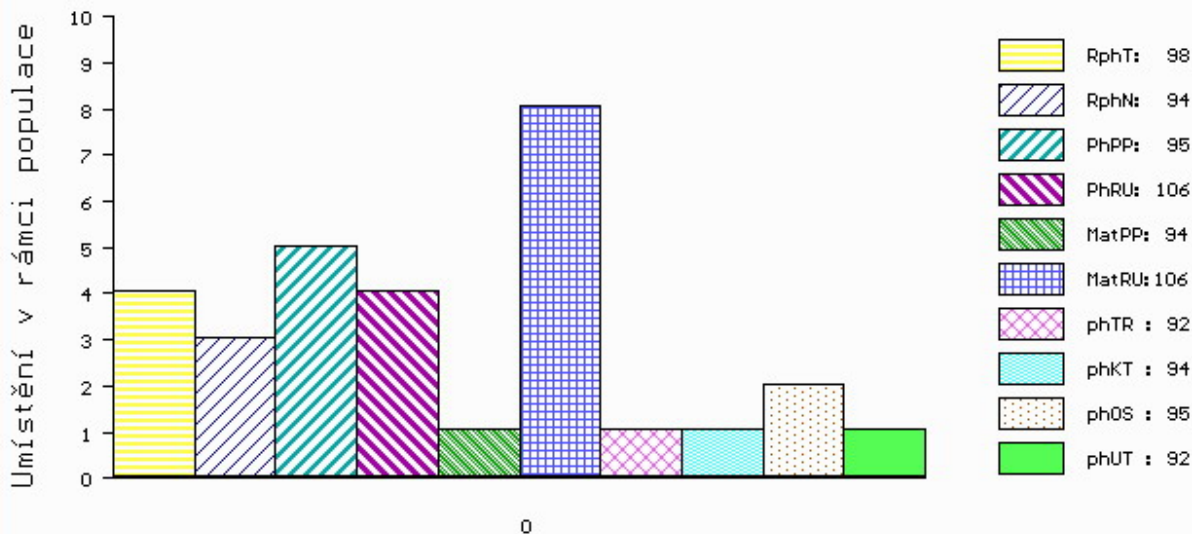

č.kat:33 uš.číslo 000882442 021 CZ

Číslo : **26990 064 CZ ELVIS RF R*** Číslo katalogu 34
 Dat.nar. : 23.03.2018 Plemeno : Q100 Blonde d Aquitaine
 Chovatel : Chroust Jan,ing.,J.Pavlovice
 Majitel : Chroust Jan,ing.,J.Pavlovice

OOO 268 234 NYGAARDEN RASMUS 32348-00819
 OO ZBA 394 NYGAARDEN URBAN 32348-00873
 MOO 3234800618 DK NORKAER KIVI 32348-00618

OTEC ZBA 607 RUMCAJS RF V 030000596618061
 OMO ZBA 326 BAQ POLL POLAR P 12616-00900
 MO 221806 961 CZ NEVADA RF P 030000221806961
 MMO 113900 614 CZ IZOLDA RF 030000113900614

OOM 267 796 URAWA 4083010215
 OM ZBA 253 BAZOOKA 4086011889
 MOM 4777001386 FR NURCE 4777001386

MA 221803 961 CZ /9 ot NOKIA RF 030000221803961
 OMM ZBA 165 ROLAND 6480014022
 MM 9501 614 CZ CIBELA RF 030614009501
 MMM 48522 674 CZ FOUGUE 8290130817

Vl.užit:nar: **38 **** kg ve 120d: **209** kg 210d: **337** kg 365d: **546** kg / kříž: **136** cm
 Přírustek v testu : **1308 g / 89** přírustek od narození: **1391 g / 93** šourek **34** cm
 Věk při ZV **405** dní aktuálně k 31.03.19 hmotnost: **557** kg výška v kříži: **136** cm

PLEMENNÉ HODNOTY										LINEARNÍ HODNOCENÍ							
	pp	ru	pp	ru	TR	KT	OS	UT	Hmot	kříž	TR	KT	OS	UT	CE		
BÝK	PE	99	114	ME	106	95	103	102	101	102							
MATKA	PE	97	100	ME	122	95	99	103	104	105	950 /	157	28	22	22	8	80
OTEC	PE	99	106	ME	90	104	100	97	96	96	600 /	138	24	20	19	7	70

HODNOCEN: TR 7 / / 9 KT / / OS / / UT Výsledek:

ÚROVEŇ PLEMENNÝCH HODNOT

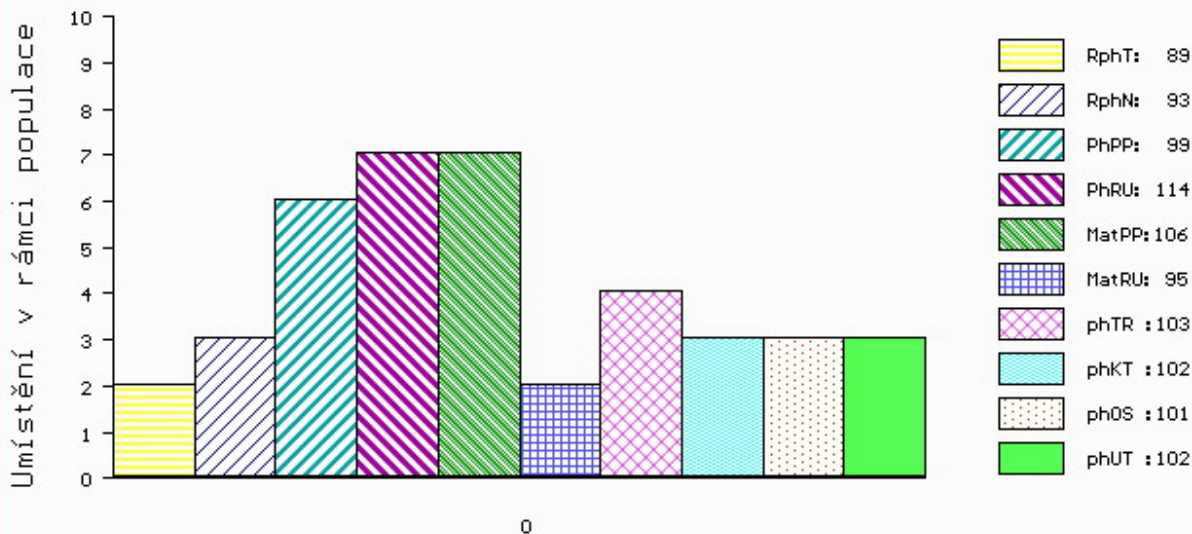

č.kat:34 uš.číslo 000026990 064 CZ

Číslo : **26991 064 CZ** **ETOS RF** Číslo katalogu 35
 Dat.nar. : 31.03.2018 Plemeno : Q100 Blonde d Aquitaine
 Chovatel : Chroust Jan,ing.,J.Pavlovice
 Majitel : Chroust Jan,ing.,J.Pavlovice

OOO 270 803 OKAPI 5398130358
 OO ZBA 515 TOKAPI 3202769144
 MOO 3298018367 FR ODYSSEE 3298018367

OTEC ZBQ 042 FULGENCE 5615036386
 OMO 284 669 ICARE 2993014099
 MO 4496025486 FR MIMOSA 4496025486
 MMO 4491022667 FR GENTIANE 4491022667

OOM 265 446 GF OBUS ARMAGNAC 4798010092
 OM ZBA 327 GG ROMEO 30030-00740
 MOM 3003000598 DK GG MAUDE 30030-00598

MA 221802 961 CZ /9 ot NUTELA RF 030000221802961
 OMM ZBA 282 IMPAIR 3293131363
 MM 151872 614 CZ KRÉTA RF 030000151872614
 MMM 3602 217 CZ GRÉTA RF 030217003602

Vl.užit:nar: **38 **** kg ve 120d: **195** kg 210d: **334** kg 365d: **533** kg / kříž: **140** cm
 Přírustek v testu : **1241 g / 95** přírustek od narození: **1356 g / 100** šourek **33** cm
 Věk při ZV **397** dní aktuálně k 31.03.19 hmotnost: **533** kg výška v kříži: **140** cm

PLEMENNÉ HODNOTY										LINEARNÍ HODNOCENÍ						
	pp	ru	pp	ru	TR	KT	OS	UT		Hmot	kříž	TR	KT	OS	UT	CE
BÝK	PE	100	114	ME	116	100	108	98	94	97						
MATKA	PE	103	105	ME	117	100	104	96	93	95	830 /	154	25	23	23	8 79
OTEC	PE	93	114	ME	116	101	106	99	96	99	0 /	0	0	0	0	0 0

HODNOCEN: TR 9 / / 9 KT / / OS / / UT Výsledek:

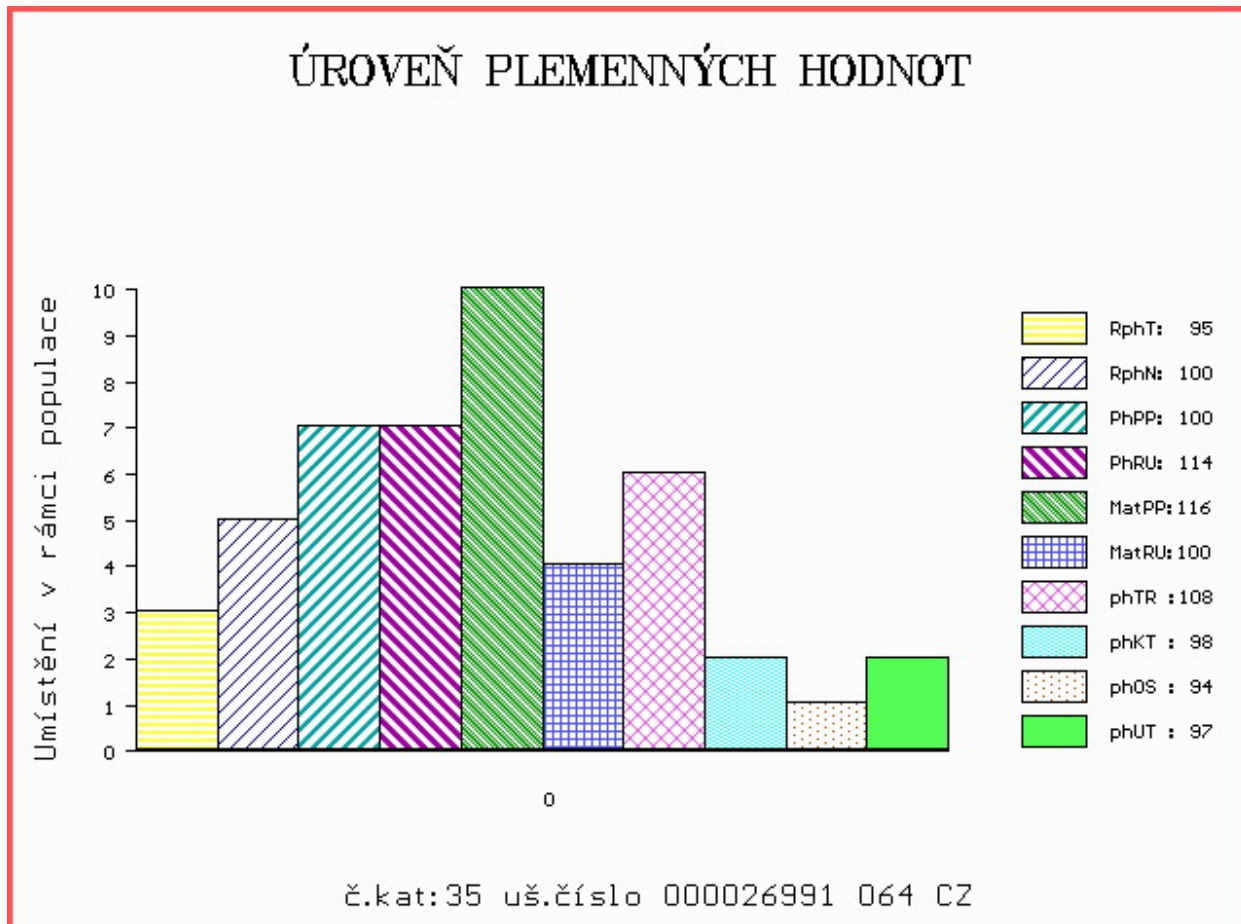

Číslo : 947697 032 CZ ELTON Z LESTKOVA Číslo katalogu 36
 Dat.nar. : 30.01.2018 Plemeno : PP100 Parthenais
 Chovatel : Ryneš Jan, Lestkov
 Majitel : Ryneš Jan, Lestkov

OOO 272 550 NECTAR 7997006479
 OO ZPA 007 ROYAL 7951710156
 MOO 7993005131 FR INFUSETTE 7993005131

OTEC ZPA 035 ZAC LA ET 006000701532053
 OMO 279 098 DOMINO 7963631088
 MO 7922662266 FR GENOMIQUE 7922662266
 MMO 7922661898 FR DEFRICTHE 7922661898

OOM 272 348 AMBITIEUX 8564011523
 OM ZPA 018 GEGE 7913951964
 MOM 7913951091 FR ALPINE 7913951091

MA 391404 921 CZ /2 ot ASTA MOF 001000391404921
 OMM 272 353 VERTIGE 7968770541
 MM 7969871 306 FR FALBALA 7969871306
 MMM 7969870722 FR UNITA 7969870722

Vl.užit:nar: 38 kg ve 120d: 185 kg 210d: 308 kg 365d: 527 kg / kříž: 128 cm
 Přírustek v testu : 1758 g / 68 přírustek od narození: 1384 g / 122 šourek 34 cm
 Věk při ZV 457 dní aktuálně k 31.03.19 hmotnost: 626 kg výška v kříži: 130 cm

PLEMENNÉ HODNOTY										LINEARNÍ HODNOCENÍ							
	pp	ru	pp	ru	TR	KT	OS	UT	Hmot	kříž	TR	KT	OS	UT	CE		
BÝK	PE	100	113	ME	96	105	102	112	114	112							
MATKA	PE	108	103	ME	106	94	114	115	114	116	690	144	25	20	20	7	72
OTEC	PE	93	115	ME	86	119	99	110	111	110	599	133	24	22	23	8	77

HODNOCEN: TR 6 / /10 KT / / OS / / UT Výsledek:

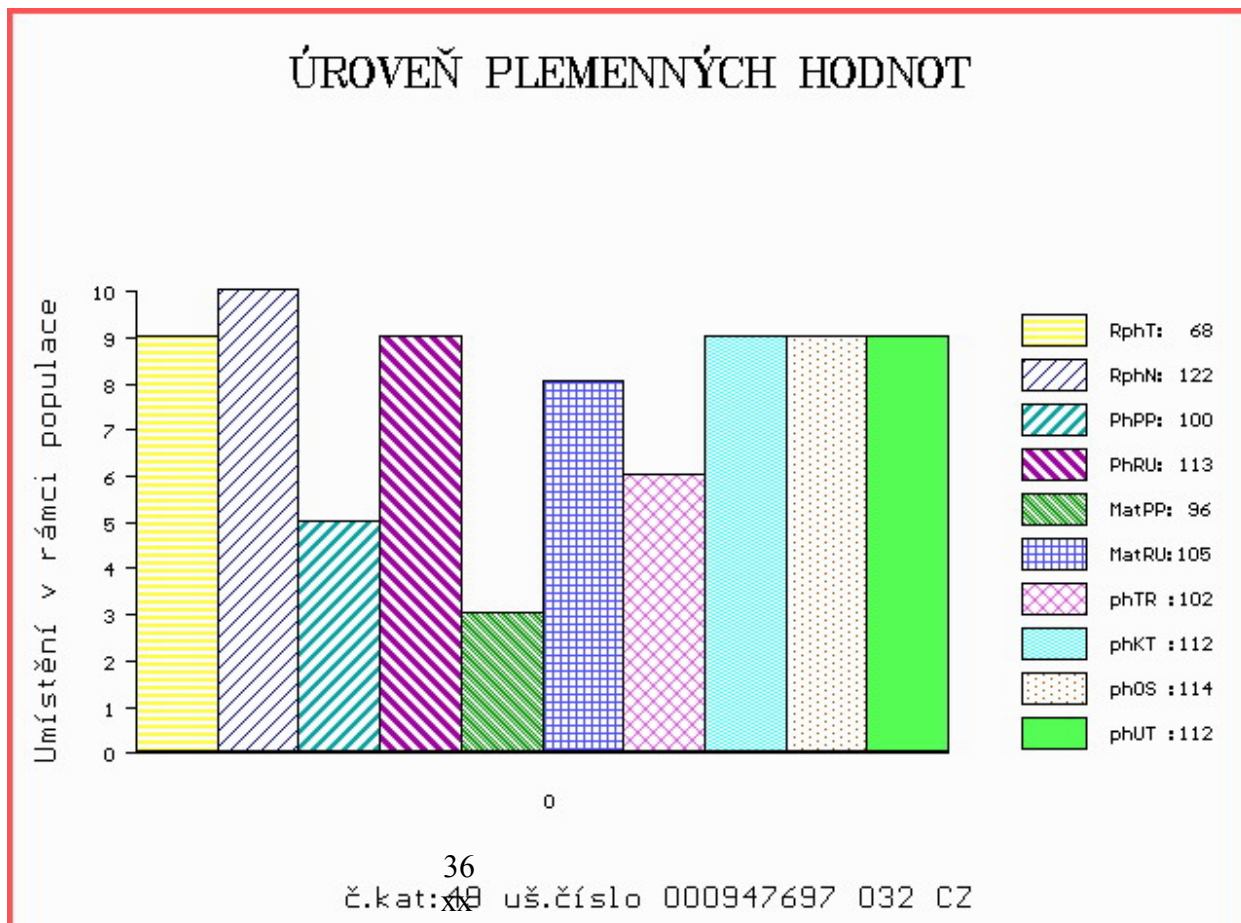

Číslo : 791308 053 CZ ETMAR Z MEZIOHŘÍ Číslo katalogu 37
 Dat.nar. : 06.03.2018 Plemeno : PP100 Parthenais
 Chovatel : Novotný Milan, Mezihoří
 Majitel : Natural, spol s r.o. Hradištko

OOO 271 437 GRILLON 7991004851
 OO 271 892 SOPRANO 7969870437
 MOO 7994004666 FR JAPONAISE 7994004666

OTEC ZPA 021 ATOMIC 7969870879
 OMO 280 430 NELIE 7997003835
 MO 7969870398 FR ROCAILLE 7969870398
 MMO 7998001820 FR ONDINE 7998001820

OOM 272 550 NECTAR 7997006479
 OM ZPA 007 ROYAL 7951710156
 MOM 7993005131 FR INFUSETTE 7993005131

MA 343807 953 CZ /1 ot ARINA Z MEZIOHŘÍ 002000343807953
 OMM 272 375 RONCHON 7912650208
 MM 7955170 687 FR DIZAINE 7955170687
 MMM 7955170045 FR PURITAINE 7955170045

Vl.užit:nar: 34 kg ve 120d: 166 kg 210d: 272 kg 365d: 519 kg / kříž: 129 cm
 Přírustek v testu : 1925 g / 70 přírustek od narození: 1349 g / 127 šourek 36 cm
 Věk při ZV 422 dní aktuálně k 31.03.19 hmotnost: 560 kg výška v kříži: 131 cm

PLEMENNÉ HODNOTY										LINEARNÍ HODNOCENÍ						
	pp	ru	ME	pp	ru	TR	KT	OS	UT	Hmot	kříž	TR	KT	OS	UT	CE
BÝK	PE	96	111	ME	87	116	93	93	91	92						
MATKA	PE	96	114	ME	91	107	105	111	111	111	700	145	22	20	20	7 69
OTEC	PE	99	115	ME	80	124	105	104	102	104	0	0	0	0	0	0

HODNOCEN: TR 7 / /10 KT / / OS / / UT Výsledek:

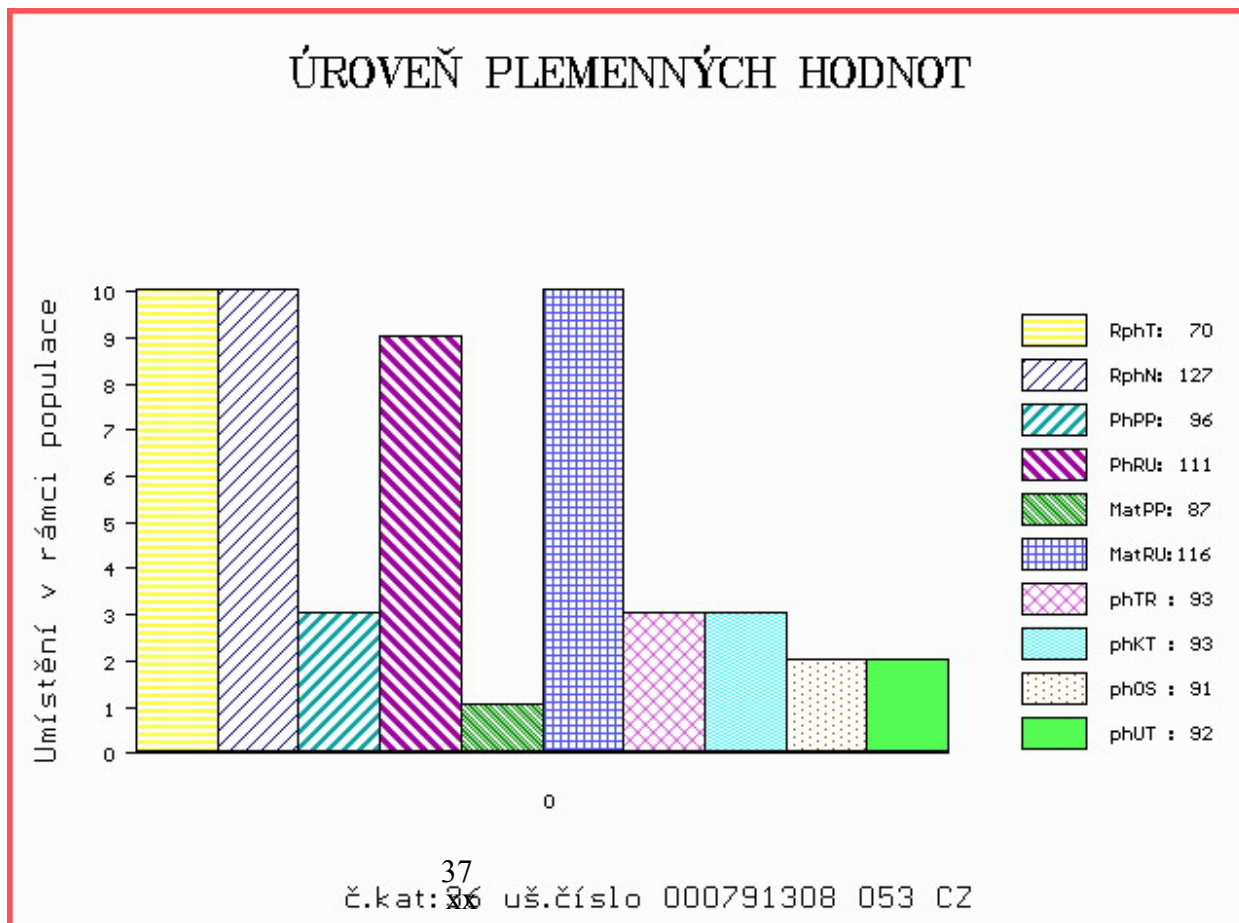

Číslo : 791309 053 CZ EXPERT Z MEZIOHŘÍ Číslo katalogu 38
 Dat.nar. : 30.03.2018 Plemeno : PP100 Parthenais
 Chovatel : Novotný Milan, Mezihoří
 Majitel : Natural, spol s r.o. Hradištko

OOO 284 676 URBI 8561813820
 OO 284 675 CANETON 7947200993
 MOO 7947200489 FR SARCELLE 7947200489

OTEC ZPA 048 FAUCON 7947201251
 OMO 284 677 VERITABLE 8576376102
 MO 7947200903 FR BISCOTTE 7947200903
 MMO 7947200490 FR SUCRETTE 7947200490

OOM 272 550 NECTAR 7997006479
 OM ZPA 007 ROYAL 7951710156
 MOM 7993005131 FR INFUSETTE 7993005131

MA 298241 953 CZ /3 ot ZOLLA Z MEZIOHŘÍ 002000298241953
 OMM ZPA 003 BATAILLEUR 7970791258
 MM 8534119 278 FR EGALITE 8534119278
 MMM 8534118805 FR ULVE 8534118805

Vl.užit:nar: 34 kg ve 120d: 170 kg 210d: 260 kg 365d: 484 kg / kříž: 137 cm
 Přírustek v testu : 1525 g / 56 přírustek od narození: 1232 g / 111 šourek 29 cm
 Věk při ZV 398 dní aktuálně k 31.03.19 hmotnost: 485 kg výška v kříži: 137 cm

PLEMENNÉ HODNOTY										LINEARNÍ HODNOCENÍ							
	pp	ru	pp	ru	TR	KT	OS	UT		Hmot	kříž	TR	KT	OS	UT	CE	
BÝK	PE	93	106	ME	106	100	89	91	91	90							
MATKA	PE	96	116	ME	94	106	98	108	111	108	820	147	24	19	18	6	67
OTEC	PE	96	109	ME	115	89	107	104	103	104	0	0	0	0	0	0	0

HODNOCEN: TR 10 / / 7 KT / / OS / / UT Výsledek:

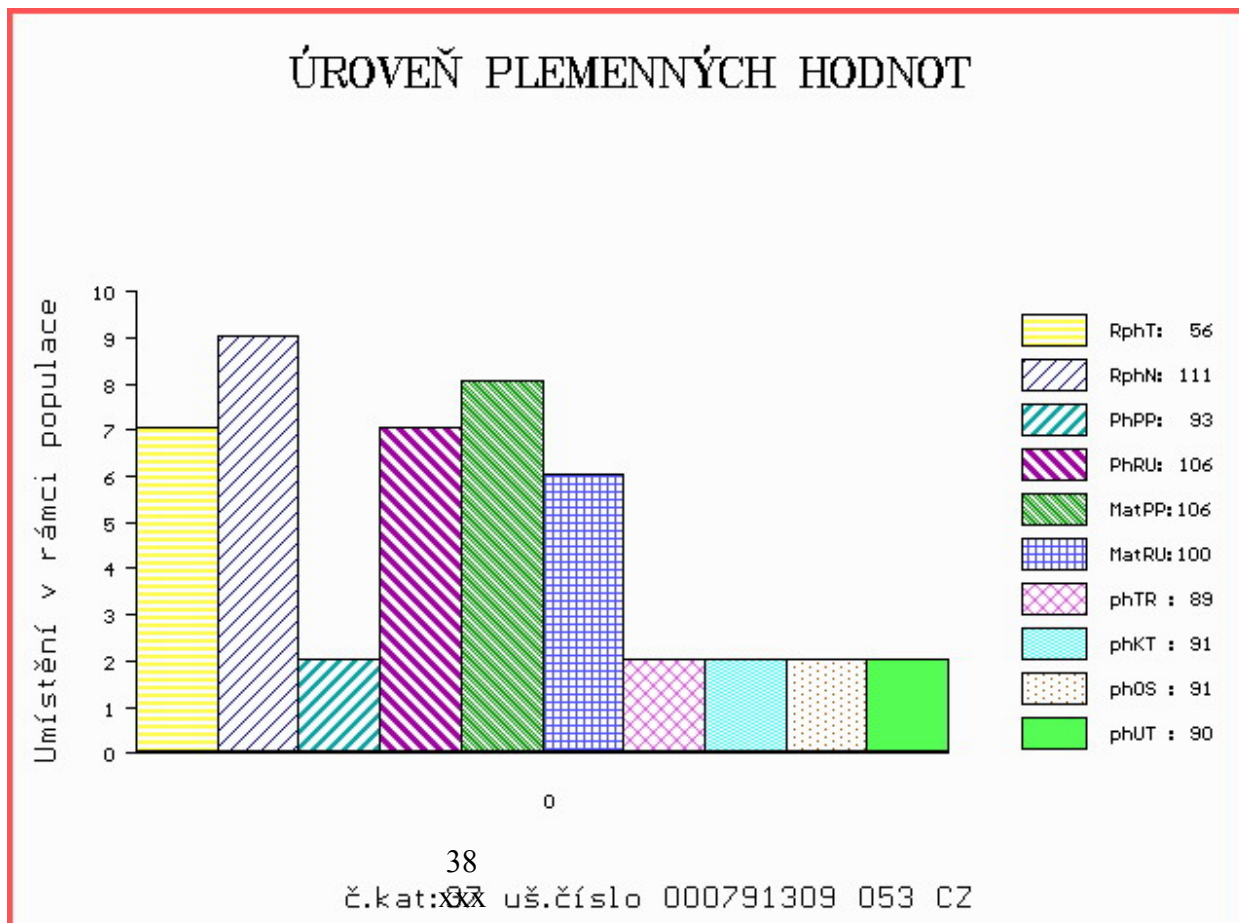

Číslo : 598367 042 CZ ECALI FM ZE CHŘIBSKÉ V Číslo katalogu 39
 Dat.nar. : 12.01.2018 Plemeno : U100 Hereford
 Chovatel : Machač Jan Ing., Chřibská
 Majitel : Machač Jan Ing., Chřibská

OOO 280 898 ALLENDALE VAGABOND A74 AEDA74
 OO 280 897 ALLENDALE WATERHOUSE D1 AEDD1
 MOO 0 ALLENDALE MARLINE X185 AEDX185

OTEC HRF 448 DAYS CALIBRE G74 DAYG74
 OMO 280 899 ALLENDALE ROBIN HOOD Z239 AEDZ239
 MO 0 ALLENDALE DAWN C62 AEDC62
 MMO 0 ALLENDALE DAWN A150 AEDA150

OOM HRP 271 BOJSKOV 1 KOMET ET 90586-0021
 OM HRP 473 LAN Z PODLESÍ 061042002708
 MOM 8039 317 CZ HOSANA 061317008039

MA 196544 932 CZ /6 ot MILOS LADY SECURITY 11T 045000196544932
 OMM HRP 353 HEMOGLOBIN Z PODLESÍ 061317008040
 MM 108129 304 CZ MILOS LADY SECURITY 32K 045000108129304
 MMM 3722 317 CZ PHF LADY SECURITY 80D C02608158

Vl.užit:nar: 47 *** kg ve 120d: 194 kg 210d: 342 kg 365d: 503 kg / kříž: 140 cm
 Přírustek v testu : 1500 g / 99 přírustek od narození: 1368 g / 101 šourek 44 cm
 Věk při ZV 475 dní aktuálně k 31.03.19 hmotnost: 653 kg výška v kříži: 142 cm

PLEMENNÉ HODNOTY										LINEARNÍ HODNOCENÍ							
	pp	ru	pp	ru	TR	KT	OS	UT	Hmot	kříž	TR	KT	OS	UT	CE		
BÝK	PE	92	121	ME	101	101	114	109	106	109							
MATKA	PE	113	106	ME	91	100	100	102	102	103	588	142	24	19	17	6	66
OTEC	PE	84	127	ME	101	102	111	107	104	107	0	0	0	0	0	0	0

HODNOCEN: TR 10 / / 8 KT / / OS / / UT Výsledek:

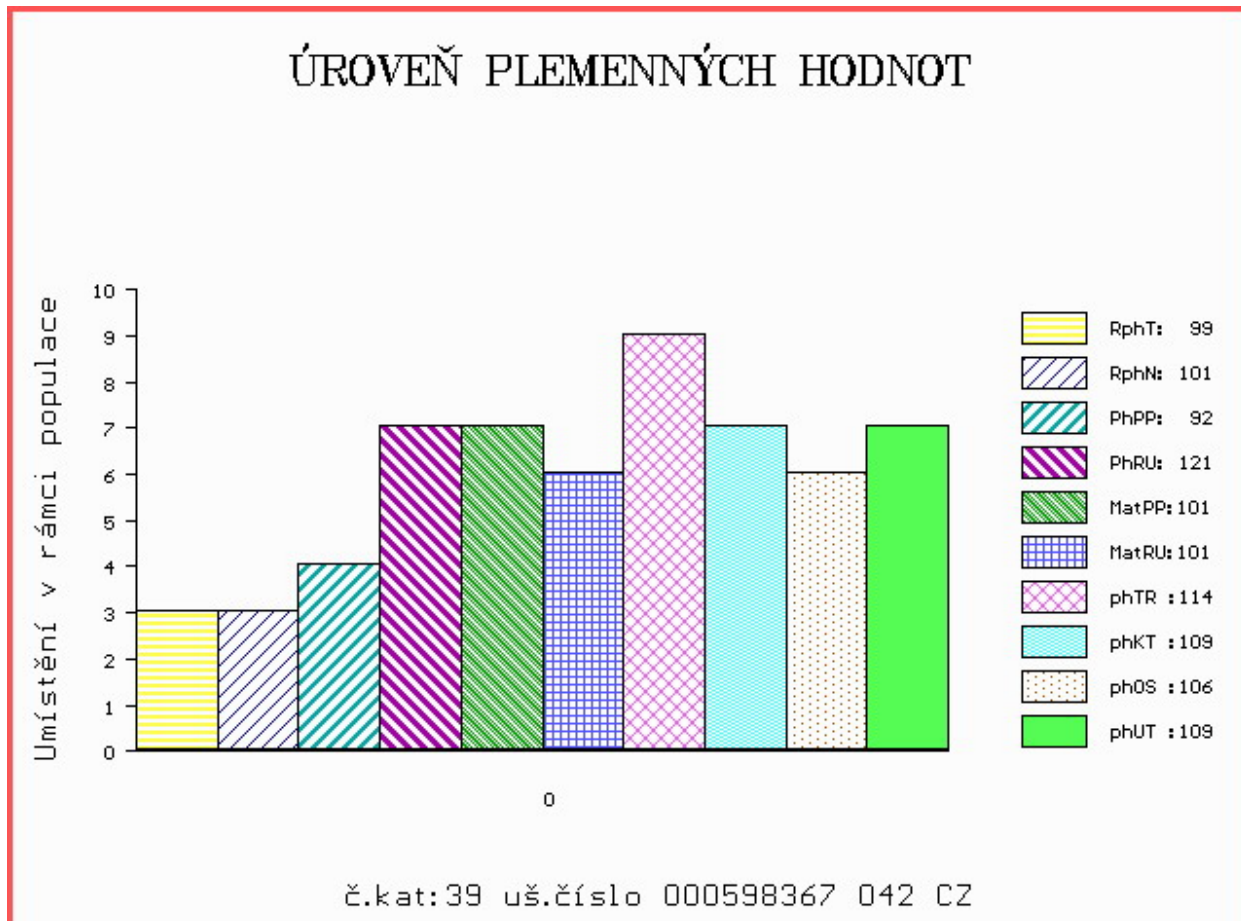

Číslo : 598373 042 CZ ERGON FM ZE CHŘIBSKÉ Číslo katalogu 40
 Dat.nar. : 23.01.2018 Plemeno : U100 Hereford
 Chovatel : Machač Jan Ing., Chřibská
 Majitel : Machač Jan Ing., Chřibská

OOO 272 959 COSTHORPE 1 MANHATTEN P 1XKQ/M40/27
 OO HRF 409 DENDOR 1 UNICORN P 700495600050
 MOO 0 DENDOR 1 HONEYSUCKLE P 1XFL/H6/23

OTEC HRF 475 ARGON Z CHŘIBSKÉ V 358000568256042

OMO HRP 288 HEFASO FÍK 045317003856
 MO 108127 304 CZ MILOS BAYNA 23K 045000108127304
 MMO 3686 317 CZ DELFAR BAYNA 51D P2600056

OOM 272 644 WLB GLOBAL 72M 50S PC02878636
 OM HRF 407 WLL GLOBAL FORCE 7X C02941400
 MOM 2884990 CA CORP CREEK STACIE 6S C02884990

MA 174529 942 CZ /1 ot 358000174529942

OMM HRF 314 LAPP Z PODLESÍ V 061042002711
 MM 153610 942 CZ 358000153610942
 MMM 100824 942 CZ 358000100824942

Vl.užit:nar: 40 *** kg ve 120d: 200 kg 210d: 318 kg 365d: 557 kg / kříž: 130 cm
 Přírustek v testu : 1641 g / 98 přírustek od narození: 1444 g / 97 šourek 44 cm
 Věk při ZV 464 dní aktuálně k 31.03.19 hmotnost: 664 kg výška v kříži: 133 cm

PLEMENNÉ HODNOTY										LINEARNÍ HODNOCENÍ							
	pp	ru	pp	ru	TR	KT	OS	UT	Hmot	kříž	TR	KT	OS	UT	CE		
BÝK	PE	101	128	ME	96	99	102	114	117	115							
MATKA	PE	99	120	ME	91	105	100	111	112	110	662 /	134	22	20	20	7	69
OTEC	PE	97	133	ME	101	97	121	123	125	126	668 /	140	27	22	21	8	78

HODNOCEN: TR 7 / /10 KT / / OS / / UT Výsledek:

ÚROVEŇ PLEMENNÝCH HODNOT

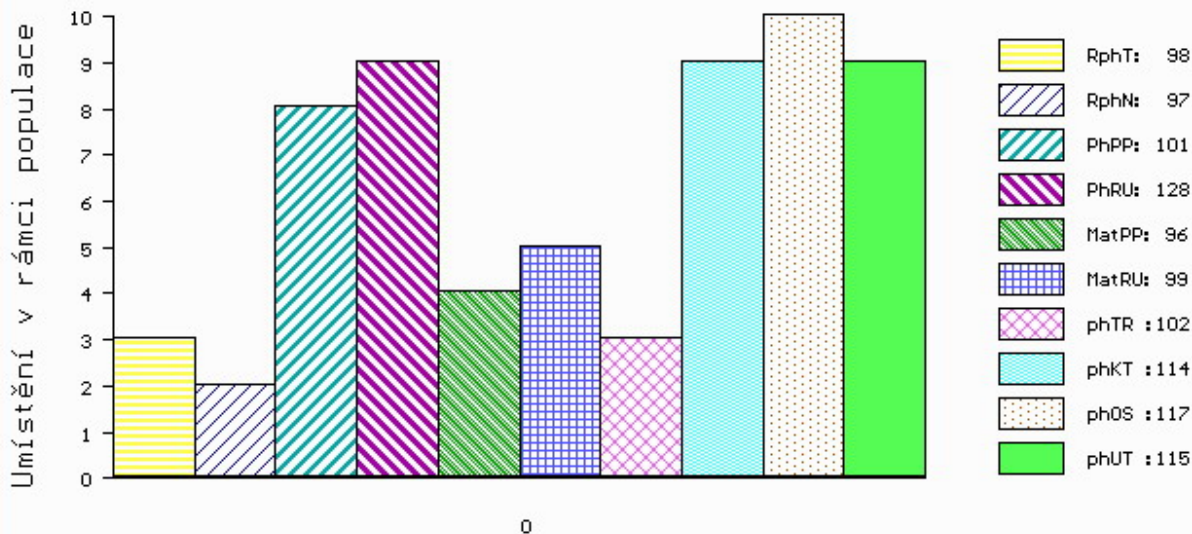

č.kat:40 uš.číslo 000598373 042 CZ

Číslo : 598376 042 CZ ERGO FM ZE CHŘIBSKÉ Číslo katalogu 41
 Dat.nar. : 06.02.2018 Plemeno : U100 Hereford
 Chovatel : Machač Jan Ing., Chřibská
 Majitel : Machač Jan Ing., Chřibská

OOO 272 959 COSTHORPE 1 MANHATTEN P 1XKQ/M40/27
 OO HRF 409 DENDOR 1 UNICORN P 700495600050
 MOO 0 DENDOR 1 HONEYSUCKLE P 1XFL/H6/23

OTEC HRF 475 ARGON Z CHŘIBSKÉ V 358000568256042

OMO HRP 288 HEFASO FÍK 045317003856
 MO 108127 304 CZ MILOS BAYNA 23K 045000108127304
 MMO 3686 317 CZ DELFAR BAYNA 51D P2600056

OOM HRP 353 HEMOGLOBIN Z PODLESÍ 061317008040
 OM HRF 377 MILOS PIASTR 41T V 045000570357032
 MOM 3685 317 CZ PHF LADY 25W STANDARD 93D C02608152

MA 154094 942 CZ /3 ot PIASTRA Z CHŘIBSKÉ 358000154094942

OMM HRF 309 LUCIFER Z PODLESÍ 061042002702
 MM 116819 942 CZ PENTA Z CHŘIBSKÉ 358000116819942
 MMM 5165 942 CZ MIRIAM Z CHŘIBSKÉ 358000005165942

Vl.užit:nar: 38 *** kg ve 120d: 218 kg 210d: 336 kg 365d: 554 kg / kříž: 138 cm
 Přírustek v testu : 1316 g / 88 přírustek od narození: 1419 g / 94 šourek 44 cm
 Věk při ZV 450 dní aktuálně k 31.03.19 hmotnost: 631 kg výška v kříži: 138 cm

PLEMENNÉ HODNOTY

LINEARNÍ HODNOCENÍ

	pp	ru	pp	ru	TR	KT	OS	UT	Hmot	kříž	TR	KT	OS	UT	CE		
BÝK	PE	99	132	ME	95	105	125	124	124	126							
MATKA	PE	103	116	ME	84	123	117	116	115	116	702	141	23	22	18	7	70
OTEC	PE	97	133	ME	101	97	121	123	125	126	668	140	27	22	21	8	78

HODNOCEN: TR 10 / /10 KT / / OS / / UT Výsledek:

ÚROVEŇ PLEMENNÝCH HODNOT

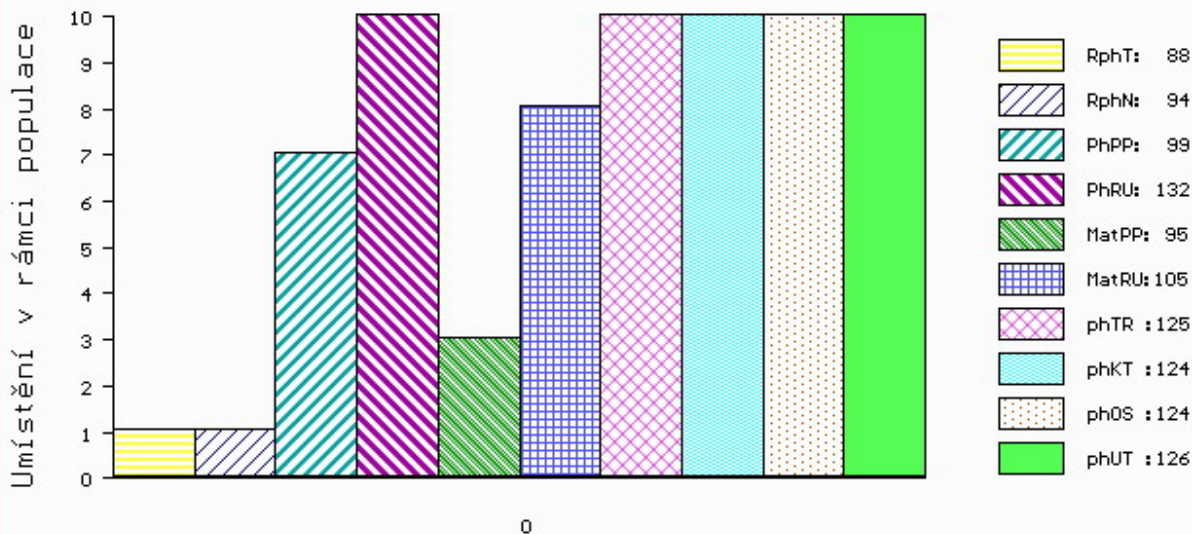

č.kat:41 uš.číslo 000598376 042 CZ

Číslo : 941744 032 CZ EMU Z DROUHAVČE Číslo katalogu 42
 Dat.nar. : 21.02.2018 Plemeno : U100 Hereford
 Chovatel : Zelený Jiří, Drouhaveč
 Majitel : Zelený J., Drouhaveč + Natural sro.

OOO 269 010 HARVIE JAVA 52J C02731348
 OO HRF 346 SMH AGASSI 328A 21104-00328
 MOO 6965300255 DK SOHOLM ROSA 69653-00255

OTEC HRF 430 VLASTA Z PODLEŠÍ V 061000543107042

OMO HRF 269 IDEÁL Z PODLEŠÍ 061487100831
 MO 119170 942 CZ 061000119170942
 MMO 100570 407 CZ 061407100570

OOM HRF 317 LED SOBĚTICKÝ 045032029090
 OM HRF 371 POPULÁR Z PODLEŠÍ 061000516097042
 MOM 108952 407 CZ 061000108952407

MA 350110 932 CZ /5 ot 199000350110932

OMM HRP 353 HEMOGLOBIN Z PODLEŠÍ 061317008040
 MM 126662 932 CZ 199000126662932
 MMM 30277 324 CZ GLORIA Z DROUHAVČE 199324030277

Vl.užit:nar: 35 ** kg ve 120d: 187 kg 210d: 309 kg 365d: 568 kg / kříž: 133 cm
 Přírustek v testu : 1983 g / 114 přírustek od narození: 1499 g / 119 šourek 45 cm
 Věk při ZV 435 dní aktuálně k 31.03.19 hmotnost: 639 kg výška v kříži: 135 cm

PLEMENNÉ HODNOTY

LINEARNÍ HODNOCENÍ

	pp	ru	ME	pp	ru	TR	KT	OS	UT	Hmot	kříž	TR	KT	OS	UT	CE
BÝK	PE	106	119	ME	89	96	99	101	101	102						
MATKA	PE	114	115	ME	94	107	100	101	101	102	686 /	138	24	19	18	6 67
OTEC	PE	101	116	ME	81	90	107	107	105	106	620 /	140	28	21	19	7 75

HODNOCEN: TR 9 / /10 KT / / OS / / UT Výsledek:

ÚROVEŇ PLEMENNÝCH HODNOT

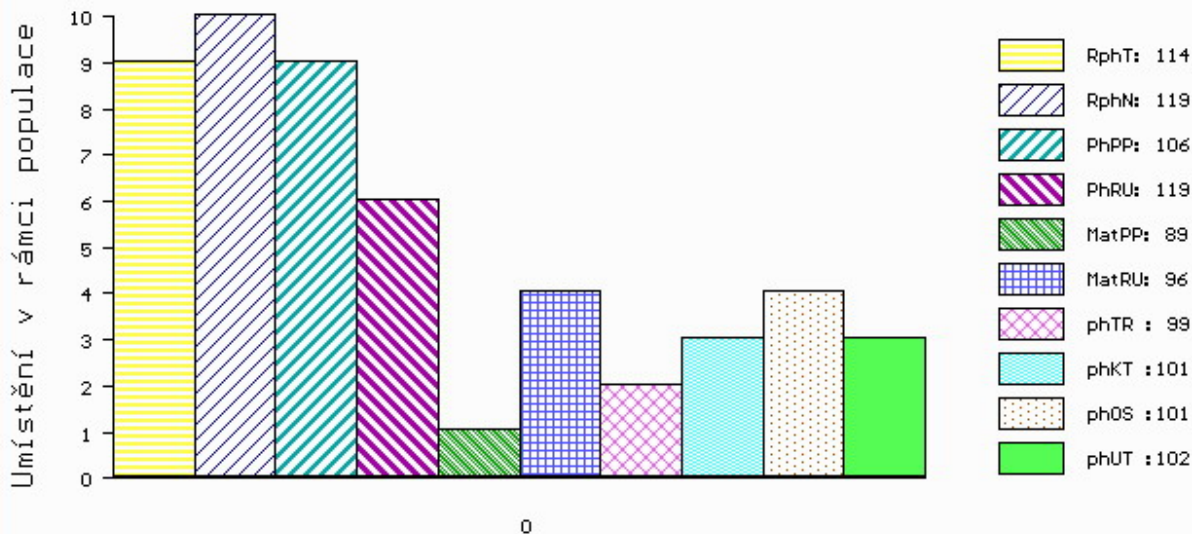

č.kat:42 uš.číslo 000941744 032 CZ

Číslo : 941745 032 CZ EMÍR Z DROUHAVČE R Číslo katalogu 43
 Dat.nar. : 22.02.2018 Plemeno : U100 Hereford
 Chovatel : Zelený Jiří, Drouhaveč
 Majitel : Zelený J., Drouhaveč + Natural sro.

OOO 269 010 HARVIE JAVA 52J C02731348
 OO HRF 346 SMH AGASSI 328A 21104-00328
 MOO 6965300255 DK SOHOLM ROSA 69653-00255

OTEC HRF 430 VLASTA Z PODLESÍ V 061000543107042

OMO HRF 269 IDEÁL Z PODLESÍ 061487100831
 MO 119170 942 CZ 061000119170942
 MMO 100570 407 CZ 061407100570

OOM 269 418 REMITALL KEYNOTE 20X C02356049
 OM HRF 395 RMR 1 PILOT ET 49422-00427
 MOM 2306246 CA REMITALL WILMA 48W P 02306246

MA 457953 932 CZ /2 ot 199000457953932

OMM HRF 371 POPULÁR Z PODLESÍ 061000516097042
 MM 350098 932 CZ VERRA Z DROUHAVČE 199000350098932
 MMM 126700 932 CZ MADLA Z DROUHAVČE 199000126700932

Vl.užit:nar: 35 ** kg ve 120d: 176 kg 210d: 285 kg 365d: 519 kg / kříž: 135 cm
 Přírustek v testu : 1558 g / 105 přírustek od narození: 1371 g / 111 šourek 48 cm
 Věk při ZV 434 dní aktuálně k 31.03.19 hmotnost: 586 kg výška v kříži: 138 cm

PLEMENNÉ HODNOTY

LINEARNÍ HODNOCENÍ

	pp	ru	ME	pp	ru	TR	KT	OS	UT	Hmot	kříž	TR	KT	OS	UT	CE	
BÝK	PE	98	119	ME	92	97	106	100	98	101							
MATKA	PE	92	117	ME	102	108	109	106	106	106	642	140	23	19	18	6	66
OTEC	PE	101	116	ME	81	90	107	107	105	106	620	140	28	21	19	7	75

HODNOCEN: TR 10 / / 9 KT / / OS / / UT Výsledek:

ÚROVEŇ PLEMENNÝCH HODNOT

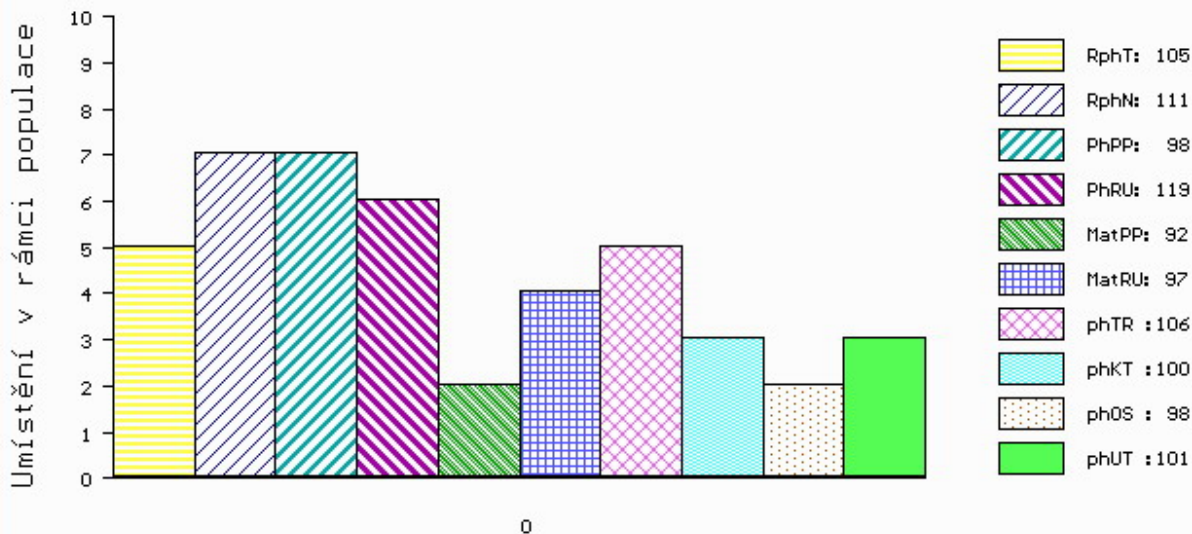

č.kat:43 uš.číslo 000941745 032 CZ

Číslo : 598381 042 CZ ELBRE FM ZE CHŘIBSKÉ R Číslo katalogu 44
 Dat.nar. : 24.02.2018 Plemeno : U100 Hereford
 Chovatel : Machač Jan Ing., Chřibská
 Majitel : Machač Jan Ing., Chřibská

OOO 281 894 KJ 2403 RECRUIT 966R 42587024
 OO 281 893 SPURSTOW 1 RECRUIT 1ST ET 172412300111
 MOO 42150915 US MOHICAN LUCKY LADY 107L 42150915

OTEC HRF 458 ROMANY 1 LAWBREAKER RE L23 562010701002

OMO 280 822 BAYBRIDGE 1 ATLAS 341166100084
 MO 562010300676 UK ROMANY 1 DAWN A84 G2 562010300676
 MMO 562010500265 UK ROMANY 1 DAWN 41H A27 562010500265

OOM HRF 280 ROSENKAER PRESIDENT 25311-00150
 OM HRP 531 RAMIS Z PODLESÍ 061000522802042
 MOM 108975 407 CZ 061000108975407

MA 153621 942 CZ /4 ot 358000153621942

OMM HRF 309 LUCIFER Z PODLESÍ 061042002702
 MM 116818 942 CZ 358000116818942
 MMM 5163 942 CZ 358000005163942

Vl.užit:nar: 38 *** kg ve 120d: 201 kg 210d: 315 kg 365d: 556 kg / kříž: 133 cm
 Přírustek v testu : 1591 g / 101 přírustek od narození: 1440 g / 101 šourek 44 cm
 Věk při ZV 432 dní aktuálně k 31.03.19 hmotnost: 614 kg výška v kříži: 134 cm

PLEMENNÉ HODNOTY

LINEARNÍ HODNOCENÍ

	pp	ru	ME	pp	ru	TR	KT	OS	UT	Hmot	kříž	TR	KT	OS	UT	CE	
BÝK	PE	103	122	ME	98	101	105	105	105	108							
MATKA	PE	101	110	ME	99	109	109	105	103	107	728	139	23	18	16	6	63
OTEC	PE	96	138	ME	102	93	115	114	113	115	0	0	0	0	0	0	0

HODNOCEN: TR 8 / /10 KT / / OS / / UT Výsledek:

ÚROVEŇ PLEMENNÝCH HODNOT

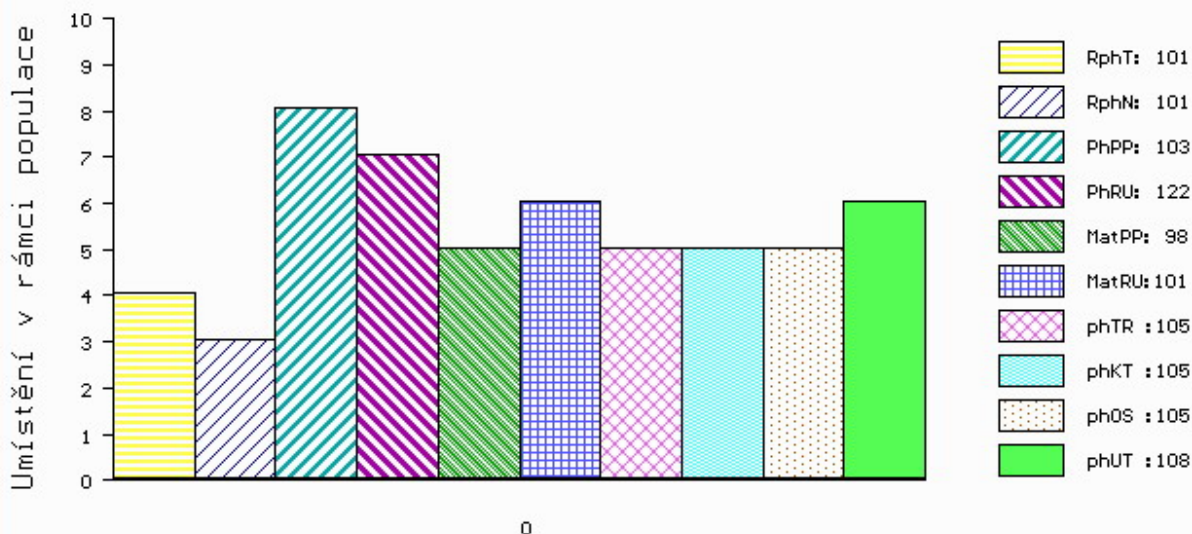

č.kat:44 uš.číslo 000598381 042 CZ

Číslo : 598380 042 CZ ELBR FM ZE CHŘIBSKÉ Číslo katalogu 45
 Dat.nar. : 27.02.2018 Plemeno : U100 Hereford
 Chovatel : Machač Jan Ing., Chřibská
 Majitel : Machač Jan Ing., Chřibská

OOO 281 894 KJ 2403 RECRUIT 966R 42587024
 OO 281 893 SPURSTOW 1 RECRUIT 1ST ET 172412300111
 MOO 42150915 US MOHICAN LUCKY LADY 107L 42150915

OTEC HRF 458 ROMANY 1 LAWBREAKER RE L23 562010701002
 OMO 280 822 BAYBRIDGE 1 ATLAS 341166100084
 MO 562010300676 UK ROMANY 1 DAWN A84 G2 562010300676
 MMO 562010500265 UK ROMANY 1 DAWN 41H A27 562010500265

OOM HRF 226 CIRCLE-D STANDARD TIME ET 236Z P2450902
 OM HRF 309 LUCIFER Z PODLESÍ 061042002702
 MOM 7908 317 CZ ABS HUTH ET 032317007908

MA 123903 942 CZ /8 ot 358000123903942
 OMM HRP 207 CIBULKA ET 005785065261
 MM 4983 317 CZ 044317004983
 MMM 24464 422 CZ 044422024464

Vl.užit:nar: 41 *** kg ve 120d: 199 kg 210d: 326 kg 365d: 628 kg / kříž: 136 cm
 Přírustek v testu : 2066 g / 113 přírustek od narození: 1635 g / 112 šourek 45 cm
 Věk při ZV 429 dní aktuálně k 31.03.19 hmotnost: 690 kg výška v kříži: 137 cm

PLEMENNÉ HODNOTY										LINEARNÍ HODNOCENÍ							
	pp	ru	pp	ru	TR	KT	OS	UT		Hmot	kříž	TR	KT	OS	UT	CE	
BÝK	PE	102	127	ME	97	95	108	109	109	109							
MATKA	PE	108	113	ME	91	102	102	101	100	100	656	142	25	20	18	6	69
OTEC	PE	96	138	ME	102	93	115	114	113	115	0	0	0	0	0	0	0

HODNOCEN: TR 10 / /10 KT / / OS / / UT Výsledek:

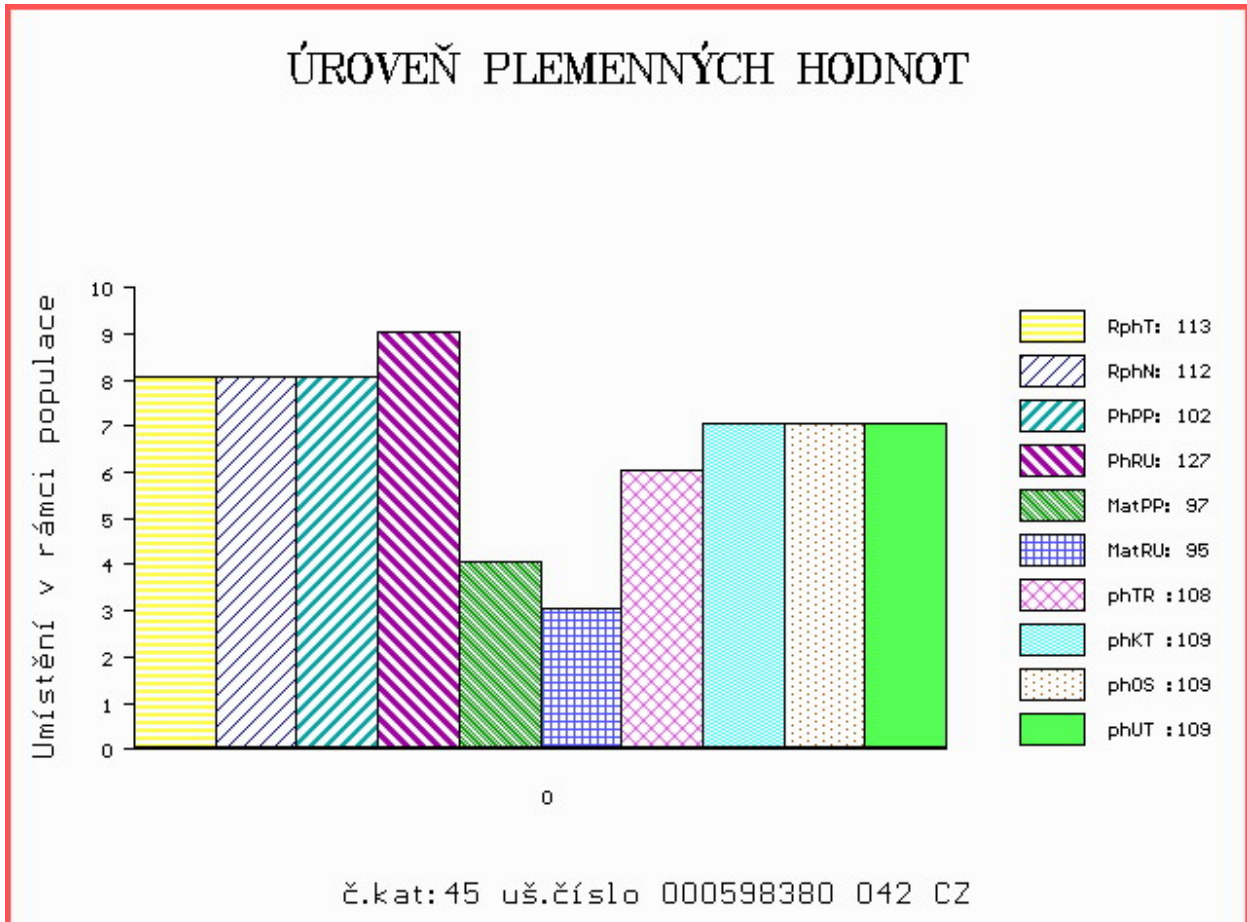

Číslo : 941753 032 CZ EMULZE Z DROUHAVČE Číslo katalogu 46
 Dat.nar. : 01.03.2018 Plemeno : U100 Hereford
 Chovatel : Zelený Jiří, Drouhaveč
 Majitel : Zelený J., Drouhaveč + Natural sro.

OOO HRF 395 RMR 1 PILOT ET 49422-00427
 OO 281 230 LAULUND ELTON 59195-00273
 MOO 8268100324 DK JUELSGAARD GIPSY 82681-00324

OTEC HRF 455 LAERKEDAL INGERMAND 77113-00215

OMO 281 231 SLYK'S 1 AGRO 56477-01221
 MO 7711300183 DK LAERKEDAL 1 GYDA 77113-00183
 MMO 8497000346 DK NORBY 1 ELAINE 84970-00346

OOM HRF 317 LED SOBĚTICKÝ 045032029090
 OM HRF 371 POPULÁR Z PODLESÍ 061000516097042
 MOM 108952 407 CZ 061000108952407

MA 384256 932 CZ /3 ot 199000384256932

OMM HRF 150 WOOLFORD 81 W BULL DURHAM 226Z P 2405727
 MM 142017 304 CZ 045000142017304
 MMM 3718 317 CZ BBK 30A DAWN 3D P2594706

Vl.užit:nar: 35 ** kg ve 120d: 178 kg 210d: 300 kg 365d: 487 kg / kříž: 128 cm
 Přírustek v testu : 1400 g / 91 přírustek od narození: 1215 g / 93 šourek 48 cm
 Věk při ZV 427 dní aktuálně k 31.03.19 hmotnost: 515 kg výška v kříži: 128 cm

PLEMENNÉ HODNOTY

LINEARNÍ HODNOCENÍ

	pp	ru	pp	ru	TR	KT	OS	UT	Hmot	kříž	TR	KT	OS	UT	CE		
BÝK	PE	109	110	ME	97	111	94	96	96	97							
MATKA	PE	111	103	ME	94	111	102	107	108	108	620	139	24	19	17	6	66
OTEC	PE	103	111	ME	102	111	93	94	94	95	615	134	23	21	21	7	72

HODNOCEN: TR 5 / / 7 KT / / OS / / UT Výsledek:

ÚROVEŇ PLEMENNÝCH HODNOT

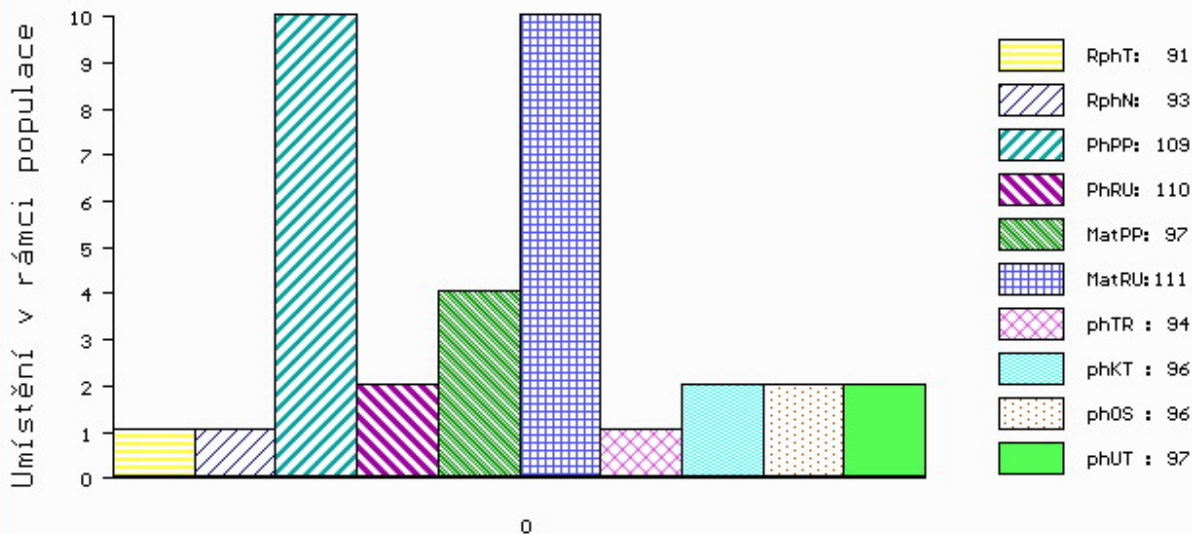

č.kat:46 uš.číslo 000941753 032 CZ

Číslo : 598384 042 CZ ERG FM ZE CHŘIBSKÉ V Číslo katalogu 47
 Dat.nar. : 20.03.2018 Plemeno : U100 Hereford
 Chovatel : Machač Jan Ing., Chřibská
 Majitel : Machač Jan Ing., Chřibská

OOO 272 959 COSTHORPE 1 MANHATTEN P 1XKQ/M40/27
 OO HRF 409 DENDOR 1 UNICORN P 700495600050
 MOO 0 DENDOR 1 HONEYSUCKLE P 1XFL/H6/23

OTEC HRF 475 ARGON Z CHŘIBSKÉ V 358000568256042

OMO HRP 288 HEFASO FÍK 045317003856
 MO 108127 304 CZ MILOS BAYNA 23K 045000108127304
 MMO 3686 317 CZ DELFAR BAYNA 51D P2600056

OOM HRP 271 BOJSKOV 1 KOMET ET 90586-0021
 OM HRF 314 LAPP Z PODLESÍ V 061042002711
 MOM 3721 317 CZ RL MISCH 31D P2614351

MA 144263 942 CZ /5 ot 358000144263942

OMM HRF 309 LUCIFER Z PODLESÍ 061042002702
 MM 100822 942 CZ 358000100822942
 MMM 4977 317 CZ FATRA 044317004977

Vl.užit:nar: 38 *** kg ve 120d: 188 kg 210d: 296 kg 365d: 517 kg / kříž: 133 cm
 Přírustek v testu : 1425 g / 87 přírustek od narození: 1316 g / 85 šourek 42 cm
 Věk při ZV 408 dní aktuálně k 31.03.19 hmotnost: 533 kg výška v kříži: 133 cm

PLEMENNÉ HODNOTY

LINEARNÍ HODNOCENÍ

	pp	ru	ME	pp	ru	TR	KT	OS	UT	Hmot	kříž	TR	KT	OS	UT	CE	
BÝK	PE	107	121	ME	89	105	98	97	99	100							
MATKA	PE	110	118	ME	81	107	99	94	93	95	774	145	26	19	20	7	72
OTEC	PE	97	133	ME	101	97	121	123	125	126	668	140	27	22	21	8	78

HODNOCEN: TR 8 / / 9 KT / / OS / / UT Výsledek:

ÚROVEŇ PLEMENNÝCH HODNOT

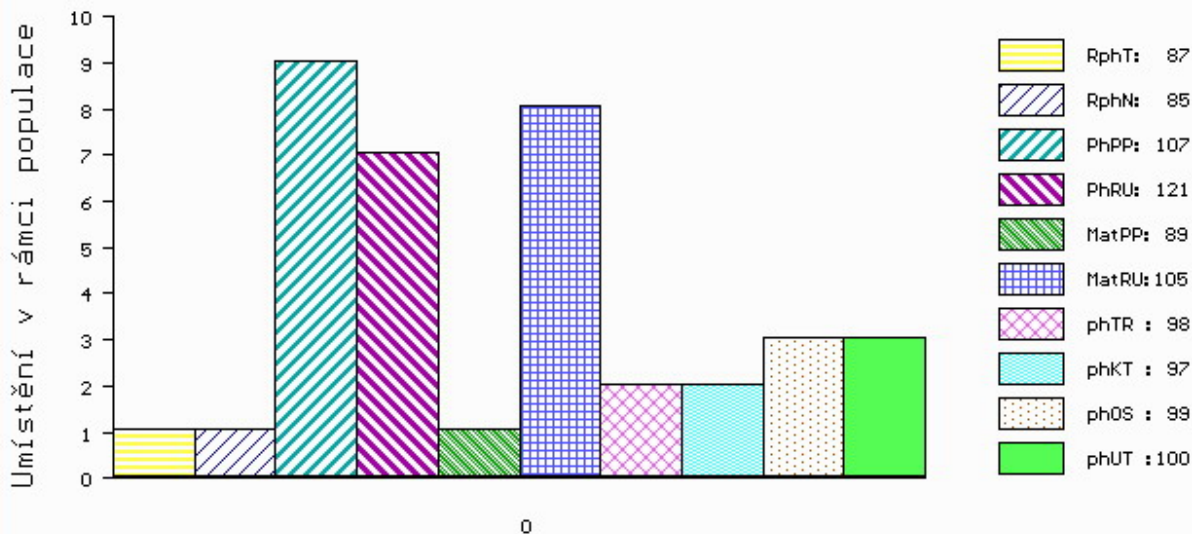

č.kat:47 uš.číslo 000598384 042 CZ

Číslo : 598391 042 CZ ESKO ZE CHŘIBSKÉ Číslo katalogu 48
 Dat.nar. : 31.03.2018 Plemeno : U100 Hereford
 Chovatel : Machač Jan Ing., Chřibská
 Majitel : Machač Jan Ing., Chřibská

OOO 281 140 MOESKAER ROUTER 1207 ET 69957-01207
 OO 281 113 SMH FINDUS 39F 114588-00039
 MOO 2616200222 SE LADYONE AV BRUNARED P 26162-00222

OTEC HRF 454 SKOVBY HANIBAL 73290-00150

OMO HRF 281 HARVIE JACKPOT 74J C02727100
 MO 7329000102 DK SKOVBY DISA 73290-00102
 MMO 9057200161 DK NORUP 1 URSULA 90572-00161

OOM HRF 210 HAROLDSON'S MERCEDES ET 77D P2587286
 OM HRP 532 MILOS RENOVATOR 24U 045000606995032
 MOM 108134 304 CZ MILOS IMPACT 40K 045000108134304

MA 158858 942 CZ /4 ot 371000158858942

OMM HRF 151 WALPOLE CHEQUE 2R P2129274
 MM 142015 304 CZ MILOS DALE 6M 045000142015304
 MMM 3657 317 CZ CTF 37B DALE 71D P2609776

Vl.užit:nar: 40 *** kg ve 120d: 225 kg 210d: 366 kg 365d: 620 kg / kříž: 136 cm
 Přírustek v testu : 1583 g / 102 přírustek od narození: 1589 g / 99 šourek 43 cm
 Věk při ZV 397 dní aktuálně k 31.03.19 hmotnost: 620 kg výška v kříži: 136 cm

PLEMENNÉ HODNOTY

LINEARNÍ HODNOCENÍ

	pp	ru	pp	ru	TR	KT	OS	UT	Hmot	kříž	TR	KT	OS	UT	CE		
BÝK	PE	104	130	ME	96	102	109	102	101	104							
MATKA	PE	109	109	ME	92	115	103	95	94	96	710	144	25	19	16	6	66
OTEC	PE	97	135	ME	102	98	102	100	98	101	1048	147	22	22	19	7	70

HODNOCEN: TR 10 / /10 KT / / OS / / UT Výsledek:

ÚROVEŇ PLEMENNÝCH HODNOT

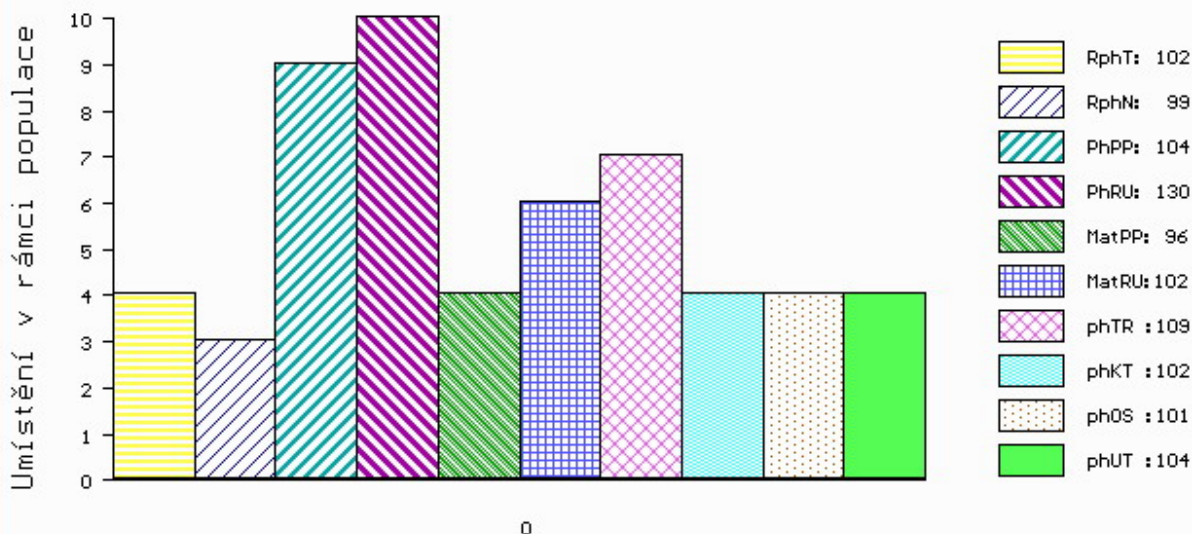

č.kat:48 uš.číslo 000598391 042 CZ

Číslo : 800629 053 CZ ELEFANT ET Číslo katalogu 49
 Dat.nar. : 29.01.2018 Plemeno : UU100 Aubrac
 Chovatel : Břiza Zbyněk, Klášterec nad Orlicí
 Majitel : Břiza Zbyněk, Klášterec nad Orlicí

OOO 280 325 SUPER 1201013909
 OO 280 324 VAILLANT 1204024968
 MOO 1297004720 FR POULOUNE 1297004720

OTEC ZAU 019 DUCHES 1208017159
 OMO 264 933 NARQUOIS 1297015564
 MO 1201000725 FR SATGEOUNO 1201000725
 MMO 1297004716 FR NANA 1297004716

OOM 279 172 BOGOSSE 1206036758
 OM ZAU 012 EROS 1210004217
 MOM 1207018129 FR CARESSE 1207018129

MA 322346 953 CZ /3 ot ANNABELLE LA 006000322346953
 OMM 279 089 CANTAIRE 1207026462
 MM 1211001 609 FR 1609 1211001609
 MMM 1201032185 FR SARCELLE 1201032185

Vl.užit:nar: 38 kg ve 120d: 172 kg 210d: 286 kg 365d: 490 kg / kříž: 126 cm
 Přírustek v testu : 1533 g / 64 přírustek od narození: 1284 g / 95 šourek 39 cm
 Věk při ZV 458 dní aktuálně k 31.03.19 hmotnost: 585 kg výška v kříži: 132 cm

PLEMENNÉ HODNOTY										LINEARNÍ HODNOCENÍ							
	pp	ru	pp	ru	TR	KT	OS	UT	Hmot	kříž	TR	KT	OS	UT	CE		
BÝK	PE	97	105	ME	97	115	98	95	94	94							
MATKA	PE	110	104	ME	94	129	104	101	102	100	676	132	24	23	22	8	77
OTEC	PE	81	116	ME	98	96	108	106	105	106	0	0	0	0	0	0	0

HODNOCEN: TR 9 / / 8 KT / / OS / / UT Výsledek:

