

KATALOG ZÁKLADNÍHO VÝBĚRU
dne 07.05.2019

Farka Martin, Todně
Začátek cca 09,00 hod.

Č. k.	Číslo býčka	OTEC st.reg.	DATUM NAROZENÍ	PLEM	HM. kg	KŘ. cm	Přir.od g	nar. RPH	CHOVATEL
1	52905 034 CZ	ZLM 590	08.01.18	Y100	640	140	1339 g	87	Farka Martin, Todně
2	52906 034 CZ	ZLM 236	25.01.18	Y100	522	137	1139 g	90	Farka Martin, Todně
3	52907 034 CZ	ZLM 236	25.01.18	Y100	596	140	1292 g	88	Farka Martin, Todně
4	52908 034 CZ	ZLM 453	06.02.18	Y100	672	141	1504 g	94	Farka Martin, Todně
5	52909 034 CZ	ZLM 453	08.02.18	Y100	674	140	1518 g	102	Farka Martin, Todně
6	52910 034 CZ	ZLM 660	08.02.18	Y100	590	140	1328 g	102	Farka Martin, Todně
7	52911 034 CZ	ZLM 660	09.02.18	Y100	626	143	1410 g	96	Farka Martin, Todně
8	52912 034 CZ	ZLM 452	10.02.18	Y100	716	142	1631 g	108	Farka Martin, Todně
9	52913 034 CZ	ZLM 660	10.02.18	Y100	508	135	1164 g	104	Farka Martin, Todně
10	52915 034 CZ	ZLM 660	21.02.18	Y100	606	142	1402 g	97	Farka Martin, Todně
11	52916 034 CZ	ZLM 236	22.02.18	Y100	550	139	1257 g	90	Farka Martin, Todně
12	52919 034 CZ	ZLM 236	16.03.18	Y100	512	135	1259 g	86	Farka Martin, Todně
13	52920 034 CZ	ZLM 236	30.03.18	Y100	524	137	1343 g	88	Farka Martin, Todně
14	52921 034 CZ	ZLM 660	30.03.18	Y100	588	138	1493 g	105	Farka Martin, Todně
15	52922 034 CZ	ZLM 660	31.03.18	Y100	564	139	1447 g	106	Farka Martin, Todně
16	66361 034 CZ	ZAU 080	19.02.18	UU100	670	135	1578 g	109	Farka Martin, Todně

Býci vyřazení před základním výběrem

Č. k.	Číslo býčka	OTEC st.reg.	Datum narození	Body Plem.	Body VT HM	CHOVATEL	Důvod vyřaz.
17	52918 034 CZ	ZLM 236	28.02.18	Y100	7 3	Farka Martin, Todně	před ZV-hm.365d

Plemenné hodnoty uvedené v katalogu jsou spočítány k 31.03.2019



Vysvětlivky ke zkratkám ve jménech v katalogu :

ET	- býček narozen po embryotrasferu
RED	- zbarvení red angus
P,V	- bezrohý / volný roh (* - testováno testem DNA)
PP	- bezrohý – homozygot (stanoveno testem DNA)
R	- rohatý (* - testováno testem DNA)
+/+ ,WT/WT	- nepřenáší alelu způsobujícími dvojí osvalení (GS, AA)
MH/+	- heterozygot s jednou alelou podmiňující dvojí osvalení (GS)
MH/MH	- homozygot - obě alely podmiňující dvojí osvalení (GS – oddíl „B“ PK)
Porodní hmot (nar)	- u plemene AA,BA,HE,CH,MS,LI způsob zjišťování porodní hmotnosti v chovu * * * - váženo při narození , * * - odhadováno , * - nesledováno

U matek plemene BA

Třída	Výška kříž (cm)	Hmotnost (kg)	RPH přímý efekt	RPH mat. efekt	RPH osvalení
SE	147 a více	800 a více	105 a vic	103 a vic	103 a vic
EC	147 a více	800 a více	105 a vic	pod 103	103 a vic
EM	147 a více	800 a více	pod 105	103 a vic	pod 103
CM	pod 147	pod 800	105 a vic	103 a vic	103 a vic
C1	pod 147	pod 800	105 a vic	pod 103	103 a vic
M1	pod 147	pod 800	pod 105	103 a vic	pod 103

Popisky grafu úrovně plemenných hodnot

Jednotlivé plemenné hodnoty jsou rozděleny do pásem na základě výpočtu kvantilu normálního rozložení, které udávají, jak si konkrétní jedinec stojí v porovnání s průměrem populace plemenných býčků odchovaných v období 2014 – 2019.

pásma	Pozice býka v rámci populace	zkratka	Popis údaje v grafu
10	býk patří hodnotou RPH do 10 % nejlepších býků v daném ukazateli	<i>RphT</i>	RPH pro přírůstek v testu
9	býk patří hodnotou RPH do 20 % nejlepších býků v daném ukazateli	<i>RphN</i>	RPH pro životní přírůstek
8	býk patří hodnotou RPH do 30 % nejlepších býků v daném ukazateli	<i>RpPP</i>	RPH pro přímý efekt porody
7	býk patří hodnotou RPH do 40 % nejlepších býků v daném ukazateli	<i>RpRU</i>	RPH pro přímý efekt růst
6	býk patří hodnotou RPH do 50 % nejlepších býků v daném ukazateli	<i>MatPP</i>	RPH pro maternální efekt porody
5	býk patří hodnotou RPH do průměru býků v daném ukazateli	<i>MatRU</i>	RPH pro maternální efekt růst
4	býk patří hodnotou RPH do 60 % nejlepších býků v daném ukazateli	<i>phTR</i>	RPH pro lineární hodnocení těl. rámec
3	býk patří hodnotou RPH do 70 % nejlepších býků v daném ukazateli	<i>phKT</i>	RPH pro lineární hodnocení kap. těla
2	býk patří hodnotou RPH do 80 % nejlepších býků v daném ukazateli	<i>phOS</i>	RPH pro lineární hodnocení osvalení
1	býk patří hodnotou RPH do 90 % nejlepších býků v daném ukazateli	<i>phUT</i>	RPH pro lineární hodnocení užit. typ

Hlavní selekční kritéria pro výběr do plemenitby na OPB a odchovu u chovatele

Hlavním selekčním kritériem bude pouze lineární hodnocení při základním výběru.

Důvody vyřazení před základním výběrem

- hodnocení tělesného rámce (1,2,3 body dle parametrů daného plemene)
- hodnocení bodů za hmotnost v 365 dnech (1,2,3 body dle parametrů daného plemene)
- nepředvedení býka k základnímu výběru na ohlávce nebo na vodící tyči
- na základě rozhodnutí majitele býka o jeho vyřazení
- zdravotní důvody (displazie varlat, apod.)

Důvody vyřazení při základním výběrem

- hodnocení délky těla (1,2,3 body dle parametrů daného plemene)
- hodnocení ukazatelů kapacity těla (1,2,3 body dle parametrů daného plemene)
- hodnocení ukazatelů osvalení (1,2,3 body dle parametrů daného plemene)
- hodnocení užitkového typu (1,2,3 body dle parametrů daného plemene)
- závažné vady exteriéru při základním výběru
- neodpovídající funkčnost končetin při základním výběru
- zdravotní důvody (displazie varlat, apod.)

Reklamační řád pro základní výběry býků

Majitel odchovávaného býčka má právo podat reklamaci proti rozhodnutí výběrové komise (ČSCHMS). Tato reklamační může mít písemnou nebo ústní formu. Předmětem reklamační může být pouze konečný výsledek výběru (vybrán, odročen, vyřazen), nikoliv nesouhlas s bodovým hodnocením daného býka. Po skončení základního výběru býků vyzve předseda výběrové komise k podání případných protestů (reklamací). Reklamační se podává předsedovi výběrové komise nejpozději do 60-ti minut od jeho výzvy. Jménem majitele býka může jednat také zástupce odchovny plemenných býků (OPB). Reklamační je podmíněna složením nevratné kauce 1000 Kč, přičemž polovina z této částky je určena pro provozovatele OPB a polovina pro ČSCHMS. Tato kauce musí být složena okamžitě v hotovosti v době podání reklamační předsedovi výběrové komise. Po vznesení reklamační a složení nevratné kauce následuje nové předvedení býka.

V případě shodného verdiktu výběrové komise a majitele býka je platný tento shodný verdikt. V případě neshody mezi verdiktem výběrové komise a majitelem býka je býk odročen a bude proveden nový základní výběr. V případě opakovaného protestu je nutné reklamaci podat písemnou formou. Provedení nového základního výběru je podmíněno složením kauce 5000 Kč za každého reklamovaného býka. Kauce se skládá na účet ČSCHMS nejpozději do 10-ti kalendářních dnů ode dne provedení základního výběru. V případě, že nebudou peníze připsány na účet v daném termínu, platí původní verdikt výběrové komise a reklamační se dále neřeší. Nový základní výběr se uskuteční do 30-ti dnů od sporného výběru, pokud se obě strany nedohodnou jinak. Většinové složení komise nesmí být totožné se složením komise, která vynesla sporný verdikt. O složení nové komise rozhoduje ČSCHMS po dohodě s příslušnou Radou PK daného plemene. O závěru nového základního výběru je sepsán nový výběrový protokol. Proti tomuto rozhodnutí se již nelze dále odvolat. V případě, že je potvrzeno původní rozhodnutí výběrové komise, propadá kauce ve prospěch ČSCHMS, v opačném případě se vrací majiteli býka do 10-ti kalendářních dnů od provedení nového základního výběru. Náklady spojené s novým základním výběrem (zejména cestovné členů výběrové komise, případně oprávněné nároky spojené s odměnou za odvedenou práci) nese strana, která při svém rozhodnutí či jednání nebyla v právu. Tyto náklady jsou zúčtovány na základě vystavené faktury zaslané druhé straně nejpozději do 14 dnů od provedení opakovaného základního výběru. V každém případě se o reklamaci vede písemný zápis. Rozhodnutí výběrové komise se váže ke konkrétnímu zvířeti v konkrétním čase a není možno se na něj odvolávat v případných následných sporech.

Schváleno výborem ČSCHMS dne 21.3.2006 v Hradištku pod Medníkem, změny schváleny 9.6.2017 Grémiem předsedů rad plemenných knih v Hradištku pod Medníkem



<u>Sekretariát:</u> ČSCHMS Praha Těšnov 17 11705 Praha 1 Mobil : +420 724 007 860 Telefon : +420 221 812 865 E-mail : info@cschms.cz	<u>Ředitel PK</u> Kopecký Jan Osík 201 569 67 Osík u Litomyšle Mobil : +420 724 007 862 Telefon : +420 461 612 809 E-mail : kopecky@cschms.cz	<u>Adresa PK</u> Honová Nina Osvoboditelů 35/9 410 02 Lovosice Mobil : +420 724 073 641 E-mail : honova@cschms.cz
--	--	--

Číslo : 52905 034 CZ ESEJ Z TODNĚ V* Číslo katalogu 1
 Dat.nar. : 08.01.2018 Plemeno : Y100 Limousine
 Chovatel : Farka Martin, Todně
 Majitel : Farka Martin, Todně

OOO 272 072 CERRY P 05.801 15832
 OO ZLM 031 CAYTANO PP 05.346 47544
 MOO 578862370 DE DOREEN P 05.788 62370

O TEC ZLM 590 ABEL Z TODNĚ PP 397000882842031
 OMO ZLI 932 C.N.MAJOR V 05.801 34792
 MO 985808432 DE FABIOLA P 09.858 08432
 MMO 579523083 DE FENIAL 05.795 23083

OOM ZLI 269 HIGHLANDER 1692111209
 OM ZLI 559 ROESTI 2424460309
 MOM 2495019091 FR LUMIERE 2495019091

MA 326219 931 CZ /6 ot TENA Z LOČENIC 056000326219931
 OMM ZLI 442 HAMMEL OSVALD 64467-00722
 MM 234291 931 CZ 056000234291931
 MMM 126201 201 CZ 056000126201201

Vl.užit:nar: 48 *** kg ve 120d: 182 kg 210d: 300 kg 365d: 516 kg / kříž: 135 cm
 Přírustek od narození: 1339 g / 87 šourek 37 cm
 Věk při ZV 484 dní aktuálně k 26.03.19 hmotnost: 640 kg výška v kříži: 140 cm

PLEMENNÉ HODNOTY										LINEARNÍ HODNOCENÍ						
	pp	ru	pp	ru	TR	KT	OS	UT		Hmot	kříž	TR	KT	OS	UT	CE
BÝK	PE	99	103	ME	101	116	104	111	113	112						
MATKA	PE	105	112	ME	99	113	109	120	122	120	818	146	25	23	21	8 77
O TEC	PE	97	103	ME	99	114	106	107	107	107	606	143	27	22	22	8 79

HODNOCEN: TR 8 / / 9 KT / / OS / / UT Výsledek:

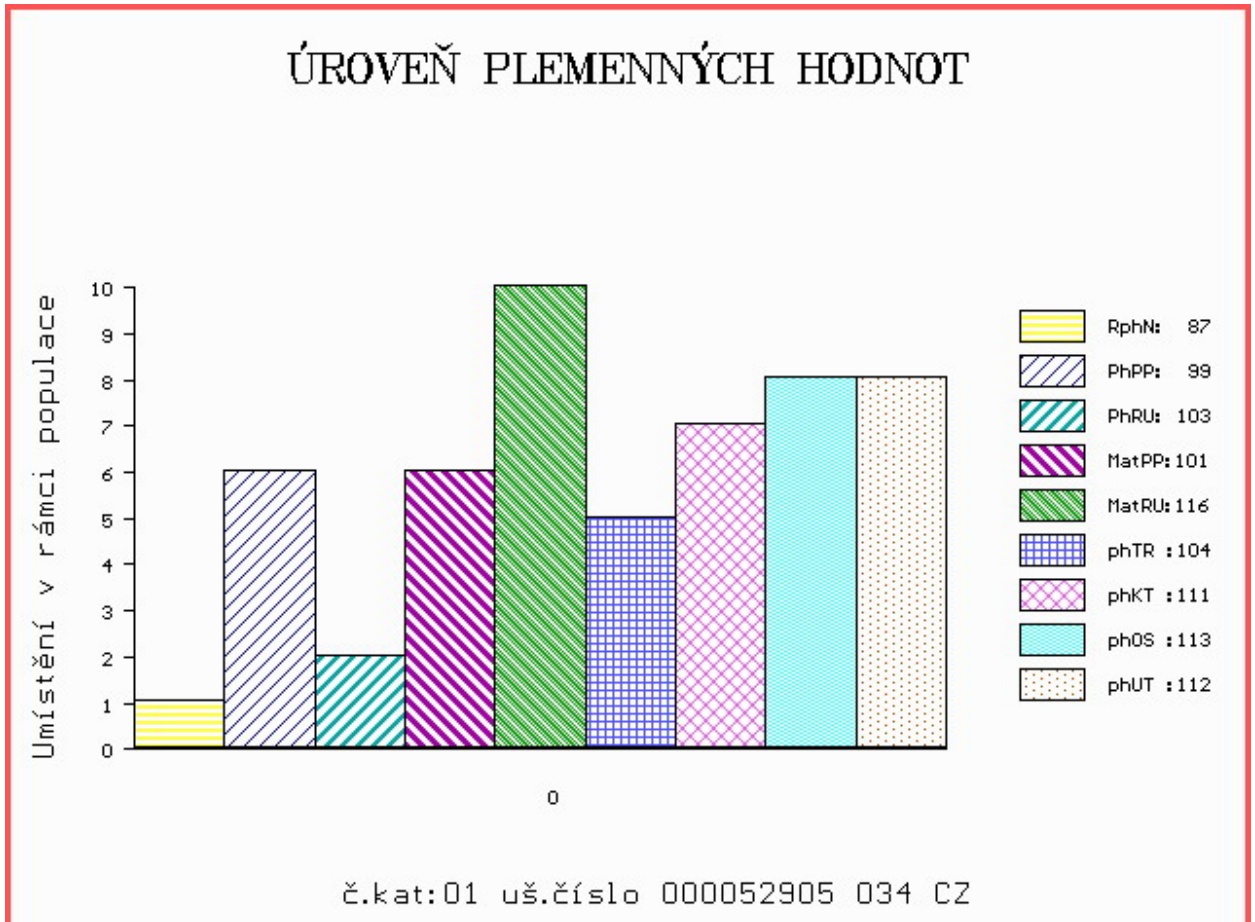

Číslo : 52906 034 CZ ESKYMÁK Z TODNĚ V* Číslo katalogu 2
 Dat.nar. : 25.01.2018 Plemeno : Y100 Limousine
 Chovatel : Farka Martin, Todně
 Majitel : Farka Martin, Todně

OOO ZLI 553 RYDE URANOS P 57065-00457
 OO 280 062 BARMAN P 2307276935
 MOO 2303330358 FR TAQUINE 2303330358

OTEC ZLM 236 BELOT P 09.430 84640
 OMO ZLI 295 MALIBU 3696026196
 MO 939218091 DE 09.392 18091
 MMO 5703412713 FR SERAINE 5703412713

OOM ZLI 650 TIGRIS PP 14.026 24243
 OM ZLM 164 VOJTA Z TODNĚ P 397000757329031
 MOM 4240970929 FR VOUTE 4240970929

MA 610512 931 CZ /1 ot P 397000610512931
 OMM ZLI 932 C.N.MAJOR V 05.801 34792
 MM 986047 959 DE HALINA P 09.860 47959
 MMM 1400427901 DE HOLDE 14.004 27901

Vl.užit:nar: 38 *** kg ve 120d: 179 kg 210d: 287 kg 365d: 467 kg / kříž: 133 cm
 Přírustek od narození: 1139 g / 90 šourek 35 cm
 Věk při ZV 467 dní aktuálně k 26.03.19 hmotnost: 522 kg výška v kříži: 137 cm

PLEMENNÉ HODNOTY										LINEARNÍ HODNOCENÍ							
	pp	ru	pp	ru	TR	KT	OS	UT	Hmot	kříž	TR	KT	OS	UT	CE		
BÝK	PE	112	110	ME	86	103	91	96	99	98							
MATKA	PE	105	109	ME	98	104	93	97	99	98	598	137	20	19	19	7	65
OTEC	PE	103	108	ME	77	102	103	106	107	107	1124	154	23	22	23	7	75

HODNOCEN: TR 7 / / 6 KT / / OS / / UT Výsledek:

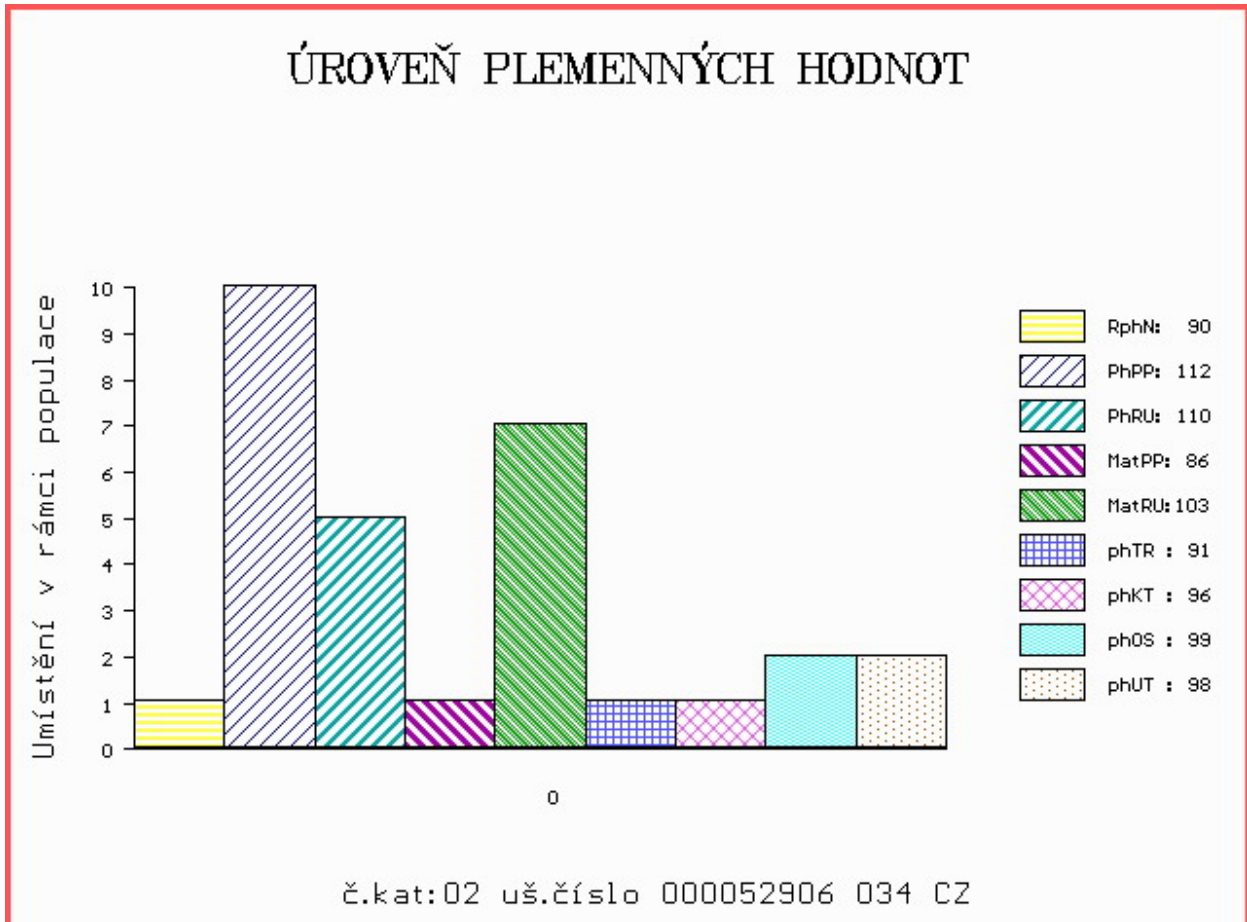

Číslo : 52907 034 CZ EMIL Z TODNĚ Číslo katalogu 3
 Dat.nar. : 25.01.2018 Plemeno : Y100 Limousine
 Chovatel : Farka Martin, Todně
 Majitel : Farka Martin, Todně

OOO ZLI 553 RYDE URANOS P 57065-00457
 OO 280 062 BARMAN P 2307276935
 MOO 2303330358 FR TAQUINE 2303330358

Otec ZLM 236 BELOT P 09.430 84640

OMO ZLI 295 MALIBU 3696026196
 MO 939218091 DE 09.392 18091
 MMO 5703412713 FR SERAINE 5703412713

OOM ZLM 596 CAID 2308914152
 OM ZLM 240 CECH 14.042 30316
 MOM 1403049741 DE FLANDI 14.030 49741

MA 610502 931 CZ /1 ot 397000610502931

OMM ZLI 374 LILIE Z KALIŠTĚ 031053020507
 MM 450260 931 CZ UZLA Z TODNĚ 397000450260931
 MMM 260190 931 CZ OLINKA Z TODNĚ 397000260190931

Vl.užit:nar: 47 *** kg ve 120d: 191 kg 210d: 306 kg 365d: 508 kg / kříž: 135 cm
 Přírustek od narození: 1292 g / 88 šourek 36 cm
 Věk při ZV 467 dní aktuálně k 26.03.19 hmotnost: 596 kg výška v kříži: 140 cm

PLEMENNÉ HODNOTY										LINEARNÍ HODNOCENÍ							
	pp	ru	pp	ru	TR	KT	OS	UT	Hmot	kříž	TR	KT	OS	UT	CE		
BÝK	PE	90	115	ME	79	100	104	101	101	101							
MATKA	PE	95	114	ME	86	101	109	102	99	101	718	143	25	21	23	7	76
Otec	PE	103	108	ME	77	102	103	106	107	107	1124	154	23	22	23	7	75

HODNOCEN: TR 8 / / 8 KT / / OS / / UT Výsledek:

ÚROVEŇ PLEMENNÝCH HODNOT

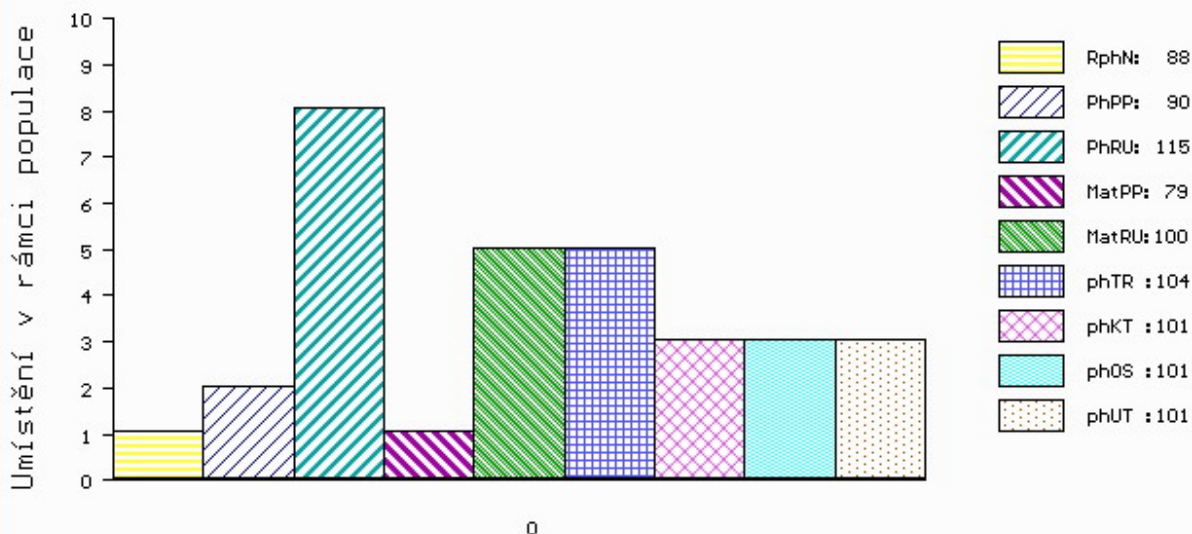

č.kat:03 uš.číslo 000052907 034 CZ

Číslo : 52908 034 CZ EREX Z TODNĚ P* Číslo katalogu 4
 Dat.nar. : 06.02.2018 Plemeno : Y100 Limousine
 Chovatel : Farka Martin, Todně
 Majitel : Farka Martin, Todně

OOO ZLI 490 REMIX 1717626948
 OO 281 928 C.N.ROY V 05.366 98595
 MOO 534961685 DE C.N.ELENA P 05.349 61685

O TEC ZLM 453 C.N.REX PP 05.378 64162
 OMO 279 904 C.N.MOSKITO P 05.803 96113
 MO 535309846 DE C.N.COLA P 05.353 09846
 MMO 580680065 DE C.N.CHER P 05.806 80065

OOM 268 918 GOLIATH 8791007675
 OM ZLI 442 HAMMEL OSVALD 64467-00722
 MOM 6446700237 DK HAMMEL DIKKE 64467-00237

MA 486672 931 CZ /3 ot 397000486672931
 OMM ZLI 374 LILIE Z KALIŠTĚ 031053020507
 MM 260194 931 CZ 397000260194931
 MMM 3131 517 CZ GAMA NEČTINSKÁ 093517003131

Vl.užit:nar: 51 *** kg ve 120d: 209 kg 210d: 343 kg 365d: 578 kg / kříž: 135 cm
 Přírustek od narození: 1504 g / 94 šourek 38 cm
 Věk při ZV 455 dní aktuálně k 26.03.19 hmotnost: 672 kg výška v kříži: 141 cm

PLEMENNÉ HODNOTY										LINEARNÍ HODNOCENÍ							
	pp	ru	pp	ru	TR	KT	OS	UT		Hmot	kříž	TR	KT	OS	UT	CE	
BÝK	PE	86	117	ME	97	103	107	106	105	106							
MATKA	PE	88	102	ME	99	111	96	92	91	92	792	153	28	20	21	7	76
O TEC	PE	86	110	ME	89	102	94	103	104	102	0	0	0	0	0	0	0

HODNOCEN: TR 9 / /10 KT / / OS / / UT Výsledek:

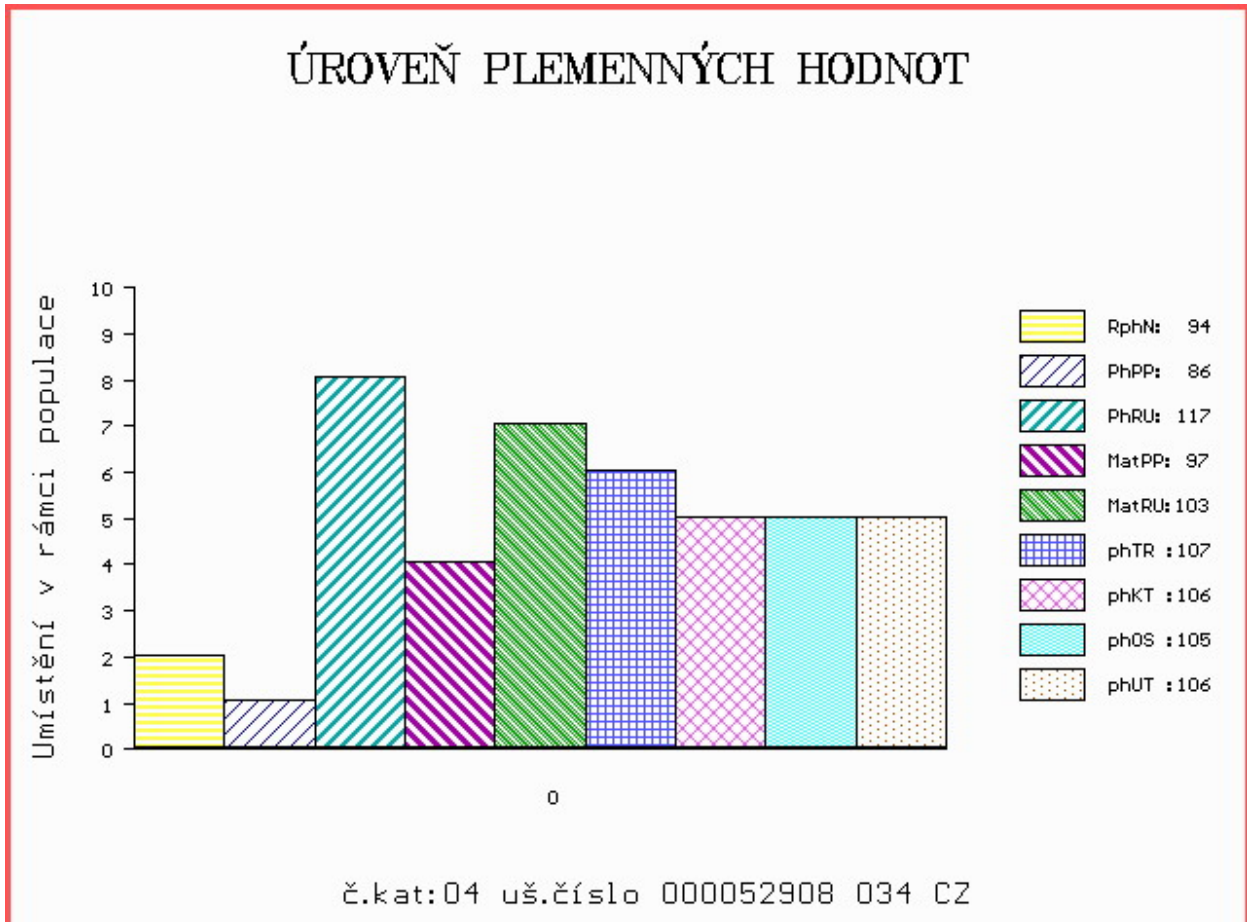

Číslo : 52909 034 CZ ELL Z TODNĚ P* Číslo katalogu 5
 Dat.nar. : 08.02.2018 Plemeno : Y100 Limousine
 Chovatel : Farka Martin, Todně
 Majitel : Farka Martin, Todně

OOO ZLI 490 REMIX 1717626948
 OO 281 928 C.N.ROY V 05.366 98595
 MOO 534961685 DE C.N.ELENA P 05.349 61685

OTEC ZLM 453 C.N.REX PP 05.378 64162
 OMO 279 904 C.N.MOSKITO P 05.803 96113
 MO 535309846 DE C.N.COLA P 05.353 09846
 MMO 580680065 DE C.N.CHER P 05.806 80065

OOM ZLI 560 ON-DIT 3615069746
 OM ZLM 057 BAVARDAGE 2257773618
 MOM 2257773207 FR RIDELLE 2257773207

MA 530796 931 CZ /2 ot 397000530796931
 OMM ZLI 374 LILIE Z KALIŠTĚ 031053020507
 MM 419996 931 CZ UNRA Z TODNĚ 397000419996931
 MMM 8144 517 CZ ILKA Z KALIŠTĚ 031517008144

Vl.užit:nar: 50 *** kg ve 120d: 237 kg 210d: 343 kg 365d: 606 kg / kříž: 138 cm
 Přírustek od narození: 1518 g / 102 šourek 36 cm
 Věk při ZV 453 dní aktuálně k 26.03.19 hmotnost: 674 kg výška v kříži: 140 cm

PLEMENNÉ HODNOTY										LINEARNÍ HODNOCENÍ							
	pp	ru	pp	ru	TR	KT	OS	UT		Hmot	kříž	TR	KT	OS	UT	CE	
BÝK	PE	95	128	ME	89	97	113	113	112	113							
MATKA	PE	99	120	ME	87	106	107	103	104	104	732	150	26	20	19	7	72
OTEC	PE	86	110	ME	89	102	94	103	104	102	0	0	0	0	0	0	0

HODNOCEN: TR 9 / /10 KT / / OS / / UT Výsledek:

ÚROVEŇ PLEMENNÝCH HODNOT

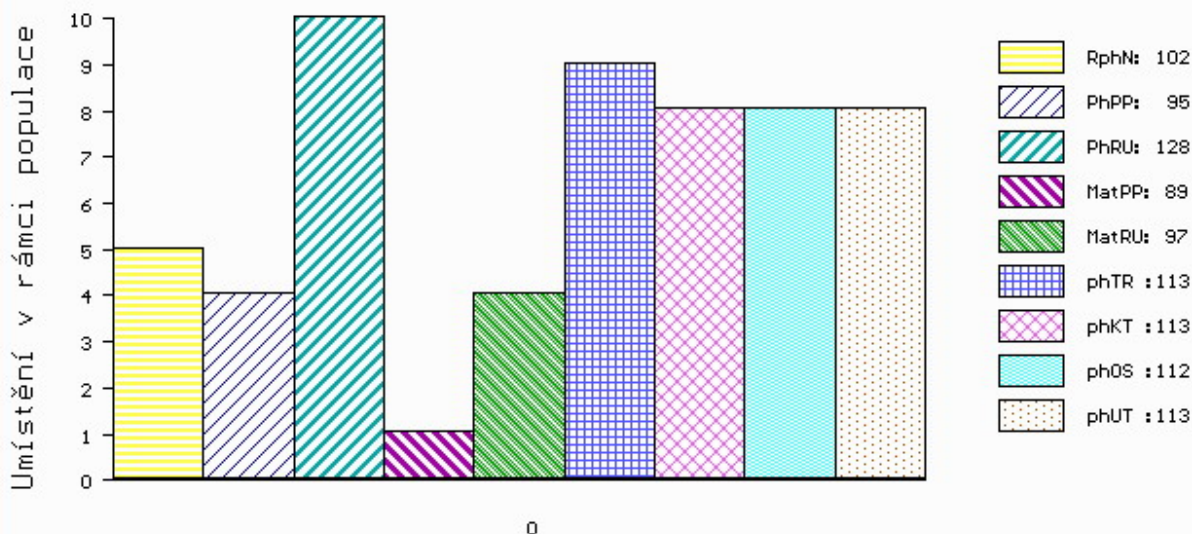

č.kat:05 uš.číslo 000052909 034 CZ

Číslo : 52910 034 CZ EMANOX Z TODNĚ Číslo katalogu 6
 Dat.nar. : 08.02.2018 Plemeno : Y100 Limousine
 Chovatel : Farka Martin, Todně
 Majitel : Farka Martin, Todně

OOO 285 103 DENVER P 1627497238
 OO 285 102 GROGNARD P 1627497464
 MOO 1697159765 FR NUROLLE 1697159765

OTEC ZLM 660 JERK P 1627497663
 OMO 272 387 CHICAGO 1627497123
 MO 1627497358 FR FABELLE 1627497358
 MMO 1627496983 FR ABEILLE 1627496983

OOM ZLI 294 LOUXOR 1995010819
 OM ZLI 374 LILIE Z KALIŠTĚ 031053020507
 MOM 355 517 CZ DOUBRAVKA Z KALIŠTĚ 031517000355

MA 419995 931 CZ /5 ot USEČKA Z TODNĚ P 397000419995931
 OMM ZLI 202 ILLUMINÁLT TIME P 79/9.06.030
 MM 8148 517 CZ KORA Z KALIŠTĚ P 031517008148
 MMM 98004 511 CZ MANILLE 166/0.08.006

Vl.užit:nar: 44 *** kg ve 120d: 226 kg 210d: 329 kg 365d: 513 kg / kříž: 137 cm
 Přírustek od narození: 1328 g / 102 šourek 35 cm
 Věk při ZV 453 dní aktuálně k 26.03.19 hmotnost: 590 kg výška v kříži: 140 cm

PLEMENNÉ HODNOTY										LINEARNÍ HODNOCENÍ							
	pp	ru	pp	ru	TR	KT	OS	UT		Hmot	kříž	TR	KT	OS	UT	CE	
BÝK	PE	108	126	ME	100	83	113	111	109	111							
MATKA	PE	100	114	ME	95	91	103	103	103	104	916	155	29	23	21	8	81
OTEC	PE	106	131	ME	109	79	112	112	110	111	690	146	27	21	20	7	75

HODNOCEN: TR 9 / / 8 KT / / OS / / UT Výsledek:

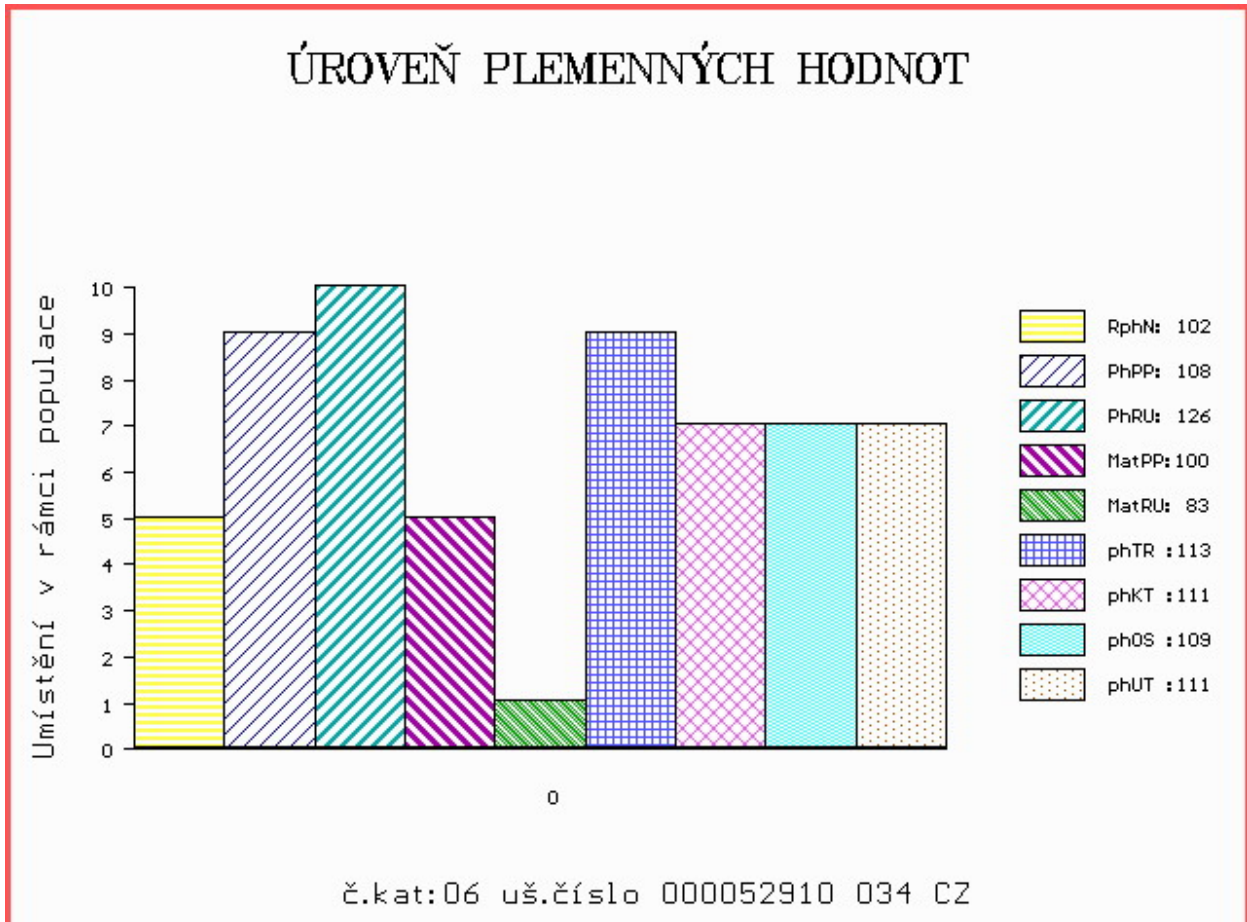

Číslo : 52911 034 CZ EMAN Z TODNĚ P* Číslo katalogu 7
 Dat.nar. : 09.02.2018 Plemeno : Y100 Limousine
 Chovatel : Farka Martin, Todně
 Majitel : Farka Martin, Todně

OOO 285 103 DENVER P 1627497238
 OO 285 102 GROGNARD P 1627497464
 MOO 1697159765 FR NUROLLE 1697159765

OTEC ZLM 660 JERK P 1627497663
 OMO 272 387 CHICAGO 1627497123
 MO 1627497358 FR FABELLE 1627497358
 MMO 1627496983 FR ABEILLE 1627496983

OOM 272 072 CERRY P 05.801 15832
 OM ZLM 031 CAYTANO PP 05.346 47544
 MOM 578862370 DE DOREEN P 05.788 62370

MA 986393506 DE /6 ot GUNDI P 09.863 93506
 OMM 268 393 SINDBAD 0198313211
 MM 533931520 DE GERDA 05.339 31520
 MMM 532775334 DE GAZELLE 05.327 75334

Vl.užit:nar: 48 *** kg ve 120d: 205 kg 210d: 331 kg 365d: 553 kg / kříž: 139 cm
 Přírustek od narození: 1410 g / 96 šourek 35 cm
 Věk při ZV 452 dní aktuálně k 26.03.19 hmotnost: 626 kg výška v kříži: 143 cm

PLEMENNÉ HODNOTY										LINEARNÍ HODNOCENÍ						
	pp	ru	pp	ru	TR	KT	OS	UT		Hmot	kříž	TR	KT	OS	UT	CE
BÝK	PE	102	119	ME	106	92	114	110	106	109						
MATKA	PE	99	102	ME	100	107	101	94	92	93	840 /	148	26	22	21	8 77
OTEC	PE	106	131	ME	109	79	112	112	110	111	690 /	146	27	21	20	7 75

HODNOCEN: TR 10 / /10 KT / / OS / / UT Výsledek:

ÚROVEŇ PLEMENNÝCH HODNOT

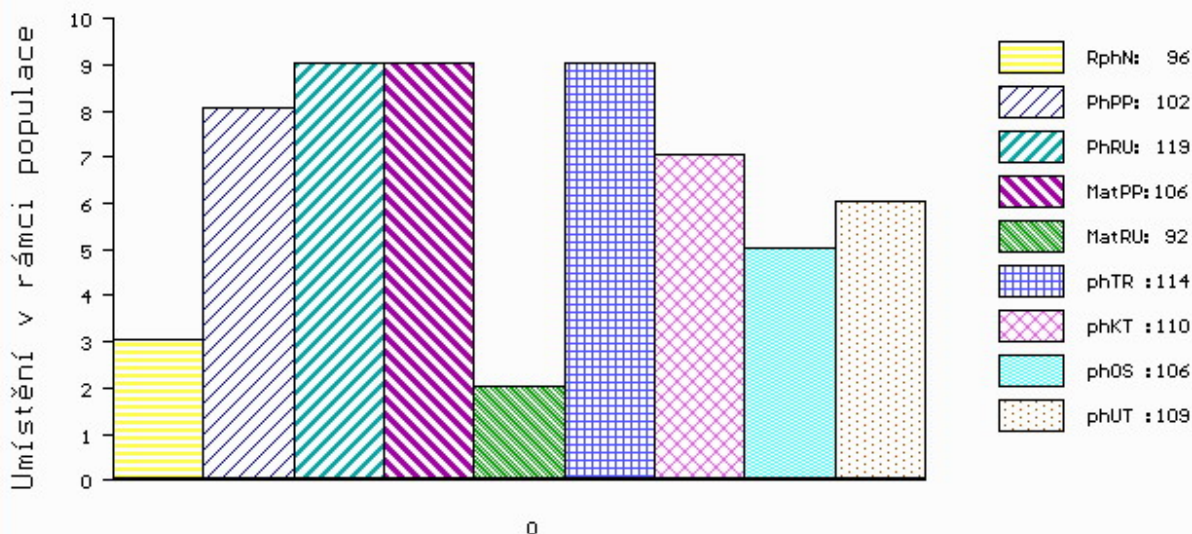

č.kat:07 uš.číslo 000052911 034 CZ

Číslo : 52912 034 CZ EROS Z TODNĚ V* Číslo katalogu 8
 Dat.nar. : 10.02.2018 Plemeno : Y100 Limousine
 Chovatel : Farka Martin, Todně
 Majitel : Farka Martin, Todně

OOO 279 745 LASSE VOM EIDERLAND P 01.146 63171
 OO 281 927 LEONARDO VOM EIDERLAND P 01.166 83991
 MOO 114663187 DE STINE VOM EIDERLAND 01.146 63187

OTEC ZLM 452 LUDWIG PP 01.206 46004
 OMO ZLI 576 TRONSO POLLED ROLF P 46791-00185
 MO 116280841 DE NONA VOM EIDERLAND ET PP 01.162 80841
 MMO 112006689 DE NESSIE VOM EIDERLAND P 01.120 06689

OOM ZLI 294 LOUXOR 1995010819
 OM ZLI 374 LILIE Z KALIŠTĚ 031053020507
 MOM 355 517 CZ DOUBRAVKA Z KALIŠTĚ 031517000355

MA 260192 931 CZ /8 ot PATRONA 397000260192931
 OMM ZLI 268 IONESCO 3693000206
 MM 180743 931 CZ 056000180743931
 MMM 119821 201 CZ P 056201119821

Vl.užit:nar: 49 *** kg ve 120d: 252 kg 210d: 405 kg 365d: 660 kg / kříž: 139 cm
 Přírustek od narození: 1631 g / 108 šourek 37 cm
 Věk při ZV 451 dní aktuálně k 26.03.19 hmotnost: 716 kg výška v kříži: 142 cm

PLEMENNÉ HODNOTY										LINEARNÍ HODNOCENÍ						
	pp	ru	pp	ru	TR	KT	OS	UT		Hmot	kříž	TR	KT	OS	UT	CE
BÝK	PE	79	150	ME	108	75	127	123	119	123						
MATKA	PE	83	116	ME	111	96	100	103	104	103	914	146	25	25	25	9 84
OTEC	PE	91	119	ME	94	91	104	104	103	104	0	0	0	0	0	0

HODNOCEN: TR 10 / /10 KT / / OS / / UT Výsledek:

ÚROVEŇ PLEMENNÝCH HODNOT

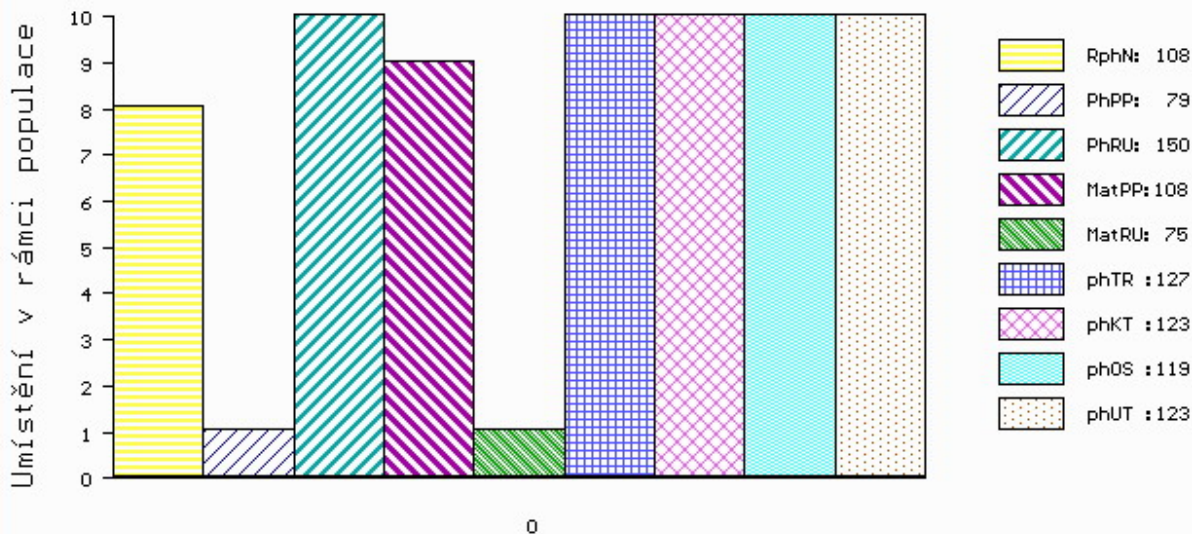

č.kat:08 uš.číslo 000052912 034 CZ

Číslo : 52913 034 CZ EVŽEN Z TODNĚ P* Číslo katalogu 9
 Dat.nar. : 10.02.2018 Plemeno : Y100 Limousine
 Chovatel : Farka Martin, Todně
 Majitel : Farka Martin, Todně

OOO 285 103 DENVER P 1627497238
 OO 285 102 GROGNARD P 1627497464
 MOO 1697159765 FR NUROLLE 1697159765

OTEC ZLM 660 JERK P 1627497663
 OMO 272 387 CHICAGO 1627497123
 MO 1627497358 FR FABELLE 1627497358
 MMO 1627496983 FR ABEILLE 1627496983

OOM ZLI 294 LOUXOR 1995010819
 OM ZLI 374 LILIE Z KALIŠTĚ 031053020507
 MOM 355 517 CZ DOUBRAVKA Z KALIŠTĚ 031517000355

MA 260192 931 CZ /8 ot PATRONA 397000260192931
 OMM ZLI 268 IONESCO 3693000206
 MM 180743 931 CZ 056000180743931
 MMM 119821 201 CZ P 056201119821

Vl.užit:nar: 32 *** kg ve 120d: 173 kg 210d: 319 kg 365d: 451 kg / kříž: 133 cm
 Přírustek od narození: 1164 g / 104 šourek 36 cm
 Věk při ZV 451 dní aktuálně k 26.03.19 hmotnost: 508 kg výška v kříži: 135 cm

PLEMENNÉ HODNOTY										LINEARNÍ HODNOCENÍ						
	pp	ru	pp	ru	TR	KT	OS	UT		Hmot	kříž	TR	KT	OS	UT	CE
BÝK	PE	107	127	ME	104	89	120	114	110	113						
MATKA	PE	83	116	ME	111	96	100	103	104	103	914	146	25	25	25	9 84
OTEC	PE	106	131	ME	109	79	112	112	110	111	690	146	27	21	20	7 75

HODNOCEN: TR 6 / / 4 KT / / OS / / UT Výsledek:

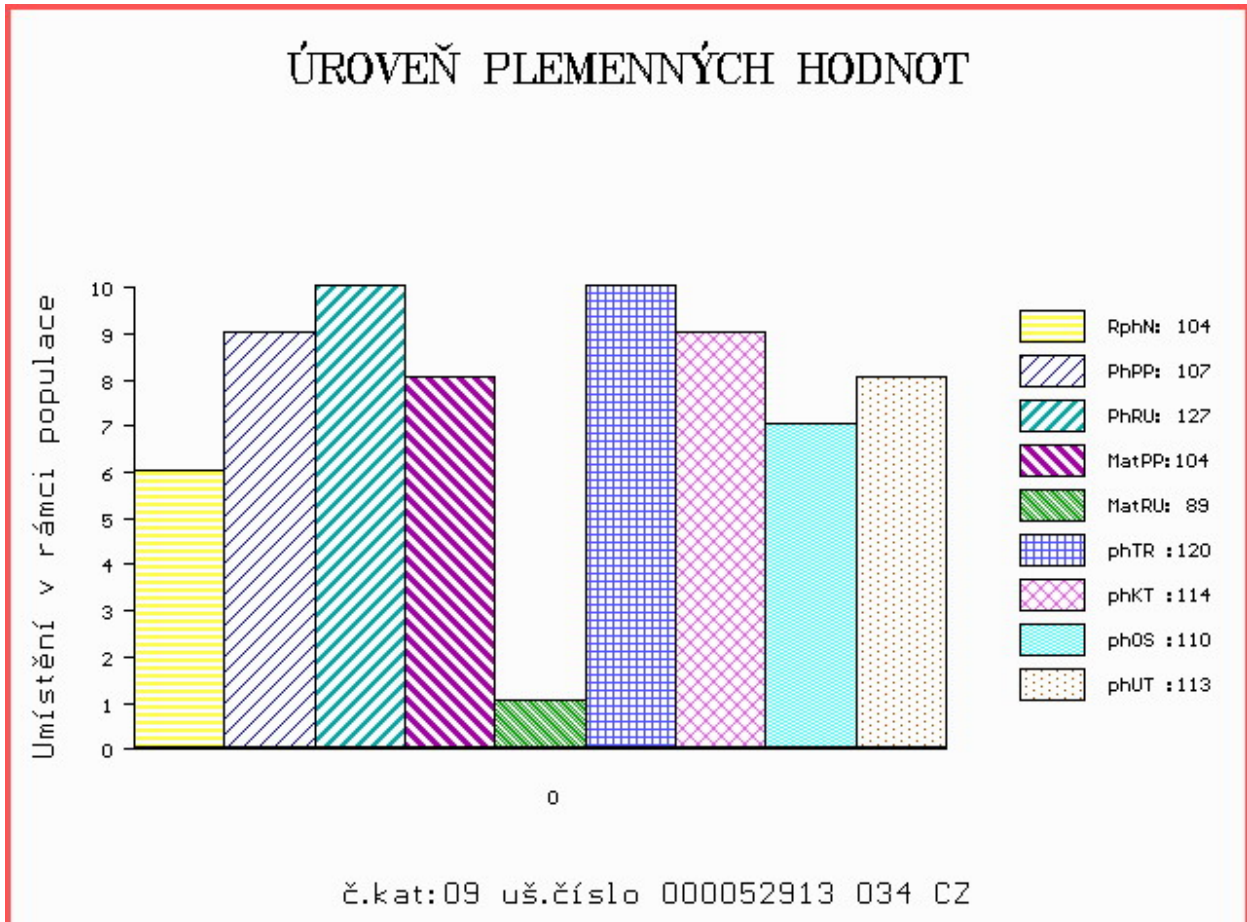

Číslo : 52915 034 CZ ETIVER Z TODNĚ Číslo katalogu 10
 Dat.nar. : 21.02.2018 Plemeno : Y100 Limousine
 Chovatel : Farka Martin, Todně
 Majitel : Farka Martin, Todně

OOO 285 103 DENVER P 1627497238
 OO 285 102 GROGNARD P 1627497464
 MOO 1697159765 FR NUROLLE 1697159765

OTEC ZLM 660 JERK P 1627497663
 OMO 272 387 CHICAGO 1627497123
 MO 1627497358 FR FABELLE 1627497358
 MMO 1627496983 FR ABEILLE 1627496983

OOM 262 686 SOLIDE 1629597295
 OM ZLI 742 VETIVER MN 2304902134
 MOM 2398021960 FR ORTIE 2398021960

MA 530788 931 CZ /2 ot 397000530788931
 OMM ZLI 443 PATOCLE 1200097968
 MM 419993 931 CZ URŠULA Z TODNĚ 397000419993931
 MMM 986047959 DE HALINA P 09.860 47959

Vl.užit:nar: 48 *** kg ve 120d: 208 kg 210d: 315 kg 365d: 510 kg / kříž: 138 cm
 Přírustek od narození: 1402 g / 97 šourek 37 cm
 Věk při ZV 440 dní aktuálně k 26.03.19 hmotnost: 606 kg výška v kříži: 142 cm

PLEMENNÉ HODNOTY										LINEARNÍ HODNOCENÍ								
	pp	ru	pp	ru	TR	KT	OS	UT		Hmot	kříž	TR	KT	OS	UT	CE		
BÝK	PE	95	119	ME	101	90	103	104	102	103								
MATKA	PE	77	103	ME	89	103	100	96	94	95	746	/	147	27	22	22	8	79
OTEC	PE	106	131	ME	109	79	112	112	110	111	690	/	146	27	21	20	7	75

HODNOCEN: TR 10 / / 8 KT / / OS / / UT Výsledek:

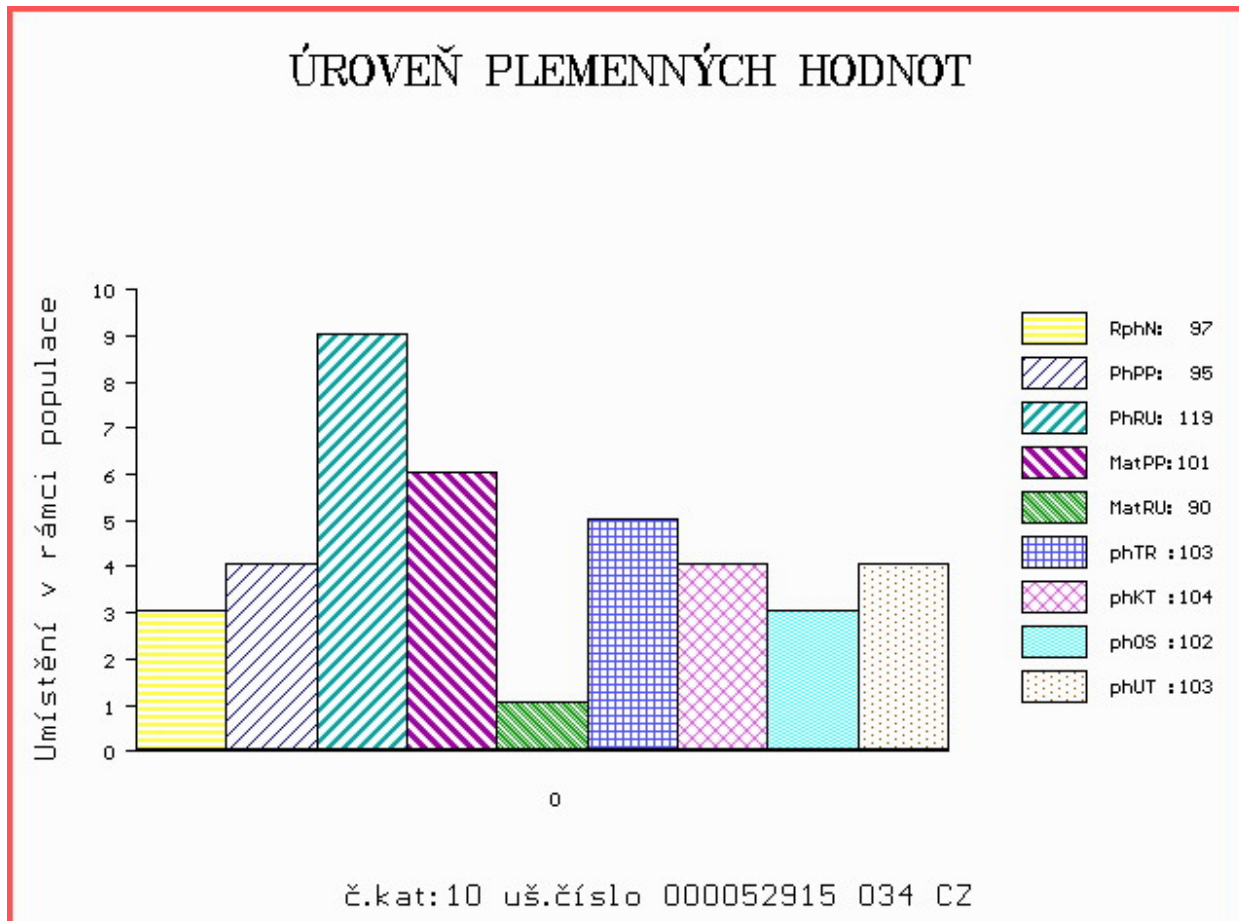

Číslo : 52916 034 CZ ELL Z TODNĚ PP Číslo katalogu 11
 Dat.nar. : 22.02.2018 Plemeno : Y100 Limousine
 Chovatel : Farka Martin, Todně
 Majitel : Farka Martin, Todně

OOO ZLI 553 RYDE URANOS P 57065-00457
 OO 280 062 BARMAN P 2307276935
 MOO 2303330358 FR TAQUINE 2303330358

Otec ZLM 236 BELOT P 09.430 84640

OMO ZLI 295 MALIBU 3696026196
 MO 939218091 DE 09.392 18091
 MMO 5703412713 FR SERAINE 5703412713

OOM ZLI 294 LOUXOR 1995010819
 OM ZLI 374 LILIE Z KALIŠTĚ 031053020507
 MOM 355 517 CZ DOUBRAVKA Z KALIŠTĚ 031517000355

MA 41992 931 CZ /5 ot ULMA Z TODNĚ P 397000419992931

OMM ZLI 292 KERN'S POLLED SULVAIN PP 07.675 53942
 MM 297080 931 CZ 253000297080931
 MMM 105905 208 CZ INKA Z OSTRÉHO 253000105905208

Vl.užit:nar: 51 *** kg ve 120d: 202 kg 210d: 312 kg 365d: 531 kg / kříž: 137 cm
 Přírustek od narození: 1257 g / 90 šourek 34 cm
 Věk při ZV 439 dní aktuálně k 26.03.19 hmotnost: 550 kg výška v kříži: 139 cm

PLEMENNÉ HODNOTY

LINEARNÍ HODNOCENÍ

	pp	ru	pp	ru	TR	KT	OS	UT	Hmot	kříž	TR	KT	OS	UT	CE		
BÝK	PE	82	108	ME	71	99	102	104	107	104							
MATKA	PE	97	107	ME	71	98	99	97	96	96	684	143	20	21	20	7	68
Otec	PE	103	108	ME	77	102	103	106	107	107	1124	154	23	22	23	7	75

HODNOCEN: TR 8 / / 9 KT / / OS / / UT Výsledek:

ÚROVEŇ PLEMENNÝCH HODNOT

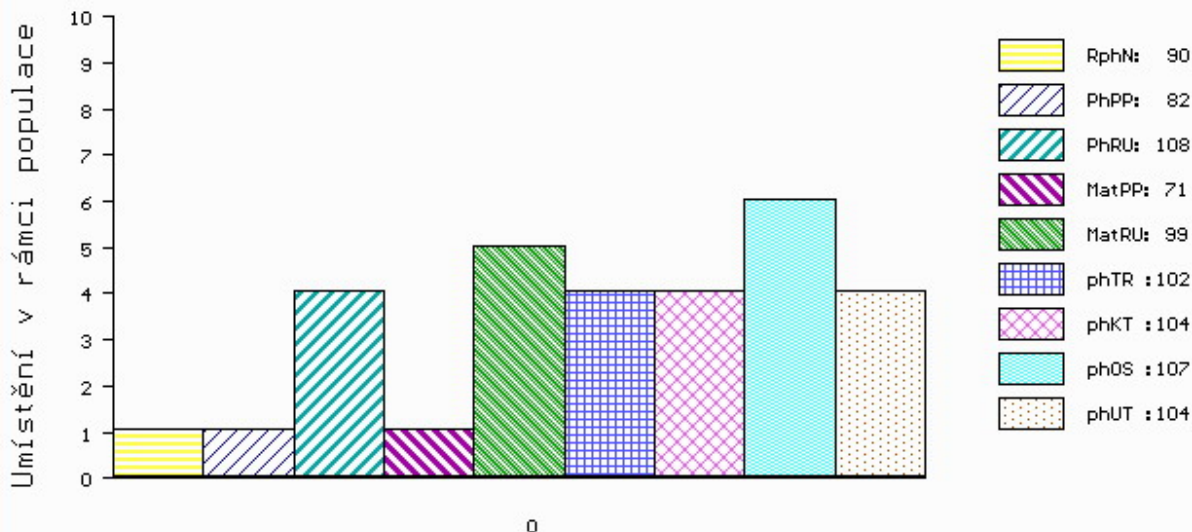

č.kat:11 uš.číslo 000052916 034 CZ

Číslo : 52919 034 CZ EMPTY Z TODNĚ Číslo katalogu 12
 Dat.nar. : 16.03.2018 Plemeno : Y100 Limousine
 Chovatel : Farka Martin, Todně
 Majitel : Farka Martin, Todně

OOO ZLI 553 RYDE URANOS P 57065-00457
 OO 280 062 BARMAN P 2307276935
 MOO 2303330358 FR TAQUINE 2303330358

O TEC ZLM 236 BELOT P 09.430 84640

OMO ZLI 295 MALIBU 3696026196
 MO 939218091 DE 09.392 18091
 MMO 5703412713 FR SERAINE 5703412713

OOM 270 376 PAYCHECK P 134893
 OM ZLI 535 VIGNY.B V 8604154069
 MOM 8699139769 FR PENSEE B 8699139769

MA 419997 931 CZ /5 ot 397000419997931

OMM ZLI 932 C.N.MAJOR V 05.801 34792
 MM 985808 437 DE BRUNI 09.858 08437
 MMM 937212542 DE BLANKA P 09.372 12542

Vl.užit:nar: 40 *** kg ve 120d: 203 kg 210d: 301 kg 365d: 500 kg / kříž: 135 cm
 Přírustek od narození: 1259 g / 86 šourek 36 cm
 Věk při ZV 417 dní aktuálně k 26.03.19 hmotnost: 512 kg výška v kříži: 135 cm

PLEMENNÉ HODNOTY										LINEARNÍ HODNOCENÍ							
	pp	ru	pp	ru	TR	KT	OS	UT	Hmot	kříž	TR	KT	OS	UT	CE		
BÝK	PE	105	107	ME	89	111	98	99	100	100							
MATKA	PE	96	114	ME	104	118	100	99	99	99	802	146	26	22	21	8	77
O TEC	PE	103	108	ME	77	102	103	106	107	107	1124	154	23	22	23	7	75

HODNOCEN: TR 7 / / 8 KT / / OS / / UT Výsledek:

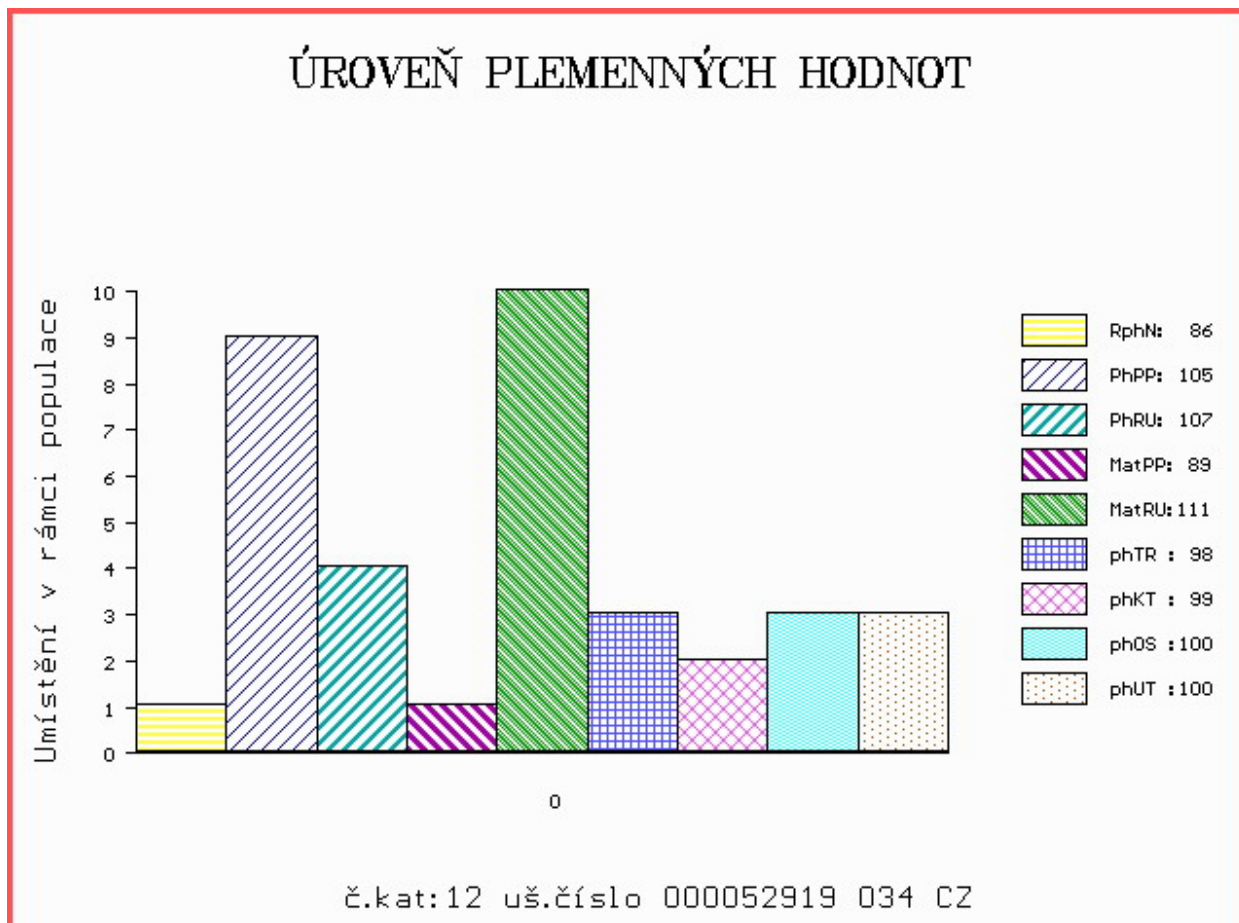

Číslo : 52920 034 CZ EMBLÉM Z TODNĚ PP Číslo katalogu 13
 Dat.nar. : 30.03.2018 Plemeno : Y100 Limousine
 Chovatel : Farka Martin, Todně
 Majitel : Farka Martin, Todně

OOO ZLI 553 RYDE URANOS P 57065-00457
 OO 280 062 BARMAN P 2307276935
 MOO 2303330358 FR TAQUINE 2303330358

O TEC ZLM 236 BELOT P 09.430 84640
 OMO ZLI 295 MALIBU 3696026196
 MO 939218091 DE 09.392 18091
 MMO 5703412713 FR SERAINE 5703412713

OOM 269 916 KERN'S POLLED HORTENSIA ET P 07.675 53941
 OM 271 026 KENTUCKY THURNSTOCK P 09.352 70839
 MOM 931971421 DE TST THURNSTOCK DONIA P 09.319 71421

MA 985265008 DE /9 ot ANGIE P 09.852 65008
 OMM 271 028 MC ARTUR KÖNIGSANBAU P 01.120 13325
 MM 935313643 DE ASTRA P 09.353 13643
 MMM 980935636 DE ASTER 09.809 35636

Vl.užit:nar: 39 *** kg ve 120d: 226 kg 210d: 315 kg 365d: 530 kg / kříž: 137 cm
 Přírustek od narození: 1343 g / 88 šourek 34 cm
 Věk při ZV 403 dní aktuálně k 26.03.19 hmotnost: 524 kg výška v kříži: 137 cm

PLEMENNÉ HODNOTY										LINEARNÍ HODNOCENÍ								
	pp	ru	pp	ru	TR	KT	OS	UT		Hmot	kříž	TR	KT	OS	UT	CE		
BÝK	PE	112	109	ME	89	100	108	106	107	108								
MATKA	PE	112	96	ME	104	106	96	93	93	94	816	/	146	26	21	23	7	77
O TEC	PE	103	108	ME	77	102	103	106	107	107	1124	/	154	23	22	23	7	75

HODNOCEN: TR 9 / / 9 KT / / OS / / UT Výsledek:

ÚROVEŇ PLEMENNÝCH HODNOT

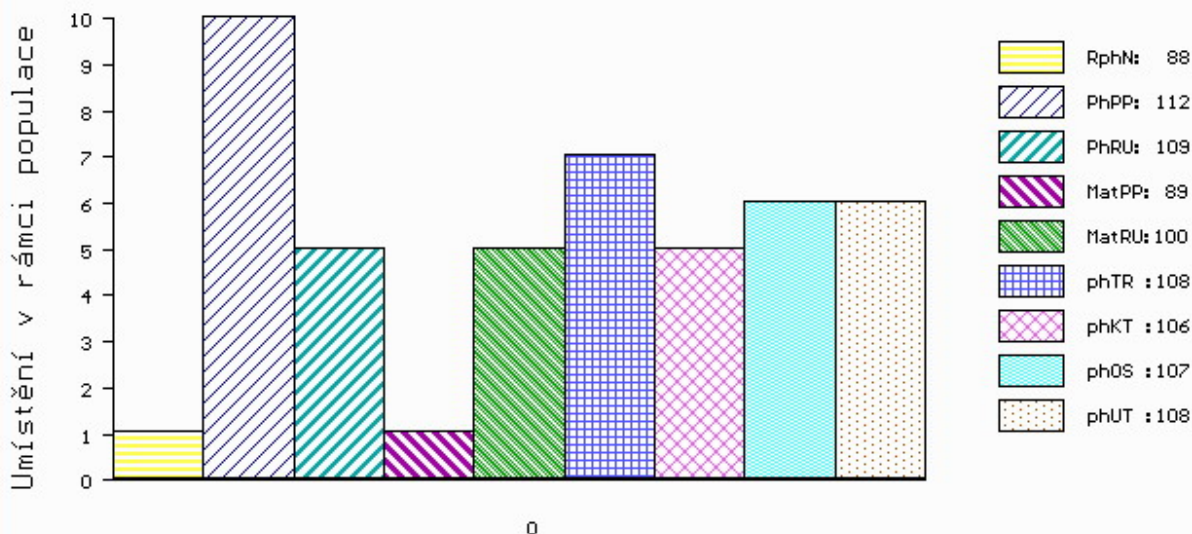

č.kat:13 uš.číslo 000052920 034 CZ

Číslo : 52921 034 CZ ERSAC Z TODNĚ P* Číslo katalogu 14
 Dat.nar. : 30.03.2018 Plemeno : Y100 Limousine
 Chovatel : Farka Martin, Todně
 Majitel : Farka Martin, Todně

OOO 285 103 DENVER P 1627497238
 OO 285 102 GROGNARD P 1627497464
 MOO 1697159765 FR NUROLLE 1697159765

OTEC ZLM 660 JERK P 1627497663
 OMO 272 387 CHICAGO 1627497123
 MO 1627497358 FR FABELLE 1627497358
 MMO 1627496983 FR ABEILLE 1627496983

OOM 265 079 HEROS BIS 1992000066
 OM 272 391 BUBERSAC 1932476870
 MOM 1931126476 FR SCARLETT 1931126476

MA 1602801490 FR /6 ot FLAVIE ED 1602801490
 OMM 271 763 FARFELU 3590041262
 MM 1602801127 FR ALIENOR ED 1602801127
 MMM 1697158625 FR NINA 1697158625

Vl.užit:nar: 49 *** kg ve 120d: 238 kg 210d: 364 kg 365d: 594 kg / kříž: 138 cm
 Přírustek od narození: 1493 g / 105 šourek 35 cm
 Věk při ZV 403 dní aktuálně k 26.03.19 hmotnost: 588 kg výška v kříži: 138 cm

PLEMENNÉ HODNOTY										LINEARNÍ HODNOCENÍ						
	pp	ru	pp	ru	TR	KT	OS	UT		Hmot	kříž	TR	KT	OS	UT	CE
BÝK	PE	98	124	ME	101	95	115	111	109	111						
MATKA	PE	97	106	ME	90	118	108	103	101	103	840	/ 150	26	22	20	7 75
OTEC	PE	106	131	ME	109	79	112	112	110	111	690	/ 146	27	21	20	7 75

HODNOCEN: TR 9 / /10 KT / / OS / / UT Výsledek:

ÚROVEŇ PLEMENNÝCH HODNOT

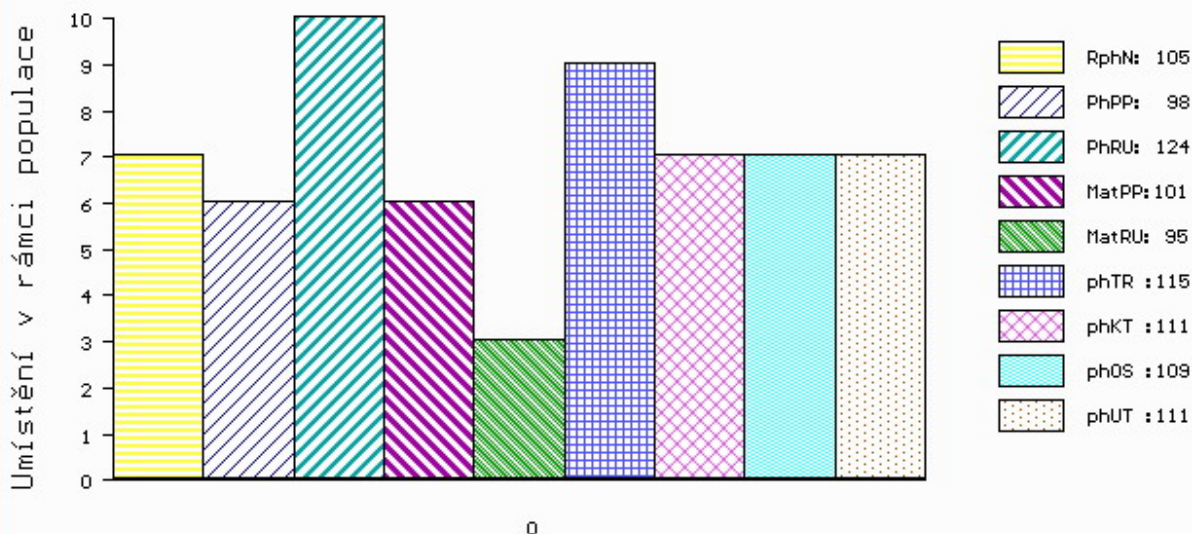

č.kat:14 uš.číslo 000052921 034 CZ

Číslo : 52922 034 CZ ERK Z TODNĚ Číslo katalogu 15
 Dat.nar. : 31.03.2018 Plemeno : Y100 Limousine
 Chovatel : Farka Martin, Todně
 Majitel : Farka Martin, Todně

OOO 285 103 DENVER P 1627497238
 OO 285 102 GROGNARD P 1627497464
 MOO 1697159765 FR NUROLLE 1697159765

OTEC ZLM 660 JERK P 1627497663
 OMO 272 387 CHICAGO 1627497123
 MO 1627497358 FR FABELLE 1627497358
 MMO 1627496983 FR ABEILLE 1627496983

OOM 265 620 BAMBINO-MN 8786001669
 OM ZLI 268 IONESCO 3693000206
 MOM 3687001802 FR COQUETTE 3687001802

MA 368104 931 CZ /3 ot TAMARA Z TODNĚ 397000368104931
 OMM ZLI 400 NEUF 2297004114
 MM 294942 961 CZ 396000294942961
 MMM 4805007187 FR VELLE 4805007187

Vl.užit:nar: 43 *** kg ve 120d: 176 kg 210d: 322 kg 365d: 572 kg / kříž: 139 cm
 Přírustek od narození: 1447 g / 106 šourek 36 cm
 Věk při ZV 402 dní aktuálně k 26.03.19 hmotnost: 564 kg výška v kříži: 139 cm

PLEMENNÉ HODNOTY										LINEARNÍ HODNOCENÍ						
	pp	ru	pp	ru	TR	KT	OS	UT		Hmot	kříž	TR	KT	OS	UT	CE
BÝK	PE	104	122	ME	111	83	99	94	93	94						
MATKA	PE	104	107	ME	114	89	78	79	82	80	774 /	144	24	21	23	8 76
OTEC	PE	106	131	ME	109	79	112	112	110	111	690 /	146	27	21	20	7 75

HODNOCEN: TR 10 / /10 KT / / OS / / UT Výsledek:

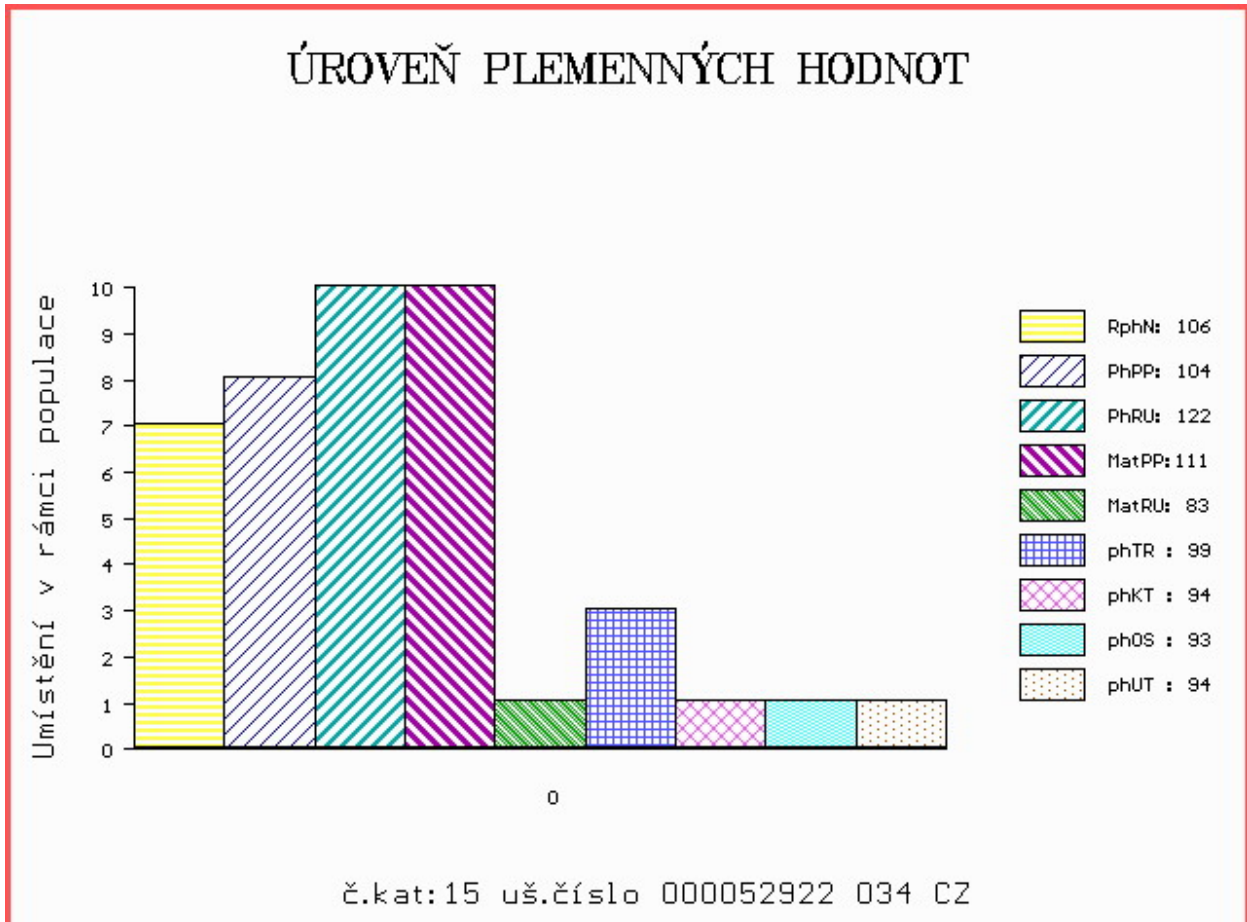

Číslo : **66361 034 CZ** **EMÍR Z TODNĚ** Číslo katalogu 16
 Dat.nar. : 19.02.2018 Plemeno : UU100 Aubrac
 Chovatel : Farka Martin, Todně
 Majitel : Farka Martin, Todně

OOO 279 172 BOGOSSE 1206036758
 OO ZAU 012 EROS 1210004217
 MOO 1207018129 FR CARESSE 1207018129

O TEC ZAU 080 CÉZAR Z TODNĚ ET 014000945955031

OMO 279 089 CANTAIRE 1207026462
 MO 1211001609 FR 1609 1211001609
 MMO 1201032185 FR SARCELLE 1201032185

OOM 000 LEBROU 1295011546
 OM 272 330 TENOR 1202022494
 MOM 1298029682 FR OPERA 1298029682

MA 1531116822 FR /4 ot 6822 1531116822

OMM 272 331 MUSCAT 1596074090
 MM 1521423032 FR SUZIE 1521423032
 MMM 1591010511 FR TRAPPE 1591010511

Vl.užit:nar: **39** kg ve 120d: **224** kg 210d: **366** kg 365d: **607** kg / kříž: **133** cm
 Přírustek od narození: **1578 g / 109** šourek **42** cm
 Věk při ZV **442** dní aktuálně k 26.03.19 hmotnost: **670** kg výška v kříži: **135** cm

PLEMENNÉ HODNOTY										LINEARNÍ HODNOCENÍ								
	pp	ru	pp	ru	TR	KT	OS	UT		Hmot	kříž	TR	KT	OS	UT	CE		
BÝK	PE	102	123	ME	95	118	110	109	108	107								
MATKA	PE	104	116	ME	96	132	101	98	97	96	670	/	137	20	18	18	6	62
O TEC	PE	100	115	ME	95	111	105	111	113	109	620	/	131	27	25	25	8	85

HODNOCEN: TR 10 / /10 KT / / OS / / UT Výsledek:

ÚROVEŇ PLEMENNÝCH HODNOT

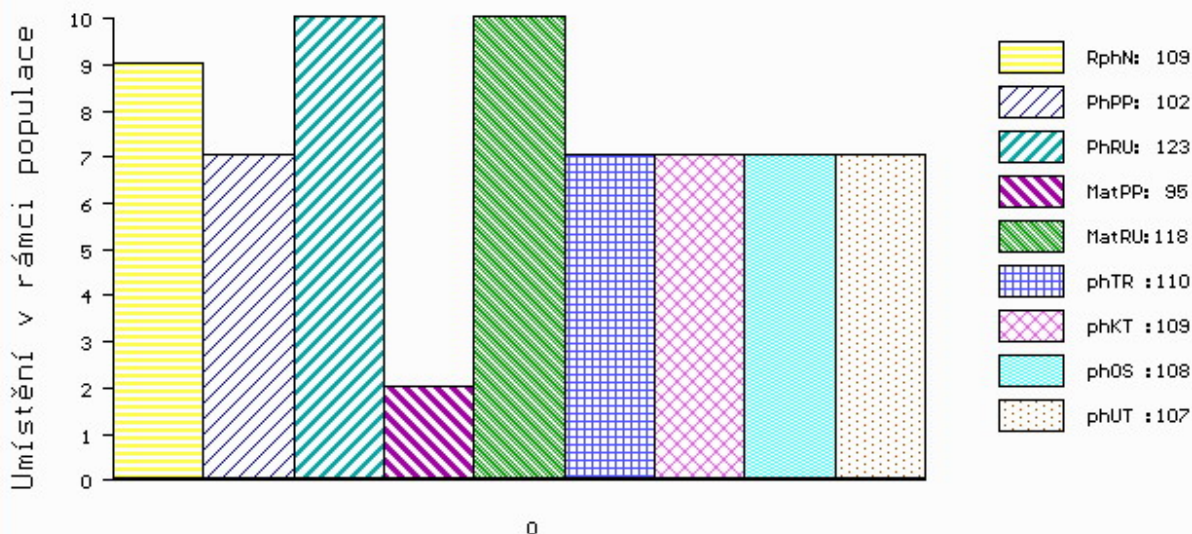

č.kat:16 uš.číslo 000066361 034 CZ

Býci vyřazení před základním výběrem

Číslo : **52918 034 CZ** **ERORR Z TODNĚ P*** Číslo katalogu 17
 Dat.nar. : 28.02.2018 Plemeno : Y100 Limousine
 Chovatel : Farka Martin, Todně
 Majitel : Farka Martin, Todně

OOO ZLI 553 RYDE URANOS P 57065-00457
 OO 280 062 BARMAN P 2307276935
 MOO 2303330358 FR TAQUINE 2303330358

O TEC ZLM 236 BELOT P 09.430 84640
 OMO ZLI 295 MALIBU 3696026196
 MO 939218091 DE 09.392 18091
 MMO 5703412713 FR SERAINE 5703412713

OOM 265 068 JABOT 1993015958
 OM ZLI 295 MALIBU 3696026196
 MOM 3692005630 FR HAITI 3692005630

MA 450266 931 CZ /4 ot ULIBA Z TODNĚ P 397000450266931
 OMM ZLM 031 CAYTANO PP 05.346 47544
 MM 986047 976 DE GITTE P 09.860 47976
 MMM 532775334 DE GAZELLE 05.327 75334

Vl.užit:nar: **49** *** kg ve 120d: **179** kg 210d: **291** kg 365d: **436** kg / kříž: **133** cm
 Přírustek od narození: **1066 g / 87** šourek **34** cm
 Věk při ZV **433** dní aktuálně k 26.03.19 hmotnost: **466** kg výška v kříži: **136** cm

PLEMENNÉ HODNOTY										LINEARNÍ HODNOCENÍ						
	pp	ru	pp	ru	TR	KT	OS	UT		Hmot	kříž	TR	KT	OS	UT	CE
BÝK	PE	82	97	ME	78	110	93	91	92							
MATKA	PE	81	96	ME	78	113	94	94	94		682	/ 143	21	21	20	7 69
O TEC	PE	103	108	ME	77	102	103	106	107	107	1124	/ 154	23	22	23	7 75

HODNOCEN: TR 7 / / 3 KT / / OS / / UT Výsledek: **před ZV-hm.365d**

