

KATALOG ZÁKLADNÍHO VÝBĚRU
dne 19.05.2019
Šťastný Antonín, SZ, Vědlice
Začátek cca 10,00 hod.

Č. k.	Číslo býčka	OTEC st.reg.	DATUM NAROZENÍ	PLEM	HM. kg	KŘ. cm	Přír.od nar. g	RPH	CHOVATEL
1	590344 042 CZ	ZBA 795	19.10.17	Q100	642	145	1122 g	93	Šťastný Antonín, SZ, Vědlice
2	590347 042 CZ	ZBA 955	15.01.18	Q100	520	139	1092 g	96	Šťastný Antonín, SZ, Vědlice
3	590348 042 CZ	ZBA 908	15.01.18	Q100	538	144	1115 g	106	Šťastný Antonín, SZ, Vědlice
4	590351 042 CZ	ZBA 795	19.02.18	Q100	461	141	1007 g	96	Šťastný Antonín, SZ, Vědlice
5	590357 042 CZ	ZBA 794	14.03.18	Q100	443	136	1013 g	102	Šťastný Antonín, SZ, Vědlice
6	590366 042 CZ	ZBA 793	26.03.18	Q100	435	135	1016 g	110	Šťastný Antonín, SZ, Vědlice
7	590368 042 CZ	ZBA 793	28.03.18	Q100	440	139	1069 g	100	Šťastný Antonín, SZ, Vědlice

Býci vyřazení před základním výběrem

Č. k.	Číslo býčka	OTEC st.reg.	Datum narození	Plem.	Body VT HM	CHOVATEL	Důvod vyřaz.
8	590364 042 CZ	ZBA 877	25.03.18	Q100	5 3	Šťastný Antonín, SZ, Vědlice	před ZV-hm.365d

Plemenné hodnoty uvedené v katalogu jsou spočítány k 31.03.2019



Vysvětlivky ke zkratkám ve jménech v katalogu :

ET	- býček narozen po embryotrasferu
RED	- zbarvení red angus
P,V	- bezrohý / volný roh (* - testováno testem DNA)
PP	- bezrohý – homozygot (stanoveno testem DNA)
R	- rohatý (* - testováno testem DNA)
+/+ ,WT/WT	- nepřenáší alelu způsobujícími dvojí osvalení (GS, AA)
MH/+	- heterozygot s jednou alelou podmiňující dvojí osvalení (GS)
MH/MH	- homozygot - obě alely podmiňující dvojí osvalení (GS – oddíl „B“ PK)
Porodní hmot (nar)	- u plemene AA,BA,HE,CH,MS,LI způsob zjišťování porodní hmotnosti v chovu * * * - váženo při narození , * * - odhadováno , * - nesledováno

U matek plemene BA

Třída	Výška kříž (cm)	Hmotnost (kg)	RPH přímý efekt	RPH mat. efekt	RPH osvalení
SE	147 a více	800 a více	105 a vic	103 a vic	103 a vic
EC	147 a více	800 a více	105 a vic	pod 103	103 a vic
EM	147 a více	800 a více	pod 105	103 a vic	pod 103
CM	pod 147	pod 800	105 a vic	103 a vic	103 a vic
C1	pod 147	pod 800	105 a vic	pod 103	103 a vic
M1	pod 147	pod 800	pod 105	103 a vic	pod 103

Popisky grafu úrovně plemenných hodnot

Jednotlivé plemenné hodnoty jsou rozděleny do pásem na základě výpočtu kvantilu normálního rozložení, které udávají, jak si konkrétní jedinec stojí v porovnání s průměrem populace plemenných býčků odchovaných v období 2014 – 2019.

pásma	Pozice býka v rámci populace	zkratka	Popis údaje v grafu
10	býk patří hodnotou RPH do 10 % nejlepších býků v daném ukazateli	<i>RphT</i>	RPH pro přírůstek v testu
9	býk patří hodnotou RPH do 20 % nejlepších býků v daném ukazateli	<i>RphN</i>	RPH pro životní přírůstek
8	býk patří hodnotou RPH do 30 % nejlepších býků v daném ukazateli	<i>RpPP</i>	RPH pro přímý efekt porody
7	býk patří hodnotou RPH do 40 % nejlepších býků v daném ukazateli	<i>RpRU</i>	RPH pro přímý efekt růst
6	býk patří hodnotou RPH do 50 % nejlepších býků v daném ukazateli	<i>MatPP</i>	RPH pro maternální efekt porody
5	býk patří hodnotou RPH do průměru býků v daném ukazateli	<i>MatRU</i>	RPH pro maternální efekt růst
4	býk patří hodnotou RPH do 60 % nejlepších býků v daném ukazateli	<i>phTR</i>	RPH pro lineární hodnocení těl. rámec
3	býk patří hodnotou RPH do 70 % nejlepších býků v daném ukazateli	<i>phKT</i>	RPH pro lineární hodnocení kap. těla
2	býk patří hodnotou RPH do 80 % nejlepších býků v daném ukazateli	<i>phOS</i>	RPH pro lineární hodnocení osvalení
1	býk patří hodnotou RPH do 90 % nejlepších býků v daném ukazateli	<i>phUT</i>	RPH pro lineární hodnocení užit. typ

Hlavní selekční kritéria pro výběr do plemenitby na OPB a odchovu u chovatele

Hlavním selekčním kritériem bude pouze lineární hodnocení při základním výběru.

Důvody vyřazení před základním výběrem

- hodnocení tělesného rámce (1,2,3 body dle parametrů daného plemene)
- hodnocení bodů za hmotnost v 365 dnech (1,2,3 body dle parametrů daného plemene)
- nepředvedení býka k základnímu výběru na ohlávce nebo na vodící tyči
- na základě rozhodnutí majitele býka o jeho vyřazení
- zdravotní důvody (displazie varlat, apod.)

Důvody vyřazení při základním výběrem

- hodnocení délky těla (1,2,3 body dle parametrů daného plemene)
- hodnocení ukazatelů kapacity těla (1,2,3 body dle parametrů daného plemene)
- hodnocení ukazatelů osvalení (1,2,3 body dle parametrů daného plemene)
- hodnocení užitkového typu (1,2,3 body dle parametrů daného plemene)
- závažné vady exteriéru při základním výběru
- neodpovídající funkčnost končetin při základním výběru
- zdravotní důvody (displazie varlat, apod.)

Reklamační řád pro základní výběry býků

Majitel odchovávaného býčka má právo podat reklamaci proti rozhodnutí výběrové komise (ČSCHMS). Tato reklamační může mít písemnou nebo ústní formu. Předmětem reklamační může být pouze konečný výsledek výběru (vybrán, odročen, vyřazen), nikoliv nesouhlas s bodovým hodnocením daného býka. Po skončení základního výběru býků vyzve předseda výběrové komise k podání případných protestů (reklamací). Reklamační se podává předsedovi výběrové komise nejpozději do 60-ti minut od jeho výzvy. Jménem majitele býka může jednat také zástupce odchovny plemenných býků (OPB). Reklamační je podmíněna složením nevratné kauce 1000 Kč, přičemž polovina z této částky je určena pro provozovatele OPB a polovina pro ČSCHMS. Tato kauce musí být složena okamžitě v hotovosti v době podání reklamační předsedovi výběrové komise. Po vznesení reklamační a složení nevratné kauce následuje nové předvedení býka.

V případě shodného verdiktu výběrové komise a majitele býka je platný tento shodný verdikt. V případě neshody mezi verdiktem výběrové komise a majitelem býka je býk odročen a bude proveden nový základní výběr. V případě opakovaného protestu je nutné reklamaci podat písemnou formou. Provedení nového základního výběru je podmíněno složením kauce 5000 Kč za každého reklamovaného býka. Kauce se skládá na účet ČSCHMS nejpozději do 10-ti kalendářních dnů ode dne provedení základního výběru. V případě, že nebudou peníze připsány na účet v daném termínu, platí původní verdikt výběrové komise a reklamační se dále neřeší. Nový základní výběr se uskuteční do 30-ti dnů od sporného výběru, pokud se obě strany nedohodnou jinak. Většinové složení komise nesmí být totožné se složením komise, která vynesla sporný verdikt. O složení nové komise rozhoduje ČSCHMS po dohodě s příslušnou Radou PK daného plemene. O závěru nového základního výběru je sepsán nový výběrový protokol. Proti tomuto rozhodnutí se již nelze dále odvolat. V případě, že je potvrzeno původní rozhodnutí výběrové komise, propadá kauce ve prospěch ČSCHMS, v opačném případě se vrací majiteli býka do 10-ti kalendářních dnů od provedení nového základního výběru. Náklady spojené s novým základním výběrem (zejména cestovné členů výběrové komise, případně oprávněné nároky spojené s odměnou za odvedenou práci) nese strana, která při svém rozhodnutí či jednání nebyla v právu. Tyto náklady jsou zúčtovány na základě vystavené faktury zaslané druhé straně nejpozději do 14 dnů od provedení opakovaného základního výběru. V každém případě se o reklamaci vede písemný zápis. Rozhodnutí výběrové komise se váže ke konkrétnímu zvířeti v konkrétním čase a není možno se na něj odvolávat v případných následných sporech.

Schváleno výborem ČSCHMS dne 21.3.2006 v Hradištku pod Medníkem, změny schváleny 9.6.2017 Grémiem předsedů rad plemenných knih v Hradištku pod Medníkem



<u>Sekretariát:</u> ČSCHMS Praha Těšnov 17 11705 Praha 1 Mobil : +420 724 007 860 Telefon : +420 221 812 865 E-mail : info@cschms.cz	<u>Ředitel PK</u> Kopecký Jan Osík 201 569 67 Osík u Litomyšle Mobil : +420 724 007 862 Telefon : +420 461 612 809 E-mail : kopecky@cschms.cz	<u>Adresa PK</u> Honová Nina Osvoboditelů 35/9 410 02 Lovosice Mobil : +420 724 073 641 E-mail : honova@cschms.cz
------------------------------------------------------------------------------------------------------------------------------------------------------------------------------------------------	------------------------------------------------------------------------------------------------------------------------------------------------------------------------------------------------------------	----------------------------------------------------------------------------------------------------------------------------------------------------------------------------

Číslo : 590344 042 CZ DANTOS Z ROCHOVA Číslo katalogu 1
 Dat.nar. : 19.10.2017 Plemeno : Q100 Blonde d Aquitaine
 Chovatel : Šťastný Antonín, SZ, Vědlice
 Majitel : Šťastný Antonín, SZ, Vědlice

OOO 271 913 TAOLENN 2910326620
 OO ZBA 697 AARON 3205720660
 MOO 2497017328 FR NALINE 2497017328

OTEC ZBA 795 GINTONIC 4004263979
 OMO 273 333 SINBAD 4006009917
 MO 4004169597 FR COLA 4004169597
 MMO 4098012309 FR OKINAWA 4098012309

OOM ZBA 215 FALLOU 6490016449
 OM 269 692 PAPYRUS 4429572299
 MOM 4496021616 FR MEDINA 4496021616

MA 6464219607 FR CM /8 ot BABYLIS 6464219607
 OMM 269 696 LAU 6495035104
 MM 6464707043 FR NATALIA 6464707043
 MMM 6495035089 FR LEA 6495035089

Vl.užit:nar: 54 *** kg ve 120d: 220 kg 210d: 323 kg 365d: 485 kg / kříž: 0 cm
 Přírustek od narození: 1122 g / 93 šourek 38 cm
 Věk při ZV 577 dní aktuálně k 27.03.19 hmotnost: 642 kg výška v kříži: 145 cm

PLEMENNÉ HODNOTY										LINEARNÍ HODNOCENÍ								
	pp	ru	pp	ru	TR	KT	OS	UT		Hmot	kříž	TR	KT	OS	UT	CE		
BÝK	PE	99	106	ME	113	99	110	113	112	112								
MATKA	PE	109	112	ME	102	106	117	129	130	129	750	/	147	19	21	19	6	65
OTEC	PE	89	86	ME	122	99	96	83	80	82	710	/	155	29	18	18	7	72

HODNOCEN: TR 8 / / 7 KT / / OS / / UT Výsledek:

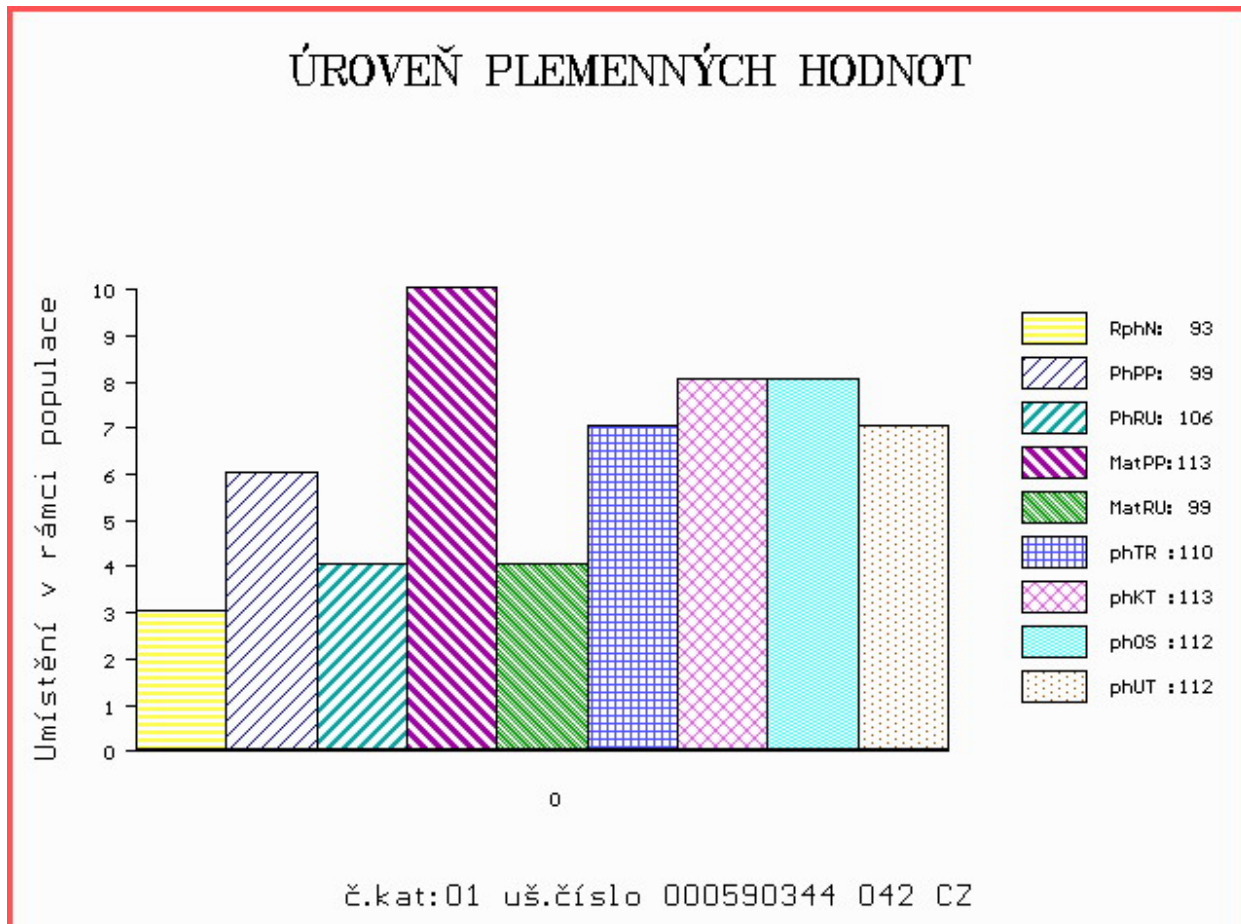

Číslo : 590347 042 CZ EBONIT Z ROCHOVA Číslo katalogu 2
 Dat.nar. : 15.01.2018 Plemeno : Q100 Blonde d Aquitaine
 Chovatel : Šťastný Antonín, SZ, Vědlice
 Majitel : Šťastný Antonín, SZ, Vědlice

OOO 268 697 FROU FROU 6490016186
 OO ZBA 509 OPELSO 1198002214
 MOO 1195001261 FR 0261 1195001261

OTEC ZBA 955 BIZCAI 6464226822
 OMO ZBA 473 NIELSEN 8197237897
 MO 6464157325 FR UBAYE 6464157325
 MMO 6464025267 FR MAYA 6464025267

OOM 279 634 CYCLONE 5351641413
 OM ZBA 878 HERCULE 2934986466
 MOM 2934986301 FR CAPUCINE 2934986301

MA 170353 942 CZ /1 ot AFRODITA Z ROCHOVA 004000170353942
 OMM ZBA 479 AMBITIEUX 6464199625
 MM 137662 942 CZ SISI Z ROCHOVA 004000137662942
 MMM 6464226221 FR BOHEME 6464226221

Vl.užit:nar: 44 *** kg ve 120d: 182 kg 210d: 293 kg 365d: 466 kg / kříž: 134 cm
 Přírustek od narození: 1092 g / 96 šourek 34 cm
 Věk při ZV 489 dní aktuálně k 27.03.19 hmotnost: 520 kg výška v kříži: 139 cm

PLEMENNÉ HODNOTY										LINEARNÍ HODNOCENÍ							
	pp	ru	pp	ru	TR	KT	OS	UT		Hmot	kříž	TR	KT	OS	UT	CE	
BÝK	PE	113	105	ME	98	96	109	116	117	117							
MATKA	PE	103	99	ME	104	99	105	112	115	114	834	150	25	19	18	6	68
OTEC	PE	117	106	ME	103	97	86	89	93	91	0	0	0	0	0	0	0

HODNOCEN: TR 6 / / 5 KT / / OS / / UT Výsledek:

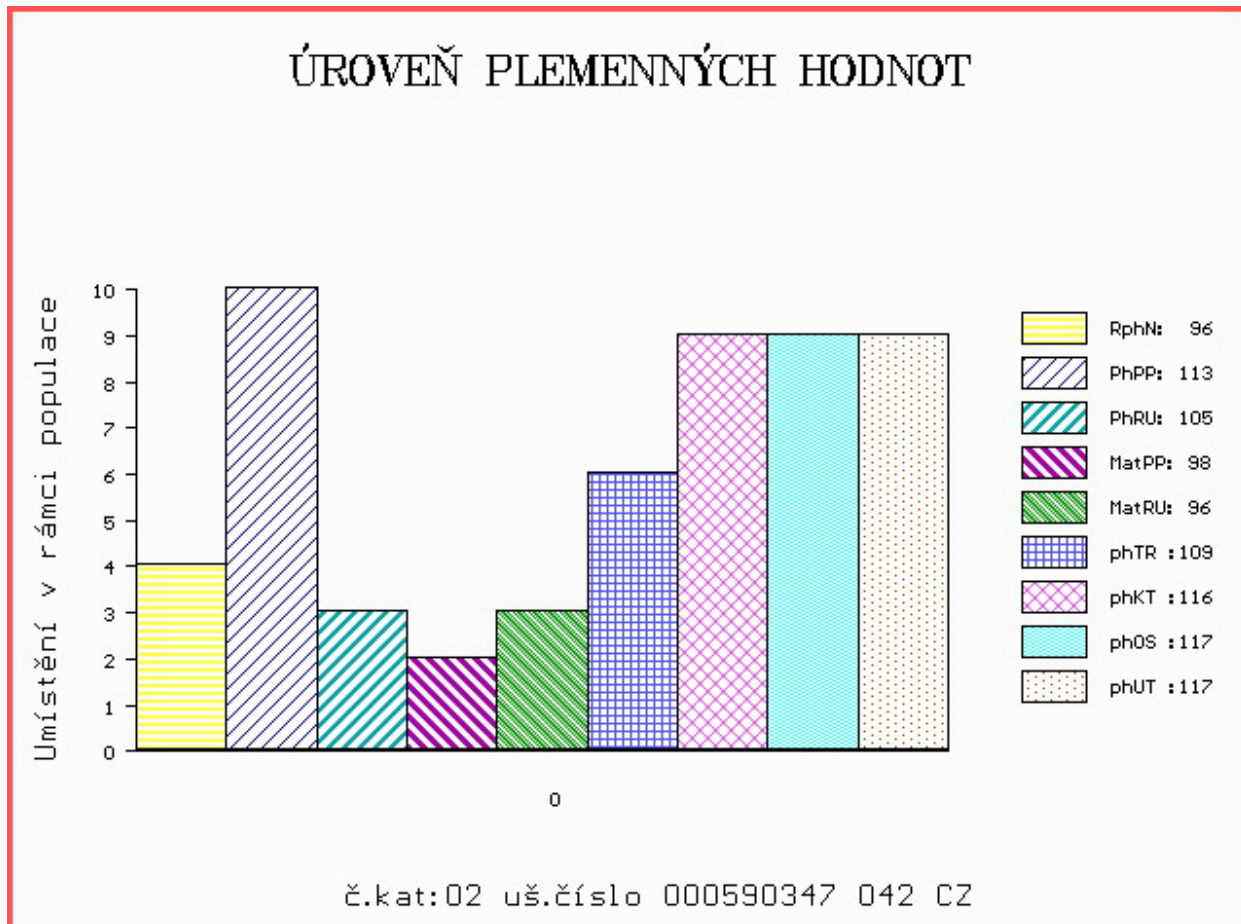

Číslo : 590348 042 CZ EDGAR Z ROCHOVA Číslo katalogu 3
 Dat.nar. : 15.01.2018 Plemeno : Q100 Blonde d Aquitaine
 Chovatel : Šťastný Antonín, SZ, Vědlice
 Majitel : Šťastný Antonín, SZ, Vědlice

OOO 280 432 RONALD 8235077592
 OO 279 638 THEODULE 2143042036
 MOO 2197053515 FR NASA 2197053515

OTEC ZBA 908 BERLIOZ 8123406515
 OMO 280 433 JONYX 8194154144
 MO 8120840427 FR RIGOLETTE 8120840427
 MMO 8196146784 FR MOME 8196146784

OOM 273 334 BARBES 8123096788
 OM ZBA 793 FLEURON 5352718933
 MOM 5352718742 FR BALEINE 5352718742

MA 170329 942 CZ SE/1 ot ALEONORA Z ROCHOVA 004000170329942
 OMM ZBA 282 IMPAIR 3293131363
 MM 107011 406 CZ KAPELA Z ROCHOVA ET 004000107011406
 MMM 637 426 CZ BEAUTE 4686132212

Vl.užit:nar: 52 *** kg ve 120d: 218 kg 210d: 316 kg 365d: 497 kg / kříž: 141 cm
 Přírustek od narození: 1115 g / 106 šourek 35 cm
 Věk při ZV 489 dní aktuálně k 27.03.19 hmotnost: 538 kg výška v kříži: 144 cm

PLEMENNÉ HODNOTY										LINEARNÍ HODNOCENÍ							
	pp	ru	pp	ru	TR	KT	OS	UT		Hmot	kříž	TR	KT	OS	UT	CE	
BÝK	PE	95	115	ME	112	96	128	124	120	125							
MATKA	PE	90	108	ME	111	108	123	123	120	124	914	160	30	24	19	8	81
OTEC	PE	90	111	ME	113	91	103	94	92	94	0	0	0	0	0	0	0

HODNOCEN: TR 9 / / 7 KT / / OS / / UT Výsledek:

ÚROVEŇ PLEMENNÝCH HODNOT

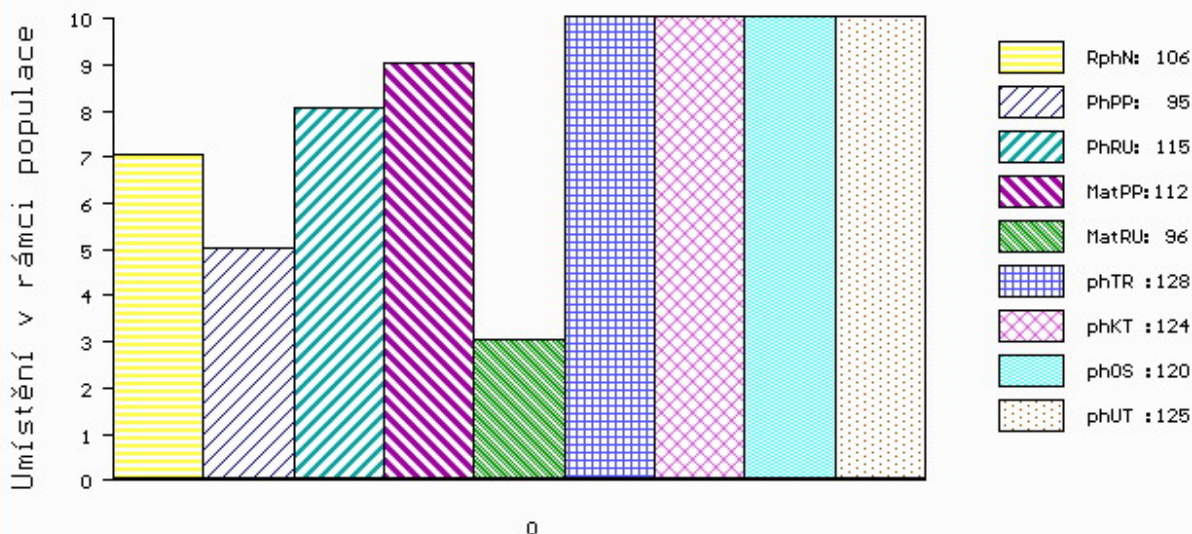

č.kat:03 uš.číslo 000590348 042 CZ

Číslo : 590351 042 CZ EGIR Z ROCHOVA Číslo katalogu 4
 Dat.nar. : 19.02.2018 Plemeno : Q100 Blonde d Aquitaine
 Chovatel : Šťastný Antonín, SZ, Vědlice
 Majitel : Šťastný Antonín, SZ, Vědlice

OOO 271 913 TAOLENN 2910326620
 OO ZBA 697 AARON 3205720660
 MOO 2497017328 FR NALINE 2497017328

O TEC ZBA 795 GINTONIC 4004263979
 OMO 273 333 SINBAD 4006009917
 MO 4004169597 FR COLA 4004169597
 MMO 4098012309 FR OKINAWA 4098012309

OOM ZBA 431 LEO 1295135021
 OM ZBA 480 AURELIEN 6464199627
 MOM 6495016430 FR LINDA 6495016430

MA 145020 942 CZ EM/5 ot TARINE Z ROCHOVA 004000145020942
 OMM 269 692 PAPYRUS 4429572299
 MM 6464218 739 FR BELINA 6464218739
 MMM 6464118051 FR SUZY 6464118051

Vl.užit:nar: 57 *** kg ve 120d: 204 kg 210d: 315 kg 365d: 435 kg / kříž: 0 cm
 Přírustek od narození: 1007 g / 96 šourek 36 cm
 Věk při ZV 454 dní aktuálně k 27.03.19 hmotnost: 461 kg výška v kříži: 141 cm

PLEMENNÉ HODNOTY										LINEARNÍ HODNOCENÍ							
	pp	ru	pp	ru	TR	KT	OS	UT	Hmot	kříž	TR	KT	OS	UT	CE		
BÝK	PE	97	101	ME	120	101	121	115	110	115							
MATKA	PE	110	104	ME	111	110	115	110	106	110	828	150	24	21	23	8	76
O TEC	PE	89	86	ME	122	99	96	83	80	82	710	155	29	18	18	7	72

HODNOCEN: TR 8 / / 4 KT / / OS / / UT Výsledek:

ÚROVEŇ PLEMENNÝCH HODNOT

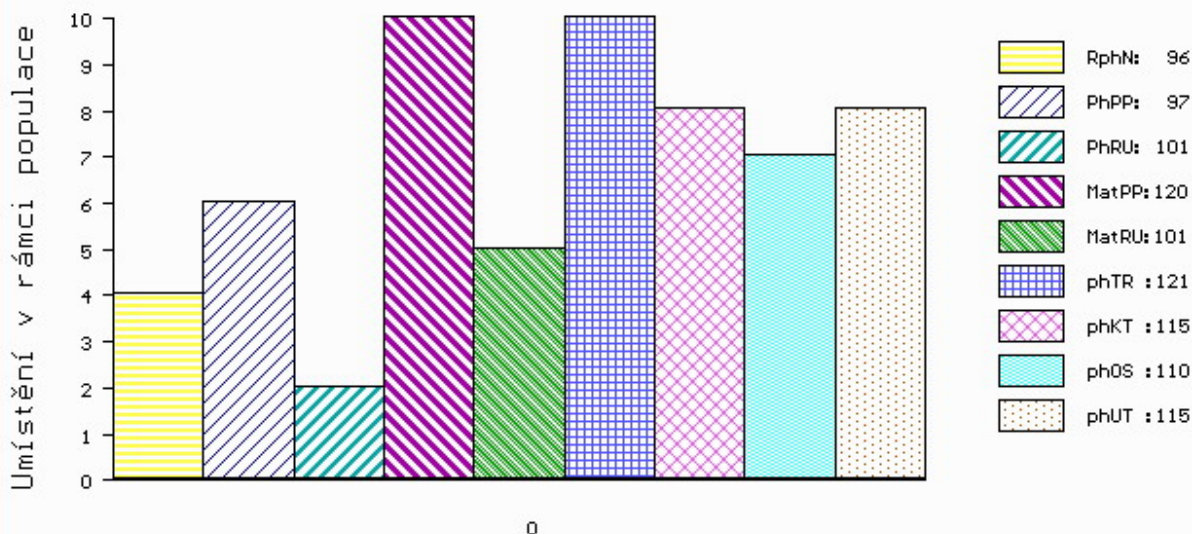

č.kat:04 uš.číslo 000590351 042 CZ

Číslo : 590357 042 CZ ELIOT Z ROCHOVA Číslo katalogu 5
 Dat.nar. : 14.03.2018 Plemeno : Q100 Blonde d Aquitaine
 Chovatel : Šťastný Antonín, SZ, Vědlice
 Majitel : Šťastný Antonín, SZ, Vědlice

OOO 268 748 OURAGAN 3298018501
 OO ZBA 642 VIDOCQ 5622917894
 MOO 2996003352 FR MISS 2996003352

O TEC ZBA 794 GALIMATIAS 7275330294
 OMO 273 332 SEIGNEUR 2924135406
 MO 7275330168 FR CARDAMONE 7275330168
 MMO 7293150359 FR INDIANA 7293150359

OOM ZBA 253 BAZOOKA 4086011889
 OM ZBA 432 NUTIN 7997513104
 MOM 4683132048 FR UTINA 4683132048

MA 122056 942 CZ EC/8 ot PIRANA Z ROCHOVA ET 004000122056942
 OMM ZBA 180 GUEPARD 3891091257
 MM 107026 406 CZ LEVEL Z ROCHOVA 004000107026406
 MMM 454 217 CZ GIZELA Z ROCHOVA 004217000454

Vl.užit:nar: 60 *** kg ve 120d: 198 kg 210d: 301 kg 365d: 432 kg / kříž: 136 cm
 Přírustek od narození: 1013 g / 102 šourek 31 cm
 Věk při ZV 431 dní aktuálně k 27.03.19 hmotnost: 443 kg výška v kříži: 136 cm

PLEMENNÉ HODNOTY										LINEARNÍ HODNOCENÍ							
	pp	ru	pp	ru	TR	KT	OS	UT	Hmot	kříž	TR	KT	OS	UT	CE		
BÝK	PE	72	110	ME	103	102	114	122	124	123							
MATKA	PE	81	111	ME	97	94	108	113	114	113	908	155	28	23	21	8	80
O TEC	PE	64	99	ME	105	115	111	109	110	111	730	151	28	21	21	8	78

HODNOCEN: TR 7 / / 4 KT / / OS / / UT Výsledek:

ÚROVEŇ PLEMENNÝCH HODNOT

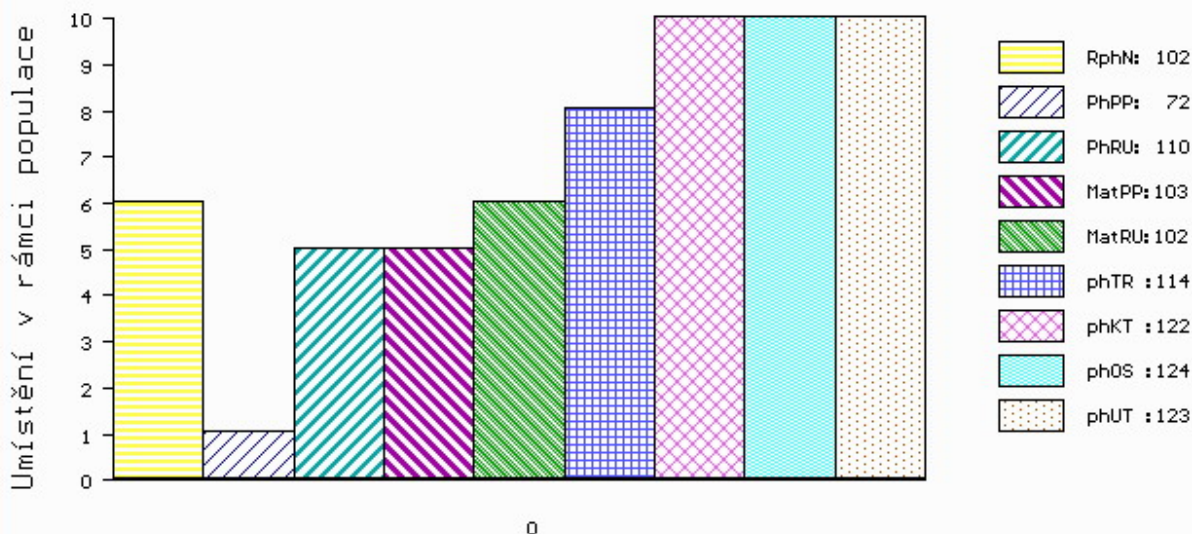

č.kat:05 uš.číslo 000590357 042 CZ

Číslo : 590366 042 CZ ELKAN Z ROCHOVA Číslo katalogu 6
 Dat.nar. : 26.03.2018 Plemeno : Q100 Blonde d Aquitaine
 Chovatel : Šťastný Antonín, SZ, Vědlice
 Majitel : Šťastný Antonín, SZ, Vědlice

OOO 272 681 RUBIO 8235077612
 OO 273 334 BARBES 8123096788
 MOO 8121602307 FR SHU GI 8121602307

OTEC ZBA 793 FLEURON 5352718933
 OMO 271 021 ORION 4098010777
 MO 5352718742 FR BALEINE 5352718742
 MMO 5352718529 FR TOPAZE 5352718529

OOM 272 601 TITALIOM 8235149690
 OM ZBA 753 ESKIMO 8209010741
 MOM 8235132551 FR TEOLINE 8235132551

MA 156449 942 CZ SE/3 ot VÁCLAVKA Z ROCHOVA 004000156449942
 OMM ZBA 480 AURELIEN 6464199627
 MM 145020 942 CZ TARINE Z ROCHOVA 004000145020942
 MMM 6464218739 FR BELINA 6464218739

Vl.užit:nar: 63 *** kg ve 120d: 208 kg 210d: 316 kg 365d: 434 kg / kříž: 135 cm
 Přírustek od narození: 1016 g / 110 šourek 32 cm
 Věk při ZV 419 dní aktuálně k 27.03.19 hmotnost: 435 kg výška v kříži: 135 cm

PLEMENNÉ HODNOTY										LINEARNÍ HODNOCENÍ							
	pp	ru	pp	ru	TR	KT	OS	UT	Hmot	kříž	TR	KT	OS	UT	CE		
BÝK	PE	76	114	ME	125	99	121	122	120	123							
MATKA	PE	98	122	ME	112	107	127	124	119	124	934	159	30	23	21	8	82
OTEC	PE	71	111	ME	125	89	127	121	117	122	820	156	30	22	23	8	83

HODNOCEN: TR 6 / / 4 KT / / OS / / UT Výsledek:

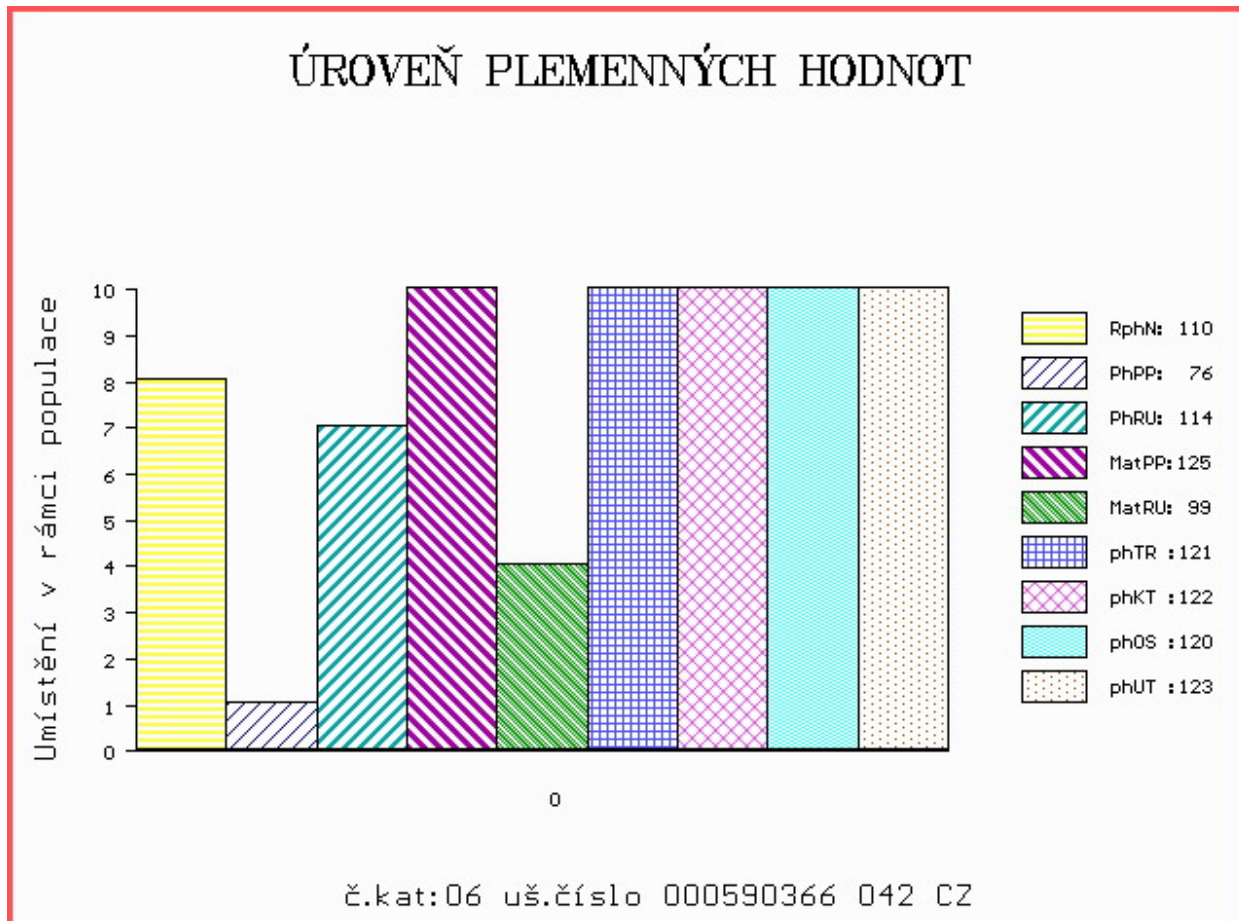

Číslo : 590368 042 CZ ELROY Z ROCHOVA Číslo katalogu 7
 Dat.nar. : 28.03.2018 Plemeno : Q100 Blonde d Aquitaine
 Chovatel : Šťastný Antonín, SZ, Vědlice
 Majitel : Šťastný Antonín, SZ, Vědlice

OOO 272 681 RUBIO 8235077612
 OO 273 334 BARBES 8123096788
 MOO 8121602307 FR SHU GI 8121602307

OTEC ZBA 793 FLEURON 5352718933
 OMO 271 021 ORION 4098010777
 MO 5352718742 FR BALEINE 5352718742
 MMO 5352718529 FR TOPAZE 5352718529

OOM 269 503 LIEVRE 3295131577
 OM ZBA 511 RICHELIEU 4006038165
 MOM 4092012787 FR HELOISE 4092012787

MA 141271 942 CZ EC/5 ot TONKA Z ROCHOVA ET 004000141271942
 OMM ZBA 674 TIMBRE 6464146777
 MM 6464210 678 FR BISCOTTE 6464210678
 MMM 6464129260 FR TRASAT 6464129260

Vl.užit:nar: 51 *** kg ve 120d: 204 kg 210d: 318 kg 365d: 441 kg / kříž: 139 cm
 Přírustek od narození: 1069 g / 100 šourek 31 cm
 Věk při ZV 417 dní aktuálně k 27.03.19 hmotnost: 440 kg výška v kříži: 139 cm

PLEMENNÉ HODNOTY										LINEARNÍ HODNOCENÍ						
	pp	ru	pp	ru	TR	KT	OS	UT		Hmot	kříž	TR	KT	OS	UT	CE
BÝK	PE	95	113	ME	112	90	129	127	124	129						
MATKA	PE	115	108	ME	98	94	111	110	109	112	924 /	157	29	22	22	8 81
OTEC	PE	71	111	ME	125	89	127	121	117	122	820 /	156	30	22	23	8 83

HODNOCEN: TR 8 / / 4 KT / / OS / / UT Výsledek:

ÚROVEŇ PLEMENNÝCH HODNOT

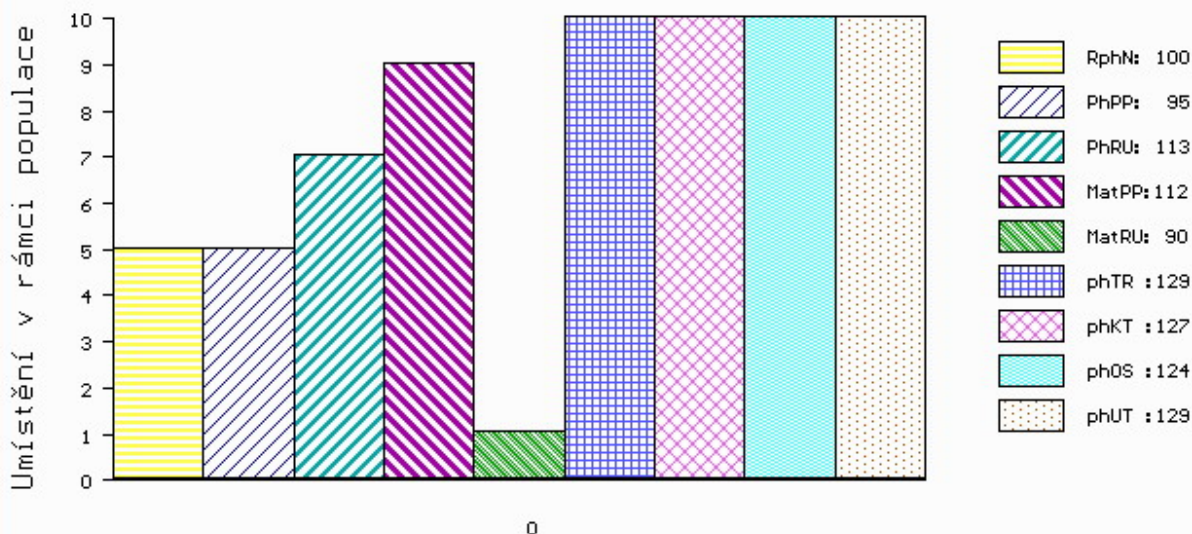

č.kat:07 uš.číslo 000590368 042 CZ

Býci vyřazení před základním výběrem

Číslo : **590364 042 CZ ELIX Z ROCHOVA** Číslo katalogu 8
 Dat.nar. : 25.03.2018 Plemeno : Q100 Blonde d Aquitaine
 Chovatel : Šťastný Antonín, SZ, Vědlice
 Majitel : Šťastný Antonín, SZ, Vědlice

OOO 279 637 TONUS 8235149699
 OO 279 636 BOUDA 8123046329
 MOO 8121361881 FR ROSINE 8121361881

O TEC ZBA 877 GENERAL 6412938668
 OMO 279 638 THEODULE 2143042036
 MO 6412198296 FR ELAIA 6412198296
 MMO 4097025188 FR MYMPHE 4097025188

OOM 268 696 GULLIT 6491017191
 OM ZBA 425 NICODEME 8197227897
 MOM 8190133300 FR FAUVETTE 8190133300

MA 122078 942 CZ C1/8 ot RENEY Z ROCHOVA 004000122078942
 OMM ZBA 180 GUEPARD 3891091257
 MM 107025 406 CZ LEILA Z ROCHOVA 004000107025406
 MMM 249 217 CZ GÁJA 004217000249

Vl.užit:nar: **51** *** kg ve 120d: **189** kg 210d: **294** kg 365d: **412** kg / kříž: **132** cm
 Přírustek od narození: **989 g / 104** šourek **33** cm
 Věk při ZV **420** dní aktuálně k 27.03.19 hmotnost: **414** kg výška v kříži: **132** cm

PLEMENNÉ HODNOTY										LINEARNÍ HODNOCENÍ						
	pp	ru	pp	ru	TR	KT	OS	UT		Hmot	kříž	TR	KT	OS	UT	CE
BÝK	PE	100	110	ME	105	98	110	118	120	119						
MATKA	PE	110	113	ME	104	84	103	115	119	116	684 /	149	20	22	19	7 68
O TEC	PE	86	102	ME	108	115	113	106	102	108	816 /	157	29	22	19	7 77

HODNOCEN: TR 5 / / 3 KT / / OS / / UT Výsledek: **před ZV-hm.365d**

ÚROVEŇ PLEMENNÝCH HODNOT

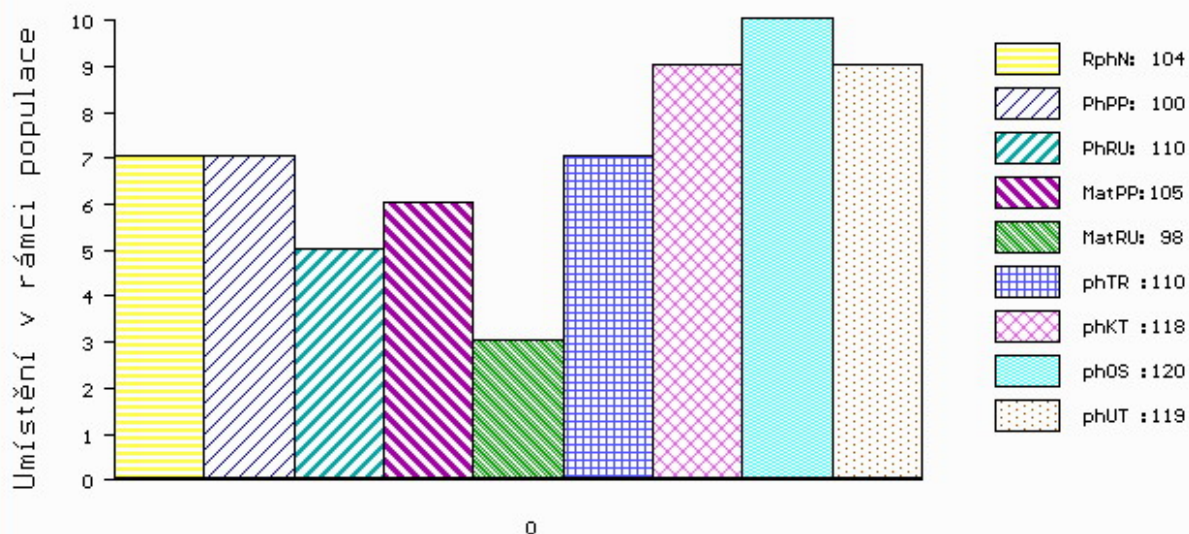

č.kat:08 uš.číslo 000590364 042 CZ