

KATALOG ZÁKLADNÍHO VÝBĚRU
dne 22.05.2019
VFU Brno ŠZP Nový Jičín - Žilina
Začátek cca 16,00 hod.

Č. k.	Číslo býčka	OTEC st.reg.	DATUM NAROZENÍ	PLEM	HM. kg	KŘ. cm	Přír. g	od RPH	nar.	CHOVATEL
1	723953 081	CZ ZLM 405	29.12.17	Y100	642	136	1333	g 100	VFU Brno	ŠZP Nový Jičín
2	723954 081	CZ ZLM 057	10.01.18	Y100	686	141	1471	g 117	VFU Brno	ŠZP Nový Jičín
3	723962 081	CZ ZLM 047	21.02.18	Y100	594	140	1391	g 111	VFU Brno	ŠZP Nový Jičín
4	747960 081	CZ ZLM 525	01.03.18	Y100	654	144	1572	g 121	VFU Brno	ŠZP Nový Jičín
5	747961 081	CZ ZLM 525	02.03.18	Y100	594	140	1429	g 122	VFU Brno	ŠZP Nový Jičín
6	747964 081	CZ ZLM 047	11.03.18	Y100	570	136	1399	g 101	VFU Brno	ŠZP Nový Jičín
7	747967 081	CZ ZLM 047	13.03.18	Y100	544	136	1356	g 110	VFU Brno	ŠZP Nový Jičín
8	747970 081	CZ ZLM 525	16.03.18	Y100	618	136	1538	g 123	VFU Brno	ŠZP Nový Jičín
9	747973 081	CZ ZLM 047	21.03.18	Y100	556	134	1419	g 113	VFU Brno	ŠZP Nový Jičín
10	747975 081	CZ ZLM 047	22.03.18	Y100	528	134	1318	g 112	VFU Brno	ŠZP Nový Jičín
11	747976 081	CZ ZLM 047	22.03.18	Y100	518	135	1296	g 105	VFU Brno	ŠZP Nový Jičín

Plemenné hodnoty uvedené v katalogu jsou spočítány k 31.03.2019



Vysvětlivky ke zkratkám ve jménech v katalogu :

ET	- býček narozen po embryotrasferu
RED	- zbarvení red angus
P,V	- bezrohý / volný roh (* - testováno testem DNA)
PP	- bezrohý – homozygot (stanoveno testem DNA)
R	- rohatý (* - testováno testem DNA)
+/+ ,WT/WT	- nepřenáší alelu způsobujícími dvojí osvalení (GS, AA)
MH/+	- heterozygot s jednou alelou podmiňující dvojí osvalení (GS)
MH/MH	- homozygot - obě alely podmiňující dvojí osvalení (GS – oddíl „B“ PK)
Porodní hmot (nar)	- u plemene AA,BA,HE,CH,MS,LI způsob zjišťování porodní hmotnosti v chovu * * * - váženo při narození , * * - odhadováno , * - nesledováno

U matek plemene BA

Třída	Výška kříž (cm)	Hmotnost (kg)	RPH přímý efekt	RPH mat. efekt	RPH osvalení
SE	147 a více	800 a více	105 a vic	103 a vic	103 a vic
EC	147 a více	800 a více	105 a vic	pod 103	103 a vic
EM	147 a více	800 a více	pod 105	103 a vic	pod 103
CM	pod 147	pod 800	105 a vic	103 a vic	103 a vic
C1	pod 147	pod 800	105 a vic	pod 103	103 a vic
M1	pod 147	pod 800	pod 105	103 a vic	pod 103

Popisky grafu úrovně plemenných hodnot

Jednotlivé plemenné hodnoty jsou rozděleny do pásem na základě výpočtu kvantilu normálního rozložení, které udávají, jak si konkrétní jedinec stojí v porovnání s průměrem populace plemenných býčků odchovaných v období 2014 – 2019.

pásma	Pozice býka v rámci populace	zkratka	Popis údaje v grafu
10	býk patří hodnotou RPH do 10 % nejlepších býků v daném ukazateli	<i>RphT</i>	RPH pro přírůstek v testu
9	býk patří hodnotou RPH do 20 % nejlepších býků v daném ukazateli	<i>RphN</i>	RPH pro životní přírůstek
8	býk patří hodnotou RPH do 30 % nejlepších býků v daném ukazateli	<i>RpPP</i>	RPH pro přímý efekt porody
7	býk patří hodnotou RPH do 40 % nejlepších býků v daném ukazateli	<i>RpRU</i>	RPH pro přímý efekt růst
6	býk patří hodnotou RPH do 50 % nejlepších býků v daném ukazateli	<i>MatPP</i>	RPH pro maternální efekt porody
5	býk patří hodnotou RPH do průměru býků v daném ukazateli	<i>MatRU</i>	RPH pro maternální efekt růst
4	býk patří hodnotou RPH do 60 % nejlepších býků v daném ukazateli	<i>phTR</i>	RPH pro lineární hodnocení těl. rámec
3	býk patří hodnotou RPH do 70 % nejlepších býků v daném ukazateli	<i>phKT</i>	RPH pro lineární hodnocení kap. těla
2	býk patří hodnotou RPH do 80 % nejlepších býků v daném ukazateli	<i>phOS</i>	RPH pro lineární hodnocení osvalení
1	býk patří hodnotou RPH do 90 % nejlepších býků v daném ukazateli	<i>phUT</i>	RPH pro lineární hodnocení užit. typ

Hlavní selekční kritéria pro výběr do plemnitby na OPB a odchovu u chovatele

Hlavním selekčním kritériem bude pouze lineární hodnocení při základním výběru.

Důvody vyřazení před základním výběrem

- hodnocení tělesného rámce (1,2,3 body dle parametrů daného plemene)
- hodnocení bodů za hmotnost v 365 dnech (1,2,3 body dle parametrů daného plemene)
- nepředvedení býka k základnímu výběru na ohlávce nebo na vodící tyči
- na základě rozhodnutí majitele býka o jeho vyřazení
- zdravotní důvody (displazie varlat, apod.)

Důvody vyřazení při základním výběrem

- hodnocení délky těla (1,2,3 body dle parametrů daného plemene)
- hodnocení ukazatelů kapacity těla (1,2,3 body dle parametrů daného plemene)
- hodnocení ukazatelů osvalení (1,2,3 body dle parametrů daného plemene)
- hodnocení užitkového typu (1,2,3 body dle parametrů daného plemene)
- závažné vady exteriéru při základním výběru
- neodpovídající funkčnost končetin při základním výběru
- zdravotní důvody (displazie varlat, apod.)

Reklamační řád pro základní výběry býků

Majitel odchovávaného býčka má právo podat reklamaci proti rozhodnutí výběrové komise (ČSCHMS). Tato reklamační může mít písemnou nebo ústní formu. Předmětem reklamační může být pouze konečný výsledek výběru (vybrán, odročen, vyřazen), nikoliv nesouhlas s bodovým hodnocením daného býka. Po skončení základního výběru býků vyzve předseda výběrové komise k podání případných protestů (reklamací). Reklamační se podává předsedovi výběrové komise nejpozději do 60-ti minut od jeho výzvy. Jménem majitele býka může jednat také zástupce odchovny plemenných býků (OPB). Reklamační je podmíněna složením nevratné kauce 1000 Kč, přičemž polovina z této částky je určena pro provozovatele OPB a polovina pro ČSCHMS. Tato kauce musí být složena okamžitě v hotovosti v době podání reklamační předsedovi výběrové komise. Po vznesení reklamační a složení nevratné kauce následuje nové předvedení býka.

V případě shodného verdiktu výběrové komise a majitele býka je platný tento shodný verdikt. V případě neshody mezi verdiktem výběrové komise a majitelem býka je býk odročen a bude proveden nový základní výběr. V případě opakovaného protestu je nutné reklamaci podat písemnou formou. Provedení nového základního výběru je podmíněno složením kauce 5000 Kč za každého reklamovaného býka. Kauce se skládá na účet ČSCHMS nejpozději do 10-ti kalendářních dnů ode dne provedení základního výběru. V případě, že nebudou peníze připsány na účet v daném termínu, platí původní verdikt výběrové komise a reklamační se dále neřeší. Nový základní výběr se uskuteční do 30-ti dnů od sporného výběru, pokud se obě strany nedohodnou jinak. Většinové složení komise nesmí být totožné se složením komise, která vynesla sporný verdikt. O složení nové komise rozhoduje ČSCHMS po dohodě s příslušnou Radou PK daného plemene. O závěru nového základního výběru je sepsán nový výběrový protokol. Proti tomuto rozhodnutí se již nelze dále odvolat. V případě, že je potvrzeno původní rozhodnutí výběrové komise, propadá kauce ve prospěch ČSCHMS, v opačném případě se vrací majiteli býka do 10-ti kalendářních dnů od provedení nového základního výběru. Náklady spojené s novým základním výběrem (zejména cestovné členů výběrové komise, případně oprávněné nároky spojené s odměnou za odvedenou práci) nese strana, která při svém rozhodnutí či jednání nebyla v právu. Tyto náklady jsou zúčtovány na základě vystavené faktury zaslané druhé straně nejpozději do 14 dnů od provedení opakovaného základního výběru. V každém případě se o reklamaci vede písemný zápis. Rozhodnutí výběrové komise se váže ke konkrétnímu zvířeti v konkrétním čase a není možno se na něj odvolávat v případných následných sporech.

Schváleno výborem ČSCHMS dne 21.3.2006 v Hradištku pod Medníkem, změny schváleny 9.6.2017 Grémiem předsedů rad plemenných knih v Hradištku pod Medníkem



<u>Sekretariát:</u> ČSCHMS Praha Těšnov 17 11705 Praha 1 Mobil : +420 724 007 860 Telefon : +420 221 812 865 E-mail : info@cschms.cz	<u>Ředitel PK</u> Kopecký Jan Osík 201 569 67 Osík u Litomyšle Mobil : +420 724 007 862 Telefon : +420 461 612 809 E-mail : kopecky@cschms.cz	<u>Adresa PK</u> Honová Nina Osvoboditelů 35/9 410 02 Lovosice Mobil : +420 724 073 641 E-mail : honova@cschms.cz
--	--	--

Číslo : 723953 081 CZ DARDANEL VFU Číslo katalogu 1
 Dat.nar. : 29.12.2017 Plemeno : Y100 Limousine
 Chovatel : VFU Brno ŠZP Nový Jičín
 Majitel : VFU Brno ŠZP Nový Jičín

OOO 267 694 CASSIS 4088028055
 OO ZLI 490 REMIX 1717626948
 MOO 1797002235 FR NOUGATINE 1797002235

OTEC ZLM 405 CAMEOS 24224507604
 OMO ZLI 324 MAS DU CLO 2396032213
 MO 2324444531 FR VELSEUSE 2324444531
 MMO 2424450505 FR RISETTE 2424450505

OOM ZLI 560 ON-DIT 3615069746
 OM ZLI 931 ANECDOTE 5644682194
 MOM 5694063691 FR JAGUAR 427 5694063691

MA 283238 981 CZ /1 ot 007000283238981
 OMM ZLI 763 DIABOLO 1627497240
 MM 244129 981 CZ 007000244129981
 MMM 112522 981 CZ MAGDA VFU 007000112522981

Vl.užit:nar: 49 *** kg ve 120d: 189 kg 210d: 301 kg 365d: 545 kg / kříž: 134 cm
 Přírustek od narození: 1333 g / 100 šourek 35 cm
 Věk při ZV 509 dní aktuálně k 19.03.19 hmotnost: 642 kg výška v kříži: 136 cm

PLEMENNÉ HODNOTY										LINEARNÍ HODNOCENÍ						
	pp	ru	pp	ru	TR	KT	OS	UT		Hmot	kříž	TR	KT	OS	UT	CE
BÝK	PE	85	119	ME	102	96	98	111	116	111						
MATKA	PE	88	110	ME	104	98	100	112	115	112	822	149	26	20	20	7 73
OTEC	PE	84	127	ME	97	96	109	122	126	122	0	0	0	0	0	0

HODNOCEN: TR 6 / /10 KT / / OS / / UT Výsledek:

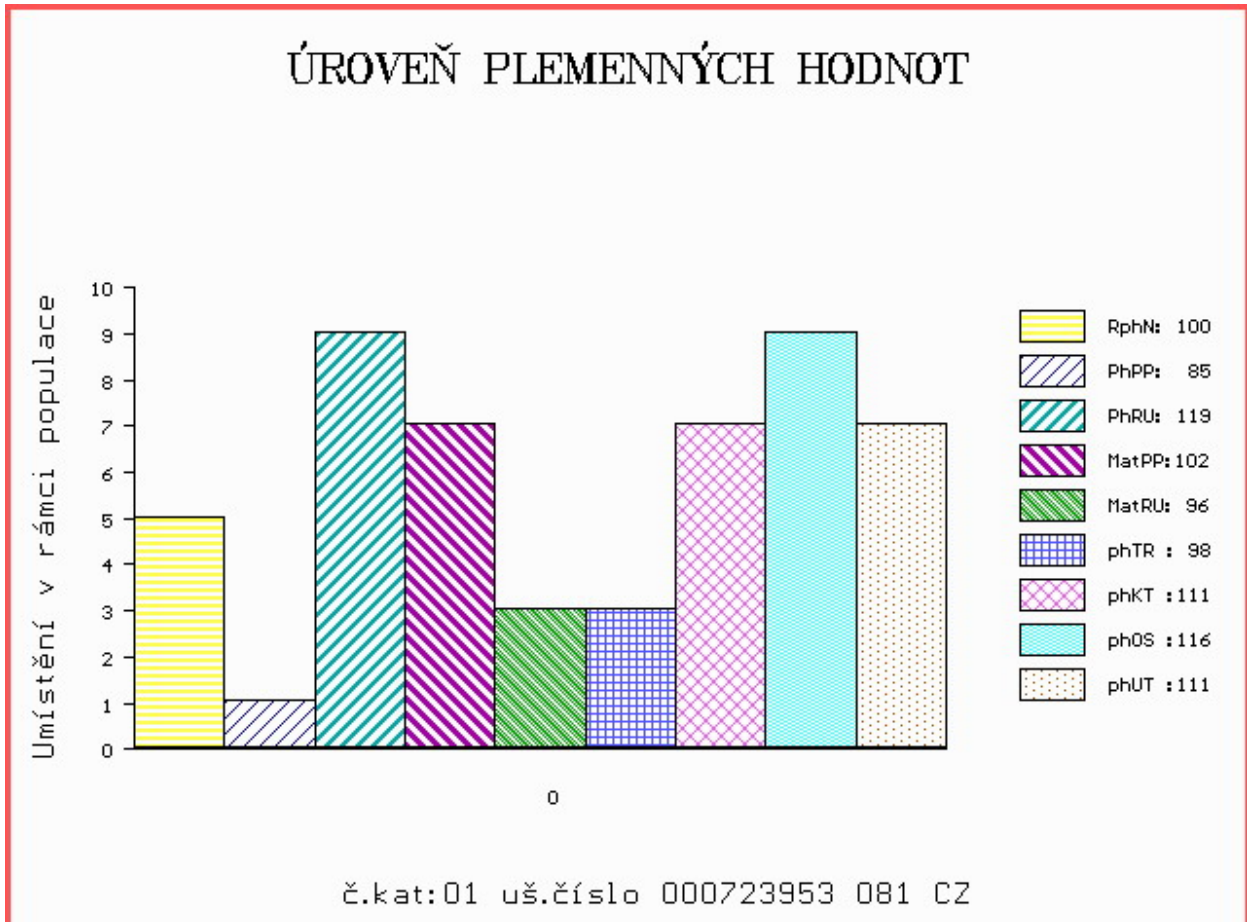

Číslo : 723954 081 CZ EVAN VFU Číslo katalogu 2
 Dat.nar. : 10.01.2018 Plemeno : Y100 Limousine
 Chovatel : VFU Brno ŠZP Nový Jičín
 Majitel : VFU Brno ŠZP Nový Jičín

OOO 270 815 INDECIS 2293004195
 OO ZLI 560 ON-DIT 3615069746
 MOO 3690006248 FR FRANCHON 3690006248

OTEC ZLM 057 BAVARDAGE 2257773618
 OMO ZLI 230 DAUPHIN 1988004715
 MO 2257773207 FR RIDELLE 2257773207
 MMO 2296004352 FR MANDARINE 2296004352

OOM 271 960 GRAHAM'S PONCHO GV99-046
 OM ZLI 837 GRAHAM'S UNBEATABLE GV03-176
 MOM 2392013639 FR HABITUDE 2392013639

MA 283247 981 CZ /1 ot 007000283247981
 OMM ZLI 325 KOLJA VFU 007764119005
 MM 215466 981 CZ ULRIKA VFU 007000215466981
 MMM 112520 981 CZ MARIKA VFU 007000112520981

Vl.užit:nar: 49 *** kg ve 120d: 187 kg 210d: 342 kg 365d: 593 kg / kříž: 139 cm
 Přírustek od narození: 1471 g / 117 šourek 34 cm
 Věk při ZV 497 dní aktuálně k 19.03.19 hmotnost: 686 kg výška v kříži: 141 cm

PLEMENNÉ HODNOTY										LINEARNÍ HODNOCENÍ							
	pp	ru	pp	ru	TR	KT	OS	UT	Hmot	kříž	TR	KT	OS	UT	CE		
BÝK	PE	90	120	ME	93	106	118	118	118	118							
MATKA	PE	82	110	ME	98	116	117	112	111	113	836	149	27	21	20	8	76
OTEC	PE	98	116	ME	88	102	105	113	115	113	0	0	0	0	0	0	0

HODNOCEN: TR 8 / /10 KT / / OS / / UT Výsledek:

ÚROVEŇ PLEMENNÝCH HODNOT

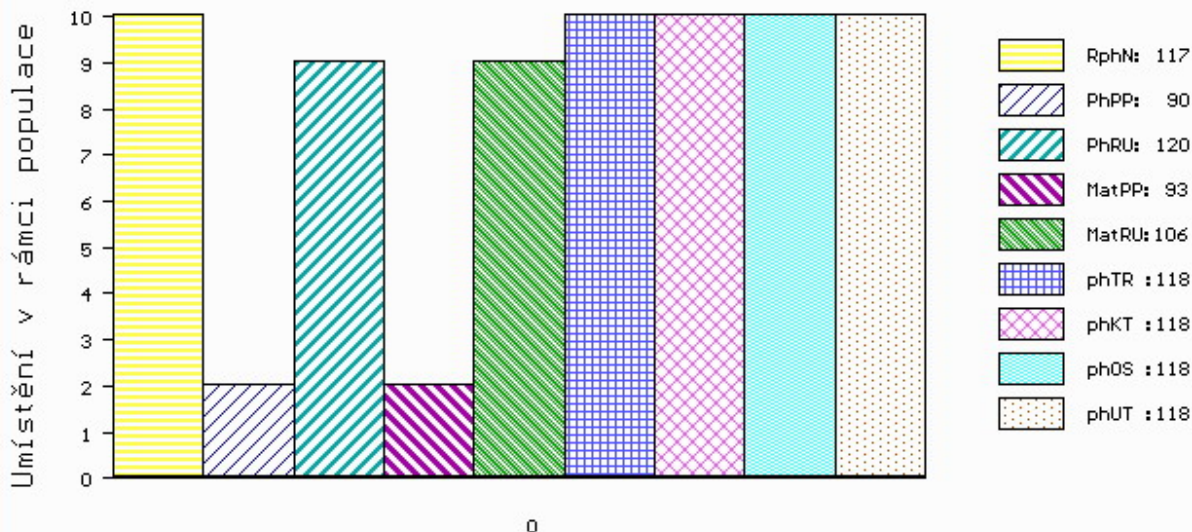

č.kat:02 uš.číslo 000723954 081 CZ

Číslo : 723962 081 CZ EMAN VFU V* Číslo katalogu 3
 Dat.nar. : 21.02.2018 Plemeno : Y100 Limousine
 Chovatel : VFU Brno ŠZP Nový Jičín
 Majitel : VFU Brno ŠZP Nový Jičín

OOO 262 316 HAMMEL OASSIS 64467-00709
 OO ZLI 576 TRONSO POLLED ROLF P 46791-00185
 MOO 4679100133 DK TRONSO POLLED MAIKEN P 46791-00133

OTEC ZLM 047 SNAP POLLED GOLD V* 64893-00085
 OMO 262 720 KLEGVANGGÁRD URANUS P 43142-00546
 MO 6489300056 DK SNAP POLLED DONNA P 64893-00056
 MMO 7779300173 DK SLÁGÁRD SORINE 77793-00173

OOM ZLI 437 MOZART Z CUNKOVA ET 253000156381031
 OM ZLI 521 ORION Z KALIŠTĚ 031000524789053
 MOM 8137 517 CZ DORIS Z KALIŠTĚ 031517008137

MA 163759 981 CZ /6 ot TWIGI VFU 007000163759981
 OMM ZLI 325 KOLJA VFU 007764119005
 MM 122201 981 CZ OGARKA VFU 007000122201981
 MMM 113282 704 CZ IDEA VFU 007704113282

Vl.užit:nar: 50 *** kg ve 120d: 233 kg 210d: 364 kg 365d: 561 kg / kříž: 140 cm
 Přírustek od narození: 1391 g / 111 šourek 34 cm
 Věk při ZV 455 dní aktuálně k 19.03.19 hmotnost: 594 kg výška v kříži: 140 cm

PLEMENNÉ HODNOTY										LINEARNÍ HODNOCENÍ							
	pp	ru	pp	ru	TR	KT	OS	UT		Hmot	kříž	TR	KT	OS	UT	CE	
BÝK	PE	101	111	ME	91	103	111	115	115	116							
MATKA	PE	92	95	ME	90	125	99	103	105	104	744	145	23	19	18	6	66
OTEC	PE	110	106	ME	92	90	100	99	100	101	600	137	23	20	20	7	70

HODNOCEN: TR 9 / /10 KT / / OS / / UT Výsledek:

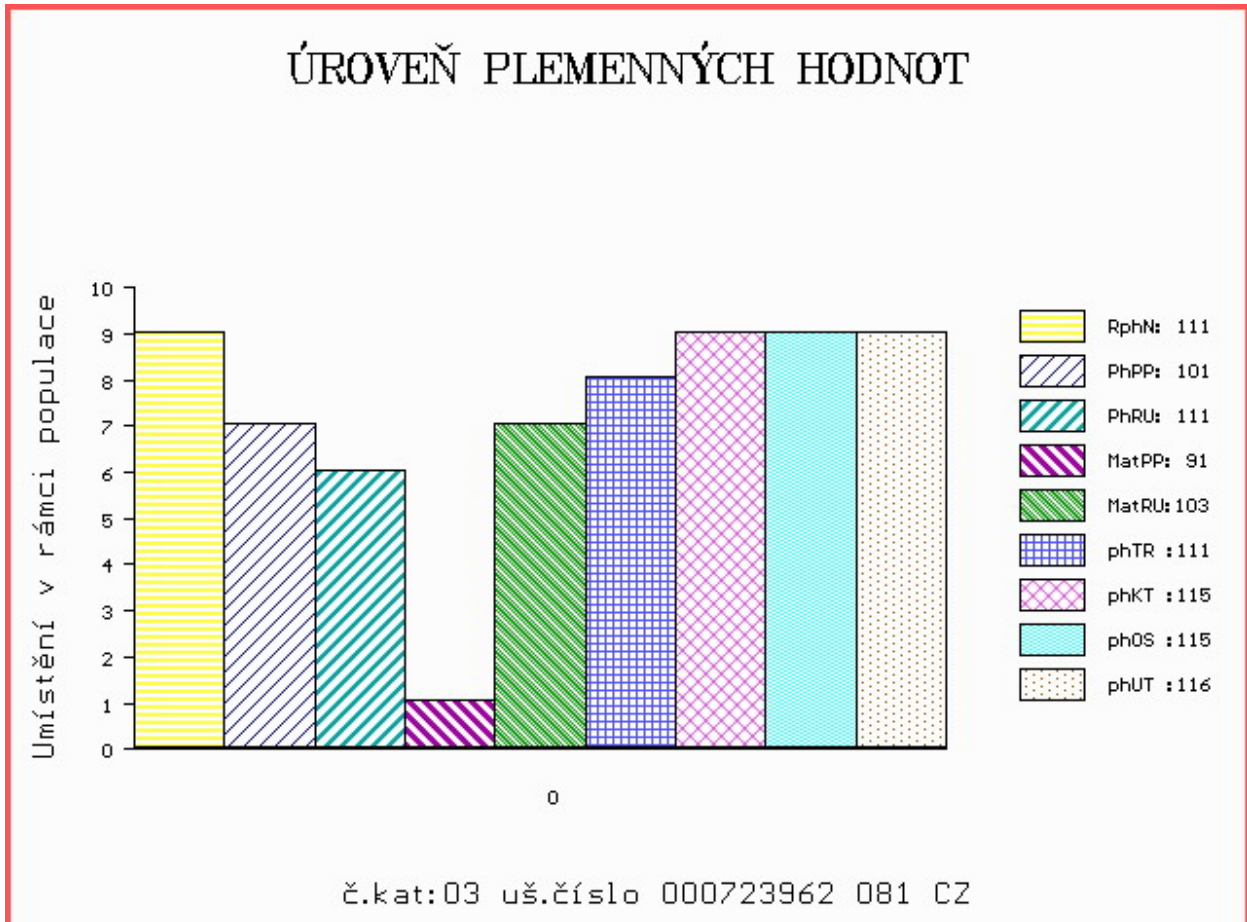

Číslo : **747960 081 CZ** EVIL VFU Číslo katalogu 4
 Dat.nar. : 01.03.2018 Plemeno : Y100 Limousine
 Chovatel : VFU Brno ŠZP Nový Jičín
 Majitel : VFU Brno ŠZP Nový Jičín

OOO 271 383 VAISSEAU 1931746584
 OO ZLI 763 DIABOLO 1627497240
 MOO 1627496970 FR AUBANNE 1627496970

O TEC ZLM 525 ARGAMON VFU 007000667934081

OMO ZLI 325 KOLJA VFU 007764119005
 MO 112535 981 CZ NOBLESA VFU 007000112535981
 MMO 113281 704 CZ IDILA VFU 007704113281

OOM 271 208 SCAPIN 2351383257
 OM ZLI 746 URVILLE 1931859212
 MOM 1930388572 FR OXANE 142 1930388572

MA 244159 981 CZ /3 ot 007000244159981

OMM ZLI 350 REPONS 1201098789
 MM 163675 981 CZ RENATA VFU 007000163675981
 MMM 119924 704 CZ JEDULE VFU 007704119924

Vl.užit:nar: **52 ***** kg ve 120d: **239** kg 210d: **389** kg 365d: **627** kg / kříž: **144** cm
 Přírustek od narození: **1572 g / 121** šourek **33** cm
 Věk při ZV **447** dní aktuálně k 19.03.19 hmotnost: **654** kg výška v kříži: **144** cm

PLEMENNÉ HODNOTY

LINEARNÍ HODNOCENÍ

	pp	ru	pp	ru	TR	KT	OS	UT	Hmot	kříž	TR	KT	OS	UT	CE		
BÝK	PE	89	132	ME	104	105	122	116	112	114							
MATKA	PE	100	108	ME	109	106	103	104	103	104	759	145	25	19	18	7	69
O TEC	PE	85	125	ME	95	117	116	114	111	112	674	141	29	23	22	8	82

HODNOCEN: TR 10 / /10 KT / / OS / / UT Výsledek:

ÚROVEŇ PLEMENNÝCH HODNOT

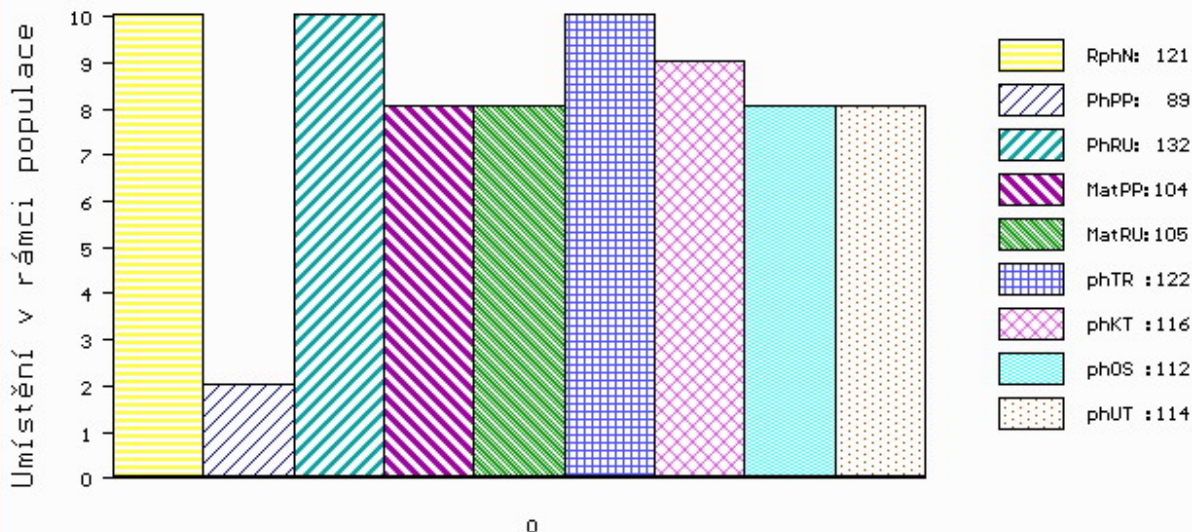

č.kat:04 uš.číslo 000747960 081 CZ

Číslo : 747961 081 CZ EMIL VFU Číslo katalogu 5
 Dat.nar. : 02.03.2018 Plemeno : Y100 Limousine
 Chovatel : VFU Brno ŠZP Nový Jičín
 Majitel : VFU Brno ŠZP Nový Jičín

OOO 271 383 VAISSEAU 1931746584
 OO ZLI 763 DIABOLO 1627497240
 MOO 1627496970 FR AUBANNE 1627496970

O TEC ZLM 525 ARGAMON VFU 007000667934081
 OMO ZLI 325 KOLJA VFU 007764119005
 MO 112535 981 CZ NOBLESA VFU 007000112535981
 MMO 113281 704 CZ IDILA VFU 007704113281

OOM 265 890 NOE 8697111517
 OM ZLI 350 REPONS 1201098789
 MOM 1293118675 FR INDICE 1293118675

MA 163675 981 CZ /8 ot RENATA VFU 007000163675981
 OMM ZLI 208 JOKEY 8794003163
 MM 119924 704 CZ JEDULE VFU 007704119924
 MMM 151 735 CZ CIFRA VFU 007735000151

Vl.užit:nar: 48 *** kg ve 120d: 222 kg 210d: 372 kg 365d: 572 kg / kříž: 140 cm
 Přírustek od narození: 1429 g / 122 šourek 36 cm
 Věk při ZV 446 dní aktuálně k 19.03.19 hmotnost: 594 kg výška v kříži: 140 cm

PLEMENNÉ HODNOTY										LINEARNÍ HODNOCENÍ							
	pp	ru	pp	ru	TR	KT	OS	UT		Hmot	kříž	TR	KT	OS	UT	CE	
BÝK	PE	94	128	ME	100	105	115	115	113	114							
MATKA	PE	103	106	ME	105	103	103	100	99	100	734	143	23	17	18	6	64
O TEC	PE	85	125	ME	95	117	116	114	111	112	674	141	29	23	22	8	82

HODNOCEN: TR 9 / /10 KT / / OS / / UT Výsledek:

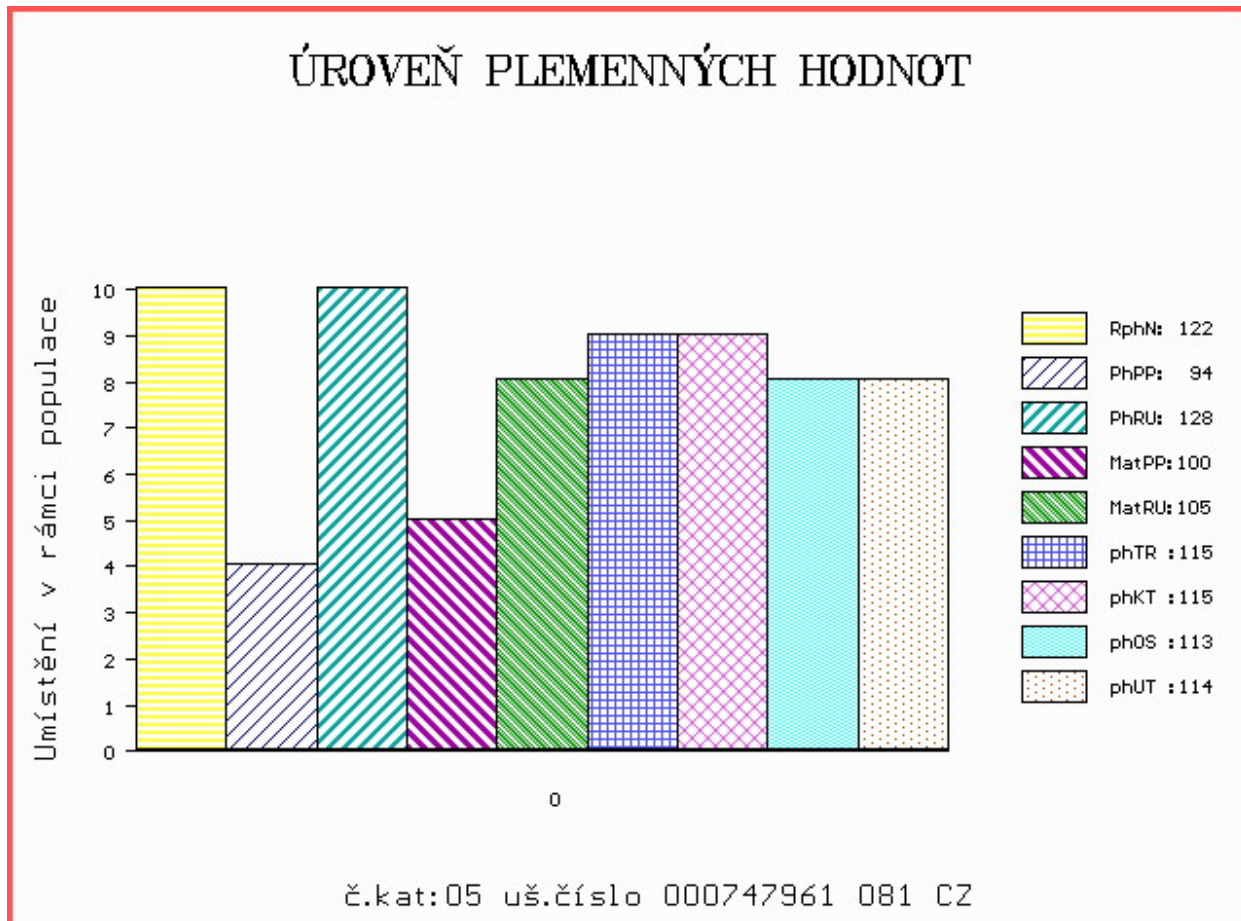

Číslo : 747964 081 CZ EMILEK VFU P* Číslo katalogu 6
 Dat.nar. : 11.03.2018 Plemeno : Y100 Limousine
 Chovatel : VFU Brno ŠZP Nový Jičín
 Majitel : VFU Brno ŠZP Nový Jičín

OOO 262 316 HAMMEL OASSIS 64467-00709
 OO ZLI 576 TRONSO POLLED ROLF P 46791-00185
 MOO 4679100133 DK TRONSO POLLED MAIKEN P 46791-00133

OTEC ZLM 047 SNAP POLLED GOLD V* 64893-00085
 OMO 262 720 KLEGVANGGÁRD URANUS P 43142-00546
 MO 6489300056 DK SNAP POLLED DONNA P 64893-00056
 MMO 7779300173 DK SLÁGÁRD SORINE 77793-00173

OOM 265 890 NOE 8697111517
 OM ZLI 350 REPONS 1201098789
 MOM 1293118675 FR INDICE 1293118675

MA 122219 981 CZ /10 ot ORLICE VFU 007000122219981
 OMM ZLI 208 JOKEY 8794003163
 MM 119934 704 CZ JOSEFÍNA VFU 007000119934704
 MMM 6957 517 CZ FARINE 8790007528

Vl.užit:nar: 48 *** kg ve 120d: 212 kg 210d: 338 kg 365d: 559 kg / kříž: 136 cm
 Přírustek od narození: 1399 g / 101 šourek 32 cm
 Věk při ZV 437 dní aktuálně k 19.03.19 hmotnost: 570 kg výška v kříži: 136 cm

PLEMENNÉ HODNOTY										LINEARNÍ HODNOCENÍ							
	pp	ru	pp	ru	TR	KT	OS	UT		Hmot	kříž	TR	KT	OS	UT	CE	
BÝK	PE	97	107	ME	99	103	107	110	109	110							
MATKA	PE	88	101	ME	104	118	113	114	112	113	794	146	25	20	18	6	69
OTEC	PE	110	106	ME	92	90	100	99	100	101	600	137	23	20	20	7	70

HODNOCEN: TR 8 / /10 KT / / OS / / UT Výsledek:

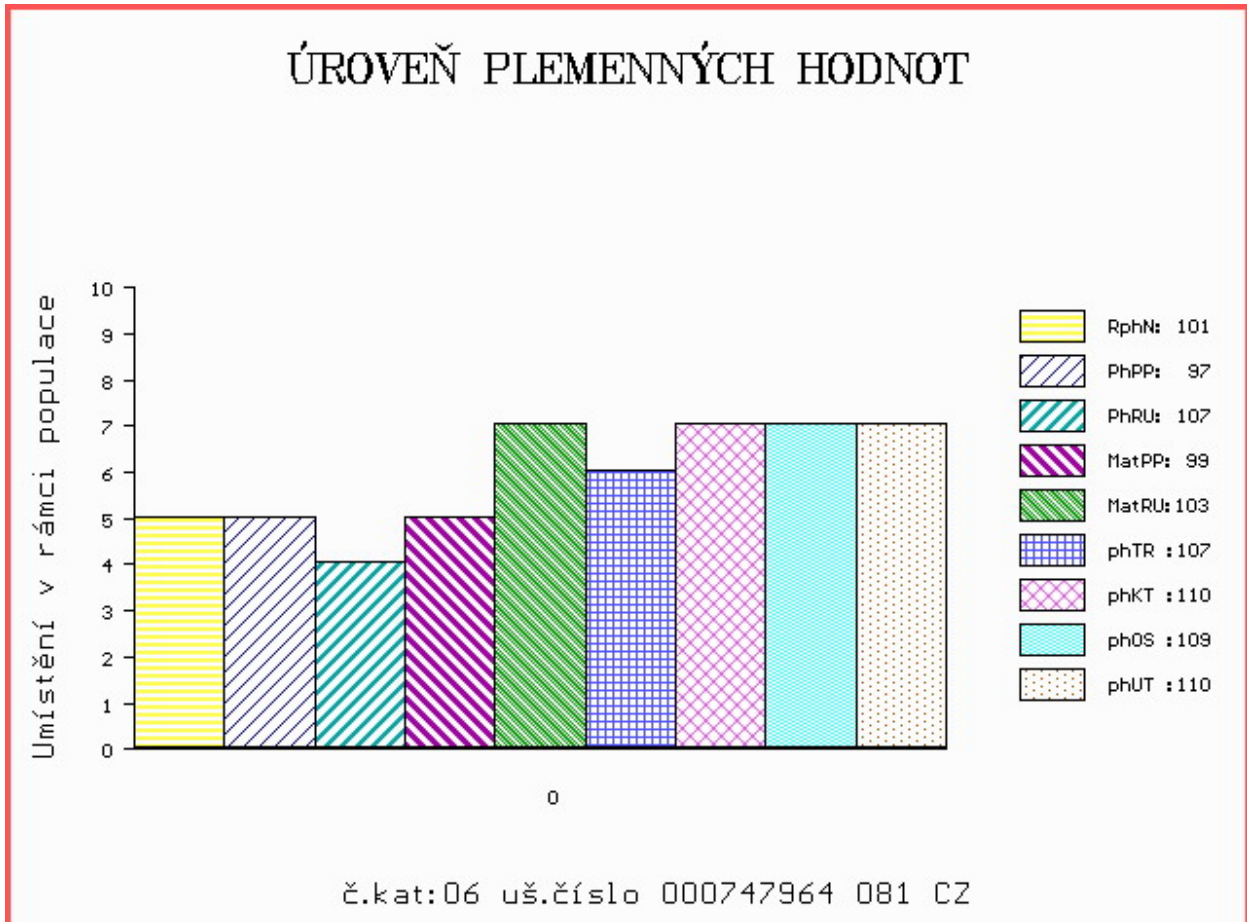

Číslo : **747967 081 CZ** EXIT VFU Číslo katalogu 7
 Dat.nar. : 13.03.2018 Plemeno : Y100 Limousine
 Chovatel : VFU Brno ŠZP Nový Jičín
 Majitel : VFU Brno ŠZP Nový Jičín

OOO 262 316 HAMMEL OASSIS 64467-00709
 OO ZLI 576 TRONSO POLLED ROLF P 46791-00185
 MOO 4679100133 DK TRONSO POLLED MAIKEN P 46791-00133

Otec ZLM 047 SNAP POLLED GOLD V* 64893-00085
 OMO 262 720 KLEGVANGGÁRD URANUS P 43142-00546
 MO 6489300056 DK SNAP POLLED DONNA P 64893-00056
 MMO 7779300173 DK SLÁGÁRD SORINE 77793-00173

OOM ZLI 229 ELEAZAR 1989009820
 OM ZLI 325 KOLJA VFU 007764119005
 MOM 6960 517 CZ ELECTRICITE 8789013608

MA 122236 981 CZ /9 ot PATRONA VFU 007000122236981
 OMM ZLI 208 JOKEY 8794003163
 MM 113291 704 CZ IKONA VFU 007000113291704
 MMM 126 735 CZ CECILKA VFU ET 007735000126

Vl.užit:nar: **41 ***** kg ve 120d: **202** kg 210d: **326** kg 365d: **536** kg / kříž: **136** cm
 Přírustek od narození: **1356 g / 110** šourek **35** cm
 Věk při ZV **435** dní aktuálně k 19.03.19 hmotnost: **544** kg výška v kříži: **136** cm

PLEMENNÉ HODNOTY										LINEARNÍ HODNOCENÍ						
	pp	ru	pp	ru	TR	KT	OS	UT		Hmot	kříž	TR	KT	OS	UT	CE
BÝK	PE	111	107	ME	94	101	97	106	110	109						
MATKA	PE	100	104	ME	103	114	96	99	102	102	796	142	23	20	18	7 68
Otec	PE	110	106	ME	92	90	100	99	100	101	600	137	23	20	20	7 70

HODNOCEN: TR 8 / / 9 KT / / OS / / UT Výsledek:

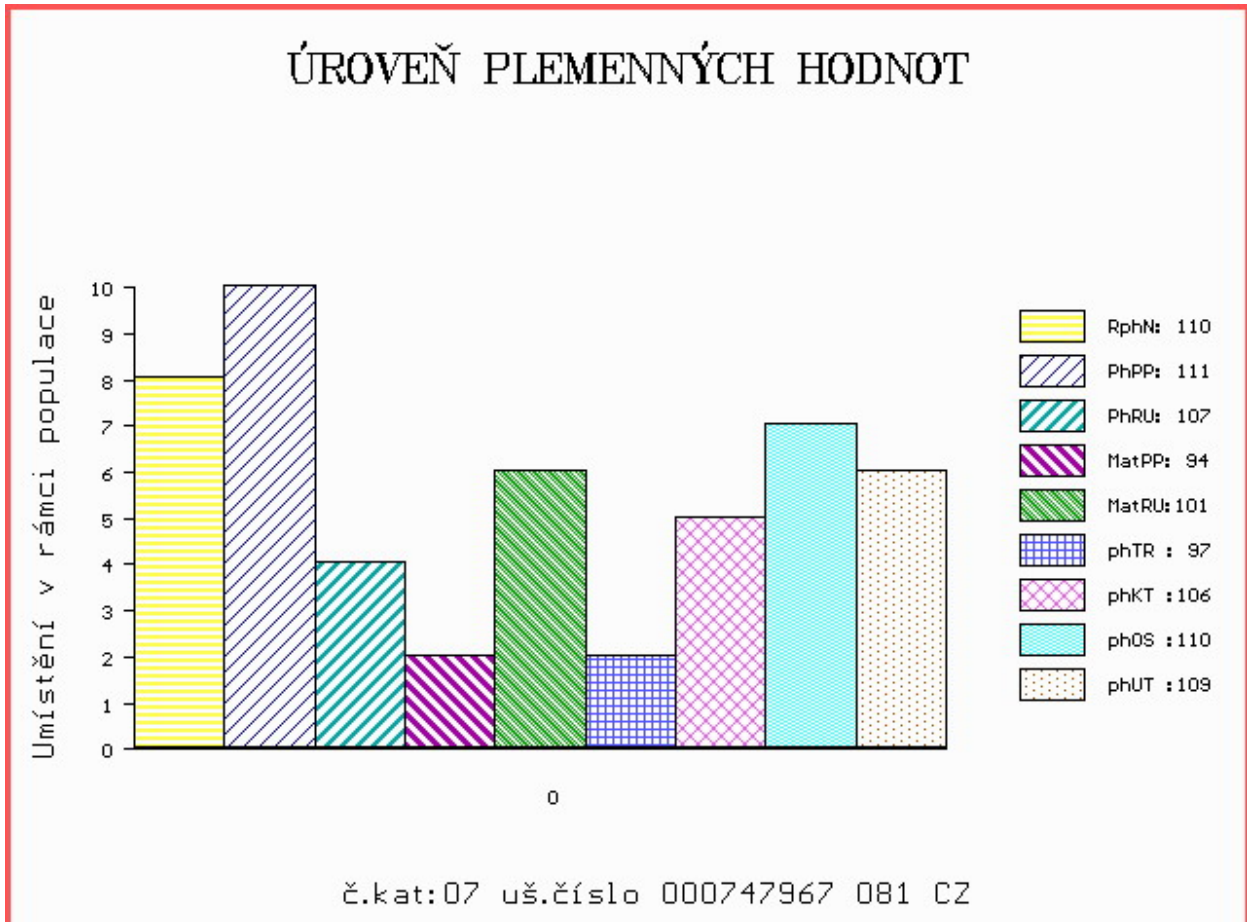

Číslo : **747970 081 CZ** **EVŽEN VFU** Číslo katalogu 8
 Dat.nar. : 16.03.2018 Plemeno : Y100 Limousine
 Chovatel : VFU Brno ŠZP Nový Jičín
 Majitel : VFU Brno ŠZP Nový Jičín

OOO 271 383 VAISSEAU 1931746584
 OO ZLI 763 DIABOLO 1627497240
 MOO 1627496970 FR AUBANNE 1627496970

O TEC ZLM 525 ARGAMON VFU 007000667934081

OMO ZLI 325 KOLJA VFU 007764119005
 MO 112535 981 CZ NOBLESA VFU 007000112535981
 MMO 113281 704 CZ IDILA VFU 007704113281

OOM ZLI 437 MOZART Z CUNKOVA ET 253000156381031
 OM ZLI 521 ORION Z KALIŠTĚ 031000524789053
 MOM 8137 517 CZ DORIS Z KALIŠTĚ 031517008137

MA 215442 981 CZ /6 ot TETRA VFU 007000215442981

OMM ZLI 208 JOKEY 8794003163
 MM 113282 704 CZ IDEA VFU 007704113282
 MMM 112 735 CZ CENTA VFU ET 007735000112

Vl.užit:nar: **52 ***** kg ve 120d: **225** kg 210d: **377** kg 365d: **613** kg / kříž: **136** cm
 Přírustek od narození: **1538 g / 123** šourek **39** cm
 Věk při ZV **432** dní aktuálně k 19.03.19 hmotnost: **618** kg výška v kříži: **136** cm

PLEMENNÉ HODNOTY

LINEARNÍ HODNOCENÍ

	pp	ru	ME	pp	ru	TR	KT	OS	UT	Hmot	kříž	TR	KT	OS	UT	CE	
BÝK	PE	86	119	ME	96	116	110	115	114	114							
MATKA	PE	92	99	ME	94	119	99	103	103	103	712	144	22	18	18	6	64
O TEC	PE	85	125	ME	95	117	116	114	111	112	674	141	29	23	22	8	82

HODNOCEN: TR 8 / /10 KT / / OS / / UT Výsledek:

ÚROVEŇ PLEMENNÝCH HODNOT

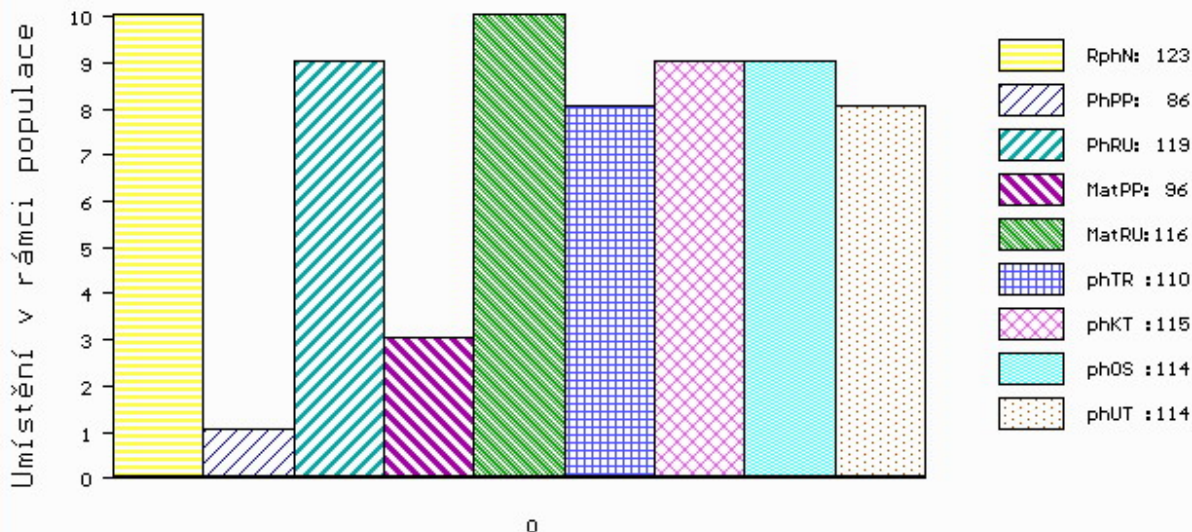

č.kat:08 uš.číslo 000747970 081 CZ

Číslo : **747973 081 CZ** **EPOS VFU V*** Číslo katalogu 9
 Dat.nar. : 21.03.2018 Plemeno : Y100 Limousine
 Chovatel : VFU Brno ŠZP Nový Jičín
 Majitel : VFU Brno ŠZP Nový Jičín

OOO 262 316 HAMMEL OASSIS 64467-00709
 OO ZLI 576 TRONSO POLLED ROLF P 46791-00185
 MOO 4679100133 DK TRONSO POLLED MAIKEN P 46791-00133

O TEC ZLM 047 SNAP POLLED GOLD V* 64893-00085
 OMO 262 720 KLEGVANGGÁRD URANUS P 43142-00546
 MO 6489300056 DK SNAP POLLED DONNA P 64893-00056
 MMO 7779300173 DK SLÁGÁRD SORINE 77793-00173

OOM ZLI 229 ELEAZAR 1989009820
 OM ZLI 325 KOLJA VFU 007764119005
 MOM 6960 517 CZ ELECTRICITE 8789013608

MA 163679 981 CZ /6 ot ROLBA VFU 007000163679981
 OMM ZLI 294 LOUXOR 1995010819
 MM 10935 981 CZ MIRKA VFU 007000010935981
 MMM 113274 704 CZ IDA 007704113274

Vl.užit:nar: **41 ***** kg ve 120d: **185** kg 210d: **330** kg 365d: **559** kg / kříž: **134** cm
 Přírustek od narození: **1419 g / 113** šourek **30** cm
 Věk při ZV **427** dní aktuálně k 19.03.19 hmotnost: **556** kg výška v kříži: **134** cm

PLEMENNÉ HODNOTY										LINEARNÍ HODNOCENÍ						
	pp	ru	pp	ru	TR	KT	OS	UT		Hmot	kříž	TR	KT	OS	UT	CE
BÝK	PE	101	117	ME	94	103	112	114	114	115						
MATKA	PE	92	114	ME	97	120	112	115	115	116	936 /	149	27	22	19	7 75
O TEC	PE	110	106	ME	92	90	100	99	100	101	600 /	137	23	20	20	7 70

HODNOCEN: TR 7 / /10 KT / / OS / / UT Výsledek:

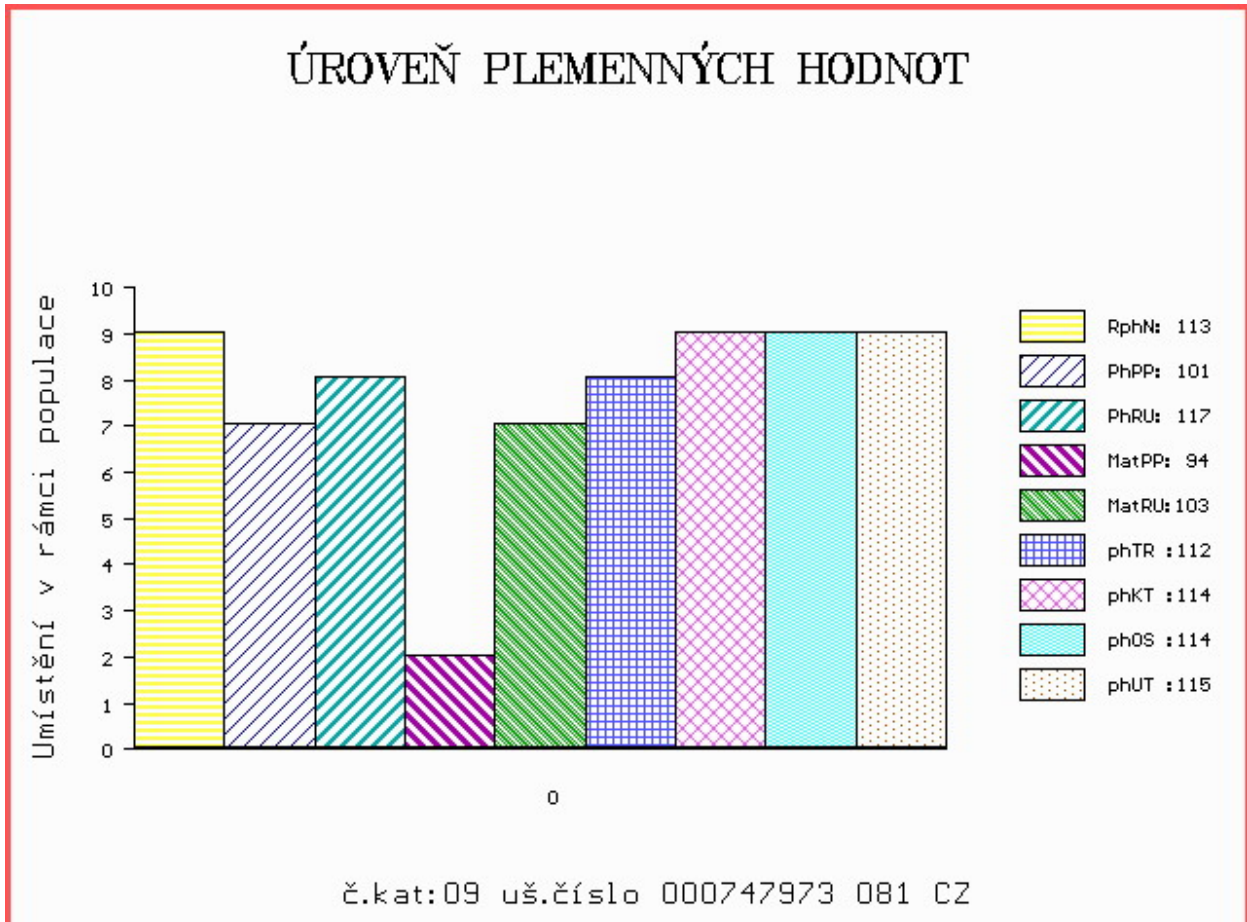

Číslo : **747975 081 CZ** **ERIK VFU** Číslo katalogu 10
 Dat.nar. : 22.03.2018 Plemeno : Y100 Limousine
 Chovatel : VFU Brno ŠZP Nový Jičín
 Majitel : VFU Brno ŠZP Nový Jičín

OOO 262 316 HAMMEL OASSIS 64467-00709
 OO ZLI 576 TRONSO POLLED ROLF P 46791-00185
 MOO 4679100133 DK TRONSO POLLED MAIKEN P 46791-00133

O TEC ZLM 047 SNAP POLLED GOLD V* 64893-00085
 OMO 262 720 KLEGVANGGÁRD URANUS P 43142-00546
 MO 6489300056 DK SNAP POLLED DONNA P 64893-00056
 MMO 7779300173 DK SLÁGÁRD SORINE 77793-00173

OOM 269 300 VILLY 1984008766
 OM ZLI 269 HIGHLANDER 1692111209
 MOM 1686111362 FR BARONNE 1686111362

MA 215450 981 CZ /4 ot 007000215450981
 OMM ZLI 325 KOLJA VFU 007764119005
 MM 122207 981 CZ OBORA VFU 007000122207981
 MMM 113281 704 CZ IDILA VFU 007704113281

Vl.užit:nar: **51 ***** kg ve 120d: **207** kg 210d: **333** kg 365d: **532** kg / kříž: **134** cm
 Přírustek od narození: **1318 g / 112** šourek **34** cm
 Věk při ZV **426** dní aktuálně k 19.03.19 hmotnost: **528** kg výška v kříži: **134** cm

PLEMENNÉ HODNOTY										LINEARNÍ HODNOCENÍ						
	pp	ru	pp	ru	TR	KT	OS	UT		Hmot	kříž	TR	KT	OS	UT	CE
BÝK	PE	95	108	ME	101	97	106	112	113	112						
MATKA	PE	92	108	ME	102	105	112	120	121	120	790	/ 146	24	19	19	6 68
O TEC	PE	110	106	ME	92	90	100	99	100	101	600	/ 137	23	20	20	7 70

HODNOCEN: TR 7 / / 9 KT / / OS / / UT Výsledek:

ÚROVEŇ PLEMENNÝCH HODNOT

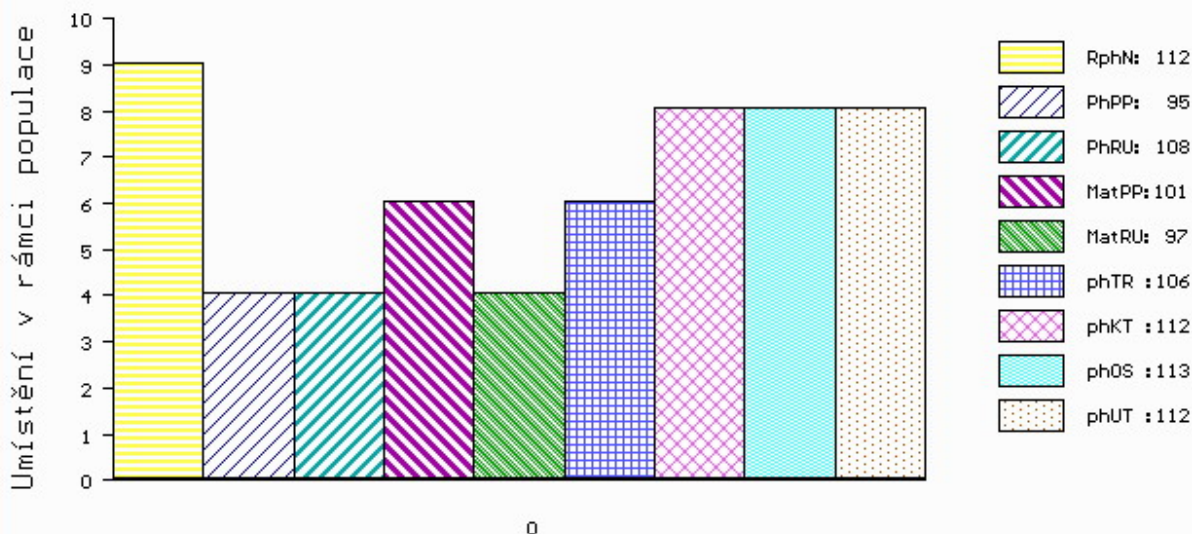

č.kat:10 uš.číslo 000747975 081 CZ

Číslo : **747976 081 CZ** EPIC VFU V* Číslo katalogu 11
 Dat.nar. : 22.03.2018 Plemeno : Y100 Limousine
 Chovatel : VFU Brno ŠZP Nový Jičín
 Majitel : VFU Brno ŠZP Nový Jičín

OOO 262 316 HAMMEL OASSIS 64467-00709
 OO ZLI 576 TRONSO POLLED ROLF P 46791-00185
 MOO 4679100133 DK TRONSO POLLED MAIKEN P 46791-00133

O TEC ZLM 047 SNAP POLLED GOLD V* 64893-00085
 OMO 262 720 KLEGVANGGÁRD URANUS P 43142-00546
 MO 6489300056 DK SNAP POLLED DONNA P 64893-00056
 MMO 7779300173 DK SLÁGÁRD SORINE 77793-00173

OOM 265 069 FURIOSO 1990000891
 OM ZLI 294 LOUXOR 1995010819
 MOM 1987003331 FR CALYPSO 1987003331

MA 215448 981 CZ /5 ot TOMBOLA VFU 007000215448981
 OMM ZLI 325 KOLJA VFU 007764119005
 MM 163678 981 CZ RYBANA VFU 007000163678981
 MMM 10937 981 CZ MODETA VFU 007000010937981

Vl.užit:nar: **49 ***** kg ve 120d: **219** kg 210d: **335** kg 365d: **522** kg / kříž: **135** cm
 Přírustek od narození: **1296 g / 105** šourek **32** cm
 Věk při ZV **426** dní aktuálně k 19.03.19 hmotnost: **518** kg výška v kříži: **135** cm

PLEMENNÉ HODNOTY										LINEARNÍ HODNOCENÍ							
	pp	ru	pp	ru	TR	KT	OS	UT		Hmot	kříž	TR	KT	OS	UT	CE	
BÝK	PE	96	109	ME	101	102	106	116	119	118							
MATKA	PE	88	109	ME	106	116	102	127	136	129	798	146	24	21	18	6	69
O TEC	PE	110	106	ME	92	90	100	99	100	101	600	137	23	20	20	7	70

HODNOCEN: TR 8 / / 9 KT / / OS / / UT Výsledek:

ÚROVEŇ PLEMENNÝCH HODNOT

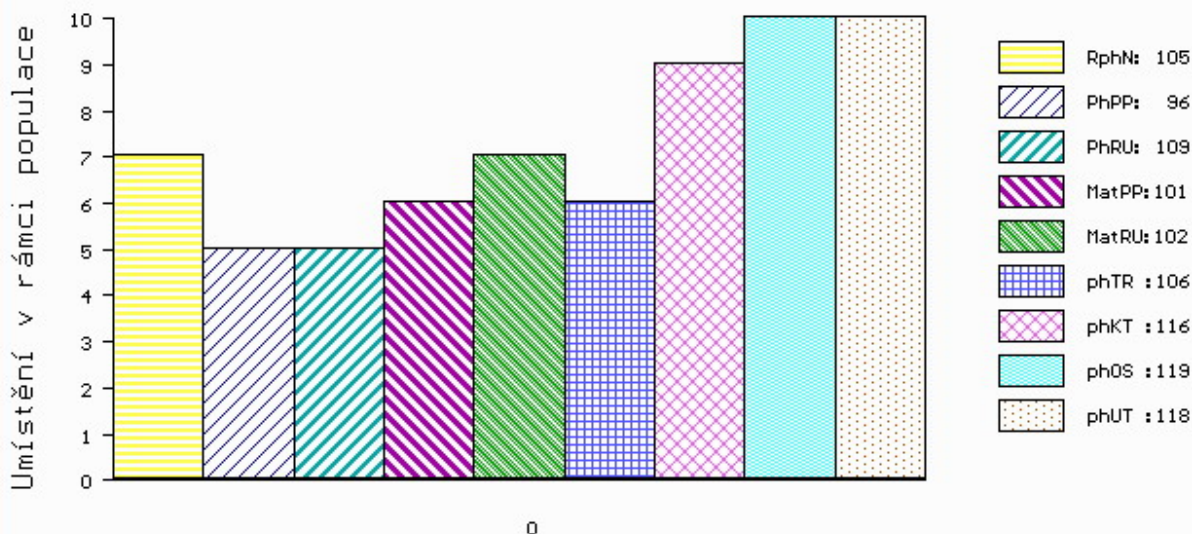

č.kat:11 uš.číslo 000747976 081 CZ