

**KATALOG ZÁKLADNÍHO VÝBĚRU**  
dne 2.7. 2019  
**Šťastný Antonín, SZ, Vědlice**  
Začátek 11,00 hod.

Č. k.	Číslo býčka	OTEC st.reg.	DATUM NAROZENÍ	PLEM	HM. kg	KŘ. cm	Přír. od nar. g	RPH	CHOVATEL
1	590351 042 CZ	ZBA 795	19.02.18	Q100	481	143	1007 g	96	Šťastný Antonín, SZ, Vědlice
2	590368 042 CZ	ZBA 793	28.03.18	Q100	478	145	1069 g	100	Šťastný Antonín, SZ, Vědlice
3	600563 042 CZ	ZBA 878	13.04.18	Q100	468	139	1007 g	105	Šťastný Antonín, SZ, Vědlice

**Býci vyřazeni před základním výběrem**

Č. k.	Číslo býčka	OTEC st.reg.	Datum narození	Plem.	Body VT	HM	CHOVATEL	Důvod vyřaz.
4	600554 042 CZ	ZBA 793	07.04.18	Q100	6	1	Šťastný Antonín, SZ, Vědlice	před ZV-hm.365d
5	600556 042 CZ	ZBA 989	07.04.18	Q100	5	3	Šťastný Antonín, SZ, Vědlice	před ZV-hm.365d
6	600558 042 CZ	ZBA 877	08.04.18	Q100	7	3	Šťastný Antonín, SZ, Vědlice	před ZV-hm.365d
7	600560 042 CZ	ZBA 989	10.04.18	Q100	9	3	Šťastný Antonín, SZ, Vědlice	před ZV-hm.365d
8	600561 042 CZ	ZBA 793	11.04.18	Q100	8	1	Šťastný Antonín, SZ, Vědlice	před ZV-hm.365d
9	600586 042 CZ	ZBA 878	14.05.18	Q100	7	3	Šťastný Antonín, SZ, Vědlice	před ZV-hm.365d

**Plemenné hodnoty uvedené v katalogu jsou spočítány k 31.3.2019**



## Vysvětlivky ke zkratkám ve jménech v katalogu :

ET	- býček narozen po embryotrasferu
RED	- zbarvení red angus
P,V	- bezrohý / volný roh ( * - testováno testem DNA)
PP	- bezrohý – homozygot ( stanoveno testem DNA )
R	- rohatý ( * - testováno testem DNA )
+/+ ,WT/WT	- nepřenáší alelu způsobujícími dvojí osvalení (GS, AA)
MH/+	- heterozygot s jednou alelou podmiňující dvojí osvalení (GS)
MH/MH	- homozygot - obě alely podmiňující dvojí osvalení (GS – oddíl „B“ PK )
Porodní hmot (nar)	- u plemene AA,BA,HE,CH,MS,LI způsob zjišťování porodní hmotnosti v chovu * * * - váženo při narození , * * - odhadováno , * - nesledováno

## U matek plemene BA

Třída	Výška kříž (cm)	Hmotnost (kg)	RPH přímý efekt	RPH mat. efekt	RPH osvalení
SE	147 a více	800 a více	105 a vic	103 a vic	103 a vic
EC	147 a více	800 a více	105 a vic	pod 103	103 a vic
EM	147 a více	800 a více	pod 105	103 a vic	pod 103
CM	pod 147	pod 800	105 a vic	103 a vic	103 a vic
C1	pod 147	pod 800	105 a vic	pod 103	103 a vic
M1	pod 147	pod 800	pod 105	103 a vic	pod 103

## Popisky grafu úrovně plemenných hodnot

Jednotlivé plemenné hodnoty jsou rozděleny do pásem na základě výpočtu kvantilu normálního rozložení, které udávají, jak si konkrétní jedinec stojí v porovnání s průměrem populace plemenných býčků odchovaných v období 2014 – 2019.

pásma	Pozice býka v rámci populace	zkratka	Popis údaje v grafu
10	býk patří hodnotou RPH do 10 % nejlepších býků v daném ukazateli	<i>RphT</i>	RPH pro přírůstek v testu
9	býk patří hodnotou RPH do 20 % nejlepších býků v daném ukazateli	<i>RphN</i>	RPH pro životní přírůstek
8	býk patří hodnotou RPH do 30 % nejlepších býků v daném ukazateli	<i>RpPP</i>	RPH pro přímý efekt porody
7	býk patří hodnotou RPH do 40 % nejlepších býků v daném ukazateli	<i>RpRU</i>	RPH pro přímý efekt růst
6	býk patří hodnotou RPH do 50 % nejlepších býků v daném ukazateli	<i>MatPP</i>	RPH pro maternální efekt porody
5	býk patří hodnotou RPH do průměru býků v daném ukazateli	<i>MatRU</i>	RPH pro maternální efekt růst
4	býk patří hodnotou RPH do 60 % nejlepších býků v daném ukazateli	<i>phTR</i>	RPH pro lineární hodnocení těl. rámec
3	býk patří hodnotou RPH do 70 % nejlepších býků v daném ukazateli	<i>phKT</i>	RPH pro lineární hodnocení kap. těla
2	býk patří hodnotou RPH do 80 % nejlepších býků v daném ukazateli	<i>phOS</i>	RPH pro lineární hodnocení osvalení
1	býk patří hodnotou RPH do 90 % nejlepších býků v daném ukazateli	<i>phUT</i>	RPH pro lineární hodnocení užit. typ

## Hlavní selekční kritéria pro výběr do plemenitby na OPB a odchovu u chovatele

Hlavním selekčním kritériem bude pouze lineární hodnocení při základním výběru.

### Důvody vyřazení před základním výběrem

- hodnocení tělesného rámce (1,2,3 body dle parametrů daného plemene)
- hodnocení bodů za hmotnost v 365 dnech (1,2,3 body dle parametrů daného plemene)
- nepředvedení býka k základnímu výběru na ohlávce nebo na vodící tyči
- na základě rozhodnutí majitele býka o jeho vyřazení
- zdravotní důvody (displazie varlat, apod.)

### Důvody vyřazení při základním výběrem

- hodnocení délky těla (1,2,3 body dle parametrů daného plemene)
- hodnocení ukazatelů kapacity těla (1,2,3 body dle parametrů daného plemene)
- hodnocení ukazatelů osvalení (1,2,3 body dle parametrů daného plemene)
- hodnocení užitkového typu (1,2,3 body dle parametrů daného plemene)
- závažné vady exteriéru při základním výběru
- neodpovídající funkčnost končetin při základním výběru
- zdravotní důvody (displazie varlat, apod.)

## Reklamační řád pro základní výběry býků

Majitel odchovávaného býčka má právo podat reklamaci proti rozhodnutí výběrové komise (ČSCHMS). Tato reklamační může mít písemnou nebo ústní formu. Předmětem reklamační může být pouze konečný výsledek výběru (vybrán, odročen, vyřazen), nikoliv nesouhlas s bodovým hodnocením daného býka. Po skončení základního výběru býků vyzve předseda výběrové komise k podání případných protestů (reklamací). Reklamační se podává předsedovi výběrové komise nejpozději do 60-ti minut od jeho výzvy. Jménem majitele býka může jednat také zástupce odchovny plemenných býků (OPB). Reklamační je podmíněna složením nevratné kauce 1000 Kč, přičemž polovina z této částky je určena pro provozovatele OPB a polovina pro ČSCHMS. Tato kauce musí být složena okamžitě v hotovosti v době podání reklamační předsedovi výběrové komise. Po vznesení reklamační a složení nevratné kauce následuje nové předvedení býka.

V případě shodného verdiktu výběrové komise a majitele býka je platný tento shodný verdikt. V případě neshody mezi verdiktem výběrové komise a majitelem býka je býk odročen a bude proveden nový základní výběr. V případě opakovaného protestu je nutné reklamaci podat písemnou formou. Provedení nového základního výběru je podmíněno složením kauce 5000 Kč za každého reklamovaného býka. Kauce se skládá na účet ČSCHMS nejpozději do 10-ti kalendářních dnů ode dne provedení základního výběru. V případě, že nebudou peníze připsány na účet v daném termínu, platí původní verdikt výběrové komise a reklamační se dále neřeší. Nový základní výběr se uskuteční do 30-ti dnů od sporného výběru, pokud se obě strany nedohodnou jinak. Většinové složení komise nesmí být totožné se složením komise, která vynesla sporný verdikt. O složení nové komise rozhoduje ČSCHMS po dohodě s příslušnou Radou PK daného plemene. O závěru nového základního výběru je sepsán nový výběrový protokol. Proti tomuto rozhodnutí se již nelze dále odvolat. V případě, že je potvrzeno původní rozhodnutí výběrové komise, propadá kauce ve prospěch ČSCHMS, v opačném případě se vrací majiteli býka do 10-ti kalendářních dnů od provedení nového základního výběru. Náklady spojené s novým základním výběrem (zejména cestovné členů výběrové komise, případně oprávněné nároky spojené s odměnou za odvedenou práci) nese strana, která při svém rozhodnutí či jednání nebyla v právu. Tyto náklady jsou zúčtovány na základě vystavené faktury zaslané druhé straně nejpozději do 14 dnů od provedení opakovaného základního výběru. V každém případě se o reklamaci vede písemný zápis. Rozhodnutí výběrové komise se váže ke konkrétnímu zvířeti v konkrétním čase a není možno se na něj odvolávat v případných následných sporech.

Schváleno výborem ČSCHMS dne 21.3.2006 v Hradištku pod Medníkem, změny schváleny 9.6.2017 Grémiem předsedů rad plemenných knih v Hradištku pod Medníkem



<b><u>Sekretariát:</u></b> ČSCHMS Praha Těšnov 17 11705 Praha 1 Mobil : +420 724 007 860 Telefon : +420 221 812 865 E-mail : <a href="mailto:info@cschms.cz">info@cschms.cz</a>	<b><u>Ředitel PK</u></b> <i>Kopecký Jan</i> Osík 201 569 67 Osík u Litomyšle Mobil : +420 724 007 862 Telefon : +420 461 612 809 E-mail : <a href="mailto:kopecky@cschms.cz">kopecky@cschms.cz</a>	<b><u>Adresa PK</u></b> <i>Honová Nina</i> Osvoboditelů 35/9 410 02 Lovosice Mobil : +420 724 073 641 E-mail : <a href="mailto:honova@cschms.cz">honova@cschms.cz</a>
--	---	---

## Býk odročen z II.turnusu

Číslo : 590351 042 CZ EGIR Z ROCHOVA Číslo katalogu 1  
 Dat.nar. : 19.02.2018 Plemeno : Q100 Blonde d Aquitaine  
 Chovatel : Šťastný Antonín, SZ, Vědllice  
 Majitel : Šťastný Antonín, SZ, Vědllice

OOO 271 913 TAOLENN 2910326620  
 OO ZBA 697 AARON 3205720660  
 MOO 2497017328 FR NALINE 2497017328

OTEC ZBA 795 GINTONIC 4004263979  
 OMO 273 333 SINBAD 4006009917  
 MO 4004169597 FR COLA 4004169597  
 MMO 4098012309 FR OKINAWA 4098012309

OOM ZBA 431 LEO 1295135021  
 OM ZBA 480 AURELIEN 6464199627  
 MOM 6495016430 FR LINDA 6495016430

MA 145020 942 CZ EM/5 ot TARINE Z ROCHOVA 004000145020942  
 OMM 269 692 PAPYRUS 4429572299  
 MM 6464218 739 FR BELINA 6464218739  
 MMM 6464118051 FR SUZY 6464118051

Vl.užit:nar: 57 \*\*\* kg ve 120d: 204 kg 210d: 315 kg 365d: 435 kg / kříž: 0 cm  
 Přírustek od narození: 1007 g / 96 šourek 36 cm  
 Věk při ZV 498 dní aktuálně k 22.05.19 hmotnost: 481 kg výška v kříži: 143 cm

	PLEMENNÉ HODNOTY								LINEARNÍ HODNOCENÍ								
	pp	ru	pp	ru	TR	KT	OS	UT	Hmot	kříž	TR	KT	OS	UT	CE		
BÝK	PE	97	101	ME	120	101	121	115	110	115							
MÁTKA	PE	110	104	ME	111	110	115	110	106	110	828	150	24	21	23	8	76
OTEC	PE	89	86	ME	122	99	96	83	80	82	710	155	29	18	18	7	72

HODNOCEN: TR 7 / / 4 KT / / OS / / UT Výsledek:

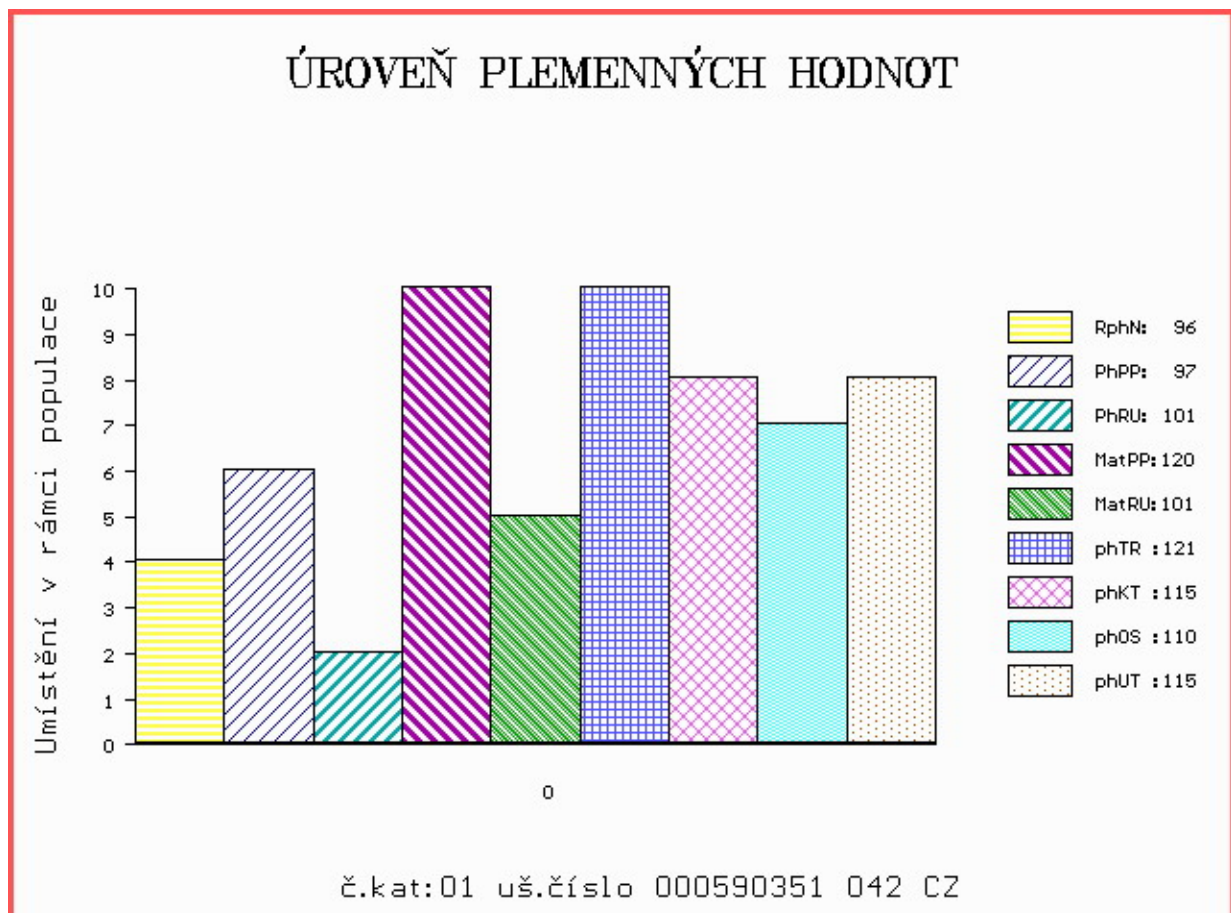

## Býk odročen z II.turnusu

Číslo : **590368 042 CZ** **ELROY Z ROCHOVA** Číslo katalogu 2  
 Dat.nar. : 28.03.2018 Plemeno : Q100 Blonde d Aquitaine  
 Chovatel : Šťastný Antonín, SZ, Vědlice  
 Majitel : Šťastný Antonín, SZ, Vědlice

OOO	272 681	RUBIO	8235077612
OO	273 334	BARBES	8123096788
MOO	8121602307	FR SHU GI	8121602307
<b>Otec</b>	<b>ZBA 793</b>	<b>FLEURON</b>	<b>5352718933</b>
OMO	271 021	ORION	4098010777
MO	5352718742	FR BALEINE	5352718742
MMO	5352718529	FR TOPAZE	5352718529
OOM	269 503	LIEVRE	3295131577
OM	ZBA 511	RICHELIEU	4006038165
MOM	4092012787	FR HELOISE	4092012787
<b>MA</b>	<b>141271 942 CZ EC/5</b>	<b>ot TONKA Z ROCHOVA ET</b>	<b>004000141271942</b>
OMM	ZBA 674	TIMBRE	6464146777
MM	6464210 678	FR BISCOTTE	6464210678
MMM	6464129260	FR TRASAT	6464129260

Vl.užit:nar: **51** \*\*\* kg ve 120d: **204** kg 210d: **318** kg 365d: **441** kg / kříž: **139** cm  
 Přírustek od narození: **1069 g / 100** šourek **31** cm  
 Věk při ZV **461** dní aktuálně k 22.05.19 hmotnost: **478** kg výška v kříži: **145** cm

		PLEMENNÉ HODNOTY				LINEARNÍ HODNOCENÍ											
	pp	ru	pp	ru	TR	KT	OS	UT	Hmot	kříž	TR	KT	OS	UT	CE		
BÝK	PE	95	113	ME	112	90	129	127	124	129							
MÁTKA	PE	115	108	ME	98	94	111	110	109	112	924	157	29	22	22	8	81
Otec	PE	71	111	ME	125	89	127	121	117	122	820	156	30	22	23	8	83

HODNOCEN: TR 7 / / 4 KT / / OS / / UT Výsledek:

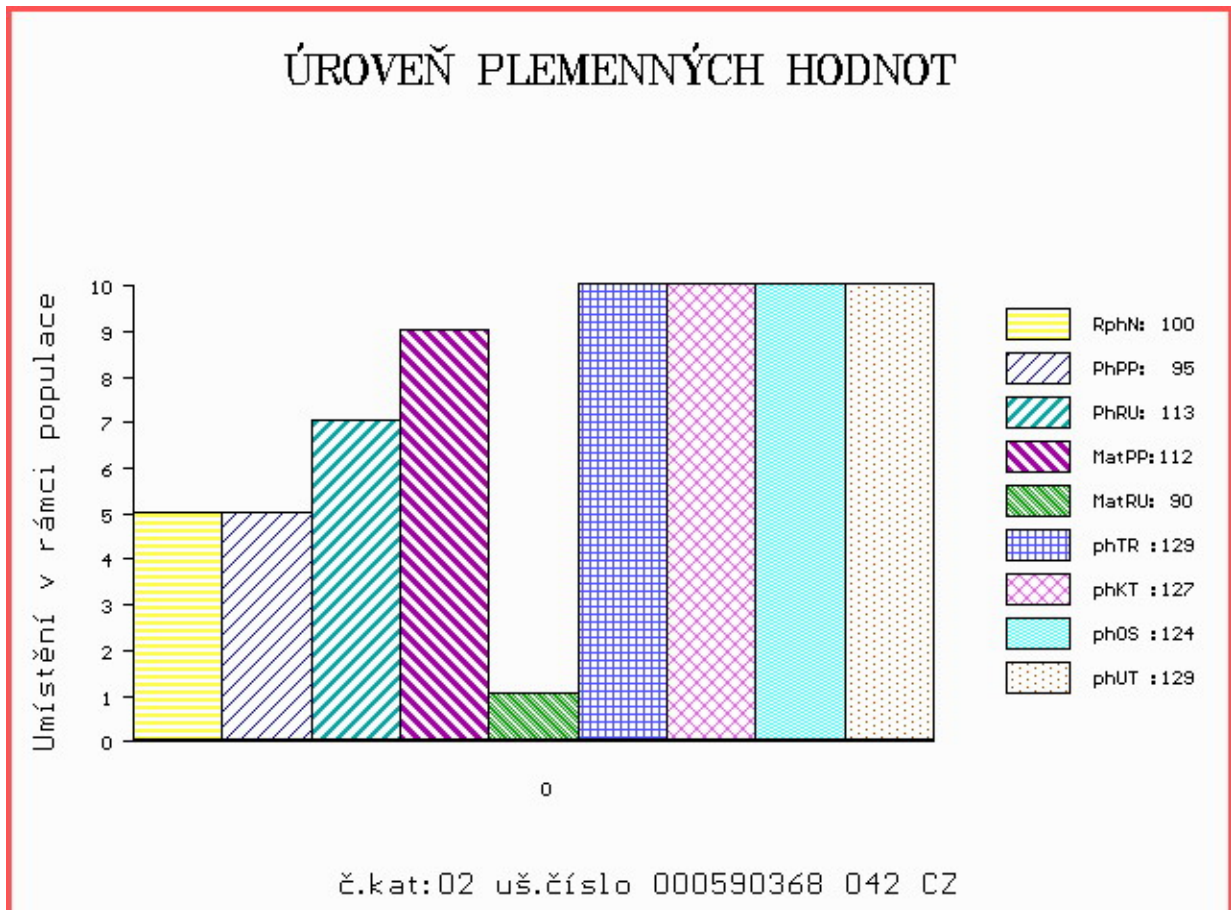

Číslo : 600563 042 CZ EWALD Z ROCHOVA Číslo katalogu 3  
 Dat.nar. : 13.04.2018 Plemeno : Q100 Blonde d Aquitaine  
 Chovatel : Šťastný Antonín, SZ, Vědlice  
 Majitel : Šťastný Antonín, SZ, Vědlice

OOO 272 681 RUBIO 8235077612  
 OO 279 634 CYCLONE 5351641413  
 MOO 5397040511 FR NANA 5397040511

OTEC ZBA 878 HERCULE 2934986466  
 OMO 279 635 SAVANT 1202058752  
 MO 2934986301 FR CAPUCINE 2934986301  
 MMO 5640710199 FR ROMAINE 5640710199

OOM ZBA 642 VIDOCQ 5622917894  
 OM ZBA 794 GALIMATIAS 7275330294  
 MOM 7275330168 FR CARDAMONE 7275330168

MA 170338 942 CZ M1/2 ot ANETA Z ROCHOVA 004000170338942  
 OMM ZBA 433 ASPRO 2305290616  
 MM 137670 942 CZ SYMPATIE Z ROCHOVA 004000137670942  
 MMM 107011 406 CZ KAPELA Z ROCHOVA ET 004000107011406

Vl.užit:nar: 61 \*\*\* kg ve 120d: 212 kg 210d: 326 kg 365d: 443 kg / kříž: 0 cm  
 Přírustek od narození: 1007 g / 105 šourek 35 cm  
 Věk při ZV 445 dní aktuálně k 22.05.19 hmotnost: 468 kg výška v kříži: 139 cm

PLEMENNÉ HODNOTY										LINEARNÍ HODNOCENÍ							
	pp	ru	pp	ru	TR	KT	OS	UT	Hmot	kříž	TR	KT	OS	UT	CE		
BÝK	PE	77	110	ME	111	101	123	125	125	126							
MATKA	PE	84	100	ME	93	115	106	108	109	108	730	148	23	19	19	6	67
OTEC	PE	81	106	ME	127	93	112	111	113	113	746	152	28	22	23	8	81

HODNOCEN: TR 7 / / 4 KT / / OS / / UT Výsledek:

## ÚROVEŇ PLEMENNÝCH HODNOT

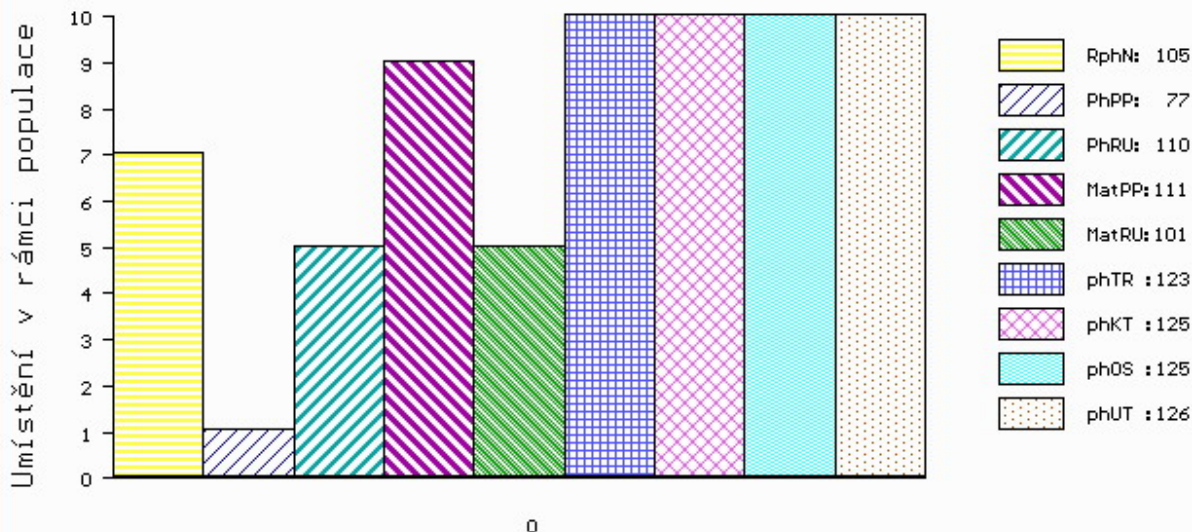

č.kat:03 uš.číslo 000600563 042 CZ

## Býci vyřazeni před základním výběrem

Číslo : **600554 042 CZ** **ELVIN Z ROCHOVA** Číslo katalogu 4  
 Dat.nar. : 07.04.2018 Plemeno : Q100 Blonde d Aquitaine  
 Chovatel : Šťastný Antonín, SZ, Vědllice  
 Majitel : Šťastný Antonín, SZ, Vědllice

OOO	272 681	RUBIO	8235077612
OO	273 334	BARBES	8123096788
MOO	8121602307	FR SHU GI	8121602307
<b>Otec</b>	<b>ZBA 793</b>	<b>FLEURON</b>	<b>5352718933</b>
OMO	271 021	ORION	4098010777
MO	5352718742	FR BALEINE	5352718742
MMO	5352718529	FR TOPAZE	5352718529
OOM	ZBA 431	LEO	1295135021
OM	ZBA 480	AURELIEN	6464199627
MOM	6495016430	FR LINDA	6495016430
<b>MA</b>	<b>149670 942 CZ /4</b>	<b>ot URIA Z ROCHOVA</b>	<b>004000149670942</b>
OMM	269 660	POMPON	3299008614
MM	4747185 549	FR BIBI	4747185549
MMM	4747005788	FR POLLUSE	4747005788

Vl.užit:nar: **48 \*\*\*** kg ve 120d: **193** kg 210d: **303** kg 365d: **363** kg / kříž: **0** cm  
 Přírustek od narození: **890 g / 105** šourek **35** cm  
 Věk při ZV **451** dní aktuálně k 22.05.19 hmotnost: **413** kg výška v kříži: **137** cm

	PLEMENNÉ HODNOTY								LINEARNÍ HODNOCENÍ								
	pp	ru	pp	ru	TR	KT	OS	UT	Hmot	kříž	TR	KT	OS	UT	CE		
BÝK	PE	95	104	ME	122	96	116	118	115	117							
MÁTKA	PE	112	99	ME	121	102	102	109	107	107	858	147	24	21	20	7	72
Otec	PE	71	111	ME	125	89	127	121	117	122	820	156	30	22	23	8	83

HODNOCEN: TR 6 / / 1 KT / / OS / / UT Výsledek: **před ZV-hm.365d**

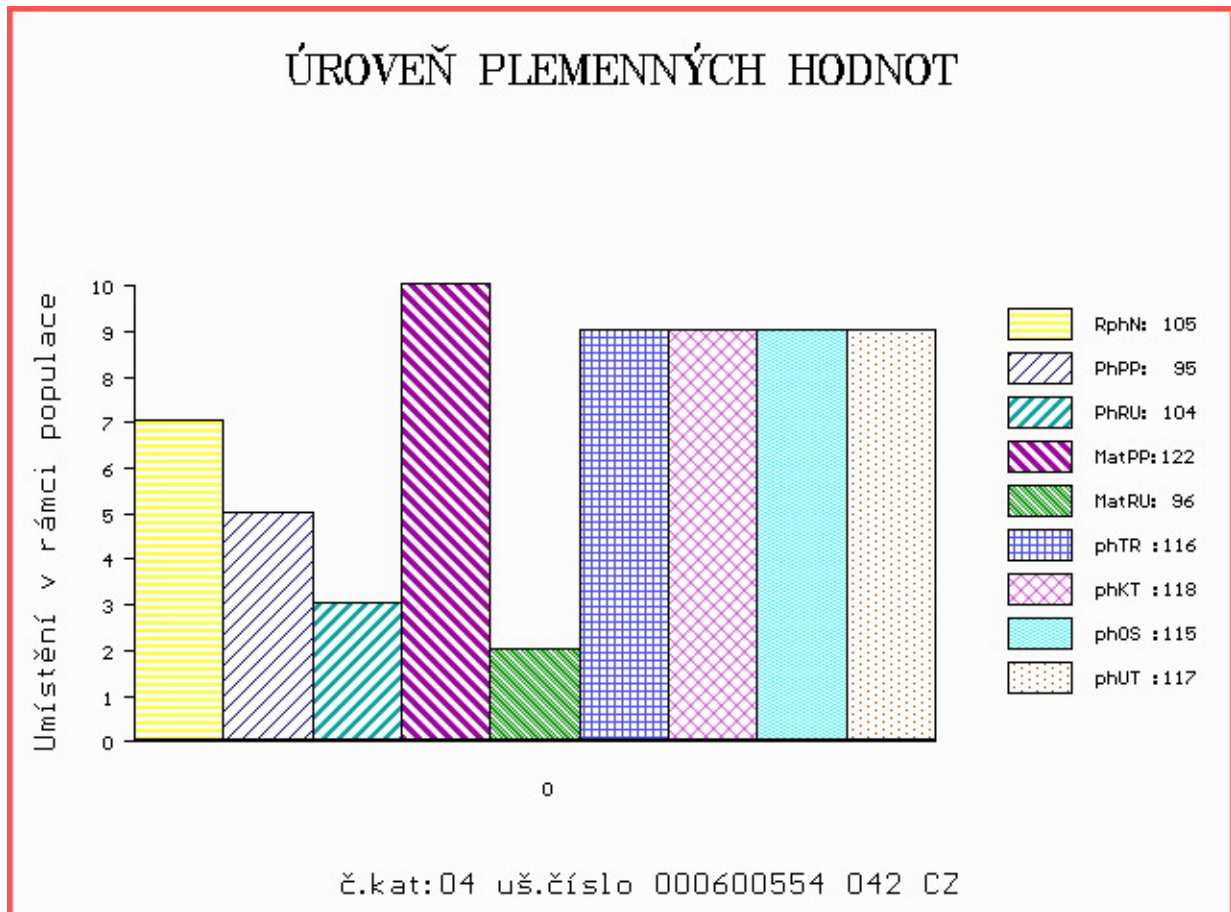

Číslo : 600556 042 CZ EPCOT Z ROCHOVA Číslo katalogu 5  
 Dat.nar. : 07.04.2018 Plemeno : Q100 Blonde d Aquitaine  
 Chovatel : Šťastný Antonín, SZ, Vědlice  
 Majitel : Šťastný Antonín, SZ, Vědlice

OOO ZBA 249 HIBERNATUS 8192132463  
 OO ZBA 831 ARMENDARIT 6464203130  
 MOO 6464078547 FR POUPEE 6464078547

O TEC ZBA 989 ZUKO Z ROCHOVA 004000558592042  
 OMO 269 660 POMPON 3299008614  
 MO 4747185549 FR BIBI 4747185549  
 MMO 4747005788 FR POLLUSE 4747005788

OOM ZBA 431 LEO 1295135021  
 OM ZBA 480 AURELIEN 6464199627  
 MOM 6495016430 FR LINDA 6495016430

MA 156420 942 CZ EM/4 ot VARVEINE Z ROCHOVA 004000156420942  
 OMM ZBA 473 NIELSEN 8197237897  
 MM 137640 942 CZ SIDOLE Z ROCHOVA 004000137640942  
 MMM 115161 942 CZ OKAPI Z ROCHOVA 004000115161942

Vl.užit:nar: 61 \*\*\* kg ve 120d: 221 kg 210d: 341 kg 365d: 419 kg / kříž: 0 cm  
 Přírustek od narození: 885 g / 101 šourek 34 cm  
 Věk při ZV 451 dní aktuálně k 22.05.19 hmotnost: 424 kg výška v kříži: 135 cm

PLEMENNÉ HODNOTY										LINEARNÍ HODNOCENÍ								
	pp	ru	pp	ru	TR	KT	OS	UT		Hmot	kříž	TR	KT	OS	UT	CE		
BÝK	PE	87	100	ME	112	107	128	132	128	130								
MATKA	PE	99	90	ME	103	121	97	97	95	96	840	/	149	23	23	21	7	74
O TEC	PE	96	105	ME	117	94	123	122	119	122	752	/	149	29	22	21	8	80

HODNOCEN: TR 5 / / 3 KT / / OS / / UT Výsledek: před ZV-hm.365d

## ÚROVEŇ PLEMENNÝCH HODNOT

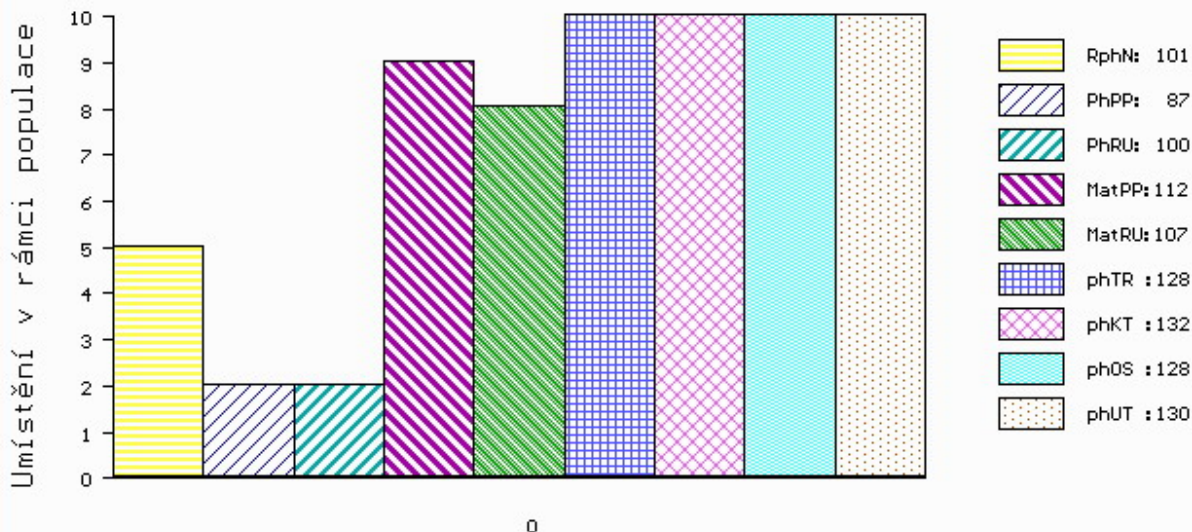

č.kat:05 uš.číslo 000600556 042 CZ



Číslo : 600558 042 CZ ERIÁŠ Z ROCHOVA Číslo katalogu 6  
 Dat.nar. : 08.04.2018 Plemeno : Q100 Blonde d Aquitaine  
 Chovatel : Šťastný Antonín, SZ, Vědllice  
 Majitel : Šťastný Antonín, SZ, Vědllice

OOO 279 637 TONUS 8235149699  
 OO 279 636 BOUDA 8123046329  
 MOO 8121361881 FR ROSINE 8121361881

O TEC ZBA 877 GENERAL 6412938668  
 OMO 279 638 THEODULE 2143042036  
 MO 6412198296 FR ELAIA 6412198296  
 MMO 4097025188 FR MYMPHE 4097025188

OOM 268 697 FROU FROU 6490016186  
 OM ZBA 509 OPELSO 1198002214  
 MOM 1195001261 FR 0261 1195001261

MA 137676 942 CZ SE/6 ot TIKI Z ROCHOVA 004000137676942  
 OMM 269 645 PUMA 4006038135  
 MM 4747173 411 FR BOULE 4747173411  
 MMM 4747100488 FR TORPILLE 4747100488

Vl.užit:nar: 53 \*\*\* kg ve 120d: 205 kg 210d: 319 kg 365d: 417 kg / kříž: 0 cm  
 Přírustek od narození: 929 g / 98 šourek 34 cm  
 Věk při ZV 450 dní aktuálně k 22.05.19 hmotnost: 433 kg výška v kříži: 139 cm

PLEMENNÉ HODNOTY										LINEARNÍ HODNOCENÍ						
	pp	ru	pp	ru	TR	KT	OS	UT		Hmot	kříž	TR	KT	OS	UT	CE
BÝK	PE	106	106	ME	106	109	123	128	126	129						
MATKA	PE	124	107	ME	106	103	116	121	121	121	842 /	150	26	23	20	9 78
O TEC	PE	86	102	ME	108	115	113	106	102	108	816 /	157	29	22	19	7 77

HODNOCEN: TR 7 / / 3 KT / / OS / / UT Výsledek: před ZV-hm.365d

## ÚROVEŇ PLEMENNÝCH HODNOT

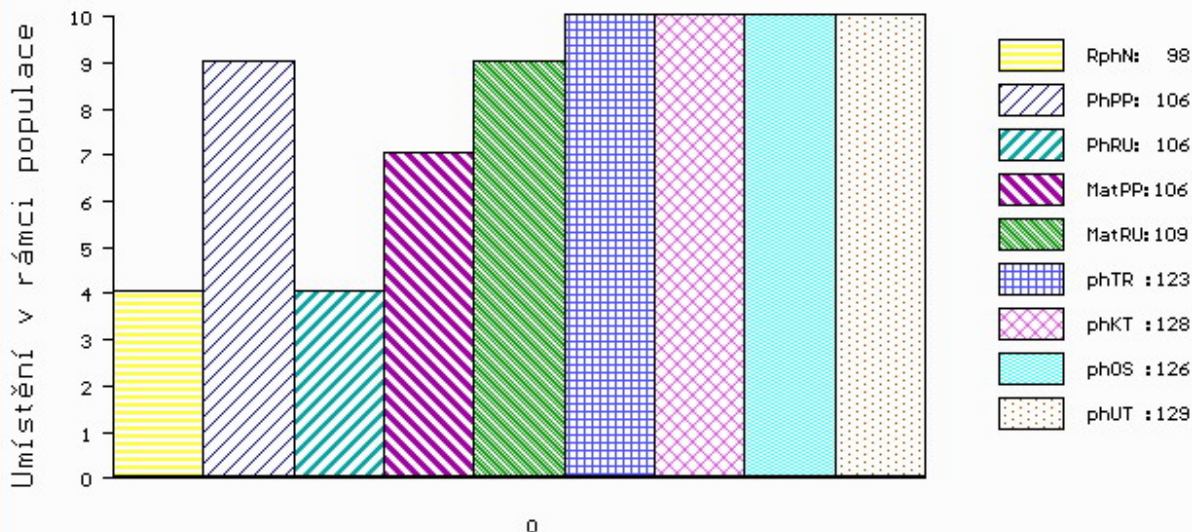

č.kat:06 uš.číslo 000600558 042 CZ

Číslo : 600560 042 CZ ETIEN Z ROCHOVA Číslo katalogu 7  
 Dat.nar. : 10.04.2018 Plemeno : Q100 Blonde d Aquitaine  
 Chovatel : Šťastný Antonín, SZ, Vědlice  
 Majitel : Šťastný Antonín, SZ, Vědlice

OOO ZBA 249 HIBERNATUS 8192132463  
 OO ZBA 831 ARMENDARIT 6464203130  
 MOO 6464078547 FR POUPEE 6464078547

O TEC ZBA 989 ZUKO Z ROCHOVA 004000558592042  
 OMO 269 660 POMPON 3299008614  
 MO 4747185549 FR BIBI 4747185549  
 MMO 4747005788 FR POLLUSE 4747005788

OOM 264 948 USTIN 4783010332  
 OM ZBA 754 VALIUM 4004104785  
 MOM 4004015513 FR ROMANOVA 4004015513

MA 156459 942 CZ /2 ot ZADMILA Z ROCHOVA 004000156459942  
 OMM ZBA 479 AMBITIEUX 6464199625  
 MM 145017 942 CZ TORA Z ROCHOVA 004000145017942  
 MMM 122068 942 CZ PANAMA Z ROCHOVA 004000122068942

Vl.užit:nar: 58 \*\*\* kg ve 120d: 204 kg 210d: 313 kg 365d: 427 kg / kříž: 0 cm  
 Přírustek od narození: 951 g / 101 šourek 33 cm  
 Věk při ZV 448 dní aktuálně k 22.05.19 hmotnost: 445 kg výška v kříži: 143 cm

PLEMENNÉ HODNOTY										LINEARNÍ HODNOCENÍ								
	pp	ru	pp	ru	TR	KT	OS	UT		Hmot	kříž	TR	KT	OS	UT	CE		
BÝK	PE	97	109	ME	114	93	128	122	117	120								
MATKA	PE	104	102	ME	105	97	108	103	99	100	1000	/	163	29	22	19	7	77
O TEC	PE	96	105	ME	117	94	123	122	119	122	752	/	149	29	22	21	8	80

HODNOCEN: TR 9 / / 3 KT / / OS / / UT Výsledek: před ZV-hm.365d

## ÚROVEŇ PLEMENNÝCH HODNOT

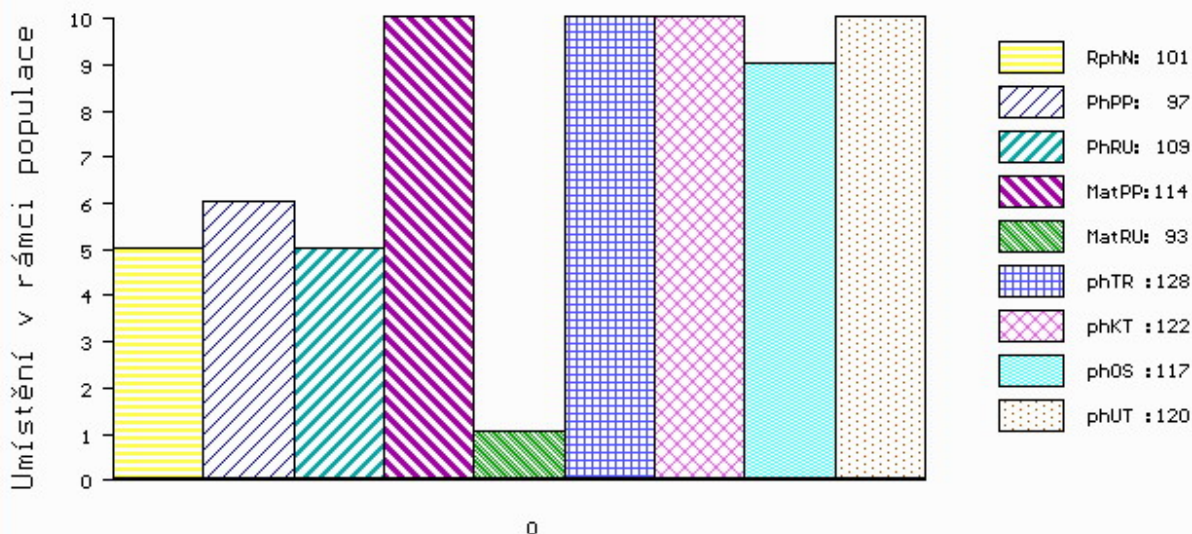

č.kat:07 uš.číslo 000600560 042 CZ

Číslo : 600561 042 CZ EUGEN Z ROCHOVA Číslo katalogu 8  
 Dat.nar. : 11.04.2018 Plemeno : Q100 Blonde d Aquitaine  
 Chovatel : Šťastný Antonín, SZ, Vědlice  
 Majitel : Šťastný Antonín, SZ, Vědlice

OOO 272 681 RUBIO 8235077612  
 OO 273 334 BARBES 8123096788  
 MOO 8121602307 FR SHU GI 8121602307

OTEC ZBA 793 FLEURON 5352718933  
 OMO 271 021 ORION 4098010777  
 MO 5352718742 FR BALEINE 5352718742  
 MMO 5352718529 FR TOPAZE 5352718529

OOM ZBA 431 LEO 1295135021  
 OM ZBA 480 AURELIEN 6464199627  
 MOM 6495016430 FR LINDA 6495016430

MA 131724 942 CZ M1/7 ot ROXANA Z ROCHOVA 004000131724942  
 OMM ZBA 298 INFANT 004486017526  
 MM 104805 942 CZ NAIVKA Z ROCHOVA 004000104805942  
 MMM 105256 406 CZ JÓGA Z ROCHOVA 004406105256

Vl.užit:nar: 59 \*\*\* kg ve 120d: 194 kg 210d: 294 kg 365d: 368 kg / kříž: 0 cm  
 Přírustek od narození: 820 g / 100 šourek 34 cm  
 Věk při ZV 447 dní aktuálně k 22.05.19 hmotnost: 392 kg výška v kříži: 140 cm

PLEMENNÉ HODNOTY										LINEARNÍ HODNOCENÍ							
	pp	ru	pp	ru	TR	KT	OS	UT	Hmot	kříž	TR	KT	OS	UT	CE		
BÝK	PE	75	96	ME	109	106	122	108	104	109							
MATKA	PE	87	90	ME	92	118	101	103	103	103	760	152	21	19	18	6	64
OTEC	PE	71	111	ME	125	89	127	121	117	122	820	156	30	22	23	8	83

HODNOCEN: TR 8 / / 1 KT / / OS / / UT Výsledek: před ZV-hm.365d

## ÚROVEŇ PLEMENNÝCH HODNOT

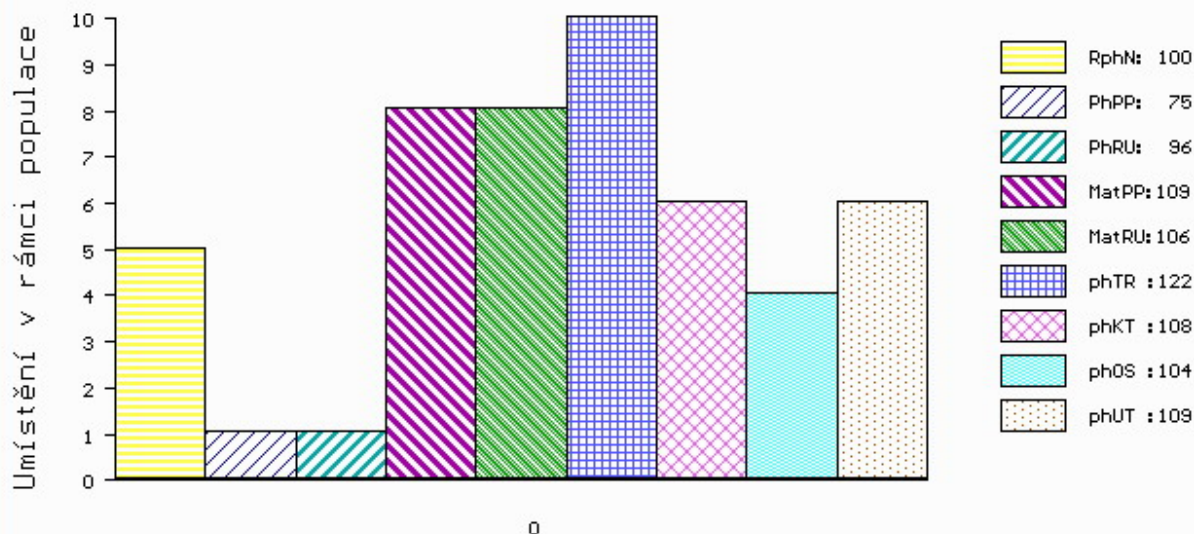

č.kat:08 uš.číslo 000600561 042 CZ

Číslo : 600586 042 CZ EXIN Z ROCHOVA Číslo katalogu 9  
 Dat.nar. : 14.05.2018 Plemeno : Q100 Blonde d Aquitaine  
 Chovatel : Šťastný Antonín, SZ, Vědlice  
 Majitel : Šťastný Antonín, SZ, Vědlice

OOO 272 681 RUBIO 8235077612  
 OO 279 634 CYCLONE 5351641413  
 MOO 5397040511 FR NANA 5397040511

OTEC ZBA 878 HERCULE 2934986466  
 OMO 279 635 SAVANT 1202058752  
 MO 2934986301 FR CAPUCINE 2934986301  
 MMO 5640710199 FR ROMAINE 5640710199

OOM 279 636 BOUDA 8123046329  
 OM ZBA 877 GENERAL 6412938668  
 MOM 6412198296 FR ELAIA 6412198296

MA 170349 942 CZ EM/2 ot ARGITKA Z ROCHOVA 004000170349942  
 OMM ZBA 480 AURELIEN 6464199627  
 MM 137666 942 CZ SAHARA Z ROCHOVA 004000137666942  
 MMM 6464217464 FR ARCADE 6464217464

Vl.užit:nar: 70 \*\*\* kg ve 120d: 224 kg 210d: 302 kg 365d: 417 kg / kříž: 136 cm  
 Přírustek od narození: 946 g / 104 šourek 33 cm  
 Věk při ZV 414 dní aktuálně k 22.05.19 hmotnost: 423 kg výška v kříži: 136 cm

PLEMENNÉ HODNOTY										LINEARNÍ HODNOCENÍ						
	pp	ru	pp	ru	TR	KT	OS	UT		Hmot	kříž	TR	KT	OS	UT	CE
BÝK	PE	74	109	ME	117	106	122	121	119	122						
MATKA	PE	91	97	ME	94	125	110	104	100	105	808 /	160	26	21	18	6 71
OTEC	PE	81	106	ME	127	93	112	111	113	113	746 /	152	28	22	23	8 81

HODNOCEN: TR 7 / / 3 KT / / OS / / UT Výsledek: před ZV-hm.365d

## ÚROVEŇ PLEMENNÝCH HODNOT

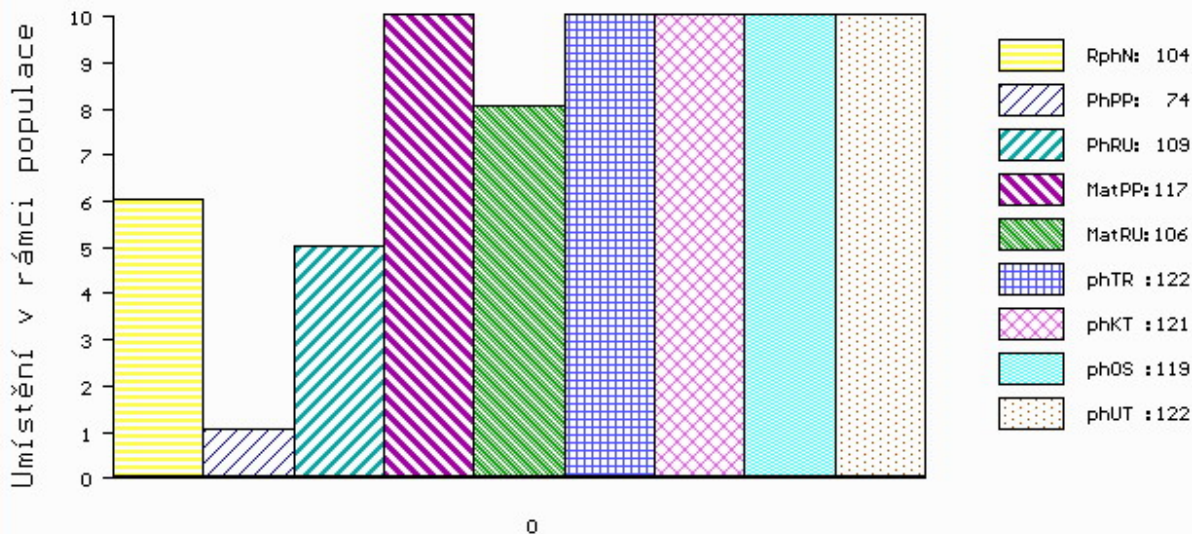

č.kat:09 uš.číslo 000600586 042 CZ