

KATALOG ZÁKLADNÍHO VÝBĚRU

dne 17.10.2019

OPB Osík

Začátek 9,00 hod.

Č.	Číslo	OTEC	DATUM	PLEM.	PŘÍRUSTEK (g)				CH O V A T E L
					st.reg.	NAROZENÍ	test RPH	živ.RPH	
1	85161 034 CZ	ZIT 826	02.07.18	T100	1725 93	1455 96	K+K Břilice		
2	85162 034 CZ	ICH 070	15.07.18	T100	2000 102	1485 92	K+K Břilice		
3	82720 064 CZ	ZIT 792	26.07.18	T100	1666 98	1604 94	Agrochyt s.r.o.Mohelno		
4	85164 034 CZ	ZTI 590	02.08.18	T100	1825 116	1664 120	K+K Břilice		
5	65946 034 CZ	ZLM 881	13.07.18	Y100	1416 92	1455 88	ZD Selibov		
6	84724 064 CZ	ZLM 875	16.07.18	Y100	1683 102	1456 99	Velát Jaroslav,Horní Prosíčka		
7	65948 034 CZ	ZLM 881	23.07.18	Y100	1425 94	1480 88	ZD Selibov		
8	82719 064 CZ	ZSI 935	01.07.18	S100	1466 101	1675 106	Agrochyt s.r.o.Mohelno		
9	82721 064 CZ	ZMS 691	01.08.18	S100	1541 96	1529 97	Agrochyt s.r.o.Mohelno		
10	82723 064 CZ	ZMS 449	22.08.18	S100	1433 98	1690 102	Agrochyt s.r.o.Mohelno		
11	26976 064 CZ	ZBA 700	18.08.18	Q100	1650 105	1581 105	Hrtús Miroslav,Mírovka		
12	635062 051 CZ	ZBM 395	13.07.18	B100	1175 100	1247 97	Herman Anton,MVDr,ing.,Varnsdorf		

Plemenné hodnoty uvedené v katalogu jsou spočítány k 30.9.2019

Termíny základních výběrů a dražeb v roce 2019

IV.turnus - Býci narození 1.7.2018 - 30.9.2018

<i>Den</i>	<i>Datum</i>	<i>Začátek *</i>	<i>OPB , chovatel</i>	<i>Ks**</i>	<i>Plemena</i>	<i>Dražba</i>
Pondělí	14.10.2019	x	x	x	x	x
Úterý	15.10.2019	10,00	<i>ZD Skály Benešov,družstvo</i>	1	CH	x
		13,00	<i>Minaříková Hana,Hluk</i>	3	BA	x
Středa	16.10.2019	7,30	<i>Heráň Jan,Radič</i>	2	CH	x
		9,00	<i>OPB Cunkov</i>	51	AA,BA,BM,CH, LI,MS,PP	hodinu po skončení ZV
		16,00	<i>Maršíček Petr, Hlohov</i>	1	AA	
Čtvrtek	17.10.2019	9,00	<i>OPB Osík</i>	12	BM,BA,CH,LI,MS	hodinu po skončení ZV
Pátek	18.10.2019	14,00	<i>Statek Lipka a.s.Horní Bradlo</i>	1	PP	x
		16,00	<i>Novotný Milan,Mezihoří</i>	1	PP	
Sobota	19.10.2019	10,00	<i>Lainka Bernard,SZ,farma Zdoňov</i>	10	x	x
Neděle	20.10.2019	10,00	<i>Marek Petr,Častonín</i>	20	BA,GS	x
		14,00	<i>Agrochyt s.r.o.Mohelno</i>	4	CH,MS	
Pondělí	21.10.2019	9,00	<i>Černěveský Háj s.r.o.</i>	3	LI	x
		11,00	<i>Káňa Petr,Mlynářovice</i>	1	MS	x
		12,00	<i>Prima Energo s.r.o.</i>	1	MS	x
		12,30	<i>Bestrejka Zdeněk, Kralovice</i>	1	AA	x
		14,00	<i>ZD Selibov</i>	1	MS	x
		16,00	<i>Valenta Josef,Něchov</i>	1	LI	x
		17,00	<i>Tájek Jaroslav,Zvíkov</i>	2	CH	x
Úterý	22.10.2019	12,00	<i>Agricoltori Tachov V, a.s.</i>	1	CH	x
Středa	23.10.2019	9,00	<i>Družstvo vlastníků Libeň - Vtelno</i>	6	CH	x
		11,30	<i>Karban Kamil,Lhenice</i>	2	CH	x
Čtvrtek	24.10.2019	x	x	x	x	x
Pátek	25.10.2019	x	x	x	x	x

* začátky ZV u chovatelů jsou orientační

121



Vysvětlivky ke zkratkám ve jménech v katalogu :

ET	- býček narozen po embryotrasferu
RED	- zbarvení red angus
P,V	- bezrohý / volný roh (* - testováno testem DNA)
PP	- bezrohý – homozygot (stanoveno testem DNA)
R	- rohatý (* - testováno testem DNA)
+/+ ,WT/WT	- nepřenáší alelu způsobujícími dvojí osvalení (GS, AA)
MH/+	- heterozygot s jednou alelou podmiňující dvojí osvalení (GS)
MH/MH	- homozygot - obě alely podmiňující dvojí osvalení (GS – oddíl „B“ PK)
Porodní hmot (nar)	- u plemene AA,BA,HE,CH,MS,LI způsob zjišťování porodní hmotnosti v chovu * * * - váženo při narození , * * - odhadováno , * - nesledováno

U matek plemene BA

Třída	Výška kříž (cm)	Hmotnost (kg)	RPH přímý efekt	RPH mat. efekt	RPH osvalení
SE	147 a více	800 a více	105 a vic	103 a vic	103 a vic
EC	147 a více	800 a více	105 a vic	pod 103	103 a vic
EM	147 a více	800 a více	pod 105	103 a vic	pod 103
CM	pod 147	pod 800	105 a vic	103 a vic	103 a vic
C1	pod 147	pod 800	105 a vic	pod 103	103 a vic
M1	pod 147	pod 800	pod 105	103 a vic	pod 103

Popisky grafu úrovně plemenných hodnot

Jednotlivé plemenné hodnoty jsou rozděleny do pásem na základě výpočtu kvantilu normálního rozložení, které udávají, jak si konkrétní jedinec stojí v porovnání s průměrem populace plemenných býčků odchovaných v období 2014 – 2019.

pásma	Pozice býka v rámci populace	zkratka	Popis údaje v grafu
10	býk patří hodnotou RPH do 10 % nejlepších býků v daném ukazateli	<i>RphT</i>	RPH pro přírůstek v testu
9	býk patří hodnotou RPH do 20 % nejlepších býků v daném ukazateli	<i>RphN</i>	RPH pro životní přírůstek
8	býk patří hodnotou RPH do 30 % nejlepších býků v daném ukazateli	<i>RpPP</i>	RPH pro přímý efekt porody
7	býk patří hodnotou RPH do 40 % nejlepších býků v daném ukazateli	<i>RpRU</i>	RPH pro přímý efekt růst
6	býk patří hodnotou RPH do 50 % nejlepších býků v daném ukazateli	<i>MatPP</i>	RPH pro maternální efekt porody
5	býk patří hodnotou RPH do průměru býků v daném ukazateli	<i>MatRU</i>	RPH pro maternální efekt růst
4	býk patří hodnotou RPH do 60 % nejlepších býků v daném ukazateli	<i>phTR</i>	RPH pro lineární hodnocení těl. rámec
3	býk patří hodnotou RPH do 70 % nejlepších býků v daném ukazateli	<i>phKT</i>	RPH pro lineární hodnocení kap. těla
2	býk patří hodnotou RPH do 80 % nejlepších býků v daném ukazateli	<i>phOS</i>	RPH pro lineární hodnocení osvalení
1	býk patří hodnotou RPH do 90 % nejlepších býků v daném ukazateli	<i>phUT</i>	RPH pro lineární hodnocení užit. typ

Hlavní selekční kritéria pro výběr do plemnitby na OPB a odchovu u chovatele

Hlavním selekčním kritériem bude pouze lineární hodnocení při základním výběru.

Důvody vyřazení před základním výběrem

- hodnocení tělesného rámce (1,2,3 body dle parametrů daného plemene)
- hodnocení bodů za hmotnost v 365 dnech (1,2,3 body dle parametrů daného plemene)
- nepředvedení býka k základnímu výběru na ohlávce nebo na vodící tyči
- na základě rozhodnutí majitele býka o jeho vyřazení
- zdravotní důvody (displazie varlat, apod.)

Důvody vyřazení při základním výběrem

- hodnocení délky těla (1,2,3 body dle parametrů daného plemene)
- hodnocení ukazatelů kapacity těla (1,2,3 body dle parametrů daného plemene)
- hodnocení ukazatelů osvalení (1,2,3 body dle parametrů daného plemene)
- hodnocení užitkového typu (1,2,3 body dle parametrů daného plemene)
- závažné vady exteriéru při základním výběru
- neodpovídající funkčnost končetin při základním výběru
- zdravotní důvody (displazie varlat, apod.)

Reklamační řád pro základní výběry býků

Majitel odchovávaného býčka má právo podat reklamaci proti rozhodnutí výběrové komise (ČSCHMS). Tato reklamační může mít písemnou nebo ústní formu. Předmětem reklamační může být pouze konečný výsledek výběru (vybrán, odročen, vyřazen), nikoliv nesouhlas s bodovým hodnocením daného býka. Po skončení základního výběru býků vyzve předseda výběrové komise, nebo příslušný inspektor k podání případných protestů (reklamací). Reklamační se podává písemně (emilem) nejpozději následující den po provedení výběru a to řediteli svazu, řediteli PK a členům výběrové komise (bonitérovi), která hodnocení provedla. Jménem majitele býka může jednat také zástupce odchovny plemenných býků (OPB). V případě neshody mezi verdiktem výběrové komise a majitelem býka je býk odročen a bude proveden nový základní výběr. Provedení nového základního výběru je podmíněno složením kauce 5000 Kč za každého reklamovaného býka. Kauce se skládá na účet ČSCHMS nejpozději do 10-ti kalendářních dnů ode dne provedení základního výběru. V případě, že nebudou peníze připsány na účet v daném termínu, platí původní verdikt výběrové komise a reklamační se dále neřeší. Nový základní výběr se uskuteční do 30-ti dnů od sporného výběru na místě, kde byla podána reklamační, pokud se obě strany nedohodnou jinak. Většinové složení komise nesmí být totožné se složením komise, která vynesla sporný verdikt. O složení nové komise rozhoduje Rada PK daného plemene po dohodě s ČSCHMS. O závěru nového základního výběru je sepsán nový výběrový protokol. Proti tomuto rozhodnutí se již nelze dále odvolat. V případě, že je potvrzeno původní rozhodnutí výběrové komise, propadá kauce ve prospěch ČSCHMS, v opačném případě se vrací majiteli býka do 10-ti kalendářních dnů od provedení nového základního výběru. Náklady spojené s novým základním výběrem (zejména cestovné členů výběrové komise, případně oprávněné nároky spojené s odměnou za odvedenou práci) nese strana, která při svém rozhodnutí či jednání nebyla v právu. Tyto náklady jsou účtovány na základě vystavené faktury zaslané druhé straně nejpozději do 14 dnů od provedení opakovaného základního výběru. V každém případě se o reklamační vede písemný zápis. Rozhodnutí výběrové komise se váže ke konkrétnímu zvířeti v konkrétním čase a není možno se na něj odvolávat v případných následných sporech.

Schváleno výborem ČSCHMS dne 21.3.2006 v Hradištku pod Medníkem, změny schváleny 24.7.2019 Grémiem předsedů rad plemenných knih v Hradištku pod Medníkem. Vstupuje v platnost dnem schválení.



<u>Sekretariát:</u> ČSCHMS Praha Těšnov 17 11705 Praha 1 Mobil : +420 724 007 860 Telefon : +420 221 812 865 E-mail : info@cshms.cz	<u>Ředitel PK</u> <i>Kopecný Jan</i> Osík 201 569 67 Osík u Litomyšle Mobil : +420 724 007 862 Telefon : +420 461 612 809 E-mail : kopecny@cshms.cz	<u>Adresa PK</u> <i>Honová Nina</i> Osvoboditelů 35/9 410 02 Lovosice Mobil : +420 724 073 641 E-mail : honova@cshms.cz
--	---	---

Číslo : 85161 034 CZ EMAN Z HLÍNY Číslo katalogu 1
 Dat.nar. : 02.07.2018 Plemeno : T100 Charolais
 Chovatel : K+K Břilice
 Majitel : K+K Břilice

OOO 265 304 IGLOO.MIC 0393100604
 OO 271 864 SAUMUR 7121321470
 MOO 7192127986 FR IDEE 7192127986

OTEC ZIT 826 DEVRED 5703694370
 OMO ZCH 807 OSTANI 8543362449
 MO 5703616723 FR ALISEE 5703616723
 MMO 5703380914 FR ROYALE 5703380914

OOM ZCH 489 LAKANAL 0395121015
 OM ZTI 535 SISTERON 2101109480
 MOM 2195101267 FR LUNAIRE 2195101267

MA 480006 931 CZ /4 ot VIKTORKA ZE ZVÍKOVA 352000480006931
 OMM ZCH 573 PALADIN P 4240299352
 MM 198844 953 CZ PÁJA BOVET ET P 069000198844953
 MMM 116993 511 CZ JANA BOVET ET 069000116993511

Vl.užit:nar: 50 ** kg ve 120d: 195 kg 210d: 316 kg 365d: 559 kg / kříž: 134 cm
 Přírustek v testu : 1725 g / 93 přírustek od narození: 1455 g / 96 šourek 42 cm
 Věk při ZV 472 dní aktuálně k 23.09.19 hmotnost: 702 kg výška v kříži: 141 cm

PLEMENNÉ HODNOTY

LINEARNÍ HODNOCENÍ

	pp	ru	pp	ru	TR	KT	OS	UT	Hmot	kříž	TR	KT	OS	UT	CE		
BÝK	PE	87	111	ME	105	101	102	100	101	101							
MATKA	PE	100	108	ME	98	109	94	98	100	99	810	144	23	19	18	7	67
OTEC	PE	80	117	ME	107	94	113	110	109	111	0	0	0	0	0	0	0

HODNOCEN: TR 8 / / 9 KT / / OS / / UT Výsledek:

ÚROVEŇ PLEMENNÝCH HODNOT

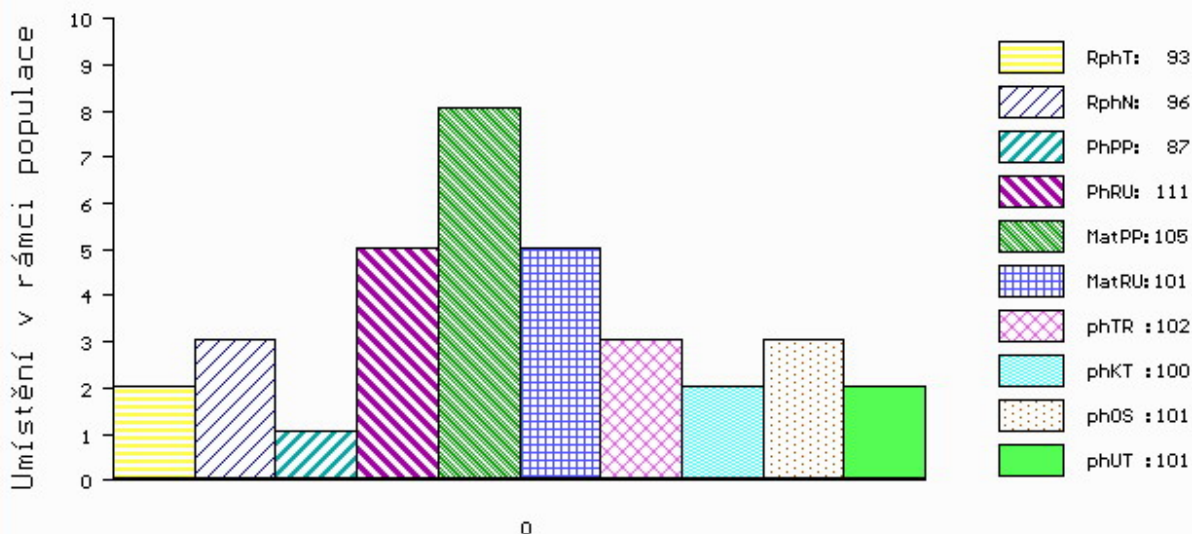

č.kat:01 uš.číslo 000085161 034 CZ

Číslo : 85162 034 CZ ERIC Z HLINY PP Číslo katalogu 2
 Dat.nar. : 15.07.2018 Plemeno : T100 Charolais
 Chovatel : K+K Břilice
 Majitel : K+K Břilice

OOO ZTI 088 RUSS 6334971421
 OO 285 817 CELSIUS 8541877210
 MOO 8541871115 FR REGION 8541871115

OTEC ICH 070 JOLIMOME P 5810015320
 OMO 285 411 DAUFIN P 5703737670
 MO 5810512238 FR G38 P 5810512238
 MMO 5812108338 FR C38 5812108338

OOM ZCH 450 LE REBEL 3695100770
 OM ZTI 085 VIRGIL SC P 4240983344
 MOM 7121400365 FR RONDELLE P 7121400365

MA 321553 921 CZ /2 ot ZORA Z BORU MH/MH P 386000321553921
 OMM ZCH 573 PALADIN P 4240299352
 MM 133474 921 CZ LÍZA Z BORU 386000133474921
 MMM 128390 111 CZ 068111128390

Vl.užit:nar: 51 ** kg ve 120d: 180 kg 210d: 302 kg 365d: 548 kg / kříž: 128 cm
 Přírustek v testu : 2000 g / 102 přírustek od narození: 1485 g / 92 šourek 44 cm
 Věk při ZV 459 dní aktuálně k 23.09.19 hmotnost: 697 kg výška v kříži: 134 cm

PLEMENNÉ HODNOTY										LINEARNÍ HODNOCENÍ						
	pp	ru	pp	ru	TR	KT	OS	UT		Hmot	kříž	TR	KT	OS	UT	CE
BÝK	PE	92	104	ME	111	100	85	96	99	95						
MATKA	PE	95	109	ME	117	99	85	102	106	100	836 /	141	23	24	23	8 78
OTEC	PE	97	98	ME	99	102	88	91	93	91	0 /	0	0	0	0	0

HODNOCEN: TR 5 / / 9 KT / / OS / / UT Výsledek:

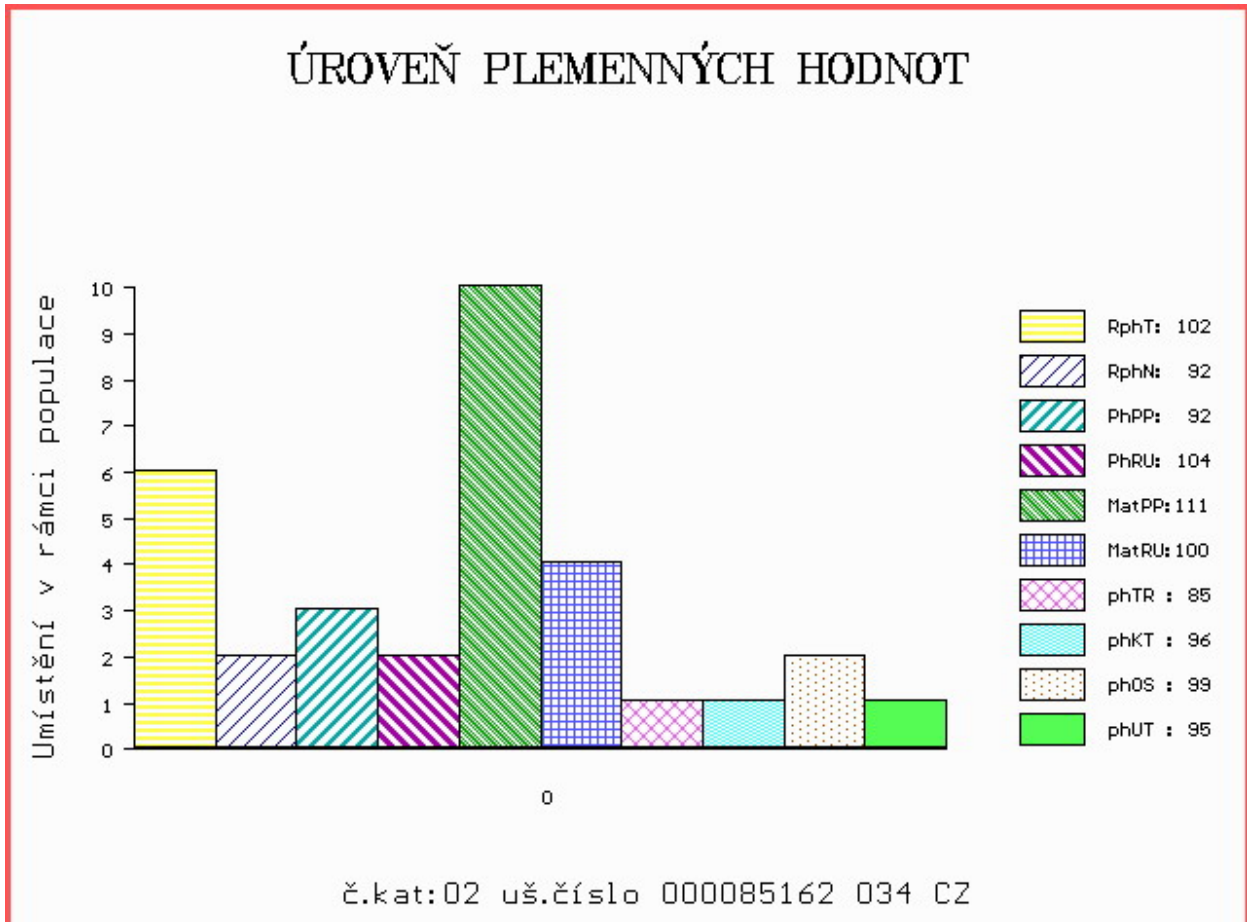

Číslo : **82720 064 CZ** ESCALIBR AGROCHYT ET Číslo katalogu 3
 Dat.nar. : 26.07.2018 Plemeno : T100 Charolais
 Chovatel : Agrochyt s.r.o.Mohelno
 Majitel : Agrochyt s.r.o.Mohelno

OOO 284 746 BON VIVANT 7121336904
 OO 284 745 EUREKA 7121728168
 MOO 7195106392 FR LILYMARLEN 7195106392

Otec ZIT 792 GEORGE 1827081918
 OMO 270 821 RELIEF 5815700624
 MO 1823606701 FR BASS 1823606701
 MMO 1816241053 FR SYDNEY 1816241053

OOM 269 465 PACHA 5813999218
 OM ZTI 082 SUPERIEUR RVS 7121261361
 MOM 7197100165 FR NOCEUSE 7197100165

MA 448021 961 CZ /5 ot URŠULA AGROCHYT 391000448021961
 OMM ZCH 699 JUMPER 8894104162
 MM 210982 961 CZ 017000210982961
 MMM 4981 614 CZ HACHETTE RJ 7992102512

Vl.užit:nar: **52** *** kg ve 120d: **242** kg 210d: **401** kg 365d: **623** kg / kříž: **137** cm
 Přírustek v testu : **1666 g / 98** přírustek od narození: **1604 g / 94** šourek **38** cm
 Věk při ZV **448** dní aktuálně k 23.09.19 hmotnost: **732** kg výška v kříži: **139** cm

PLEMENNÉ HODNOTY										LINEARNÍ HODNOCENÍ							
	pp	ru	pp	ru	TR	KT	OS	UT		Hmot	kříž	TR	KT	OS	UT	CE	
BÝK	PE	95	116	ME	99	105	108	104	102	104							
MATKA	PE	98	111	ME	97	119	107	103	103	104	880	153	26	18	18	6	68
Otec	PE	95	99	ME	100	100	101	100	100	99	0	0	0	0	0	0	0

HODNOCEN: TR 7 / /10 KT / / OS / / UT Výsledek:

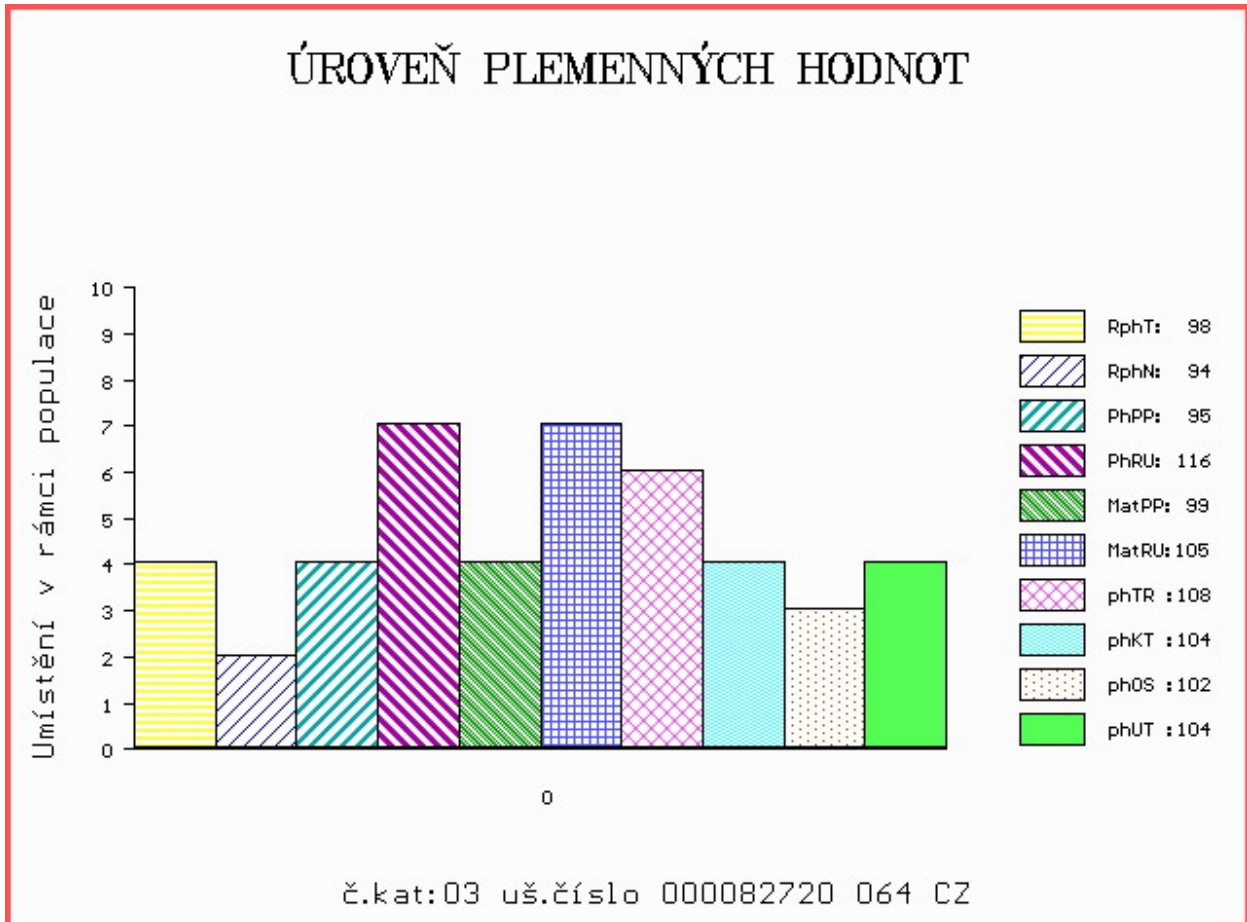

Číslo : **85164 034 CZ** **ERECTUS Z HLINY** Číslo katalogu 4
 Dat.nar. : 02.08.2018 Plemeno : T100 Charolais
 Chovatel : K+K Břilice
 Majitel : K+K Břilice

OOO ZCH 450 LE REBEL 3695100770
 OO ZTI 247 VIZIR P 7121074461
 MOO 8932230816 FR RENGAINE 8932230816

O TEC ZTI 590 ROMEO Z BORU V 386000590710021
 OMO ZCH 701 NOVOTEL 5897127519
 MO 133472 921 CZ BLAŽENKA Z BORU 386000133472921
 MMO 111054 111 CZ 068111111054

OOM ZTI 245 SUEDOIS 5811102125
 OM ZTI 599 RÁČEK SMILOVSKÝ 128000640693061
 MOM 123348 502 CZ JARMILA SMILOVSKÁ 128000123348502

MA 441484 931 CZ /4 ot RACHEL ZE ZVÍKOVA 352000441484931
 OMM CHP 113 FLYN 128417002407
 MM 230781 931 CZ 352000230781931
 MMM 123372 502 CZ 128502123372

Vl.užit:nar: **40 **** kg ve 120d: **226** kg 210d: **377** kg 365d: **643** kg / kříž: **134** cm
 Přírustek v testu : **1825 g / 116** přírustek od narození: **1664 g / 120** šourek **45** cm
 Věk při ZV **441** dní aktuálně k 23.09.19 hmotnost: **734** kg výška v kříži: **139** cm

PLEMENNÉ HODNOTY										LINEARNÍ HODNOCENÍ						
	pp	ru	pp	ru	TR	KT	OS	UT		Hmot	kříž	TR	KT	OS	UT	CE
BÝK	PE	97	129	ME	102	105	118	112	109	113						
MATKA	PE	102	102	ME	87	118	109	99	96	99	1010	/ 150	26	23	21	7 77
O TEC	PE	85	121	ME	121	110	109	114	113	114	860	/ 146	29	25	26	10 90

HODNOCEN: TR 8 / /10 KT / / OS / / UT Výsledek:

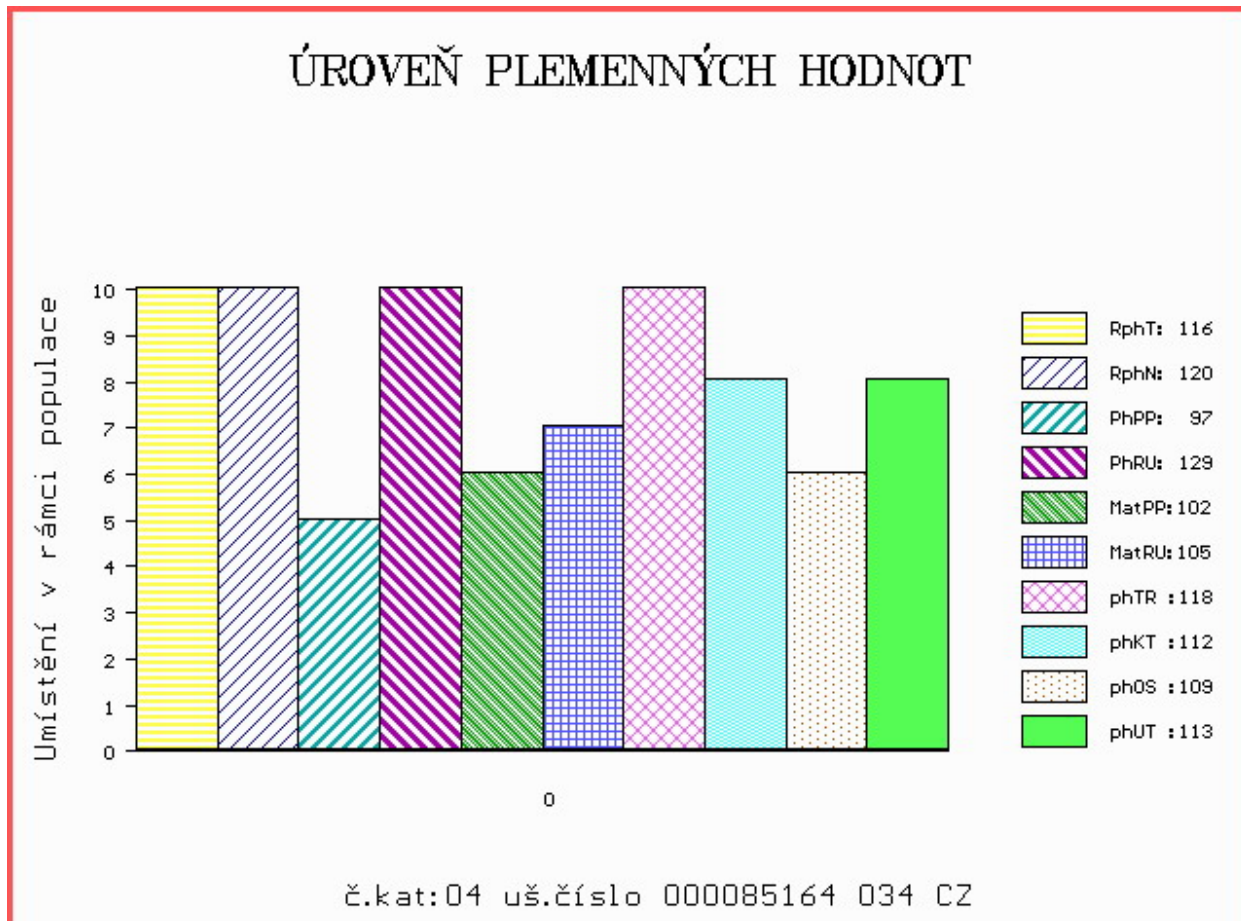

Číslo : 65946 034 CZ ERIK ZE SELIBOVA V* Číslo katalogu 5
 Dat.nar. : 13.07.2018 Plemeno : Y100 Limousine
 Chovatel : ZD Selibov
 Majitel : ZD Selibov

OOO 285 887 INDEX PP 09.867 41087
 OO 285 886 ILLIS PP 09.874 16619
 MOO 935313663 DE VRONI V 09.353 13663

OTEC ZLM 881 INDUS PP 09.877 37360
 OMO ZLI 742 VETIVER MN 2304902134
 MO 986741081 DE SENTA P 09.867 41081
 MMO 941002592 DE SIELA P 09.410 02592

OOM 265 620 BAMBINO-MN 8786001669
 OM ZLI 268 IONESCO 3693000206
 MOM 3687001802 FR COQUETTE 3687001802

MA 369482 931 CZ /2 ot ET 447000369482931
 OMM ZLI 269 HIGHLANDER 1692111209
 MM 386280 931 CZ TINA Z OSTRÉHO ET 420000386280931
 MMM 297128 931 CZ RORA Z OSTRÉHO ET 253000297128931

Vl.užit:nar: 38 *** kg ve 120d: 236 kg 210d: 350 kg 365d: 569 kg / kříž: 134 cm
 Přírustek v testu : 1416 g / 92 přírustek od narození: 1455 g / 88 šourek 34 cm
 Věk při ZV 461 dní aktuálně k 23.09.19 hmotnost: 674 kg výška v kříži: 140 cm

PLEMENNÉ HODNOTY										LINEARNÍ HODNOCENÍ						
	pp	ru	pp	ru	TR	KT	OS	UT		Hmot	kříž	TR	KT	OS	UT	CE
BÝK	PE	100	124	ME	101	90	109	114	116	115						
MATKA	PE	98	126	ME	111	89	106	104	105	106	840	/ 148	28	23	23	8 82
OTEC	PE	97	118	ME	92	95	107	118	121	118	760	/ 144	23	22	24	8 77

HODNOCEN: TR 8 / /10 KT / / OS / / UT Výsledek:

ÚROVEŇ PLEMENNÝCH HODNOT

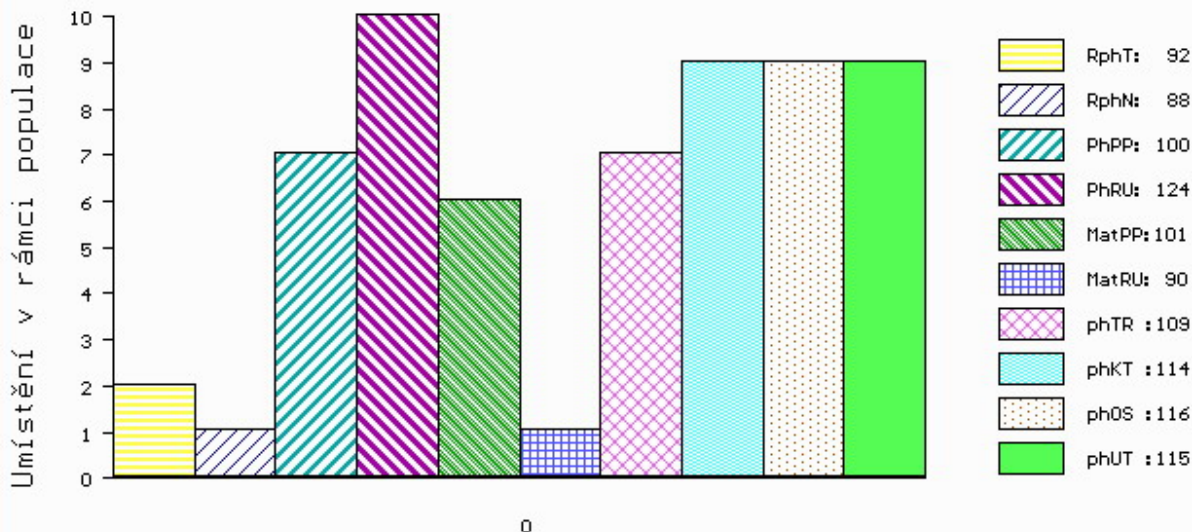

č.kat:05 uš.číslo 000065946 034 CZ

Číslo : **84724 064 CZ** **ELVIS Z PROSÍČEK ET V*** Číslo katalogu 6
 Dat.nar. : 16.07.2018 Plemeno : Y100 Limousine
 Chovatel : Velát Jaroslav, Horní Prosička
 Majitel : Velát Jaroslav, Horní Prosička

OOO 285 804 ARLIQUET 8723170748
 OO 285 253 DANDY 2309431086
 MOO 2305515926 FR ACTION 2305515926

O TEC ZLM 875 GABIN MN 2311217750
 OMO 271 496 UDIN 1627496848
 MO 2306634747 FR BICHE 2306634747
 MMO 2398025827 FR ONDINE 2398025827

OOM 266 874 MCCALLUM CASH FLOW P CPM0116971
 OM ZLI 369 CASHO P 14.013 34379
 MOM 1400876822 DE GINA 14.008 76822

MA 576760 961 CZ /3 ot ALICE Z PROSÍČEK ET P 421000576760961
 OMM ZLI 535 VIGNY.B V 8604154069
 MM 403398 961 CZ SÁRA Z PROSÍČEK ET 421000403398961
 MMM 4244002957 FR BOHEME 4244002957

Vl.užit:nar: **42 ***** kg ve 120d: **174** kg 210d: **328** kg 365d: **576** kg / kříž: **136** cm
 Přírustek v testu : **1683 g / 102** přírustek od narození: **1456 g / 99** šourek **36** cm
 Věk při ZV **458** dní aktuálně k 23.09.19 hmotnost: **674** kg výška v kříži: **140** cm

PLEMENNÉ HODNOTY										LINEARNÍ HODNOCENÍ							
	pp	ru	pp	ru	TR	KT	OS	UT		Hmot	kříž	TR	KT	OS	UT	CE	
BÝK	PE	87	111	ME	105	102	109	106	106	108							
MATKA	PE	95	111	ME	102	110	108	113	114	114	668	143	20	20	17	6	63
O TEC	PE	71	107	ME	111	95	110	98	96	100	0	0	0	0	0	0	0

HODNOCEN: TR 8 / /10 KT / / OS / / UT Výsledek:

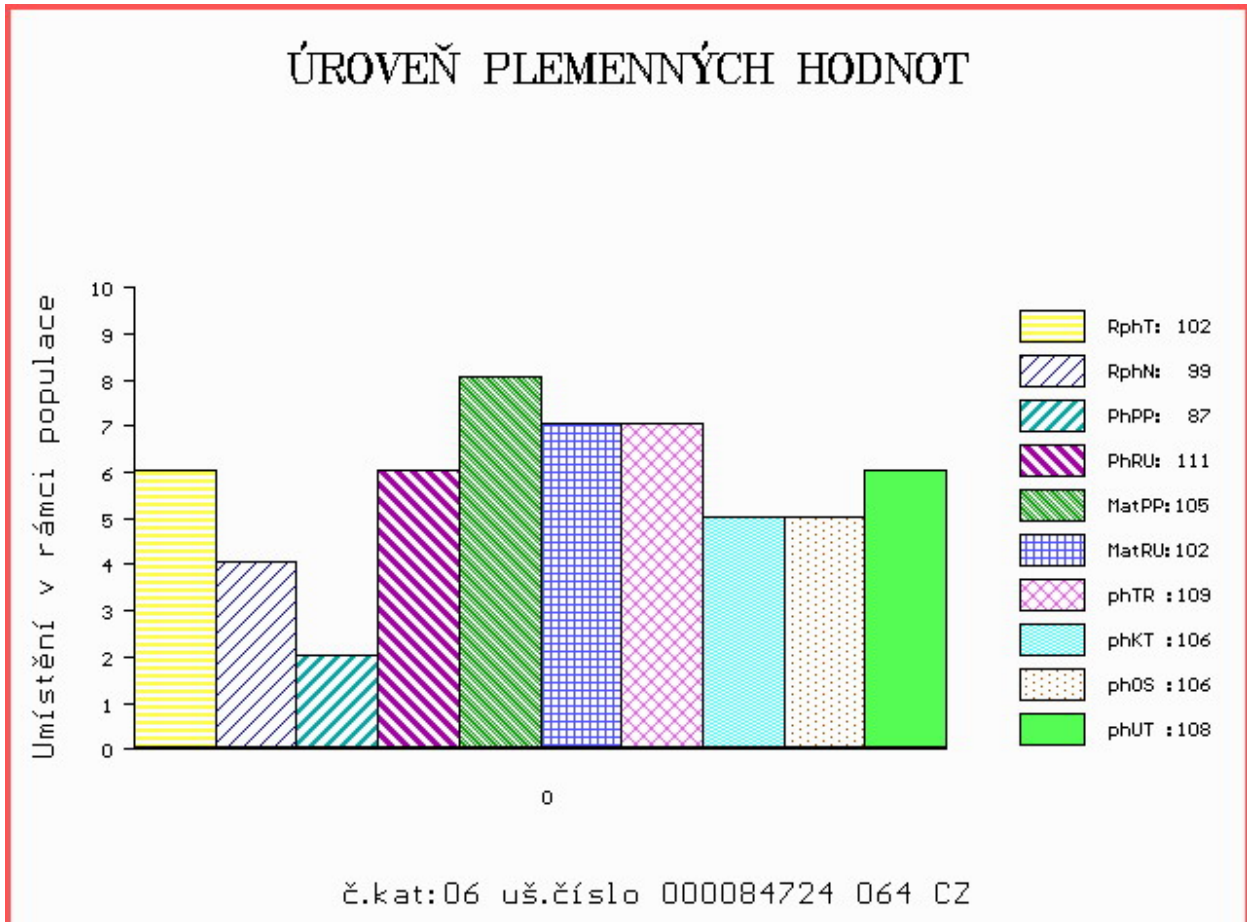

Číslo : **65948 034 CZ** **ENDUS ZE SELIBOVA P*** Číslo katalogu 7
 Dat.nar. : 23.07.2018 Plemeno : Y100 Limousine
 Chovatel : ZD Selibov
 Majitel : ZD Selibov

OOO 285 887 INDEX PP 09.867 41087
 OO 285 886 ILLIS PP 09.874 16619
 MOO 935313663 DE VRONI V 09.353 13663

O TEC ZLM 881 INDUS PP 09.877 37360
 OMO ZLI 742 VETIVER MN 2304902134
 MO 986741081 DE SENTA P 09.867 41081
 MMO 941002592 DE SIELA P 09.410 02592

OOM 267 694 CASSIS 4088028055
 OM ZLI 400 NEUF 2297004114
 MOM 2294004370 FR JUNGLE 2294004370

MA 369453 931 CZ /3 ot ET 447000369453931
 OMM ZLI 214 ICEBERG 8793011378
 MM 116987 511 CZ JANICA BOVET 069000116987511
 MMM 1901 517 CZ GRANADA BOVET ET 069517001901

Vl.užit:nar: **45 ***** kg ve 120d: **243** kg 210d: **395** kg 365d: **589** kg / kříž: **137** cm
 Přírůstek v testu : **1425 g / 94** přírůstek od narození: **1480 g / 88** šourek **39** cm
 Věk při ZV **451** dní aktuálně k 23.09.19 hmotnost: **677** kg výška v kříži: **141** cm

PLEMENNÉ HODNOTY										LINEARNÍ HODNOCENÍ						
	pp	ru	pp	ru	TR	KT	OS	UT	Hmot	kříž	TR	KT	OS	UT	CE	
BÝK	PE	97 115	ME	93 102	115	118	117	117								
MATKA	PE	107 96	ME	88 117	94	95	95	95	725	/ 144	23	21	20	7	71	
O TEC	PE	97 118	ME	92 95	107	118	121	118	760	/ 144	23	22	24	8	77	

HODNOCEN: TR 9 / /10 KT / / OS / / UT Výsledek:

ÚROVEŇ PLEMENNÝCH HODNOT

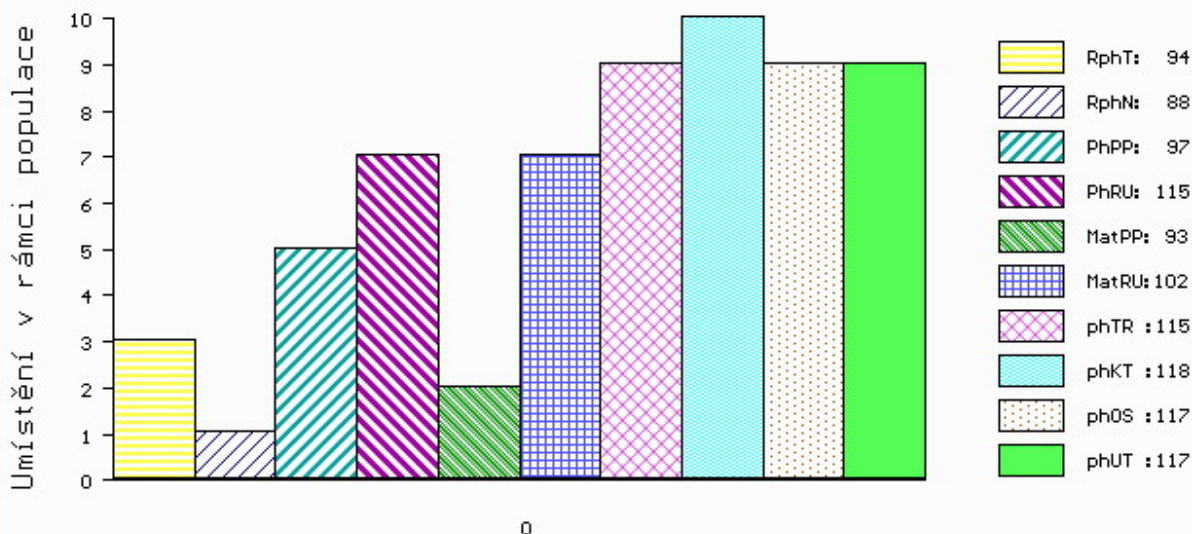

č.kat:07 uš.číslo 000065948 034 CZ

Číslo : 82719 064 CZ ELIXÍR AGROCHYT P* Číslo katalogu 8
 Dat.nar. : 01.07.2018 Plemeno : S100 Masný simentál
 Chovatel : Agrochyt s.r.o.Mohelno
 Majitel : Agrochyt s.r.o.Mohelno

OOO 268 239 LINDE PERY P 25171-01113
 OO ZSI 286 LAMHOJ SUPERY P 70514-00150
 MOO 7051400028 DK LAMHOJ LILJE 70514-00028

Otec ZSI 935 URAGÁN AGROCHYT P 392000743257061

OMO SIP 071 GOMBA 164617006515
 MO 17172 932 CZ LAURA ŠUMAVSKÁ PP 158932017172
 MMO 6320 617 CZ MS BCM JACKPOT 27D G368344

OOM 268 240 SERUP REGENT P 41318-00491
 OM ZSI 495 HEDETOFT VITO PP 51546-02044
 MOM 5154601685 DK VIKINGHOLM PIA 51546-01685

MA 415966 961 CZ /5 ot VALENTÝNA AGROCHYT P 392000415966961

OMM ZSI 284 HOLM ULRICK P 36545-00514
 MM 193697 961 CZ JANA AGROCHYT R 392000193697961
 MMM 17137 932 CZ LENKA ŠUMAVSKÁ R 158932017137

Vl.užit:nar: 48 *** kg ve 120d: 267 kg 210d: 438 kg 365d: 699 kg / kříž: 142 cm
 Přírustek v testu : 1466 g / 101 přírustek od narození: 1675 g / 106 šourek 43 cm
 Věk při ZV 473 dní aktuálně k 23.09.19 hmotnost: 800 kg výška v kříži: 145 cm

PLEMENNÉ HODNOTY

LINEARNÍ HODNOCENÍ

	pp	ru	pp	ru	TR	KT	OS	UT	Hmot	kříž	TR	KT	OS	UT	CE
BÝK PE	86	144	ME	107	100	119	117	113	117						
MATKA PE	99	123	ME	100	108	107	109	107	109	750	148	27	19	18	7 71
Otec PE	88	119	ME	106	114	109	109	109	110	710	139	26	22	21	7 76

HODNOCEN: TR 9 / /10 KT / / OS / / UT Výsledek:

ÚROVEŇ PLEMENNÝCH HODNOT

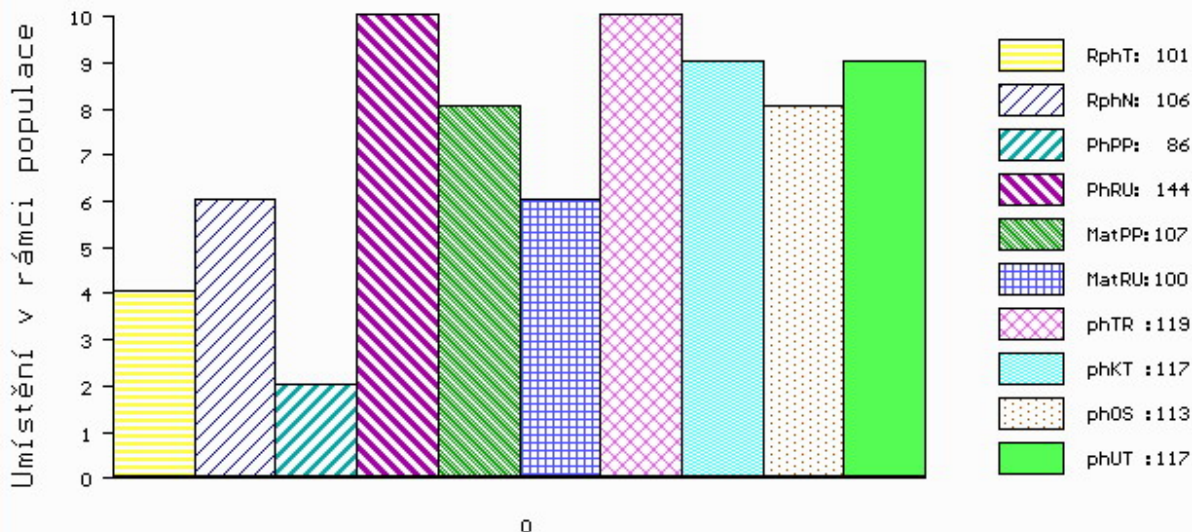

č.kat:08 uš.číslo 000082719 064 CZ

Číslo : 82721 064 CZ EPIK AGROCHYT P* Číslo katalogu 9
 Dat.nar. : 01.08.2018 Plemeno : S100 Masný simentál
 Chovatel : Agrochyt s.r.o.Mohelno
 Majitel : Agrochyt s.r.o.Mohelno

OOO 286 681 TISET VAGN P 26466-00101
 OO 286 669 TISET DARWIN P 26466-00121
 MOO 9142600011 DK BUCKLANDS MOLLY 91426-00011

Otec ZMS 691 CURAHEEN GUNSHOT P 171059830538

OMO 262 692 HILLCREST CHAMPION PMMC017
 MO 171059830307 IE CURAHEEN CHEYENNE ET 171059830307
 MMO 171059850184 IE CURAHEEN WASHITA ET 171059850184

OOM 270 515 RACEVIEW KING BATK019
 OM ZSI 639 RACEVIEW VAN HALEN R 151420910377
 MOM 151420980160 IE RACEVIEW MELANIE-HENRIETTA 151420980160

MA 488654 961 CZ /5 ot P 392000488654961

OMM ZSI 217 VINGEGAARD TRINIDAD P 41524-00949
 MM 181048 931 CZ PP 145000181048931
 MMM 110757 207 CZ CHVÁLA VODŇANSKÁ P 145207110757

Vl.užit:nar: 50 *** kg ve 120d: 214 kg 210d: 372 kg 365d: 603 kg / kříž: 134 cm
 Přírustek v testu : 1541 g / 96 přírustek od narození: 1529 g / 97 šourek 41 cm
 Věk při ZV 442 dní aktuálně k 23.09.19 hmotnost: 689 kg výška v kříži: 139 cm

PLEMENNÉ HODNOTY

LINEARNÍ HODNOCENÍ

	pp	ru	ME	pp	ru	TR	KT	OS	UT	Hmot	kříž	TR	KT	OS	UT	CE	
BÝK	PE	95	124	ME	97	89	95	103	105	103							
MATKA	PE	93	109	ME	84	100	86	92	96	92	732	142	23	19	19	7	68
Otec	PE	100	139	ME	107	75	100	105	104	106	0	0	0	0	0	0	0

HODNOCEN: TR 6 / /10 KT / / OS / / UT Výsledek:

ÚROVEŇ PLEMENNÝCH HODNOT

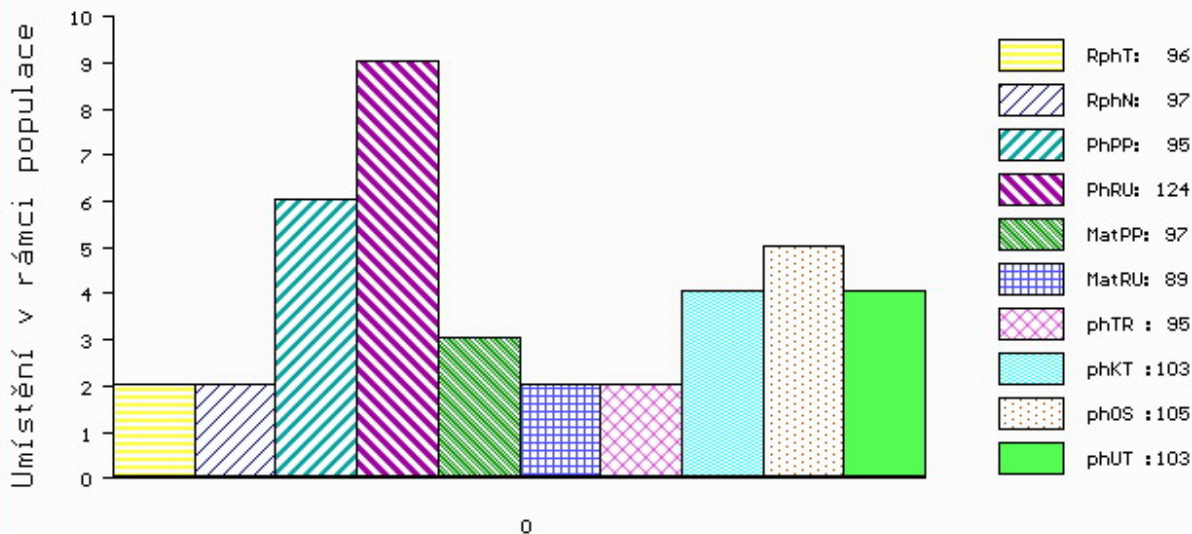

č.kat:09 uš.číslo 000082721 064 CZ

Číslo : **82723 064 CZ** **EGON AGROCHYT PP** Číslo katalogu 10
 Dat.nar. : 22.08.2018 Plemeno : S100 Masný simentál
 Chovatel : Agrochyt s.r.o.Mohelno
 Majitel : Agrochyt s.r.o.Mohelno

OOO 269 502 SLIEVENAGH FANTASTIC M042510
 OO ZSI 390 LYKKE ATLANTIS P 41344-00347
 MOO 4134400294 DK LYKKE ULUPULU P 41344-00294

Otec ZMS 449 LINDE GENERAL P 25171-01555

OMO 265 181 MARYWOOD NEW CENTURY 34F P P361342
 MO 2517101278 DK LINDE ULVEPIGEN P 25171-01278
 MMO 2517100911 DK LINDE LEMONA 25171-00911

OOM ZSI 286 LAMHOJ SUPERY P 70514-00150
 OM ZSI 935 URAGÁN AGROCHYT P 392000743257061
 MOM 17172 932 CZ LAURA ŠUMAVSKÁ PP 158932017172

MA 543922 961 CZ /4 ot ZÁVIST AGROCHYT P* 392000543922961

OMM ZSI 495 HEDETOFT VITO PP 51546-02044
 MM 415966 961 CZ VALENTÝNA AGROCHYT P 392000415966961
 MMM 193697 961 CZ JANA AGROCHYT R 392000193697961

Vl.užit:nar: **45 ***** kg ve 120d: **277** kg 210d: **430** kg 365d: **681** kg / kříž: **141** cm
 Přírustek v testu : **1433 g / 98** přírustek od narození: **1690 g / 102** šourek **45** cm
 Věk při ZV **421** dní aktuálně k 23.09.19 hmotnost: **716** kg výška v kříži: **142** cm

PLEMENNÉ HODNOTY

LINEARNÍ HODNOCENÍ

	pp	ru	pp	ru	TR	KT	OS	UT	Hmot	kříž	TR	KT	OS	UT	CE
BÝK PE	94	142	ME	105	88	108	111	111	112						
MATKA PE	98	128	ME	104	112	109	108	106	109	640	144	22	16	16	6 60
Otec PE	80	135	ME	112	76	106	115	117	116	0	0	0	0	0	0

HODNOCEN: TR 8 / /10 KT / / OS / / UT Výsledek:

ÚROVEŇ PLEMENNÝCH HODNOT

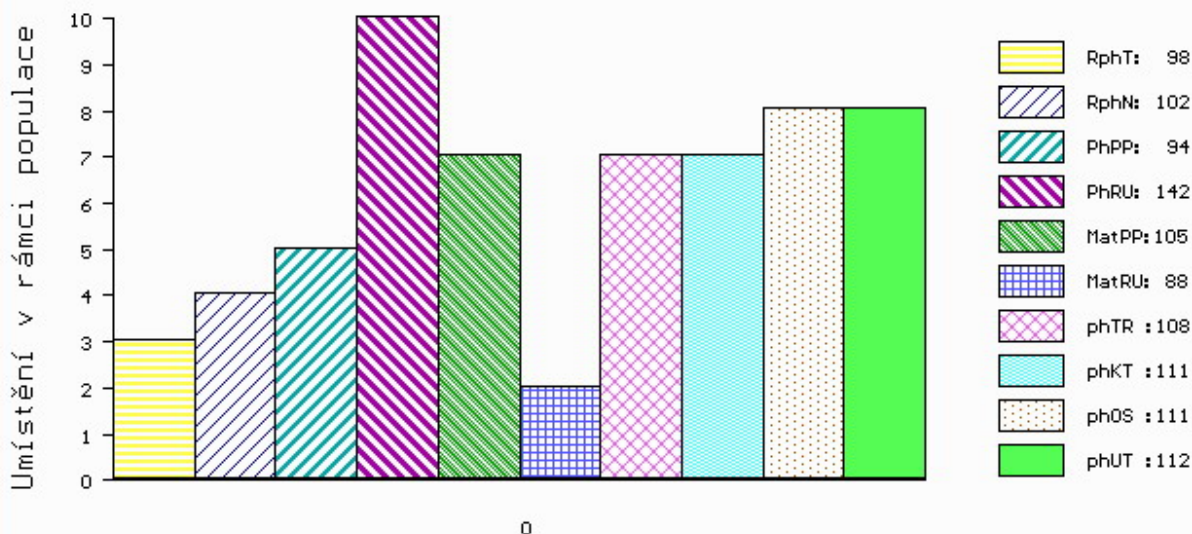

č.kat:10 uš.číslo 000082723 064 CZ

Číslo : 26976 064 CZ ELIN Z MÍROVKY Číslo katalogu 11
 Dat.nar. : 18.08.2018 Plemeno : Q100 Blonde d Aquitaine
 Chovatel : Hrtús Miroslav, Mírovka
 Majitel : Hrtús Miroslav, Mírovka

OOO 269 386 OGRE 4098012305
 OO 271 950 ROCKER 3200582273
 MOO 3298058968 FR OSEILLE 3298058968

OTEC ZBA 700 ADONIS 5634431969
 OMO 271 914 NEUVILLE 2197053518
 MO 2190326527 FR PEPITA 2190326527
 MMO 5695066770 FR LINETTE 5695066770

OOM 268 934 LUTIN 8295130923
 OM ZBA 436 REVEUR 8235069677
 MOM 8294010044 FR JACINTHE 8294010044

MA 502037 961 CZ SE/3 ot 258000502037961
 OMM ZBA 428 OULOU 4642162440
 MM 323849 961 CZ SEPTIMA 258000323849961
 MMM 192125 961 CZ OCILKA 258000192125961

Vl.užit:nar: 41 ** kg ve 120d: 267 kg 210d: 377 kg 365d: 611 kg / kříž: 144 cm
 Přírustek v testu : 1650 g / 105 přírustek od narození: 1581 g / 105 šourek 37 cm
 Věk při ZV 425 dní aktuálně k 23.09.19 hmotnost: 675 kg výška v kříži: 144 cm

PLEMENNÉ HODNOTY										LINEARNÍ HODNOCENÍ						
	pp	ru	pp	ru	TR	KT	OS	UT		Hmot	kříž	TR	KT	OS	UT	CE
BÝK	PE	93	132	ME	103	97	113	102	97	100						
MATKA	PE	94	122	ME	109	104	111	108	107	109	840	149	24	20	20	7 71
OTEC	PE	84	114	ME	100	105	106	97	93	95	0	0	0	0	0	0

HODNOCEN: TR 10 / /10 KT / / OS / / UT Výsledek:

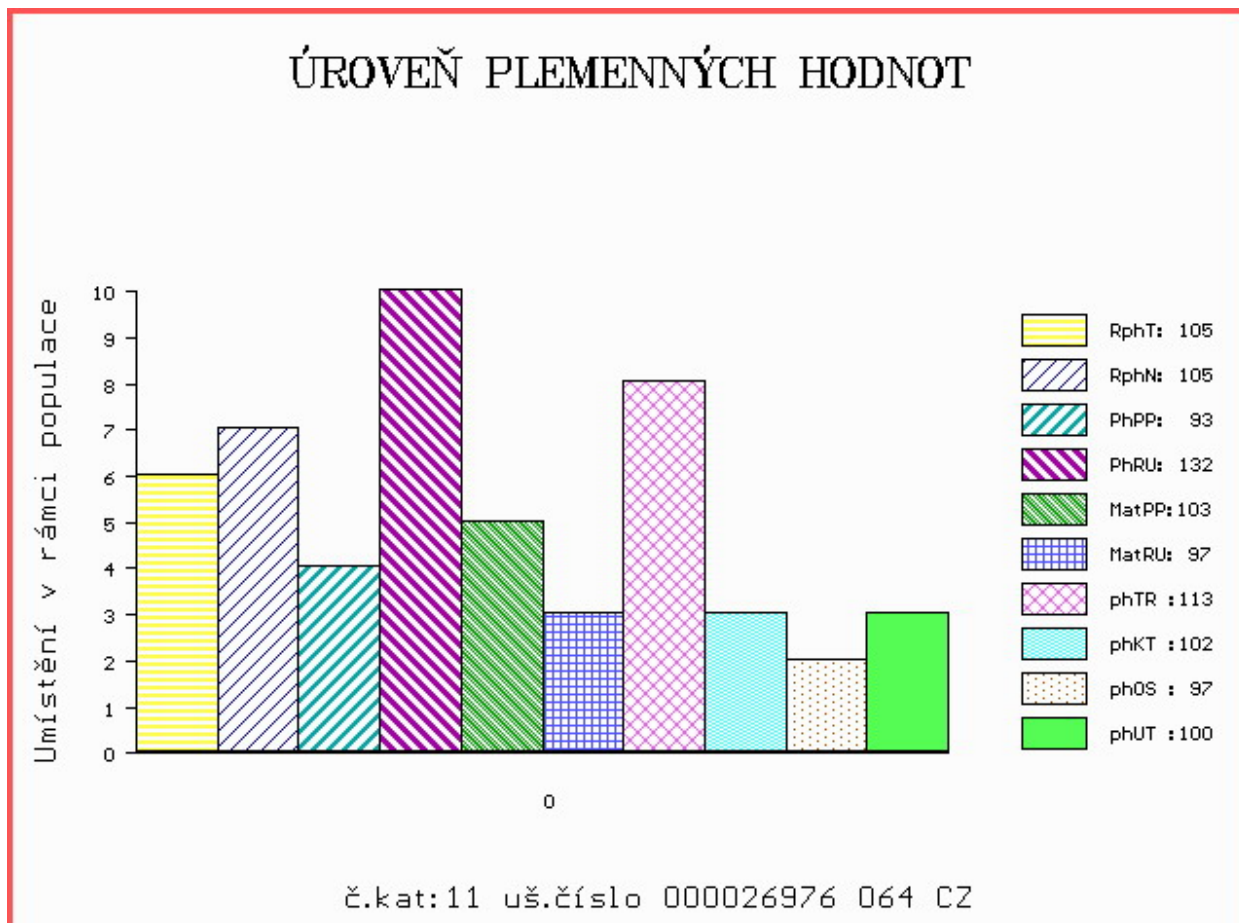

Číslo : 635062 051 CZ EXPRES Z DUBNICE Číslo katalogu 12
 Dat.nar. : 13.07.2018 Plemeno : B100 Belgické modrobílé
 Chovatel : Herman Anton, MVDr, ing., Varnsdorf
 Majitel : Natural, spol s r.o. Hradištko

OOO 280 932 MAGNOLIA 0103 DE SOMME 691830103
 OO 280 934 ORME DE SOMME 1-92068434
 MOO 891757099 BE MACHE 7099 DE SOMME ET 891757099

OTEC ZBM 395 CAPPUCCINO DES AMANDIERS 7-10167349
 OMO 271 734 EMIGRE DE ST FONTAINE 1-60539810
 MO 360643518 BE LAETITIA DE CENTFONTAINE 360643518
 MMO 99647803138 BE EPOPEE DE CENTFONTAINE ET 996478031-38

OOM ZBM 195 LASSO VAN'T KOOKSHOF 987031250-87
 OM 280 391 JUVENTUS DE L'ECLUSE 6-24545419
 MOM 24450847 BE FLORETTE DE L'ECLUSE ET 0-24450847

MA 923699776 NL /5 ot JUVENTILE VAN KRAKEHOEVE 923699776
 OMM 265 671 BRUEGEL ET D'AU CHENE 936012930-81
 MM 695695624 NL BELINE VAN KRAKEHOEVE 695695624
 MMM 484593597 NL OLLILY VAN KRAKEHOEVE 484593597

Vl.užit:nar: 60 kg ve 120d: 191 kg 210d: 296 kg 365d: 529 kg / kříž: 123 cm
 Přírustek v testu : 1175 g / 100 přírustek od narození: 1247 g / 97 šourek 29 cm
 Věk při ZV 461 dní aktuálně k 23.09.19 hmotnost: 605 kg výška v kříži: 127 cm

PLEMENNÉ HODNOTY										LINEARNÍ HODNOCENÍ							
	pp	ru	pp	ru	TR	KT	OS	UT		Hmot	kříž	TR	KT	OS	UT	CE	
BÝK	PE	88	110	ME	112	109	105	107	107	107							
MATKA	PE	90	105	ME	107	117	96	100	101	100	776	140	22	19	15	6	62
OTEC	PE	94	104	ME	111	106	104	105	105	105	0	0	0	0	0	0	0

HODNOCEN: TR 6 / /10 KT / / OS / / UT Výsledek:

ÚROVEŇ PLEMENNÝCH HODNOT

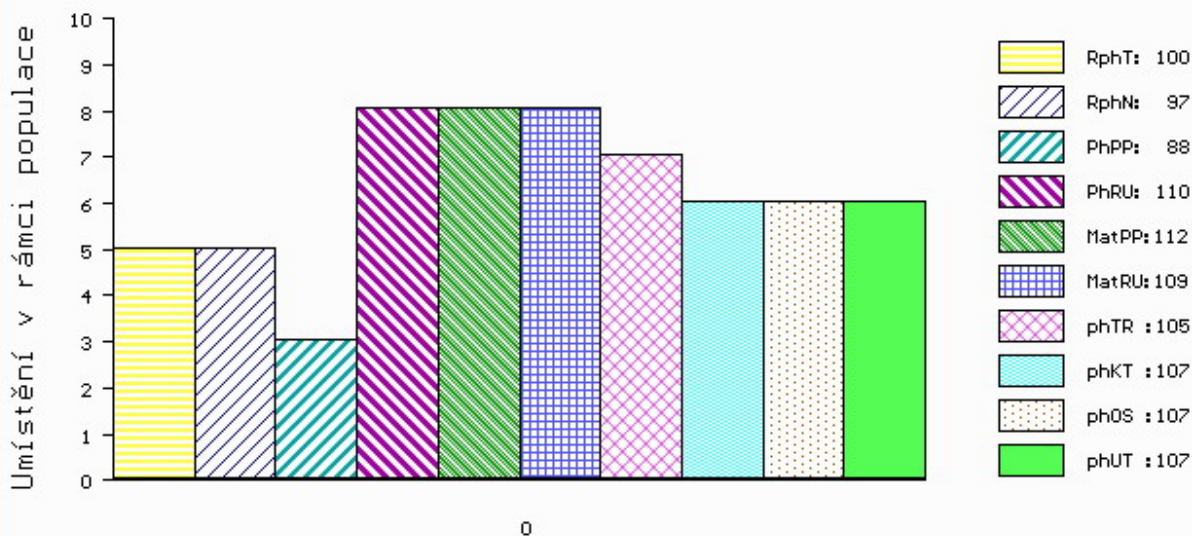

č.kat:12 uš.číslo 000635062 051 CZ