

KATALOG ZÁKLADNÍHO VÝBĚRU

dne 20.2.2020

OPB Cunkov

Začátek 9,00 hod.

Č.k.	Číslo býčka	OTEC st.reg.	DATUM NAROZENÍ	PLEM.	PŘÍRUSTEK (g)			CH O V A T E L
					test RPH	živ.RPH		
1	82731 064 CZ	ZIT 829	01.10.18	T100	1675	100	1472 100	Agrochyt s.r.o.Mohelno
2	101067 034 CZ	ZIT 910	04.10.18	T100	1758	102	1496 104	Tájek Jaroslav,Zvíkov
3	74335 034 CZ	ZIT 789	15.10.18	T100	2083	108	1638 107	Panský Stanislav, Hrachoviště
4	101071 034 CZ	ZIT 521	20.10.18	T100	1833	110	1684 114	Tájek Jaroslav,Zvíkov
5	101075 034 CZ	ZIT 335	04.11.18	T100	1891	105	1530 108	Tájek Jaroslav,Zvíkov
6	78016 034 CZ	ZTI 903	05.11.18	T100	1516	90	1413 93	Farma Kozák, s.r.o.
7	781275 052 CZ	ICH 444	06.11.18	T100	1966	105	1539 104	Zuzánek J.,ing,Bernartice
8	781282 052 CZ	Z72 290	10.11.18	T100	1841	107	1488 106	Zuzánek J.,ing,Bernartice
9	781284 052 CZ	ZIT 158	10.11.18	T100	1691	103	1615 103	Zuzánek J.,ing,Bernartice
10	781304 052 CZ	ICH 072	21.11.18	T100	1850	91	1502 92	Zuzánek J.,ing,Bernartice
11	833723 053 CZ	ICH 451	23.11.18	T100	1725	101	1579 102	Liponova a.s.,Lipoltice
12	833724 053 CZ	ZIT 337	29.11.18	T100	1633	96	1453 94	Liponova a.s.,Lipoltice
13	833725 053 CZ	ICH 451	30.11.18	T100	1750	96	1525 94	Liponova a.s.,Lipoltice
14	841020 053 CZ	ZIT 521	07.12.18	T100	1841	108	1490 107	Liponova AGRO EKO DNL SE
15	781348 052 CZ	ICH 426	21.12.18	T100	1825	99	1540 105	Zuzánek J.,ing,Bernartice
16	78035 034 CZ	ZIT 471	24.12.18	T100	1975	102	1615 101	Farma Kozák, s.r.o.
17	841077 053 CZ	ZTI 900	27.12.18	T100	1908	107	1523 102	Liponova AGRO BIO DNL SE
18	841078 053 CZ	ZIT 106	28.12.18	T100	1958	108	1496 115	Liponova AGRO BIO DNL SE
19	801341 052 CZ	ZIT 826	31.12.18	T100	1983	100	1641 104	Zuzánek J.,ing,Bernartice
20	841027 053 CZ	ICH 426	31.12.18	T100	1850	103	1497 110	Liponova AGRO EKO DNL SE
21	78004 034 CZ	ZAA 882	04.10.18	G100	1175	80	1238 78	Farma Kozák, s.r.o.
22	78007 034 CZ	ZAI 454	07.10.18	G100	1416	91	1451 89	Farma Kozák, s.r.o.
23	78008 034 CZ	ZAI 454	07.10.18	G100	1500	85	1423 81	Farma Kozák, s.r.o.
24	90212 034 CZ	ZAI 340	10.10.18	G100	1858	112	1360 107	Lepša Vladimír,Pěčín
25	91307 034 CZ	ZAI 785	05.11.18	G100	1375	84	1334 83	Borovka Daniel,Chlum
26	75927 034 CZ	ZAI 469	17.11.18	G100	1583	91	1449 91	Šedivá Zdeňka, Mohuřice
27	75931 034 CZ	ZAI 469	22.11.18	G100	1333	81	1340 80	Šedivá Zdeňka, Mohuřice
28	78019 034 CZ	ZAI 177	22.11.18	G100	1750	102	1543 105	Farma Kozák, s.r.o.
29	78023 034 CZ	ZAI 177	25.11.18	G100	1150	79	1275 80	Farma Kozák, s.r.o.
30	75930 034 CZ	ZAI 453	07.12.18	G100	1633	94	1461 92	Šedivá Zdeňka, Mohuřice
31	627765 051 CZ	Z89 386	10.12.18	G100	1416	87	1321 86	Stebelský Michal,Rynoltice
32	627755 051 CZ	ZAA 932	12.12.18	G100	1533	103	1396 107	Stebelský Michal,Rynoltice
33	78034 034 CZ	ZAI 518	22.12.18	G100	1758	108	1496 108	Farma Kozák, s.r.o.
34	80406 034 CZ	ZAI 474	27.12.18	G100	1683	102	1409 98	Šebelka Milan,SZ,Rančice
35	80407 034 CZ	ZAI 340	30.12.18	G100	1825	111	1448 110	Šebelka Milan,SZ,Rančice
36	78009 034 CZ	ZMS 865	08.10.18	S100	1741	98	1462 98	Farma Kozák, s.r.o.
37	78017 034 CZ	ZMS 279	12.11.18	S100	1608	105	1478 107	Farma Kozák, s.r.o.
38	78020 034 CZ	ZMS 279	22.11.18	S100	1791	115	1580 113	Farma Kozák, s.r.o.
39	78032 034 CZ	ZMS 277	17.12.18	S100	1633	100	1438 99	Farma Kozák, s.r.o.
40	682374 062 CZ	ZMS 865	19.12.18	S100	1458	91	1672 99	Valihrach František, Krumvíř
41	682375 062 CZ	ZMS 264	21.12.18	S100	2125	112	1738 107	Valihrach František, Krumvíř
42	78006 034 CZ	ZAU 068	05.10.18	UU100	1033	44	1247 76	Farma Kozák, s.r.o.
43	828294 053 CZ	ZAU 068	18.12.18	UU100	1716	74	1342 108	Střední škola zeměd.a vet.Lanškroun
44	78027 034 CZ	ZBS 016	01.12.18	BB100	1666	47	1486 123	Farma Kozák, s.r.o.
45	101074 034 CZ	ZPA 047	03.11.18	PP100	1366	37	1201 88	Tájek Jaroslav,Zvíkov
46	101068 034 CZ	ZSA 237	05.10.18	Z100	1391	96	1224 83	Tájek Jaroslav,Zvíkov
47	125936 034 CZ	HRF 406	01.12.18	U100	1608	93	1210 93	Pavlík Josef,Dražice
48	78024 034 CZ	ZPI 445	29.11.18	P100	1141	91	1111 87	Farma Kozák, s.r.o.

Býci vyřazení před základním výběrem

Č.k.	Číslo býčka	OTEC st.reg.	Datum narození	Plem.	Body	CHOVATEL	Důvod vyřazení
					VT HM		
49	78011 034 CZ	ZMS 865	13.10.18	S100	6 10	Farma Kozák, s.r.o.	před ZV-varlata
50	78005 034 CZ	ICH 444	04.10.18	T100	7 4	Farma Kozák, s.r.o.	před ZV-hm.365d
51	82740 064 CZ	ZIT 333	18.12.18	T100	7 10	Agrochyt s.r.o.Mohelno	před ZV-chovatel

Termíny základních výběrů a dražeb v roce 2020

I. turnus - Býci narození 1.10.2018 - 31.12.2018

<i>Den</i>	<i>Datum</i>	<i>Začátek *</i>	<i>OPB</i>	<i>Ks**</i>	<i>Plemena</i>	<i>Dražba</i>
Pondělí	17.2.2020	9,00	OPB Benešov	51	CH,MS,LI,UC,PI	<i>hodinu po skončení ZV</i>
		9,00	<i>Minaříková Hana,Hluk</i>	2	BA	<i>x</i>
		9,00	<i>Družstvo vlastníků Libeň - Vtelno</i>	7	CH,LI	<i>x</i>
		12,00	<i>Loos Adolf,Hora Svaté Kateřiny</i>	6	LI	<i>x</i>
Úterý	18.2.2020	9,00	OPB Osík	44	CH	<i>hodinu po skončení ZV</i>
		9,00	<i>Bystrianská Jana,Melč</i>	1	LI	<i>x</i>
		9,00	<i>Bystrianský Jan,Melč</i>	1	LI	<i>x</i>
		10,00	<i>Poruba Jan, Šenov u N./J.</i>	1	LI	<i>x</i>
		12,00	<i>Niemiec Czeslaw,Dolní Žukov</i>	4	LI	<i>x</i>
Středa	19.2.2020	9,00	OPB Cunkov	48	LI	<i>hodinu po skončení ZV</i>
		16,00	<i>Farma Karel Dvořák s.r.o.</i>	1	LI	<i>x</i>
Čtvrtek	20.2.2020	9,00	OPB Cunkov	51	CH,AA,MS,UU,PI,PP,SA	<i>hodinu po skončení ZV</i>
		9,00	<i>Valenta Petr,Budyně</i>	6	MS	<i>x</i>
		11,00	<i>Krejcar David,Těšínov</i>	4	SA	<i>x</i>
		12,00	<i>Černěveský Háj s.r.o.</i>	2	LI	<i>x</i>
Pátek	21.2.2020	9,00	OPB Měcholupy	27	MS,CH,AA	<i>hodinu po skončení ZV</i>
		15,00	<i>Dražovický AGROPOL s.r.o.,Dražovice</i>	1	LI	<i>x</i>
		15,00	<i>Chlupáčková Hana,Ing.,Ležnice</i>	4	MS	<i>x</i>
Sobota	22.2.2020	9,00	<i>Lainka Bernard,SZ,farma Zdoňov</i>	5	MS	
		11,00	<i>Zuzánek J.,ing,Bernartice</i>	1	MS	
		13,00	<i>Mimra Michal,Slatina</i>	2	CH	
		14,00	<i>Novotný Milan,Mezihoří</i>	2	PP	
Neděle	23.2.2020	<i>x</i>	<i>x</i>	<i>x</i>	<i>x</i>	<i>x</i>
Pondělí	24.2.2020	9,00	OPB Janovice	24	MS,HE,AA,CH	<i>hodinu po skončení ZV</i>
Úterý	25.2.2020	9,00	OPB Osík	30	LI,MS,AA,BA,PP	<i>hodinu po skončení ZV</i>
Středa	26.2.2020	9,00	OPB Todně - Březí	14	LI	<i>hodinu po skončení ZV</i>
		13,00	<i>K+K Břilice</i>	3	CH	<i>x</i>
		13,00	<i>Tájek Jaroslav,Zvíkov</i>	3	CH,LI	<i>x</i>
		14,00	<i>Klusáček Stanislav, Suchdol nad Lužnicí</i>	2	LI	<i>x</i>
Čtvrtek	27.2.2020	9,00	<i>Horáček Čeněk, Bořetice</i>	1	MS	<i>x</i>
		11,30	<i>Šeda J.,Helvíkovice</i>	5	LI	
		13,00	<i>VETLABFARM s.r.o.Jakubovice</i>	5	AA	
		14,30	<i>Fišar Filip,Lhotka</i>	11	LI	
Pátek	28.2.2020	9,00	<i>Polák Jiří,Dolní Libochová</i>	2	MS	
		12,00	<i>Šašek Vladimír,ing.,Rantířov</i>	1	AA	<i>x</i>

* začátky ZV u chovatelů jsou orientační

** počty býků na začátku odchovu

372



Vysvětlivky ke zkratkám ve jménech v katalogu :

ET	- býček narozen po embryotrasferu
RED	- zbarvení red angus
P,V	- bezrohý / volný roh (* - testováno testem DNA)
PP	- bezrohý – homozygot (stanoveno testem DNA)
R	- rohatý (* - testováno testem DNA)
+/+ ,WT/WT	- nepřenáší alelu způsobujícími dvojí osvalení (GS, AA)
MH/+	- heterozygot s jednou alelou podmiňující dvojí osvalení (GS)
MH/MH	- homozygot - obě alely podmiňující dvojí osvalení (GS – oddíl „B“ PK)
Porodní hmot (nar)	- u plemene AA,BA,HE,CH,MS,LI způsob zjišťování porodní hmotnosti v chovu * * * - váženo při narození , * * - odhadováno , * - nesledováno

U matek plemene BA

Třída	Výška kříž (cm)	Hmotnost (kg)	RPH přímý efekt	RPH mat. efekt	RPH osvalení
SE	147 a více	800 a více	105 a vic	103 a vic	103 a vic
EC	147 a více	800 a více	105 a vic	pod 103	103 a vic
EM	147 a více	800 a více	pod 105	103 a vic	pod 103
CM	pod 147	pod 800	105 a vic	103 a vic	103 a vic
C1	pod 147	pod 800	105 a vic	pod 103	103 a vic
M1	pod 147	pod 800	pod 105	103 a vic	pod 103

Popisky grafu úrovně plemenných hodnot

Jednotlivé plemenné hodnoty jsou rozděleny do pásem na základě výpočtu kvantilu normálního rozložení, které udávají, jak si konkrétní jedinec stojí v porovnání s průměrem populace plemenných býčků odchovaných v období 2014 – 2019.

pásma	Pozice býka v rámci populace	zkratka	Popis údaje v grafu
10	býk patří hodnotou RPH do 10 % nejlepších býků v daném ukazateli	<i>RphT</i>	RPH pro přírůstek v testu
9	býk patří hodnotou RPH do 20 % nejlepších býků v daném ukazateli	<i>RphN</i>	RPH pro životní přírůstek
8	býk patří hodnotou RPH do 30 % nejlepších býků v daném ukazateli	<i>RpPP</i>	RPH pro přímý efekt porody
7	býk patří hodnotou RPH do 40 % nejlepších býků v daném ukazateli	<i>RpRU</i>	RPH pro přímý efekt růst
6	býk patří hodnotou RPH do 50 % nejlepších býků v daném ukazateli	<i>MatPP</i>	RPH pro maternální efekt porody
5	býk patří hodnotou RPH do průměru býků v daném ukazateli	<i>MatRU</i>	RPH pro maternální efekt růst
4	býk patří hodnotou RPH do 60 % nejlepších býků v daném ukazateli	<i>phTR</i>	RPH pro lineární hodnocení těl. rámec
3	býk patří hodnotou RPH do 70 % nejlepších býků v daném ukazateli	<i>phKT</i>	RPH pro lineární hodnocení kap. těla
2	býk patří hodnotou RPH do 80 % nejlepších býků v daném ukazateli	<i>phOS</i>	RPH pro lineární hodnocení osvalení
1	býk patří hodnotou RPH do 90 % nejlepších býků v daném ukazateli	<i>phUT</i>	RPH pro lineární hodnocení užit. typ

Hlavní selekční kritéria pro výběr do plemnitby na OPB a odchovu u chovatele

Hlavním selekčním kritériem bude pouze lineární hodnocení při základním výběru.

Důvody vyřazení před základním výběrem

- hodnocení tělesného rámce (1,2,3 body dle parametrů daného plemene)
- hodnocení bodů za hmotnost (1,2,3 body dle parametrů daného plemene)
- nepředvedení býka k základnímu výběru na ohlávce nebo na vodící tyči
- na základě rozhodnutí majitele býka o jeho vyřazení
- zdravotní důvody (displazie varlat, apod.)

Důvody vyřazení při základním výběrem

- hodnocení délky těla (1,2,3 body dle parametrů daného plemene)
- hodnocení ukazatelů kapacity těla (1,2,3 body dle parametrů daného plemene)
- hodnocení ukazatelů osvalení (1,2,3 body dle parametrů daného plemene)
- hodnocení užitkového typu (1,2,3 body dle parametrů daného plemene)
- závažné vady exteriéru při základním výběru
- neodpovídající funkčnost končetin při základním výběru
- zdravotní důvody (displazie varlat, apod.)

Reklamační řád pro základní výběry býků

Majitel odchovávaného býčka má právo podat reklamaci proti rozhodnutí výběrové komise (ČSCHMS). Tato reklamační může mít písemnou nebo ústní formu. Předmětem reklamační může být pouze konečný výsledek výběru (vybrán, odročen, vyřazen), nikoliv nesouhlas s bodovým hodnocením daného býka. Po skončení základního výběru býků vyzve předseda výběrové komise, nebo příslušný inspektor k podání případných protestů (reklamací). Reklamační se podává písemně (emilem) nejpozději následující den po provedení výběru a to řediteli svazu, řediteli PK a členům výběrové komise (bonitérovi), která hodnocení provedla. Jménem majitele býka může jednat také zástupce odchovny plemenných býků (OPB). V případě neshody mezi verdiktem výběrové komise a majitelem býka je býk odročen a bude proveden nový základní výběr. Provedení nového základního výběru je podmíněno složením kauce 5000 Kč za každého reklamovaného býka. Kauce se skládá na účet ČSCHMS nejpozději do 10-ti kalendářních dnů ode dne provedení základního výběru. V případě, že nebudou peníze připsány na účet v daném termínu, platí původní verdikt výběrové komise a reklamační se dále neřeší. Nový základní výběr se uskuteční do 30-ti dnů od sporného výběru na místě, kde byla podána reklamační, pokud se obě strany nedohodnou jinak. Většinové složení komise nesmí být totožné se složením komise, která vynesla sporný verdikt. O složení nové komise rozhoduje Rada PK daného plemene po dohodě s ČSCHMS. O závěru nového základního výběru je sepsán nový výběrový protokol. Proti tomuto rozhodnutí se již nelze dále odvolat. V případě, že je potvrzeno původní rozhodnutí výběrové komise, propadá kauce ve prospěch ČSCHMS, v opačném případě se vrací majiteli býka do 10-ti kalendářních dnů od provedení nového základního výběru. Náklady spojené s novým základním výběrem (zejména cestovné členů výběrové komise, případně oprávněné nároky spojené s odměnou za odvedenou práci) nese strana, která při svém rozhodnutí či jednání nebyla v právu. Tyto náklady jsou zúčtovány na základě vystavené faktury zaslané druhé straně nejpozději do 14 dnů od provedení opakovaného základního výběru. V každém případě se o reklamační vede písemný zápis. Rozhodnutí výběrové komise se váže ke konkrétnímu zvířeti v konkrétním čase a není možno se na něj odvolávat v případných následných sporech.

Schváleno výborem ČSCHMS dne 21.3.2006 v Hradištku pod Medníkem, změny schváleny 24.7.2019 Grémiem předsedů rad plemenných knih v Hradištku pod Medníkem. Vstupuje v platnost dnem schválení.



Sekretariát: ČSCHMS Praha Těšnov 17 11705 Praha 1 Mobil : +420 724 007 860 Telefon : +420 221 812 865 E-mail : info@cschms.cz	Ředitel PK Kopecký Jan Osík 201 569 67 Osík u Litomyšle Mobil : +420 724 007 862 Telefon : +420 461 612 809 E-mail : kopecvk@cschms.cz	Adresa PK Honová Nina Osvoboditelů 35/9 410 02 Lovosice Mobil : +420 724 073 641 E-mail : honova@cschms.cz
---	---	---

Číslo : **82731 064 CZ** **EBEN AGROCHYT P*** Číslo katalogu 1
 Dat.nar. : 01.10.2018 Plemeno : T100 Charolais
 Chovatel : Agrochyt s.r.o.Mohelno
 Majitel : Agrochyt s.r.o.Mohelno

OOO ZTI 085 VIRGIL SC P 4240983344
 OO 285 127 GLAIEUL 7121802791
 MOO 7121749128 FR ETAPE 7121749128

OPEC ZIT 829 JAPON SC P 0311944018
 OMO 285 128 CACAO 1824457510
 MO 313730548 FR FRAISE 0313730548
 MMO 312256509 FR BUVETTE 0312256509

OOM 262 916 PICADOR 7121349662
 OM ZTI 904 SESAME 5703388462
 MOM 5797003064 FR NEFLE 5797003064

MA 634145 961 CZ /1 ot BESINA AGROCHYT ET 391000634145961
 OMM ZCH 388 IMPAIR RR3 1893102983
 MM 4240711 465 FR TULIPE 4240711465
 MMM 4240355905 FR PIVOINE 4240355905

Vl.užit:nar: **42 ***** kg ve 120d: **231** kg 210d: **375** kg 365d: **582** kg / kříž: **132** cm
 Přírustek v testu : **1675 g / 100** přírustek od narození: **1472 g / 100** šourek **39** cm
 Věk při ZV **507** dní aktuálně k 25.01.20 hmotnost: **750** kg výška v kříži: **141** cm

PLEMENNÉ HODNOTY										LINEARNÍ HODNOCENÍ						
	pp	ru	pp	ru	TR	KT	OS	UT		Hmot	kříž	TR	KT	OS	UT	CE
BÝK	PE	112	121	ME	99	100	108	112	111	112						
MATKA	PE	110	121	ME	100	113	111	109	106	108	780	143	25	20	20	8 73
OPEC	PE	103	108	ME	103	93	106	104	104	105	0	0	0	0	0	0

HODNOCEN: TR 7 / /10 KT / / OS / / UT Výsledek:

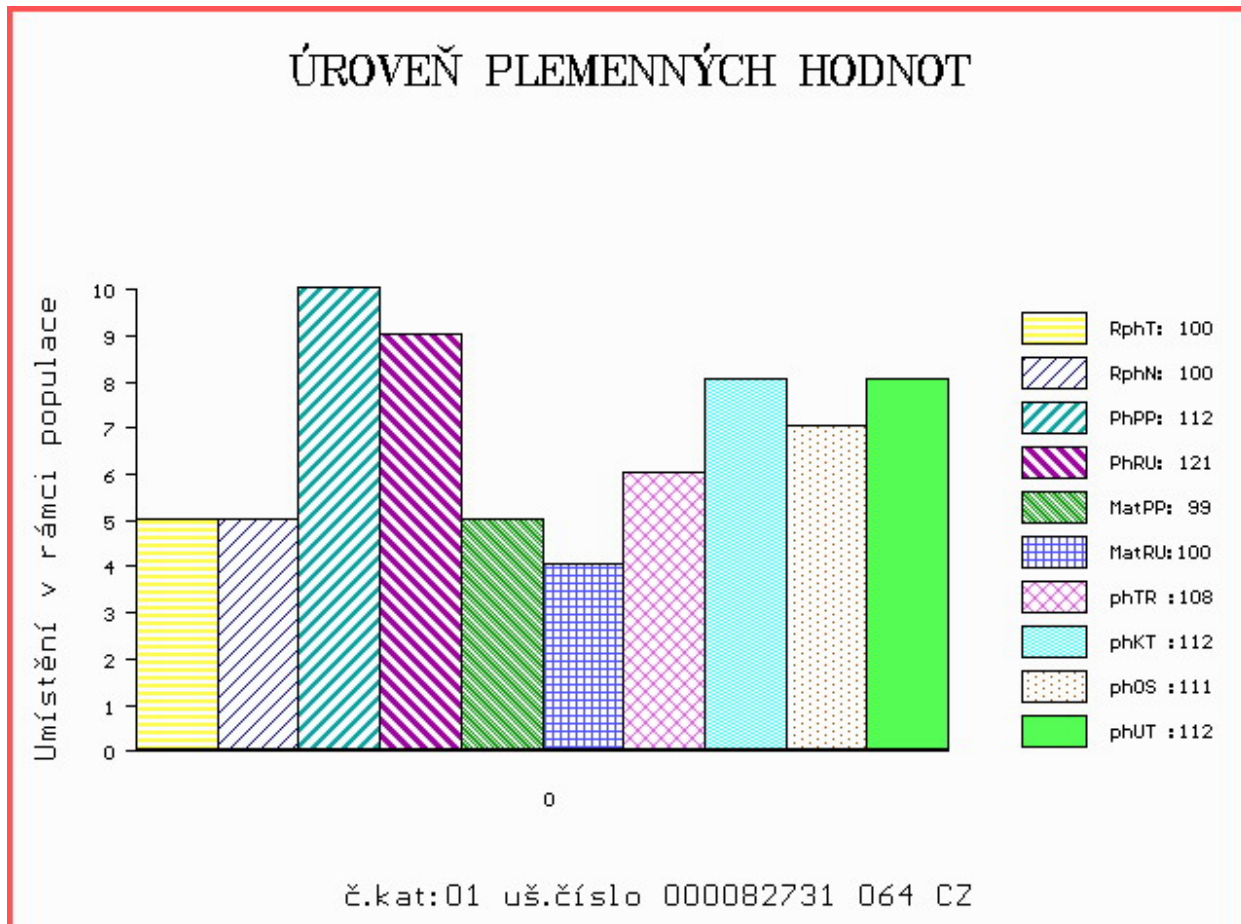

Číslo : 101067 034 CZ EXPERT ZE ZVÍKOVA Číslo katalogu 2
 Dat.nar. : 04.10.2018 Plemeno : T100 Charolais
 Chovatel : Tájek Jaroslav, Zvíkov
 Majitel : Tájek Jaroslav, Zvíkov

OOO 280 641 DELCO 5812908927
 OO 284 612 IMPALA 0314913711
 MOO 312196383 FR BICHE 0312196383

Otec ZIT 910 INNUIT 09.879 62601
 OMO 268 422 ASTERIX 4241120482
 MO 986735337 DE LONI 09.867 35337
 MMO 935699795 DE LERANA 09.356 99795

OOM 269 449 IDEALISTE RVS 1893105537
 OM ZTI 245 SUEDOIS 5811102125
 MOM 5813099561 FR PLUIE 5813099561

MA 374386 931 CZ /5 ot SENTA ZE ZVÍKOVA 352000374386931
 OMM ZCH 517 NELSON 0397108304
 MM 155577 931 CZ 352000155577931
 MMM 147951 201 CZ 352000147951201

Vl.užit:nar: 50 *** kg ve 120d: 225 kg 210d: 349 kg 365d: 592 kg / kříž: 134 cm
 Přírustek v testu : 1758 g / 102 přírustek od narození: 1496 g / 104 šourek 39 cm
 Věk při ZV 504 dní aktuálně k 25.01.20 hmotnost: 765 kg výška v kříži: 143 cm

PLEMENNÉ HODNOTY										LINEARNÍ HODNOCENÍ							
	pp	ru	pp	ru	TR	KT	OS	UT		Hmot	kříž	TR	KT	OS	UT	CE	
BÝK	PE	101	124	ME	92	95	104	113	114	111							
MATKA	PE	96	121	ME	87	97	105	107	105	105	780	145	24	23	19	7	73
Otec	PE	100	113	ME	99	99	98	105	105	104	723	141	26	21	22	7	76

HODNOCEN: TR 8 / /10 KT / / OS / / UT Výsledek:

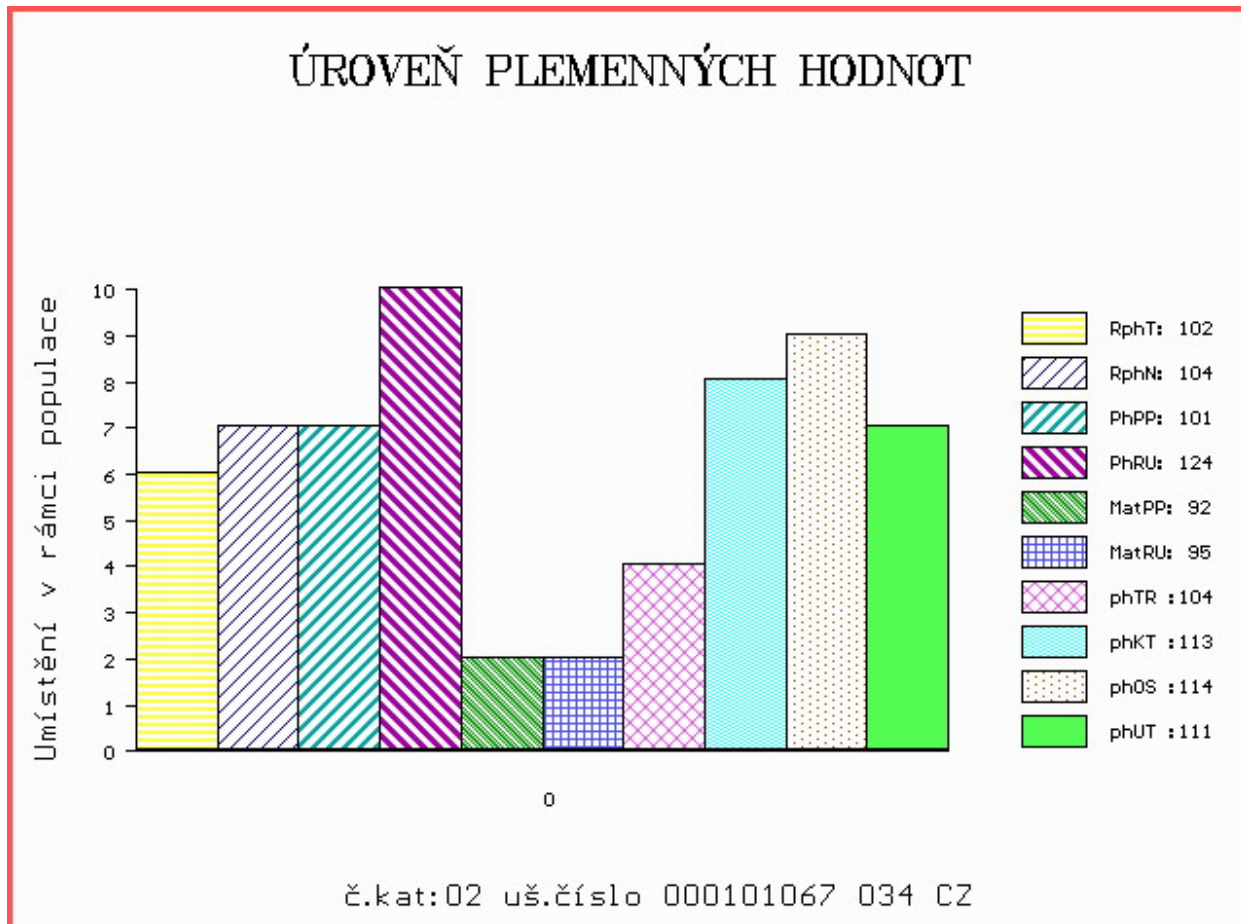

Číslo : 74335 034 CZ ERNESTO Z HRACHOVIŠTĚ R* Číslo katalogu 3
 Dat.nar. : 15.10.2018 Plemeno : T100 Charolais
 Chovatel : Panský Stanislav, Hrachoviště
 Majitel : Panský Stanislav, Hrachoviště

OOO ZTI 904 SESAME 5703388462
 OO ZIT 339 CASTOR 6146791641
 MOO 6146791345 FR TRAGEDIE 6146791345

OTEC ZIT 789 ISOLA 4242144588
 OMO ZCH 809 PINAY 8552394134
 MO 4241492616 FR DORURE 4241492616
 MMO 4241065871 FR ACTIVE 4241065871

OOM ZTI 435 BAJOR SC P 7121576467
 OM ZTI 761 SIMON Z BORU P 386000616681021
 MOM 114979 111 CZ 229000114979111

MA 544959 931 CZ /3 ot ANETA ZE ZVÍKOVA 352000544959931
 OMM CHP 113 FLYN 128417002407
 MM 147960 201 CZ 352000147960201
 MMM 123338 502 CZ 128502123338

Vl.užit:nar: 49 *** kg ve 120d: 209 kg 210d: 340 kg 365d: 629 kg / kříž: 138 cm
 Přírustek v testu : 2083 g / 108 přírustek od narození: 1638 g / 107 šourek 39 cm
 Věk při ZV 493 dní aktuálně k 25.01.20 hmotnost: 814 kg výška v kříži: 145 cm

PLEMENNÉ HODNOTY										LINEARNÍ HODNOCENÍ							
	pp	ru	ME	pp	ru	TR	KT	OS	UT	Hmot	kříž	TR	KT	OS	UT	CE	
BÝK	PE	95	116	ME	93	106	110	111	111	111							
MATKA	PE	101	109	ME	90	107	110	106	106	105	924	147	26	22	22	8	78
OTEC	PE	88	111	ME	95	113	107	112	113	113	0	0	0	0	0	0	0

HODNOCEN: TR 9 / /10 KT / / OS / / UT Výsledek:

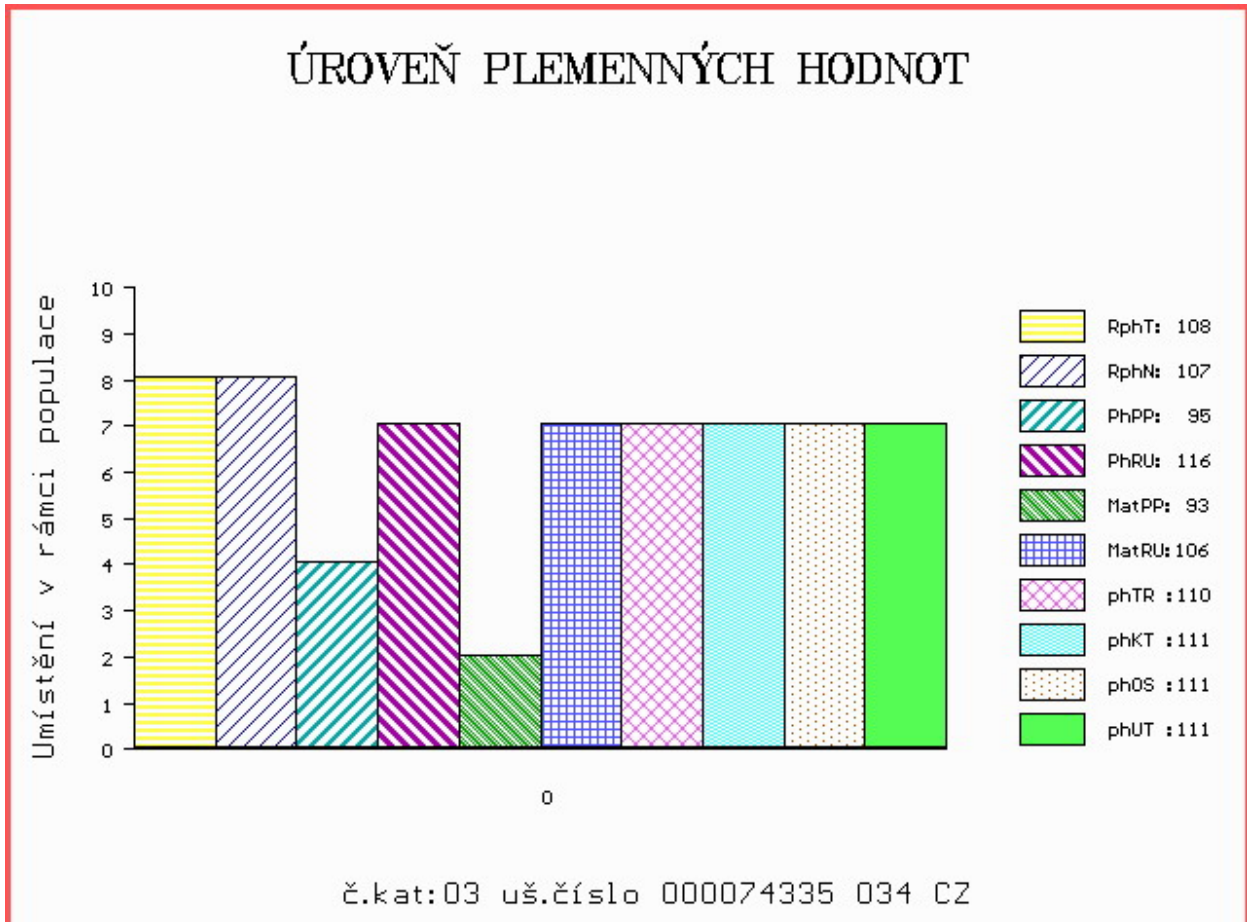

Číslo : 101071 034 CZ EON ZE ZVÍKOVA R* Číslo katalogu 4
 Dat.nar. : 20.10.2018 Plemeno : T100 Charolais
 Chovatel : Tájek Jaroslav, Zvíkov
 Majitel : Tájek Jaroslav, Zvíkov

OOO 265 304 IGLOO.MIC 0393100604
 OO 272 290 SYLVANER 1017031840
 MOO 1094100539 FR JUPE 1094100539

OTEC ZIT 521 FIRST 7613879841
 OMO ZCH 809 PINAY 8552394134
 MO 7613879072 FR ANETH 7613879072
 MMO 7613878734 FR URACILE 7613878734

OOM ZCH 945 UNO SC P 4240830479
 OM ZTI 712 CABAR SC P 5703713148
 MOM 5703466502 FR TEMPETTE 5703466502

MA 583470 931 CZ /2 ot P 352000583470931
 OMM ZCH 404 HEUREKA 128417002496
 MM 123364 502 CZ KAMELA SMILOVSKÁ 128502123364
 MMM 116358 502 CZ CHLOUBA SMILOVSKÁ 128502116358

Vl.užit:nar: 49 *** kg ve 120d: 237 kg 210d: 371 kg 365d: 679 kg / kříž: 140 cm
 Přírustek v testu : 1833 g / 110 přírustek od narození: 1684 g / 114 šourek 39 cm
 Věk při ZV 488 dní aktuálně k 25.01.20 hmotnost: 827 kg výška v kříži: 144 cm

PLEMENNÉ HODNOTY										LINEARNÍ HODNOCENÍ						
	pp	ru	pp	ru	TR	KT	OS	UT		Hmot	kříž	TR	KT	OS	UT	CE
BÝK	PE	94	129	ME	90	92	114	118	118	119						
MATKA	PE	107	117	ME	71	109	113	116	117	119	880	146	26	22	23	8 79
OTEC	PE	85	113	ME	118	88	102	108	110	108	0	0	0	0	0	0

HODNOCEN: TR 9 / /10 KT / / OS / / UT Výsledek:

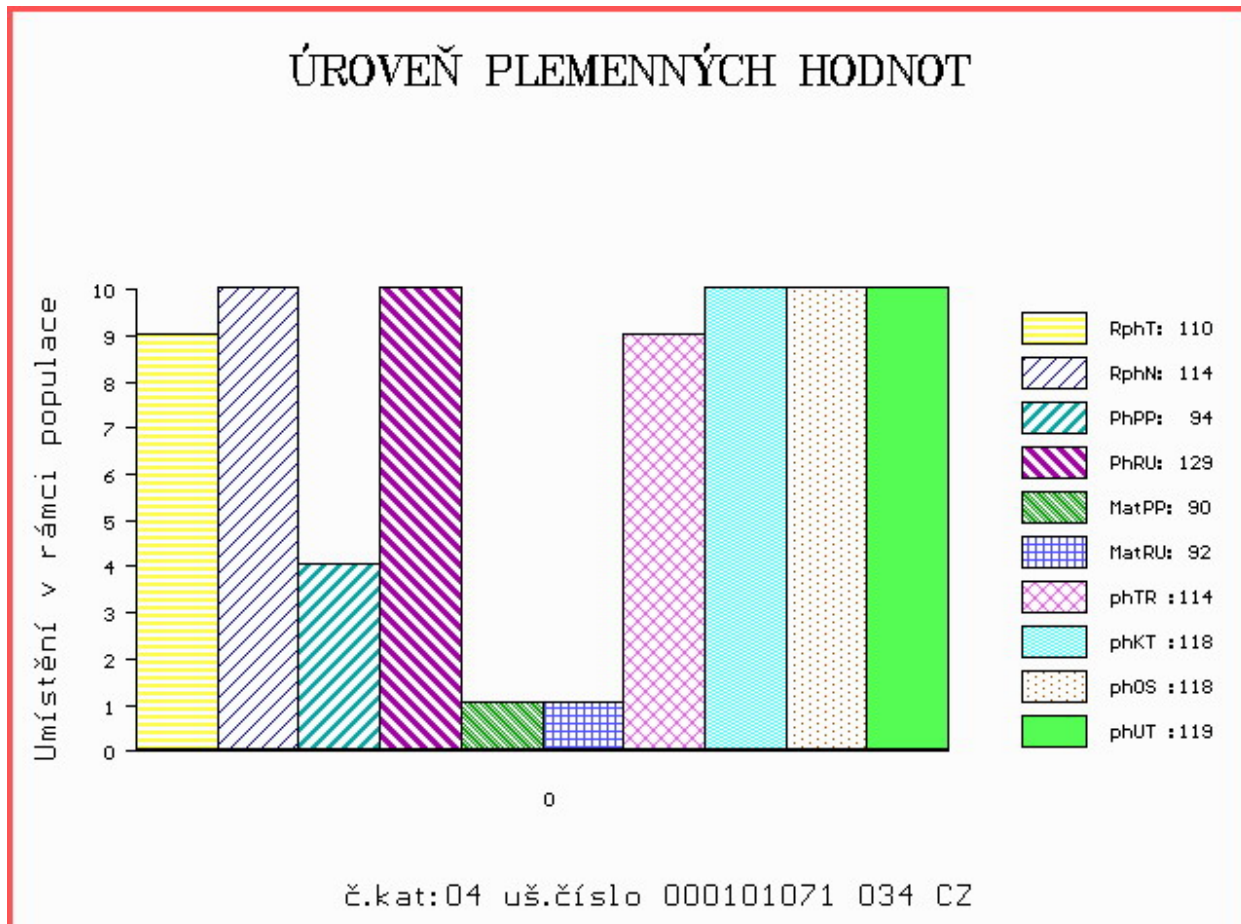

Číslo : 101075 034 CZ ELIXIR ZE ZVÍKOVA R* Číslo katalogu 5
 Dat.nar. : 04.11.2018 Plemeno : T100 Charolais
 Chovatel : Tájek Jaroslav, Zvíkov
 Majitel : Tájek Jaroslav, Zvíkov

OOO ZCH 388 IMPAIR RR3 1893102983
 OO ZCH 809 PINAY 8552394134
 MOO 8596100049 FR MARY 8596100049

OTEC ZIT 335 AZELIER 8543362803
 OMO 268 188 EUROPEEN 8589101212
 MO 8592104555 FR INTRUSE 8592104555
 MMO 8589101209 FR ECLUSE 8589101209

OOM ZCH 945 UNO SC P 4240830479
 OM ZTI 712 CABAR SC P 5703713148
 MOM 5703466502 FR TEMPETTE 5703466502

MA 583467 931 CZ /2 ot P 352000583467931
 OMM ZTI 137 NEMRAVA SU 062000104013041
 MM 320925 931 CZ 352000320925931
 MMM 123341 502 CZ 128502123341

Vl.užit:nar: 48 *** kg ve 120d: 231 kg 210d: 356 kg 365d: 593 kg / kříž: 137 cm
 Přírustek v testu : 1891 g / 105 přírustek od narození: 1530 g / 108 šourek 38 cm
 Věk při ZV 473 dní aktuálně k 25.01.20 hmotnost: 732 kg výška v kříži: 145 cm

PLEMENNÉ HODNOTY										LINEARNÍ HODNOCENÍ							
	pp	ru	pp	ru	TR	KT	OS	UT		Hmot	kříž	TR	KT	OS	UT	CE	
BÝK	PE	103	117	ME	89	110	113	115	116	117							
MATKA	PE	107	101	ME	84	120	114	110	110	113	798	146	26	22	21	8	77
OTEC	PE	89	117	ME	96	106	112	118	118	118	0	0	0	0	0	0	0

HODNOCEN: TR 10 / /10 KT / / OS / / UT Výsledek:

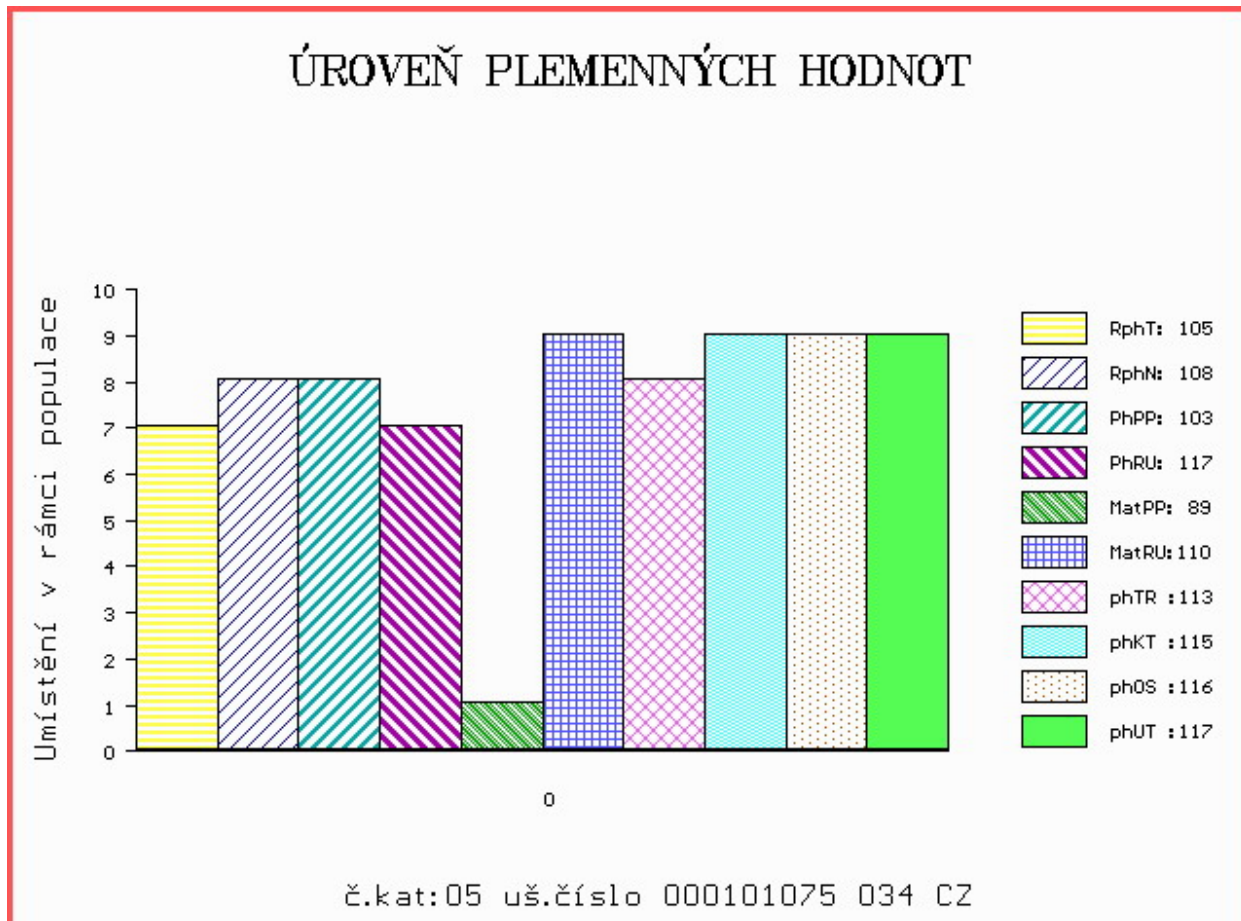

Číslo : 78016 034 CZ ELIXÍR Z CUNKOVA Číslo katalogu 6
 Dat.nar. : 05.11.2018 Plemeno : T100 Charolais
 Chovatel : Farma Kozák, s.r.o.
 Majitel : Farma Kozák, s.r.o.

OOO 265 186 VLADIMIR 0384106449
 OO ZCH 516 MAGENTA 4296105603
 MOO 4290101471 FR FICTION 4290101471

OTEC ZTI 903 BUSINESS 7240585019
 OMO 263 773 HERMES 6092102162
 MO 7240589893 FR SEXYE 7240589893
 MMO 5893105833 FR INDIENNE 5893105833

OOM ZCH 704 NATUR 3697010336
 OM ZTI 718 VOIMO 5703556364
 MOM 5703169124 FR OVATION 5703169124

MA 491388 931 CZ /4 ot VÁŽIČKA Z OSTRÉHO 455000491388931
 OMM ZCH 703 NECESSAIRE 6327793880
 MM 250709 931 CZ PORTA Z OSTRÉHO 253000250709931
 MMM 125560 921 CZ 059000125560921

Vl.užit:nar: 43 *** kg ve 120d: 197 kg 210d: 347 kg 365d: 547 kg / kříž: 130 cm
 Přírustek v testu : 1516 g / 90 přírustek od narození: 1413 g / 93 šourek 40 cm
 Věk při ZV 472 dní aktuálně k 25.01.20 hmotnost: 673 kg výška v kříži: 138 cm

PLEMENNÉ HODNOTY										LINEARNÍ HODNOCENÍ								
	pp	ru	pp	ru	TR	KT	OS	UT		Hmot	kříž	TR	KT	OS	UT	CE		
BÝK	PE	103	109	ME	83	112	99	111	114	110								
MATKA	PE	114	102	ME	92	111	92	101	103	99	678	/	141	20	20	19	7	66
OTEC	PE	91	113	ME	72	114	109	114	115	114	0	/	0	0	0	0	0	0

HODNOCEN: TR 6 / / 9 KT / / OS / / UT Výsledek:

ÚROVEŇ PLEMENNÝCH HODNOT

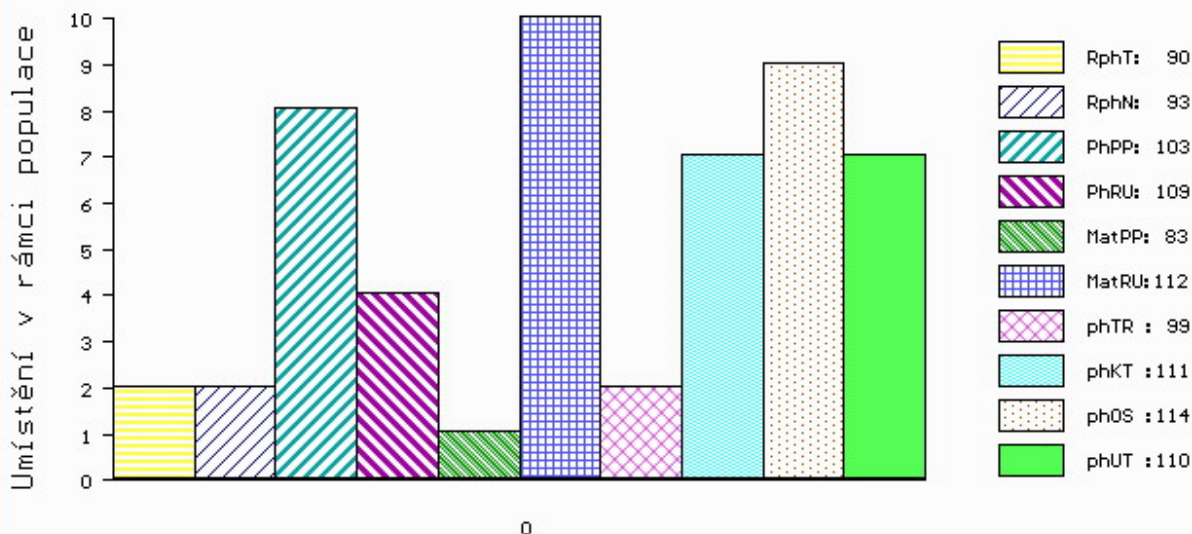

č.kat:06 uš.číslo 000078016 034 CZ

Číslo : 781275 052 CZ ELIAS ZE STATKU Číslo katalogu 7
 Dat.nar. : 06.11.2018 Plemeno : T100 Charolais
 Chovatel : Zuzánek J.,ing,Bernartice
 Majitel : Zuzánek J.,ing,Bernartice

OOO ZTI 088 RUSS 6334971421
 OO ZIT 784 DISCO 7121758980
 MOO 7121274012 FR VIKIE 7121274012

OPEC ICH 444 LATINO 6141532035
 OMO ZTI 240 POPULAIR 7121319473
 MO 6141531824 FR GALAXIE 6141531824
 MMO 6141531396 FR VAISSELLE 6141531396

OOM 272 290 SYLVANER 1017031840
 OM ZIT 520 FRONSAC 4522791134
 MOM 4522796007 FR BALSAMINE 4522796007

MA 347475 952 CZ /1 ot CTISLAVA ZE STATKU 413000347475952
 OMM ZTI 567 TAMILLY 7957090255
 MM 258557 952 CZ UTILLA ZE STATKU 413000258557952
 MMM 108065 952 CZ MIRIAM ZE STATKU 413000108065952

Vl.užit:nar: 45 *** kg ve 120d: 238 kg 210d: 342 kg 365d: 586 kg / kříž: 130 cm
 Přírustek v testu : 1966 g / 105 přírustek od narození: 1539 g / 104 šourek 36 cm
 Věk při ZV 471 dní aktuálně k 25.01.20 hmotnost: 730 kg výška v kříži: 139 cm

PLEMENNÉ HODNOTY										LINEARNÍ HODNOCENÍ							
	pp	ru	pp	ru	TR	KT	OS	UT		Hmot	kříž	TR	KT	OS	UT	CE	
BÝK	PE	99	118	ME	92	104	106	111	110	110							
MATKA	PE	94	114	ME	99	113	104	103	102	103	820	149	25	22	21	7	75
OPEC	PE	114	107	ME	92	101	98	98	97	97	0	0	0	0	0	0	0

HODNOCEN: TR 7 / /10 KT / / OS / / UT Výsledek:

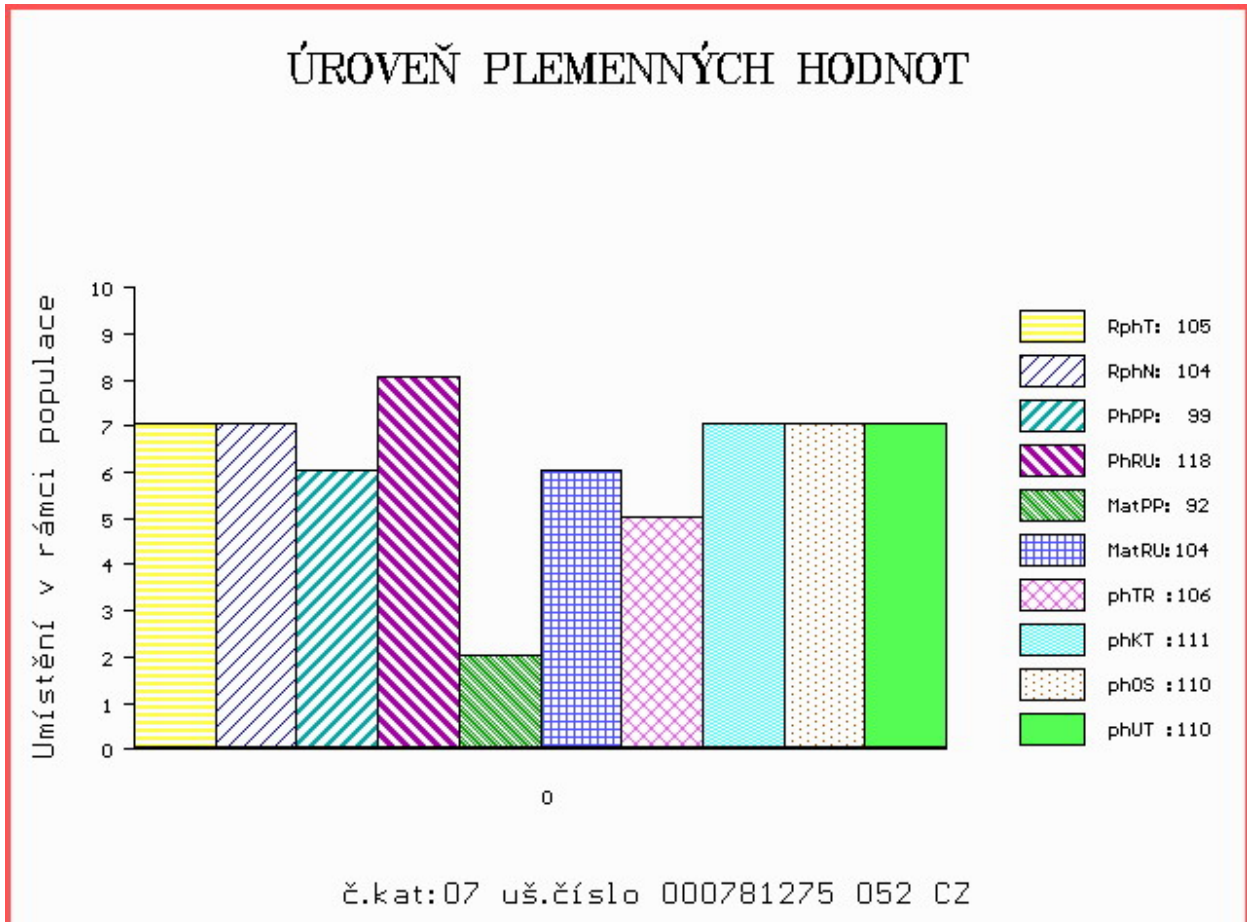

Číslo : 781282 052 CZ ERICK ZE STATKU Číslo katalogu 8
 Dat.nar. : 10.11.2018 Plemeno : T100 Charolais
 Chovatel : Zuzánek J.,ing,Bernartice
 Majitel : Zuzánek J.,ing,Bernartice

OOO 265 305 ABRICOT 0385116510
 OO 265 304 IGLOO.MIC 0393100604
 MOO 390102432 FR FRAICHE 0390102432

OTEC 272 290 SYLVANER 1017031840
 OMO ZCH 240 CASOAR 4587100162
 MO 1094100539 FR JUPE 1094100539
 MMO 1090101155 FR FIDELE 1090101155

OOM ZCH 220 BLASON 4286100325
 OM ZCH 388 IMPAIR RR3 1893102983
 MOM 2178102945 FR OFFICINE 2178102945

MA 4240999265 FR /iETot VALSE 4240999265
 OMM
 MM 4240585258 FR SYPIE 4240585258
 MMM 0

Vl.užit:nar: 43 *** kg ve 120d: 253 kg 210d: 348 kg 365d: 571 kg / kříž: 132 cm
 Přírustek v testu : 1841 g / 107 přírustek od narození: 1488 g / 106 šourek 37 cm
 Věk při ZV 467 dní aktuálně k 25.01.20 hmotnost: 699 kg výška v kříži: 140 cm

PLEMENNÉ HODNOTY										LINEARNÍ HODNOCENÍ						
	pp	ru	pp	ru	TR	KT	OS	UT		Hmot	kříž	TR	KT	OS	UT	CE
BÝK	PE	101	124	ME	107	93	104	112	113	112						
MATKA	PE	96	111	ME	98	110	101	109	109	109	0 /	0	0	0	0	0
OTEC	PE	95	116	ME	121	86	97	105	107	105	0 /	0	0	0	0	0

HODNOCEN: TR 7 / /10 KT / / OS / / UT Výsledek:

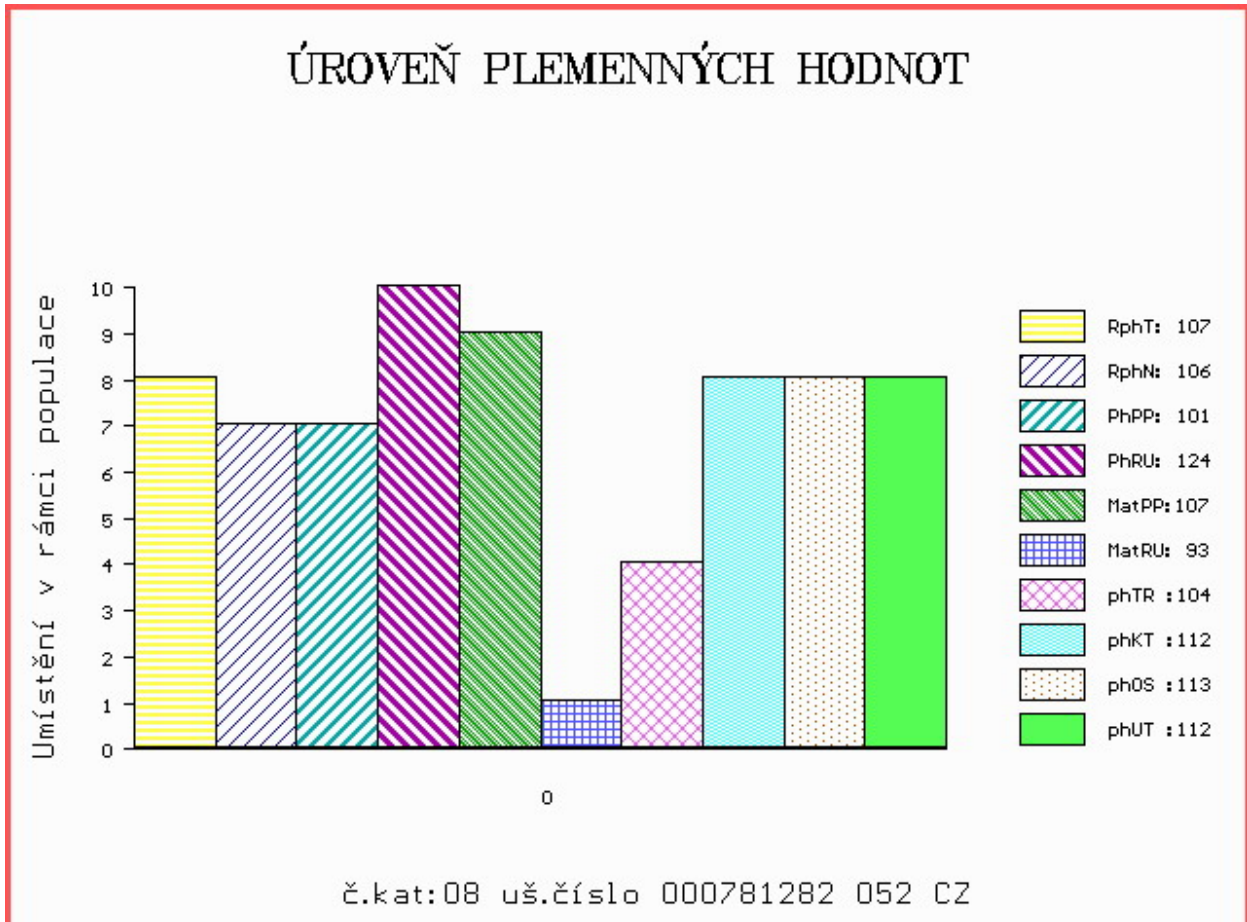

Číslo : 781284 052 CZ ENZO ZE STATKU ET V* Číslo katalogu 9
 Dat.nar. : 10.11.2018 Plemeno : T100 Charolais
 Chovatel : Zuzánek J.,ing,Bernartice
 Majitel : Zuzánek J.,ing,Bernartice

OOO 279 329 UGIE LEGEND MF0071671
 OO 271 480 SPORTSMANS RANGER MF0097534
 MOO 784700213 UK SPORTSMANS NAOMI FF0085343

Otec ZIT 158 COCKERINGTON URCHIN P MBM0010431

OMO 279 330 COCKERINGTON HEADSMAN MF0052566
 MO 623800326 UK OXALIS OF COCKERINGTON P 2FP0003681
 MMO 0 UK JANE OF COCKERINGTON P 2FP0002863

OOM ZCH 476 IRON 062389102057
 OM ZTI 115 OTTA SU 062000104046041
 MOM 106355 310 CZ 164310106355

MA 141678 941 CZ /6 ot TADIČKA Z TÝNIŠTĚ 411000141678941

OMM 267 741 MOGAR 3196100455
 MM 1010554 411 FR UVILLE 1010554411
 MMM 1010559043 FR PIZZA 1010559043

Vl.užit:nar: 50 *** kg ve 120d: 256 kg 210d: 365 kg 365d: 652 kg / kříž: 134 cm
 Přírustek v testu : 1691 g / 103 přírustek od narození: 1615 g / 103 šourek 39 cm
 Věk při ZV 467 dní aktuálně k 25.01.20 hmotnost: 762 kg výška v kříži: 143 cm

PLEMENNÉ HODNOTY

LINEARNÍ HODNOCENÍ

	pp	ru	pp	ru	TR	KT	OS	UT	Hmot	kříž	TR	KT	OS	UT	CE		
BÝK	PE	86	126	ME	103	101	114	108	106	109							
MATKA	PE	71	124	ME	93	108	115	120	120	121	1080	153	27	23	22	8	80
Otec	PE	105	111	ME	111	103	103	95	94	96	0	0	0	0	0	0	0

HODNOCEN: TR 9 / /10 KT / / OS / / UT Výsledek:

ÚROVEŇ PLEMENNÝCH HODNOT

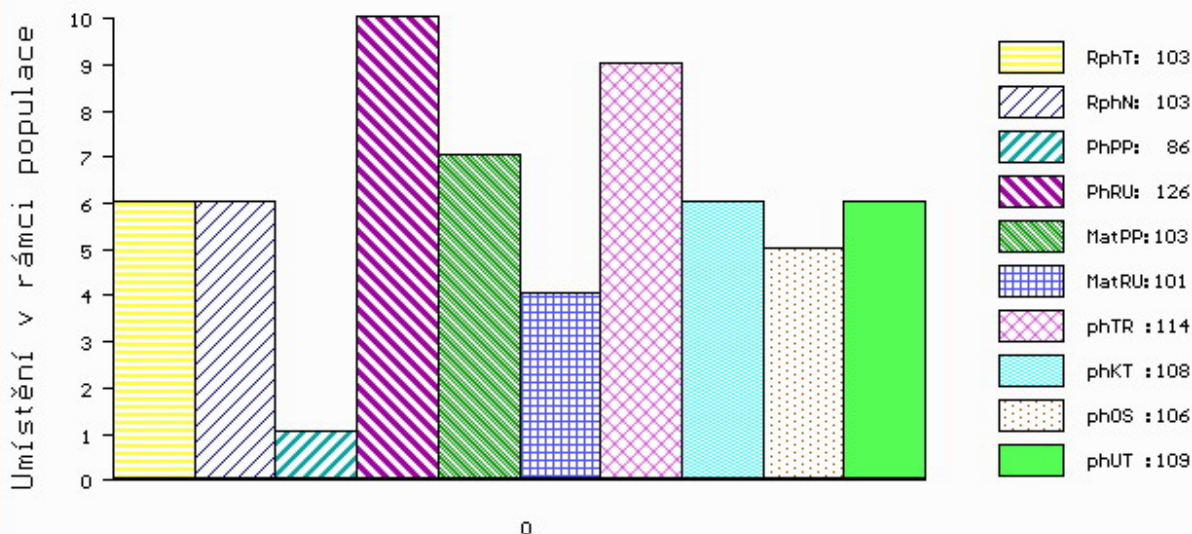

č.kat:09 uš.číslo 000781284 052 CZ

Číslo : 781304 052 CZ ENRIQUE ZE STATKU Číslo katalogu 10
 Dat.nar. : 21.11.2018 Plemeno : T100 Charolais
 Chovatel : Zuzánek J.,ing,Bernartice
 Majitel : Zuzánek J.,ing,Bernartice

OOO ZTI 904 SESAME 5703388462
 OO ZIT 339 CASTOR 6146791641
 MOO 6146791345 FR TRAGEDIE 6146791345

OTEC ICH 072 JAGUAR 8067788807
 OMO ZTI 245 SUEDOIS 5811102125
 MO 8065918390 FR ETNA 8065918390
 MMO 8065678021 FR VICTORIA 8065678021

OOM ZCH 806 HABIT 7992101442
 OM ZTI 240 POPULAIR 7121319473
 MOM 7193114856 FR JUSTICE 7193114856

MA 326741 952 CZ /1 ot CARMEN ZE STATKU 413000326741952
 OMM ZCH 689 TITANIC 7939941094
 MM 223285 952 CZ TAMPA ZE STATKU 413000223285952
 MMM 108133 952 CZ NANCY ZE STATKU 413000108133952

Vl.užit:nar: 46 *** kg ve 120d: 233 kg 210d: 319 kg 365d: 595 kg / kříž: 137 cm
 Přírustek v testu : 1850 g / 91 přírustek od narození: 1502 g / 92 šourek 37 cm
 Věk při ZV 456 dní aktuálně k 25.01.20 hmotnost: 692 kg výška v kříži: 143 cm

PLEMENNÉ HODNOTY										LINEARNÍ HODNOCENÍ							
	pp	ru	pp	ru	TR	KT	OS	UT		Hmot	kříž	TR	KT	OS	UT	CE	
BÝK	PE	92	120	ME	105	99	106	105	104	104							
MATKA	PE	91	109	ME	117	97	98	95	95	96	880	143	25	22	21	8	76
OTEC	PE	89	118	ME	91	108	109	112	111	111	0	0	0	0	0	0	0

HODNOCEN: TR 9 / /10 KT / / OS / / UT Výsledek:

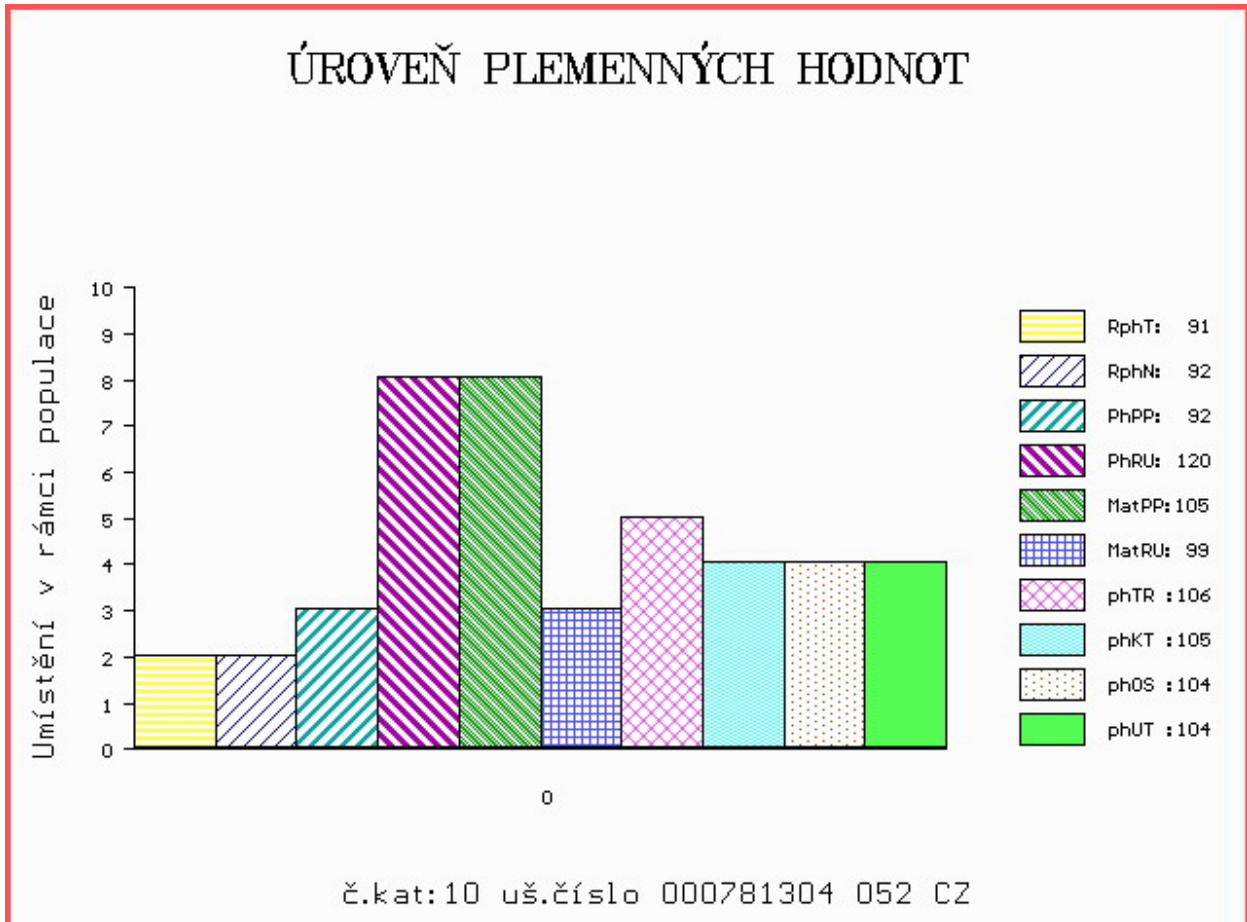

Číslo : 833723 053 CZ ELIN LIPONOVA V* Číslo katalogu 11
 Dat.nar. : 23.11.2018 Plemeno : T100 Charolais
 Chovatel : Liponova a.s.,Lipoltice
 Majitel : Liponova a.s.,Lipoltice

OOO ZTI 712 CABAR SC P 5703713148
 OO 288 824 GHANA PP 8541877411
 MOO 8541871388 FR CANA P 8541871388

OPEC ICH 451 LIBAN PP 8901666853
 OMO ZIT 340 ENRICO SC P 8563019066
 MO 8901663500 FR HAICHA P 8901663500
 MMO 8901667710 FR BEREZINA 8901667710

OOM ZIT 333 UNIBLOC 7121423579
 OM 287 729 INDIEN P 4242016378
 MOM 4241569308 FR FISESTA SC P 4241569308

MA 7122056714 FR /1 ot MADONE SC P 7122056714
 OMM ZTI 247 VIZIR P 7121074461
 MM 7121562296 FR HOUPE 7121562296
 MMM 7121578022 FR ECOLE 7121578022

Vl.užit:nar: 47 ** kg ve 120d: 221 kg 210d: 383 kg 365d: 641 kg / kříž: 135 cm
 Přírustek v testu : 1725 g / 101 přírustek od narození: 1579 g / 102 šourek 38 cm
 Věk při ZV 454 dní aktuálně k 25.01.20 hmotnost: 723 kg výška v kříži: 140 cm

PLEMENNÉ HODNOTY										LINEARNÍ HODNOCENÍ							
	pp	ru	pp	ru	TR	KT	OS	UT		Hmot	kříž	TR	KT	OS	UT	CE	
BÝK	PE	91	125	ME	104	99	114	118	118	118							
MATKA	PE	100	113	ME	105	108	107	113	114	113	825	151	26	22	18	8	74
OPEC	PE	79	107	ME	105	102	109	106	105	107	0	0	0	0	0	0	0

HODNOCEN: TR 8 / /10 KT / / OS / / UT Výsledek:

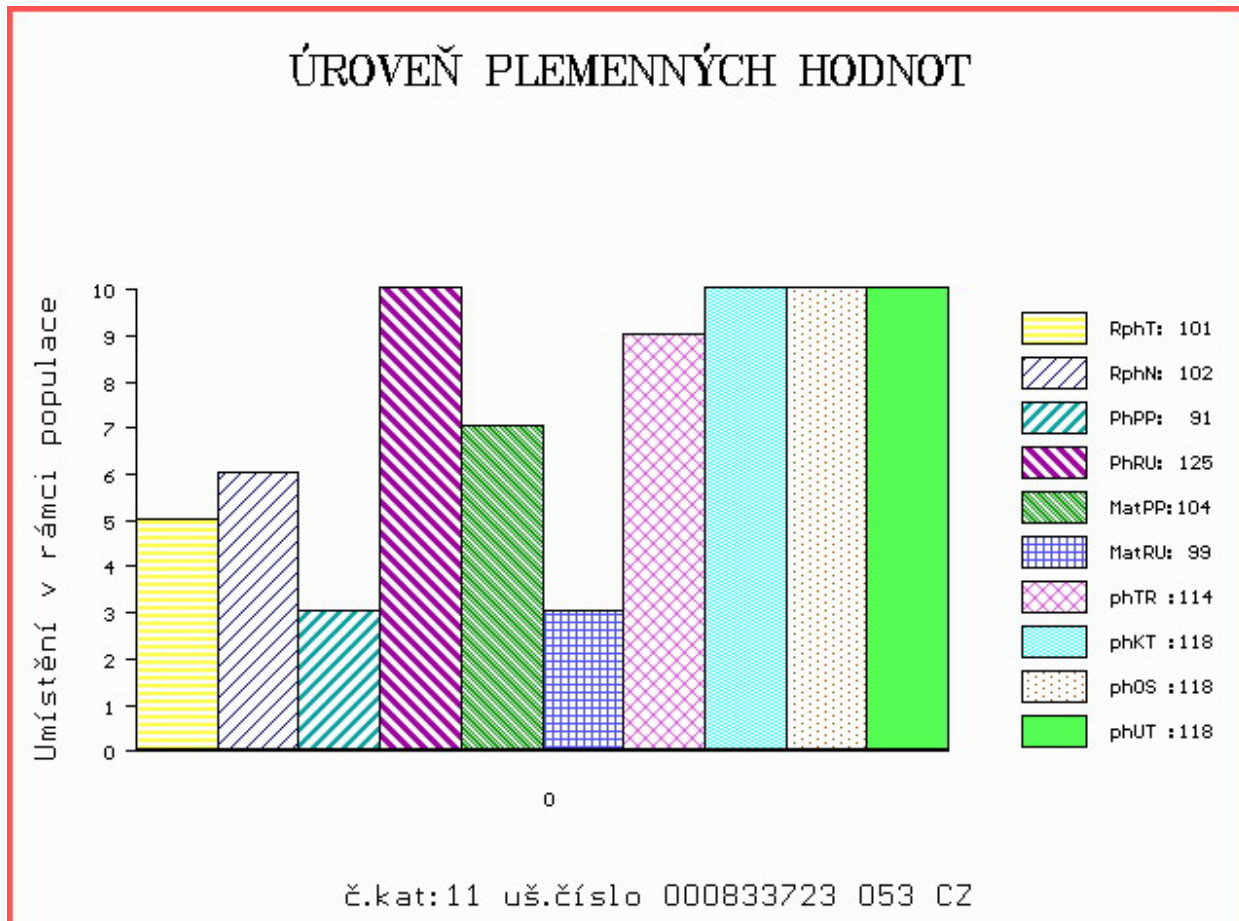

Číslo : 833724 053 CZ ESSO LIPONOVA P* Číslo katalogu 12
 Dat.nar. : 29.11.2018 Plemeno : T100 Charolais
 Chovatel : Liponova a.s.,Lipoltice
 Majitel : Liponova a.s.,Lipoltice

OOO 280 272 MAR KATZ AV STRÖMSNÄS 20323-0565
 OO 280 271 VIKING AV SIMONTORP PP 35202-2336
 MOO 352020202 SE SUNIC AV SIMONTORP P 35202-0202

OTEC ZIT 337 GUINNES SC PP 5111038250
 OMO ZTI 085 VIRGIL SC P 4240983344
 MO 5107037806 FR CHOUCROUTE 5107037806
 MMO 5102037394 FR TZIGANE 5102037394

OOM 268 019 OEILLET 7998103010
 OM ICH 730 DALHIA P 8541877279
 MOM 8552428238 FR BANQUISE SC P 8552428238

MA 7122056706 FR /1 ot MUSE SC P 7122056706
 OMM ZTI 712 CABAR SC P 5703713148
 MM 7121573283 FR INTER SC P 7121573283
 MMM 7131430650 FR FRIANDISE 7131430650

Vl.užit:nar: 49 ** kg ve 120d: 203 kg 210d: 316 kg 365d: 593 kg / kříž: 132 cm
 Přírustek v testu : 1633 g / 96 přírustek od narození: 1453 g / 94 šourek 39 cm
 Věk při ZV 448 dní aktuálně k 25.01.20 hmotnost: 662 kg výška v kříži: 136 cm

PLEMENNÉ HODNOTY										LINEARNÍ HODNOCENÍ							
	pp	ru	pp	ru	TR	KT	OS	UT		Hmot	kříž	TR	KT	OS	UT	CE	
BÝK	PE	94	115	ME	107	98	105	110	111	112							
MATKA	PE	92	110	ME	84	108	102	105	106	105	718	146	24	23	21	8	76
OTEC	PE	99	109	ME	127	93	103	105	106	109	0	0	0	0	0	0	0

HODNOCEN: TR 6 / /10 KT / / OS / / UT Výsledek:

ÚROVEŇ PLEMENNÝCH HODNOT

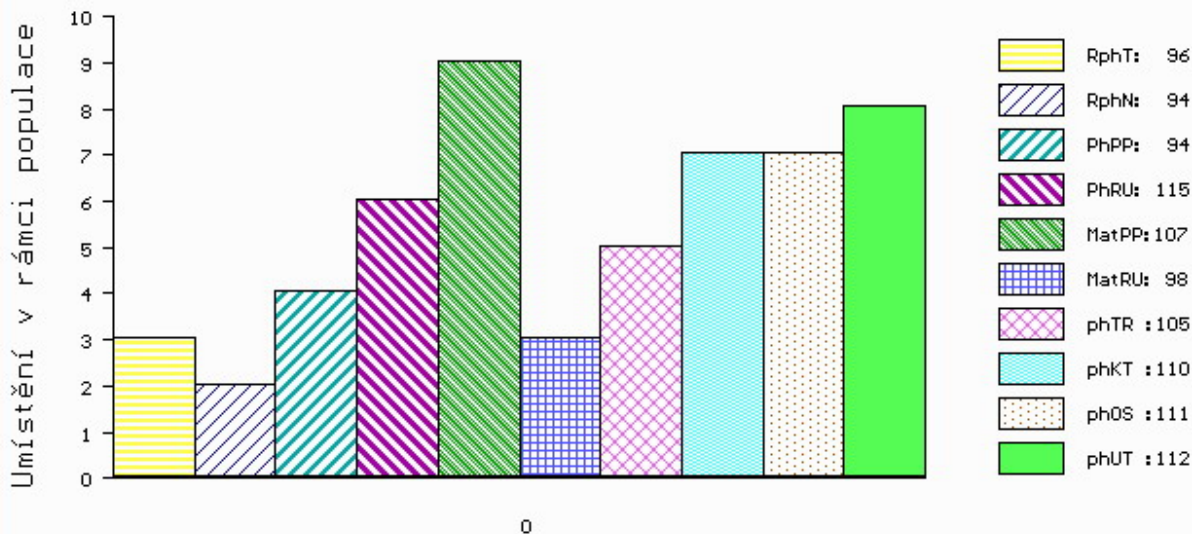

č.kat:12 uš.číslo 000833724 053 CZ

Číslo : 833725 053 CZ EMAN LIPONOVA P* Číslo katalogu 13
 Dat.nar. : 30.11.2018 Plemeno : T100 Charolais
 Chovatel : Liponova a.s.,Lipoltice
 Majitel : Liponova a.s.,Lipoltice

OOO ZTI 712 CABAR SC P 5703713148
 OO 288 824 GHANA PP 8541877411
 MOO 8541871388 FR CANA P 8541871388

OPEC ICH 451 LIBAN PP 8901666853
 OMO ZIT 340 ENRICO SC P 8563019066
 MO 8901663500 FR HAICHA P 8901663500
 MMO 8901667710 FR BEREZINA 8901667710

OOM 280 272 MAR KATZ AV STRÖMSNÄS 20323-0565
 OM 280 271 VIKING AV SIMONTORP PP 35202-2336
 MOM 352020202 SE SUNIC AV SIMONTORP P 35202-0202

MA 7122056732 FR /1 ot MAGIE SC P 7122056732
 OMM ZTI 245 SUEDOIS 5811102125
 MM 7121568988 FR DIVA 7121568988
 MMM 7121073419 FR VENUS 7121073419

Vl.užit:nar: 50 ** kg ve 120d: 205 kg 210d: 339 kg 365d: 611 kg / kříž: 136 cm
 Přírustek v testu : 1750 g / 96 přírustek od narození: 1525 g / 94 šourek 39 cm
 Věk při ZV 447 dní aktuálně k 25.01.20 hmotnost: 692 kg výška v kříži: 140 cm

PLEMENNÉ HODNOTY										LINEARNÍ HODNOCENÍ							
	pp	ru	pp	ru	TR	KT	OS	UT		Hmot	kříž	TR	KT	OS	UT	CE	
BÝK	PE	89	117	ME	103	100	117	112	110	112							
MATKA	PE	103	108	ME	99	106	109	106	105	106	806	154	29	24	21	9	83
OPEC	PE	79	107	ME	105	102	109	106	105	107	0	0	0	0	0	0	0

HODNOCEN: TR 8 / /10 KT / / OS / / UT Výsledek:

ÚROVEŇ PLEMENNÝCH HODNOT

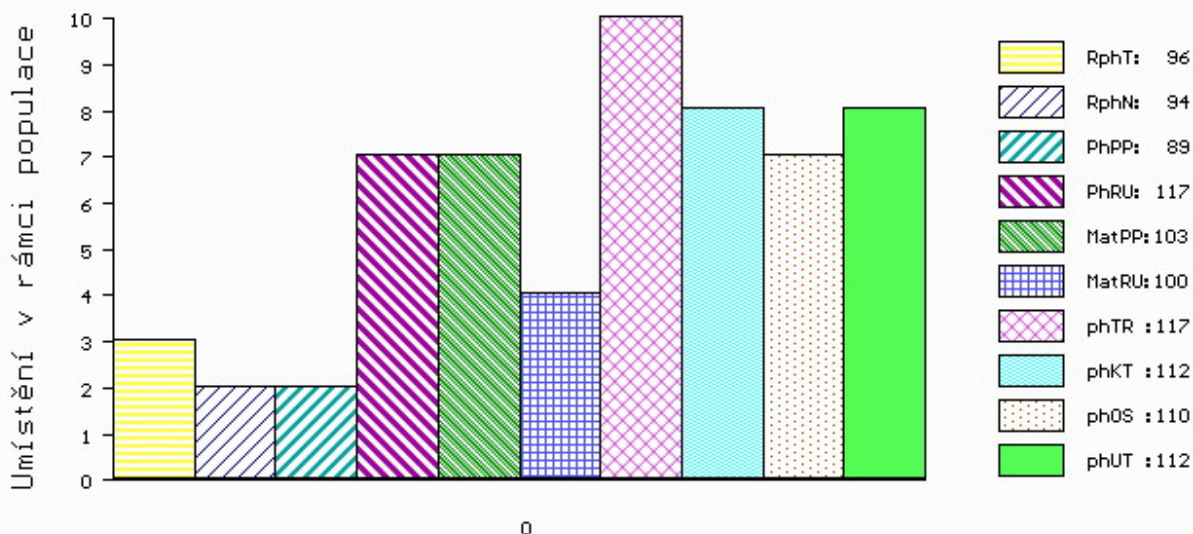

č.kat:13 uš.číslo 000833725 053 CZ

Číslo : 841020 053 CZ EZOP LIPONOVA Číslo katalogu 14
 Dat.nar. : 07.12.2018 Plemeno : T100 Charolais
 Chovatel : Liponova AGRO EKO DNL SE
 Majitel : Liponova AGRO EKO DNL SE

OOO 265 304 IGLOO.MIC 0393100604
 OO 272 290 SYLVANER 1017031840
 MOO 1094100539 FR JUPE 1094100539

OTEC ZIT 521 FIRST 7613879841
 OMO ZCH 809 PINAY 8552394134
 MO 7613879072 FR ANETH 7613879072
 MMO 7613878734 FR URACILE 7613878734

OOM ZCH 704 NATUR 3697010336
 OM ZIT 350 ATHOS 7121525280
 MOM 7121272214 FR TOPASE 7121272214

MA 361886 953 CZ /2 ot 435000361886953
 OMM ZTI 539 DOLAR 4241485835
 MM 311276 953 CZ 435000311276953
 MMM 134466 941 CZ SELDA Z TÝNIŠTĚ 411000134466941

Vl.užit:nar: 43 kg ve 120d: 223 kg 210d: 347 kg 365d: 579 kg / kříž: 133 cm
 Přírustek v testu : 1841 g / 108 přírustek od narození: 1490 g / 107 šourek 38 cm
 Věk při ZV 440 dní aktuálně k 25.01.20 hmotnost: 660 kg výška v kříži: 138 cm

PLEMENNÉ HODNOTY										LINEARNÍ HODNOCENÍ							
	pp	ru	pp	ru	TR	KT	OS	UT		Hmot	kříž	TR	KT	OS	UT	CE	
BÝK	PE	97	114	ME	109	96	109	109	110	109							
MATKA	PE	105	99	ME	101	109	98	93	93	94	758	143	24	22	20	7	73
OTEC	PE	85	113	ME	118	88	102	108	110	108	0	0	0	0	0	0	0

HODNOCEN: TR 7 / /10 KT / / OS / / UT Výsledek:

ÚROVEŇ PLEMENNÝCH HODNOT

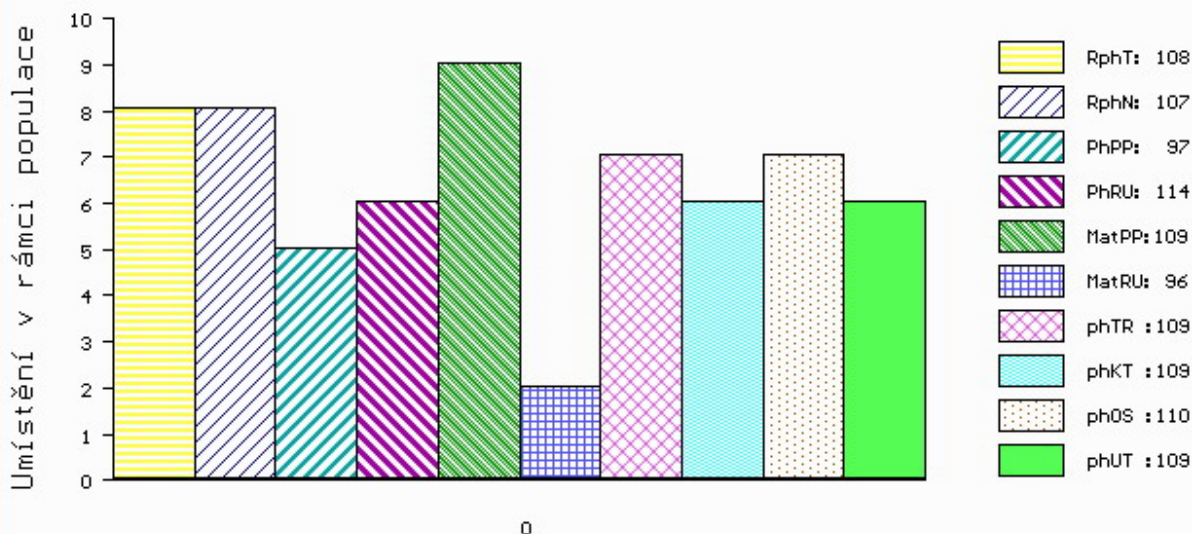

č.kat:14 uš.číslo 000841020 053 CZ

Číslo : 781348 052 CZ EDISON ZE STATKU Číslo katalogu 15
 Dat.nar. : 21.12.2018 Plemeno : T100 Charolais
 Chovatel : Zuzánek J.,ing,Bernartice
 Majitel : Zuzánek J.,ing,Bernartice

OOO ZCH 952 JOCRISSE 8594102027
 OO ZTI 899 BASTION 1001837008
 MOO 1001832311 FR TOUPIE 1001832311

OTEC ICH 426 EPERNAY 5109037940
 OMO ZCH 806 HABIT 7992101442
 MO 5103037502 FR UTILITE 5103037502
 MMO 5100037260 FR RAISSA 5100037260

OOM ZCH 703 NECESSAIRE 6327793880
 OM ZIT 100 VOLTAIRE 4522794020
 MOM 4522791051 FR SAVANE 4522791051

MA 306364 952 CZ /2 ot AGATA ZE STATKU 413000306364952
 OMM ZCH 299 FICUS 7190109735
 MM 258616 952 CZ VIOLA ZE STATKU 413000258616952
 MMM 155601 952 CZ PARADA ZE STATKU P 413000155601952

Vl.užit:nar: 47 *** kg ve 120d: 241 kg 210d: 318 kg 365d: 608 kg / kříž: 135 cm
 Přírustek v testu : 1825 g / 99 přírustek od narození: 1540 g / 105 šourek 37 cm
 Věk při ZV 426 dní aktuálně k 25.01.20 hmotnost: 663 kg výška v kříži: 138 cm

PLEMENNÉ HODNOTY										LINEARNÍ HODNOCENÍ							
	pp	ru	pp	ru	TR	KT	OS	UT		Hmot	kříž	TR	KT	OS	UT	CE	
BÝK	PE	99	122	ME	103	102	103	111	112	111							
MATKA	PE	95	112	ME	100	110	101	104	105	104	800	153	26	20	19	7	72
OTEC	PE	103	130	ME	105	96	115	121	121	121	0	0	0	0	0	0	0

HODNOCEN: TR 8 / /10 KT / / OS / / UT Výsledek:

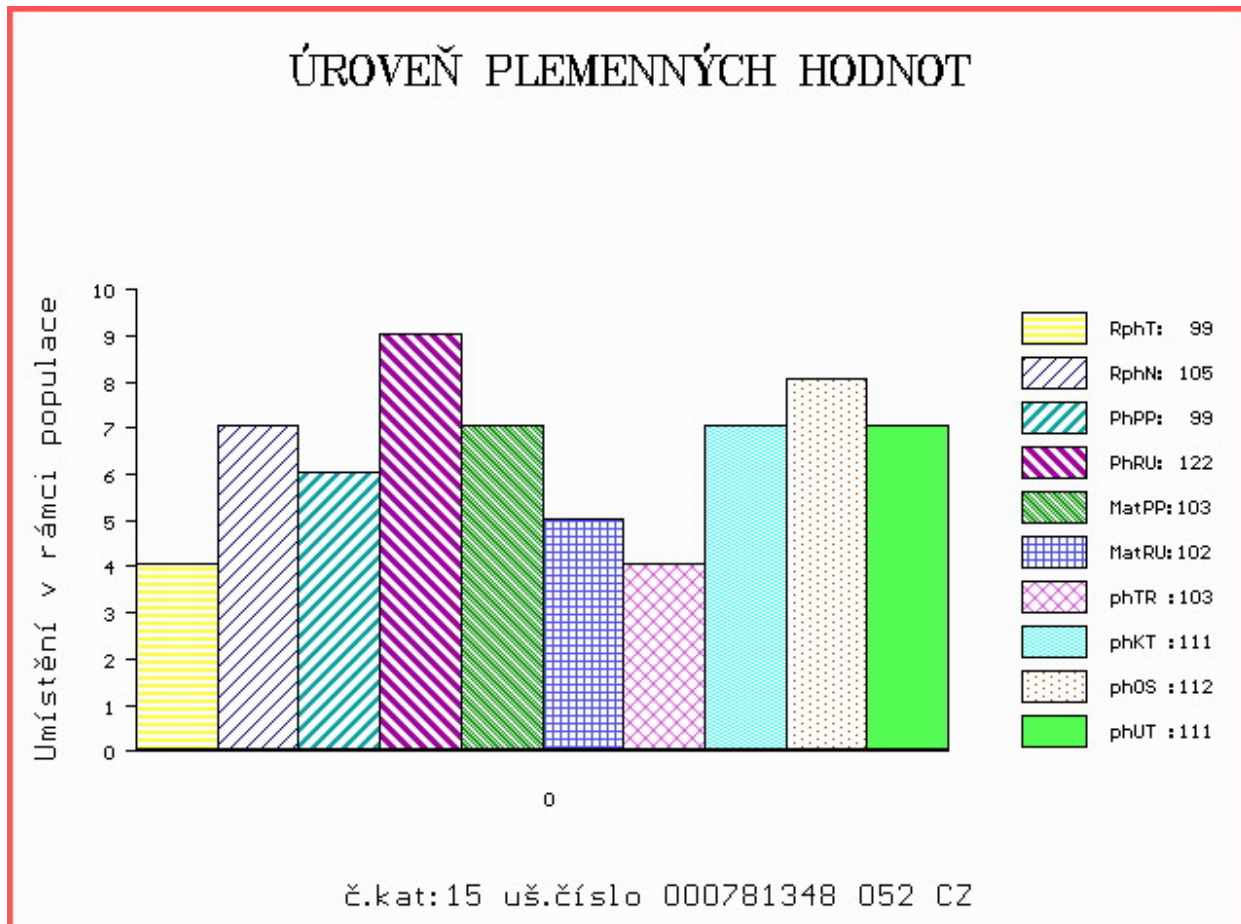

Číslo : 78035 034 CZ ENZO Z CUNKOVA Číslo katalogu 16
 Dat.nar. : 24.12.2018 Plemeno : T100 Charolais
 Chovatel : Farma Kozák, s.r.o.
 Majitel : Farma Kozák, s.r.o.

OOO ZCH 489 LAKANAL 0395121015
 OO ZTI 088 RUSS 6334971421
 MOO 6327586165 FR LITALIE 6327586165

OTEC ZIT 471 CALOGERO 8521994506
 OMO ZCH 574 OHIO 0398109454
 MO 8521994180 FR VERVEINE 8521994180
 MMO 8598103506 FR OFFICINE 8598103506

OOM ZCH 704 NATUR 3697010336
 OM ZTI 718 VOIMO 5703556364
 MOM 5703169124 FR OVATION 5703169124

MA 527771 931 CZ /3 ot ZARJA Z OSTRÉHO 455000527771931
 OMM ZCH 353 SBPC BIG MAC 12Z P PMC117536
 MM 431936 931 CZ TANIA 438000431936931
 MMM 142336 921 CZ ORAVA Z VESELÍČKA 068000142336921

Vl.užit:nar: 50 *** kg ve 120d: 235 kg 210d: 371 kg 365d: 639 kg / kříž: 134 cm
 Přírustek v testu : 1975 g / 102 přírustek od narození: 1615 g / 101 šourek 39 cm
 Věk při ZV 423 dní aktuálně k 25.01.20 hmotnost: 691 kg výška v kříži: 136 cm

PLEMENNÉ HODNOTY										LINEARNÍ HODNOCENÍ							
	pp	ru	pp	ru	TR	KT	OS	UT		Hmot	kříž	TR	KT	OS	UT	CE	
BÝK	PE	98	113	ME	100	116	104	107	108	107							
MATKA	PE	99	102	ME	96	124	107	98	96	98	722	150	26	19	18	6	69
OTEC	PE	106	113	ME	98	114	110	110	111	112	0	0	0	0	0	0	0

HODNOCEN: TR 7 / /10 KT / / OS / / UT Výsledek:

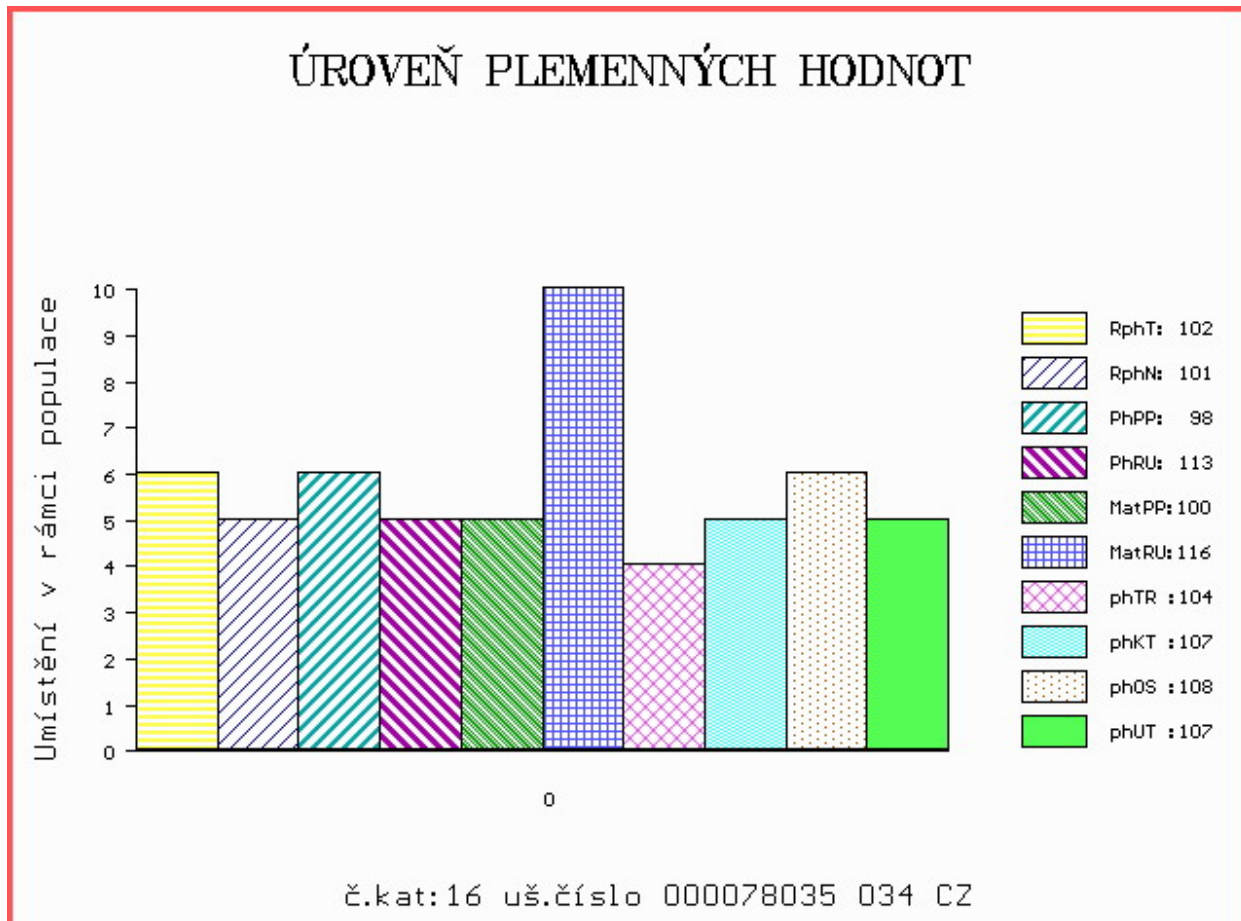

Číslo : **841077 053 CZ** **ERWIN LIPONOVA** Číslo katalogu 17
 Dat.nar. : 27.12.2018 Plemeno : T100 Charolais
 Chovatel : Liponova AGRO BIO DNL SE
 Majitel : Liponova AGRO BIO DNL SE

OOO ZCH 699 JUMPER 8894104162
 OO 272 545 TERNOIS 6204783245
 MOO 6291100762 FR GAMINE 6291100762

O TEC ZTI 900 ARTOIS 5810006623
 OMO 272 546 JACQUART 5894168635
 MO 5811999070 FR PIN UP 5811999070
 MMO 5892125026 FR HALEIN 2 5892125026

OOM ZCH 517 NELSON 0397108304
 OM ZTI 246 ULYSSE 5816903406
 MOM 5897127450 FR NICOTINE 5897127450

MA 239448 953 CZ /7 ot 435000239448953
 OMM ZCH 601 KUJÓN SU 062389104388
 MM 121866 941 CZ 062000121866941
 MMM 4001 417 CZ JATTE 1894103803

Vl.užit:nar: **49** kg ve 120d: **237** kg 210d: **359** kg 365d: **601** kg / kříž: **133** cm
 Přírustek v testu : **1908 g / 107** přírustek od narození: **1523 g / 102** šourek **38** cm
 Věk při ZV **420** dní aktuálně k 25.01.20 hmotnost: **649** kg výška v kříži: **135** cm

PLEMENNÉ HODNOTY										LINEARNÍ HODNOCENÍ						
	pp	ru	pp	ru	TR	KT	OS	UT		Hmot	kříž	TR	KT	OS	UT	CE
BÝK	PE	100	112	ME	112	99	100	99	98	99						
MATKA	PE	99	100	ME	102	102	85	81	82	82	914	143	23	20	20	7 70
O TEC	PE	105	105	ME	119	105	100	101	100	101	0	0	0	0	0	0

HODNOCEN: TR 6 / /10 KT / / OS / / UT Výsledek:

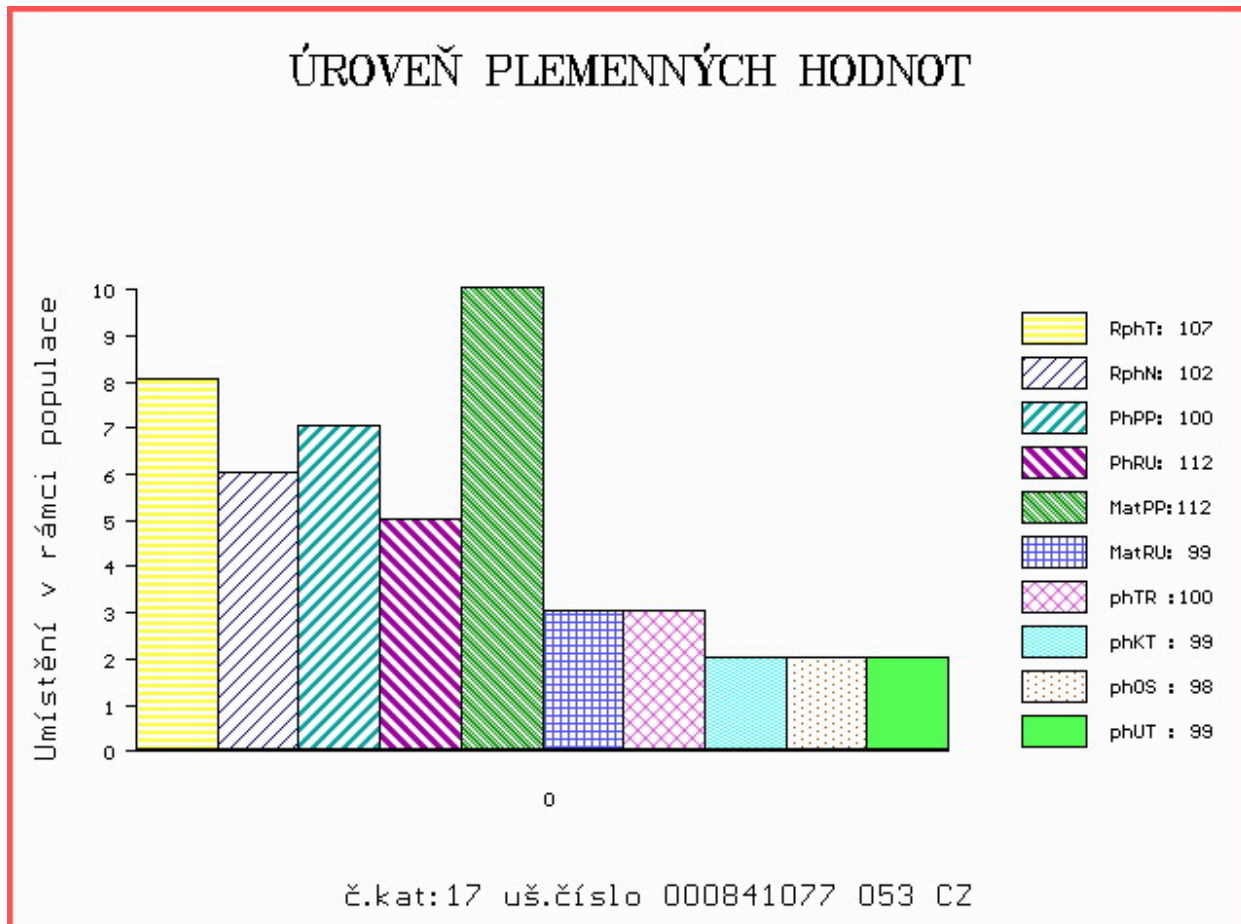

Číslo : 841078 053 CZ EBIGAIL LIPONOVA Číslo katalogu 18
 Dat.nar. : 28.12.2018 Plemeno : T100 Charolais
 Chovatel : Liponova AGRO BIO DNL SE
 Majitel : Liponova AGRO BIO DNL SE

OOO 268 704 INDEPENDAN 0393124012
 OO 267 903 MARQUIS CR 0396101838
 MOO 391114442 FR GRINCHEUSE 0391114442

OTEC ZIT 106 UNMARQUIS 4522793013
 OMO ZCH 388 IMPAIR RR3 1893102983
 MO 4522799814 FR POUPEE 4522799814
 MMO 4596113557 FR MANDIGOTE 4596113557

OOM ZCH 952 JOCRISSE 8594102027
 OM ZTI 899 BASTION 1001837008
 MOM 1001832311 FR TOUPIE 1001832311

MA 333692 953 CZ /3 ot ABIGAIL LIPONOVA 435000333692953
 OMM ZTI 539 DOLAR 4241485835
 MM 278117 953 CZ 435000278117953
 MMM 131328 941 CZ SEDLIČKA Z TÝNIŠTĚ 411000131328941

Vl.užit:nar: 50 kg ve 120d: 227 kg 210d: 367 kg 365d: 573 kg / kříž: 133 cm
 Přírustek v testu : 1958 g / 108 přírustek od narození: 1496 g / 115 šourek 37 cm
 Věk při ZV 419 dní aktuálně k 25.01.20 hmotnost: 638 kg výška v kříži: 136 cm

PLEMENNÉ HODNOTY										LINEARNÍ HODNOCENÍ							
	pp	ru	pp	ru	TR	KT	OS	UT		Hmot	kříž	TR	KT	OS	UT	CE	
BÝK	PE	96	123	ME	106	105	108	106	104	105							
MATKA	PE	101	113	ME	97	107	106	107	107	106	853	148	24	21	19	7	71
OTEC	PE	89	121	ME	114	108	107	106	105	107	0	0	0	0	0	0	0

HODNOCEN: TR 7 / /10 KT / / OS / / UT Výsledek:

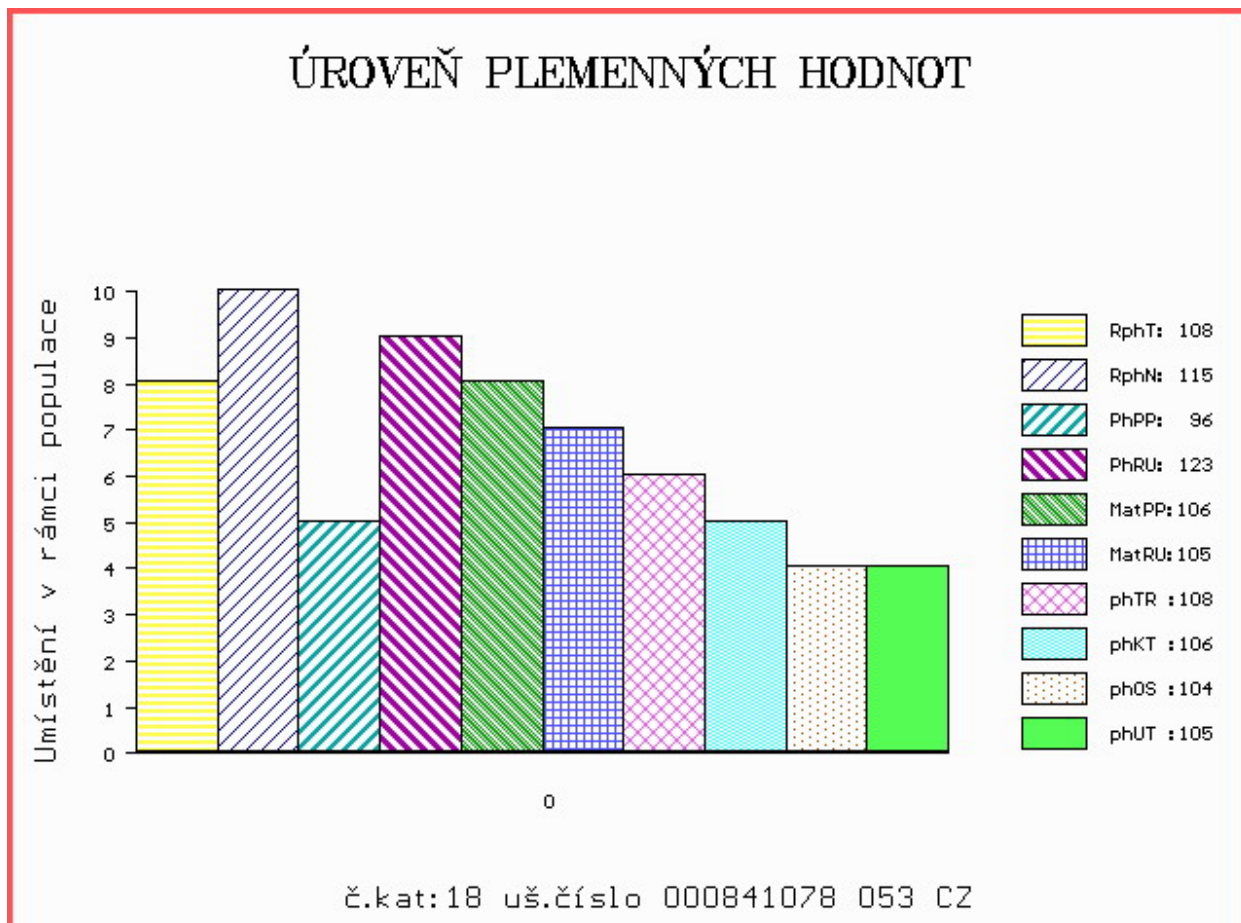

Číslo : 801341 052 CZ EZRA ZE STATKU Číslo katalogu 19
 Dat.nar. : 31.12.2018 Plemeno : T100 Charolais
 Chovatel : Zuzánek J.,ing,Bernartice
 Majitel : Zuzánek J.,ing,Bernartice

OOO 265 304 IGLOO.MIC 0393100604
 OO 271 864 SAUMUR 7121321470
 MOO 7192127986 FR IDEE 7192127986

OTEC ZIT 826 DEVRED 5703694370
 OMO ZCH 807 OSTANI 8543362449
 MO 5703616723 FR ALISEE 5703616723
 MMO 5703380914 FR ROYALE 5703380914

OOM ZCH 809 PINAY 8552394134
 OM ZIT 104 BADIAN 4241199994
 MOM 4240766687 FR TOMETTE 4240766687

MA 282351 952 CZ /3 ot ZIMBA ZE STATKU 413000282351952
 OMM ZTI 244 SIDNEY 4516041658
 MM 238397 952 CZ UPŘIMNÁ ZE STATKU 413000238397952
 MMM 5266 952 CZ LINDA ZE STATKU 413000005266952

Vl.užit:nar: 49 *** kg ve 120d: 263 kg 210d: 346 kg 365d: 633 kg / kříž: 138 cm
 Přírustek v testu : 1983 g / 100 přírustek od narození: 1641 g / 104 šourek 37 cm
 Věk při ZV 416 dní aktuálně k 25.01.20 hmotnost: 689 kg výška v kříži: 140 cm

PLEMENNÉ HODNOTY										LINEARNÍ HODNOCENÍ							
	pp	ru	pp	ru	TR	KT	OS	UT		Hmot	kříž	TR	KT	OS	UT	CE	
BÝK	PE	94	122	ME	99	96	110	105	103	104							
MATKA	PE	103	109	ME	91	107	96	92	90	89	850	150	24	21	20	7	72
OTEC	PE	79	117	ME	109	95	114	112	111	113	0	0	0	0	0	0	0

HODNOCEN: TR 9 / /10 KT / / OS / / UT Výsledek:

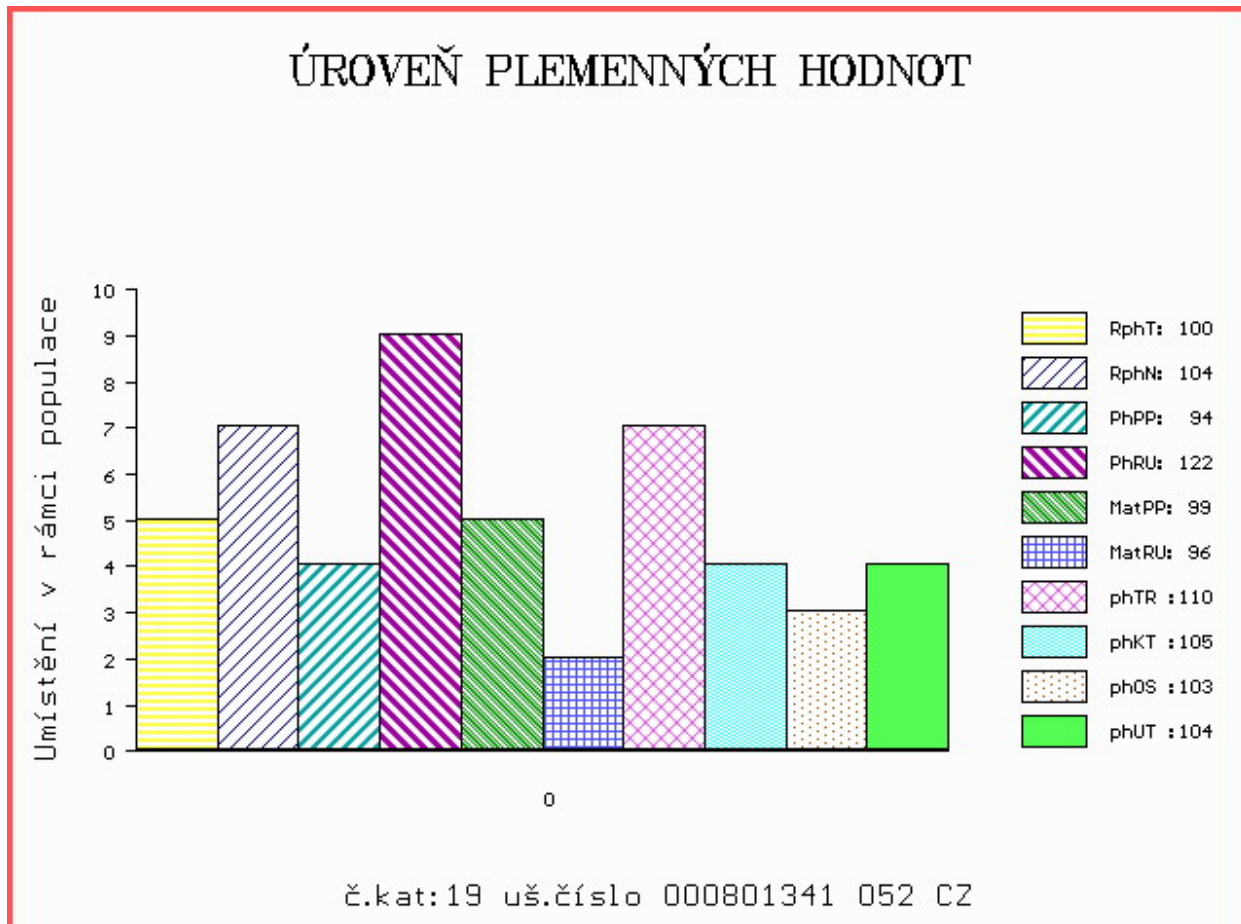

Číslo : 841027 053 CZ EKRAZIT LIPONOVA Číslo katalogu 20
 Dat.nar. : 31.12.2018 Plemeno : T100 Charolais
 Chovatel : Liponova AGRO EKO DNL SE
 Majitel : Liponova AGRO EKO DNL SE

OOO ZCH 952 JOCRISSE 8594102027
 OO ZTI 899 BASTION 1001837008
 MOO 1001832311 FR TOUPIE 1001832311

OTEC ICH 426 EPERNAY 5109037940
 OMO ZCH 806 HABIT 7992101442
 MO 5103037502 FR UTILITE 5103037502
 MMO 5100037260 FR RAISSA 5100037260

OOM 265 186 VLADIMIR 0384106449
 OM ZCH 516 MAGENTA 4296105603
 MOM 4290101471 FR FICTION 4290101471

MA 333746 953 CZ /2 ot 435000333746953
 OMM ZTI 540 DORIS 4241389105
 MM 247884 953 CZ 435000247884953
 MMM 118015 941 CZ 411000118015941

Vl.užit:nar: 39 kg ve 120d: 221 kg 210d: 330 kg 365d: 579 kg / kříž: 133 cm
 Přírustek v testu : 1850 g / 103 přírustek od narození: 1497 g / 110 šourek 37 cm
 Věk při ZV 416 dní aktuálně k 25.01.20 hmotnost: 623 kg výška v kříži: 138 cm

PLEMENNÉ HODNOTY										LINEARNÍ HODNOCENÍ							
	pp	ru	pp	ru	TR	KT	OS	UT		Hmot	kříž	TR	KT	OS	UT	CE	
BÝK	PE	106	120	ME	100	101	119	114	112	115							
MATKA	PE	93	110	ME	105	105	105	102	101	103	765	149	23	19	17	7	66
OTEC	PE	103	130	ME	105	96	115	121	121	121	0	0	0	0	0	0	0

HODNOCEN: TR 8 / / 9 KT / / OS / / UT Výsledek:

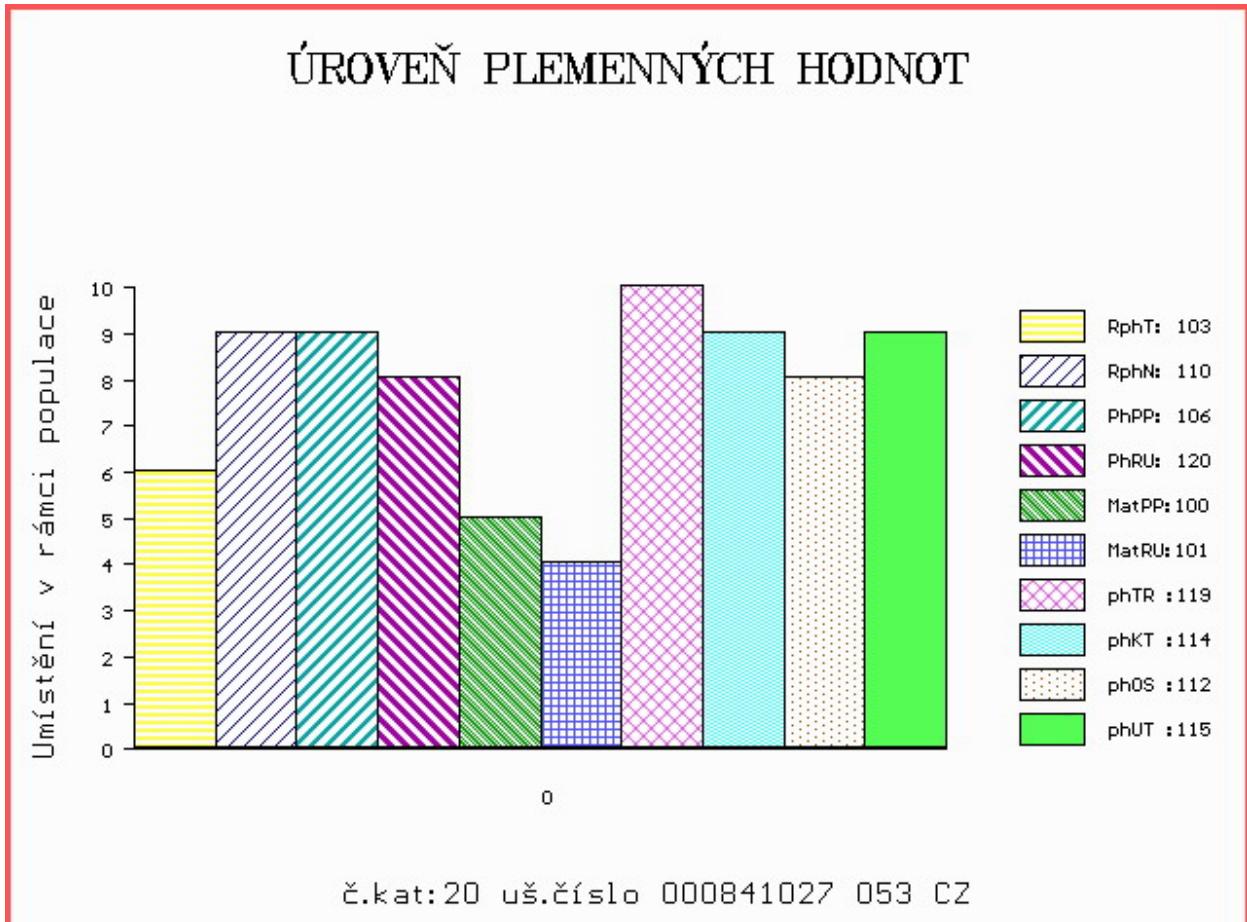

Číslo : 78004 034 CZ **EMPEROR Z CUNKOVA** Číslo katalogu 21
 Dat.nar. : 04.10.2018 Plemeno : G100 Aberdeen Angus
 Chovatel : Farma Kozák, s.r.o.
 Majitel : Farma Kozák, s.r.o.

OOO 272 271 TE MANIA YORKSHIRE Y437 VTMV 437
 OO 272 270 TE MANIA BERKLEY B1 VTMB 1
 MOO 53 AU TE MANIA LOWAN Z53 ET VTMZ 53

O TEC ZAA 882 TE MANIA EMPEROR E343 VTME 343
 OMO 272 273 BT ULTRAVOX 297E 12396224
 MO 0 TE MANIA LOWAN Z74 ET VTMZ 74
 MMO 201 AU TE MANIA LOWAN V201 ET VTMV 201

OOM 279 659 LUDDENMORE FIONN G441 542697600441
 OM ZAI 023 TEMPLEQUAIN LORD JAKE K798 221241620798
 MOM 221241690490 IE TEMPLEQUAIN LADY JANICE C490 221241690490

MA 601803 931 CZ /2 ot BLANKA Z OSTRÉHO 424000601803931
 OMM ZAA 572 RED RIIS STRYKER 394 ET 85569-00394
 MM 339424 931 CZ ROMMY Z OSTRÉHO 253000339424931
 MMM 198127 931 CZ NATTE Z OSTRÉHO 253000198127931

Vl.užit:nar: 30 *** kg ve 120d: 204 kg 210d: 316 kg 365d: 487 kg / kříž: 127 cm
 Přírustek v testu : 1175 g / 80 přírustek od narození: 1238 g / 78 šourek 40 cm
 Věk při ZV 504 dní aktuálně k 25.01.20 hmotnost: 622 kg výška v kříži: 135 cm

PLEMENNÉ HODNOTY										LINEARNÍ HODNOCENÍ							
	pp	ru	pp	ru	TR	KT	OS	UT		Hmot	kříž	TR	KT	OS	UT	CE	
BÝK	PE	116	113	ME	94	96	88	105	110	103							
MATKA	PE	104	106	ME	110	101	87	95	98	93	658	138	23	22	20	7	72
O TEC	PE	105	112	ME	90	97	100	111	113	109	0	0	0	0	0	0	0

HODNOCEN: TR 5 / / 7 KT / / OS / / UT Výsledek:

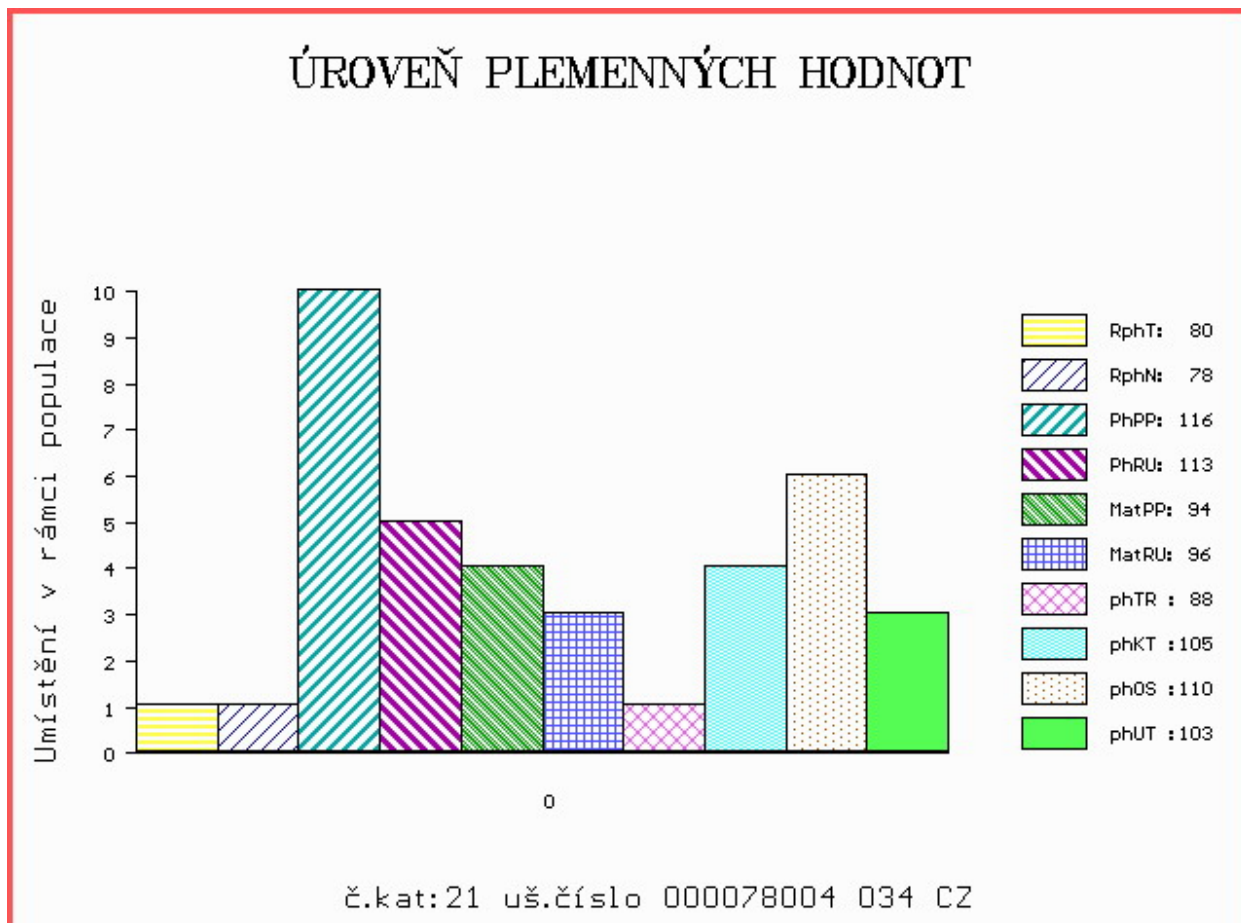

Číslo : 78007 034 CZ EGO Z CUNKOVA Číslo katalogu 22
 Dat.nar. : 07.10.2018 Plemeno : G100 Aberdeen Angus
 Chovatel : Farma Kozák, s.r.o.
 Majitel : Farma Kozák, s.r.o.

OOO 276 551 S A V NET WORTH 4200 14739204
 OO 285 931 BOVA LORD BLACKWOOD H175 241198610175
 MOO 1207073 CA BELVIN LADY BLOSSOM 64'04 ET 1207073

OTEC ZAI 454 WESTELLEN DIEGO M734 151801020734

OMO 000 GIGGINSTOWN ROLLS ROYCE 20010825
 MO 281074240680 IE LISS DANA E680 281074240680
 MMO 281074240400 IE LISS DINA A400 281074240400

OOM ZAA 847 RED LAZY MC COWBOY CUT 26U 1441140
 OM PAA 461 ZIBO PAVAS 087000760006032
 MOM 294272 932 CZ 087000294272932

MA 601774 931 CZ /2 ot BARBARA Z OSTŘEHO 424000601774931

OMM ZAA 710 RAPID 205000555026053
 MM 389263 932 CZ ZEEBIE RED PAVAS 087000389263932
 MMM 9780 932 CZ NATI VL 14 087000009780932

Vl.užit:nar: 41 *** kg ve 120d: 211 kg 210d: 336 kg 365d: 593 kg / kříž: 128 cm
 Přírustek v testu : 1416 g / 91 přírustek od narození: 1451 g / 89 šourek 39 cm
 Věk při ZV 501 dní aktuálně k 25.01.20 hmotnost: 730 kg výška v kříži: 135 cm

PLEMENNÉ HODNOTY

LINEARNÍ HODNOCENÍ

	pp	ru	pp	ru	TR	KT	OS	UT	Hmot	kříž	TR	KT	OS	UT	CE		
BÝK	PE	101	114	ME	95	106	103	113	117	114							
MATKA	PE	128	111	ME	96	117	106	108	109	108	702	140	24	21	20	7	72
OTEC	PE	81	110	ME	89	101	98	111	115	111	0	0	0	0	0	0	0

HODNOCEN: TR 5 / /10 KT / / OS / / UT Výsledek:

ÚROVEŇ PLEMENNÝCH HODNOT

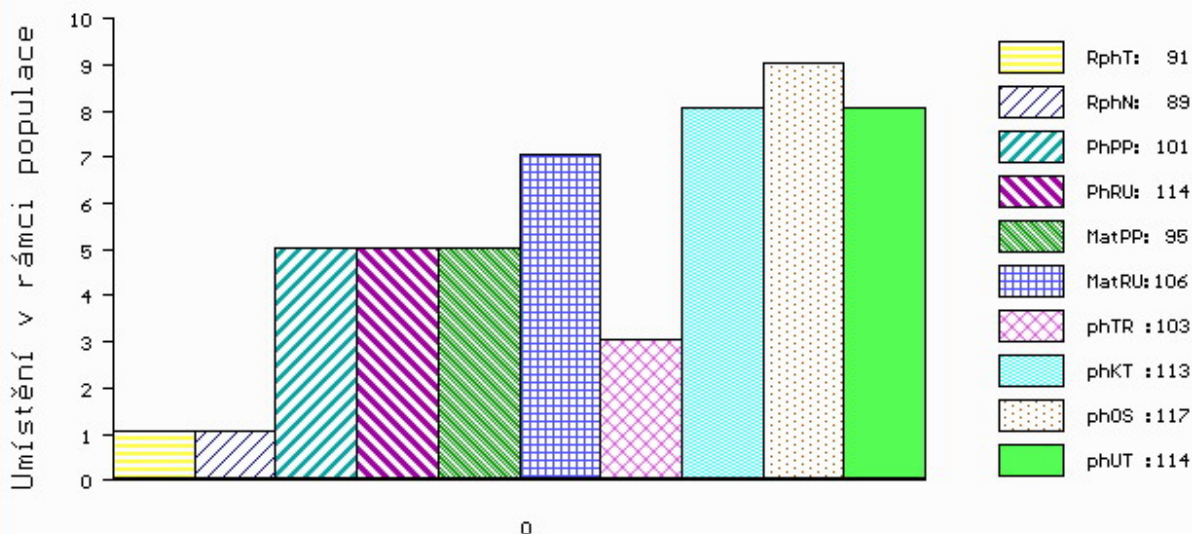

č.kat:22 uš.číslo 000078007 034 CZ

Číslo : 78008 034 CZ EDWARD Z CUNKOVA Číslo katalogu 23
 Dat.nar. : 07.10.2018 Plemeno : G100 Aberdeen Angus
 Chovatel : Farma Kozák, s.r.o.
 Majitel : Farma Kozák, s.r.o.

OOO 276 551 S A V NET WORTH 4200 14739204
 OO 285 931 BOVA LORD BLACKWOOD H175 241198610175
 MOO 1207073 CA BELVIN LADY BLOSSOM 64'04 ET 1207073

OTEC ZAI 454 WESTELLEN DIEGO M734 151801020734
 OMO 000 GIGGINSTOWN ROLLS ROYCE 20010825
 MO 281074240680 IE LISS DANA E680 281074240680
 MMO 281074240400 IE LISS DINA A400 281074240400

OOM 272 547 B/R NEW FRONTIER 095 13588640
 OM ZAA 886 BLUE & GRAY JACKSON 90V 15974345
 MOM 13062757 US BON VIEW GAMMER 1838 13062757

MA 491394 931 CZ /5 ot VIENA Z OSTRÉHO 424000491394931
 OMM ZAA 581 RED U-2 INFINITE 408P 1208758
 MM 386202 931 CZ SUNNY Z OSTRÉHO 424000386202931
 MMM 198109 931 CZ NIAGARA Z OSTRÉHO 253000198109931

Vl.užit:nar: 42 *** kg ve 120d: 208 kg 210d: 343 kg 365d: 577 kg / kříž: 132 cm
 Přírustek v testu : 1500 g / 85 přírustek od narození: 1423 g / 81 šourek 39 cm
 Věk při ZV 501 dní aktuálně k 25.01.20 hmotnost: 718 kg výška v kříži: 140 cm

PLEMENNÉ HODNOTY										LINEARNÍ HODNOCENÍ						
	pp	ru	pp	ru	TR	KT	OS	UT		Hmot	kříž	TR	KT	OS	UT	CE
BÝK	PE	95	117	ME	97	100	102	112	115	112						
MATKA	PE	113	112	ME	101	105	96	98	99	98	824	/ 150	28	22	18	7 75
OTEC	PE	81	110	ME	89	101	98	111	115	111	0	/ 0	0	0	0	0

HODNOCEN: TR 7 / /10 KT / / OS / / UT Výsledek:

ÚROVEŇ PLEMENNÝCH HODNOT

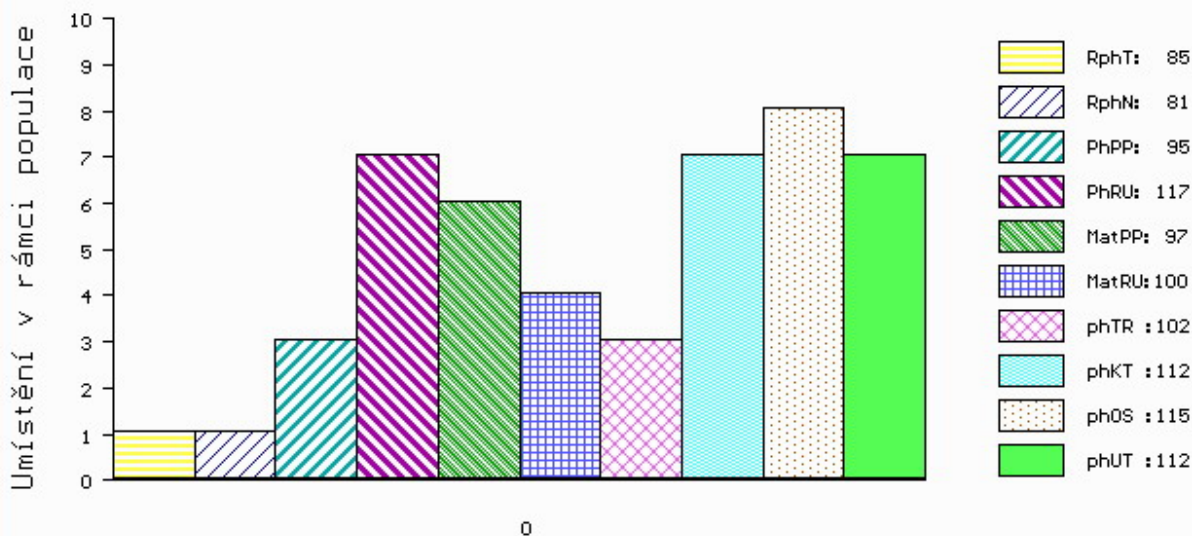

č.kat:23 uš.číslo 000078008 034 CZ

Číslo : 90212 034 CZ ESKORT Z PĚČINA Číslo katalogu 24
 Dat.nar. : 10.10.2018 Plemeno : G100 Aberdeen Angus
 Chovatel : Lepša Vladimír, Pěčín
 Majitel : Lepša Vladimír, Pěčín

OOO ZAI 184 NETHERALLAN PETER PERSHORE 052 541616100052
 OO ZAA 884 BLELACK BLACK VESUVIUS K369 521115402369
 MOO 521115301780 UK BLELACK BLACK VELVET G780 521115301780

OTEC ZAI 340 BIVOJ RED Z JAKUBOVIC 257000743153053
 OMO ZAA 440 KANÓN RED ET 119590106693
 MO 231373 953 CZ TÁŇA Z JAKUBOVIC 257000231373953
 MMO 120961 953 CZ NINA Z JAKUBOVIC 257000120961953

OOM 262 390 LCC FEW DOLLARS MORE H013N 1288663
 OM ZAA 637 BAR 5 AN MORE DIRECTION 3405S 1358070
 MOM 1176268 CA PRIME TIME'S EILEEN 307'03 1176268

MA 452415 961 CZ /5 ot URSULA BLACK TEGRO 133000452415961
 OMM ZAA 428 KADET 15M WT/WT 326281130938
 MM 349982 961 CZ SALY BLACK TEGRO 133000349982961
 MMM 29435 961 CZ LAURA BLACK TEGRO 133000029435961

Vl.užit:nar: 40 ** kg ve 120d: 193 kg 210d: 301 kg 365d: 508 kg / kříž: 126 cm
 Přírustek v testu : 1858 g / 112 přírustek od narození: 1360 g / 107 šourek 38 cm
 Věk při ZV 498 dní aktuálně k 25.01.20 hmotnost: 682 kg výška v kříži: 134 cm

PLEMENNÉ HODNOTY

LINEARNÍ HODNOCENÍ

	pp	ru	pp	ru	TR	KT	OS	UT	Hmot	kříž	TR	KT	OS	UT	CE		
BÝK	PE	95	108	ME	101	107	96	108	110	108							
MATKA	PE	102	110	ME	106	104	104	116	118	116	780	139	24	24	24	8	80
OTEC	PE	90	116	ME	94	105	105	107	106	108	770	142	29	24	24	8	85

HODNOCEN: TR 4 / /10 KT / / OS / / UT Výsledek:

ÚROVEŇ PLEMENNÝCH HODNOT

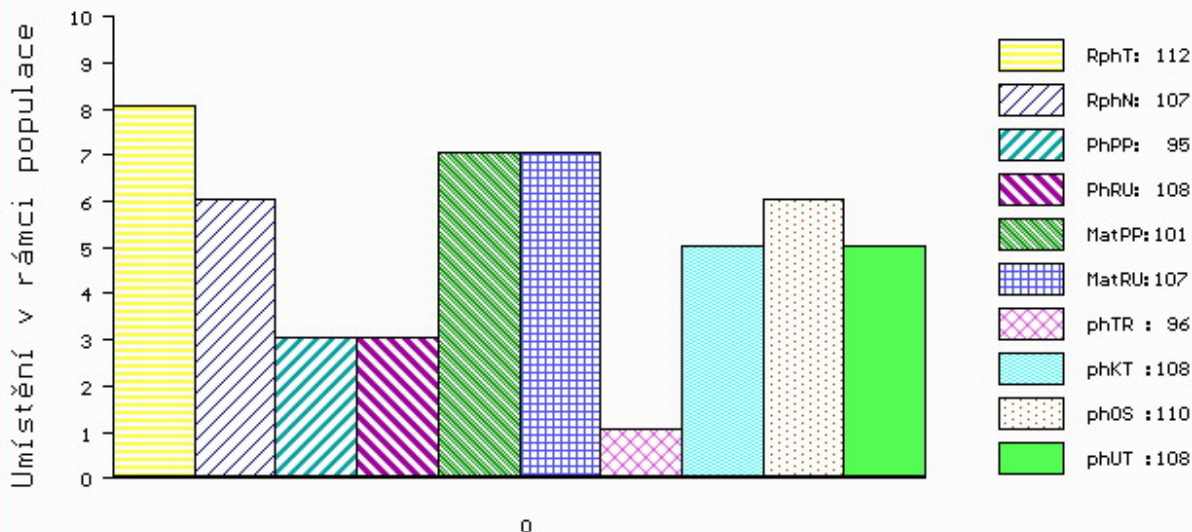

č.kat:24 uš.číslo 000090212 034 CZ

Číslo : 91307 034 CZ EBEN RODGER U307Z CHLUMU WT/WT Číslo katalogu 25
 Dat.nar. : 05.11.2018 Plemeno : G100 Aberdeen Angus
 Chovatel : Borovka Daniel, Chlum
 Majitel : Borovka Daniel, Chlum

OOO 289 378 G 13 STEEL 14741502
 OO 289 487 BALMACHIE BEN VORLICH L 105 ET 540148100105
 MOO 1030731 CA BIG SKY BEAUTY 009 ET 1030731

OTEC ZAI 785 BALMACHIE RODGER P190 540148200190
 OMO 289 485 BALMACHIE BLACK BEAR H050 540148200050
 MO 540148700097 UK BALMACHIE RACHEL K097 540148700097
 MMO 540148700020 UK BALMACHIE RACHEL F020 540148700020

OOM 289 378 G 13 STEEL 14741502
 OM 289 487 BALMACHIE BEN VORLICH L 105 ET 540148100105
 MOM 1030731 CA BIG SKY BEAUTY 009 ET 1030731

MA 540148600201 UK /1 ot BALMACHIE BELINDA R201 540148600201
 OMM 289 382 NETHERTON BIG EDITION H460 ET 542697400460
 MM 540148400122 UK BALMACHIE BELINDA L122 540148400122
 MMM 540148100042 UK BALMACHIE BELINDA ET G042 540148100042

Vl.užit:nar: 45 ** kg ve 120d: 191 kg 210d: 308 kg 365d: 550 kg / kříž: 126 cm
 Přírustek v testu : 1375 g / 84 přírustek od narození: 1334 g / 83 šourek 39 cm
 Věk při ZV 472 dní aktuálně k 25.01.20 hmotnost: 640 kg výška v kříži: 134 cm

PLEMENNÉ HODNOTY

LINEARNÍ HODNOCENÍ

	pp	ru	pp	ru	TR	KT	OS	UT	Hmot	kříž	TR	KT	OS	UT	CE		
BÝK	PE	83	112	ME	105	93	96	104	107	104							
MATKA	PE	90	110	ME	98	97	95	101	103	101	792	140	25	23	22	8	78
OTEC	PE	85	108	ME	104	93	101	103	104	104	1596	158	30	27	26	10	93

HODNOCEN: TR 5 / / 9 KT / / OS / / UT Výsledek:

ÚROVEŇ PLEMENNÝCH HODNOT

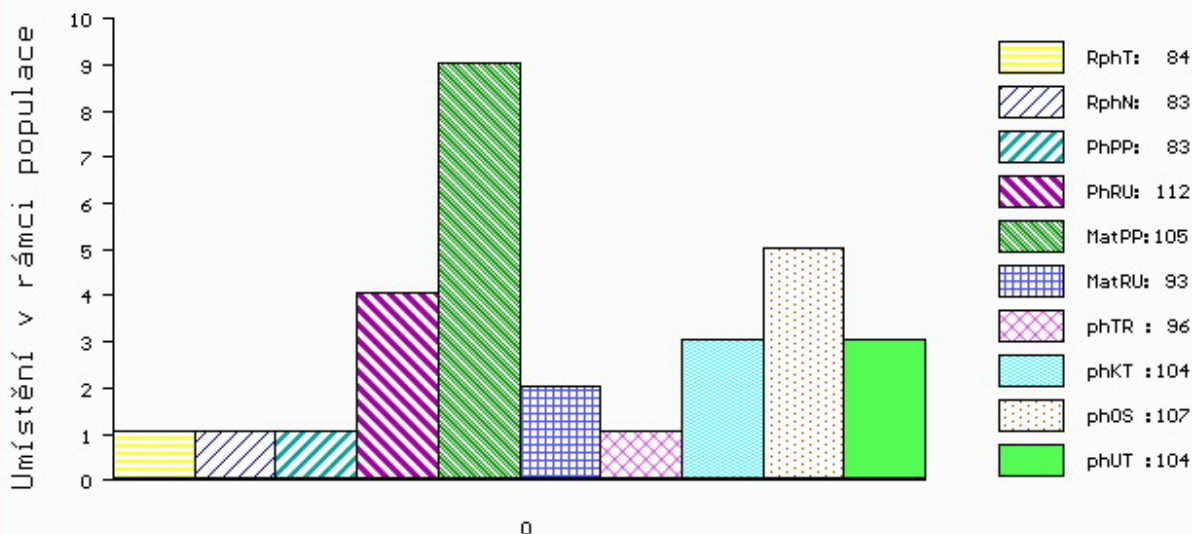

č.kat:25 uš.číslo 000091307 034 CZ

Číslo : **75927 034 CZ** **ENERGO RED Z MOHUŘIC** Číslo katalogu 26
 Dat.nar. : 17.11.2018 Plemeno : G100 Aberdeen Angus
 Chovatel : Šedivá Zdeňka, Mohuřice
 Majitel : Šedivá Zdeňka, Mohuřice

OOO 287 405 RED SIX MILE RAWHIDE 222X 1573605
 OO 287 401 RED SIX MILE TUFF ENUF 111Z 1675335
 MOO 1398570 CA RED BAR-E-L DIAMOND 111T 1398570

Otec ZAI 469 RED SIX MILE CRUISE 125C 1858433
 OMO 287 408 RED SIX MILE RUGER 221X 1573604
 MO 1675275 CA RED SIX MILE FLOWER 32Z 1675275
 MMO 1353723 CA RED SIX MILE FLOWER 713S 1353723

OOM 262 500 TE MANIA VICEROY V342 VTM V342
 OM ZAA 691 TE MANIA RED LABEL ET VTM Z1023
 MOM 254 AU TE MANIA MITTAGONG V254 VTM V254

MA 361849 931 CZ /5 ot USLAVA RED ET 43300361849931
 OMM ZAA 283 HAWKINS BRONZE 495436
 MM 289829 931 CZ 397000289829931
 MMM 197952 931 CZ 268000197952931

Vl.užit:nar: **49 ***** kg ve 120d: **205** kg 210d: **327** kg 365d: **586** kg / kříž: **130** cm
 Přírustek v testu : **1583 g / 91** přírustek od narození: **1449 g / 91** šourek **39** cm
 Věk při ZV **460** dní aktuálně k 25.01.20 hmotnost: **678** kg výška v kříži: **133** cm

PLEMENNÉ HODNOTY										LINEARNÍ HODNOCENÍ							
	pp	ru	pp	ru	TR	KT	OS	UT	Hmot	kříž	TR	KT	OS	UT	CE		
BÝK	PE	86	115	ME	78	105	100	113	117	113							
MATKA	PE	104	114	ME	81	117	105	107	108	106	730	141	20	20	19	7	66
Otec	PE	99	107	ME	87	99	97	110	113	109	0	0	0	0	0	0	0

HODNOCEN: TR 5 / /10 KT / / OS / / UT Výsledek:

ÚROVEŇ PLEMENNÝCH HODNOT

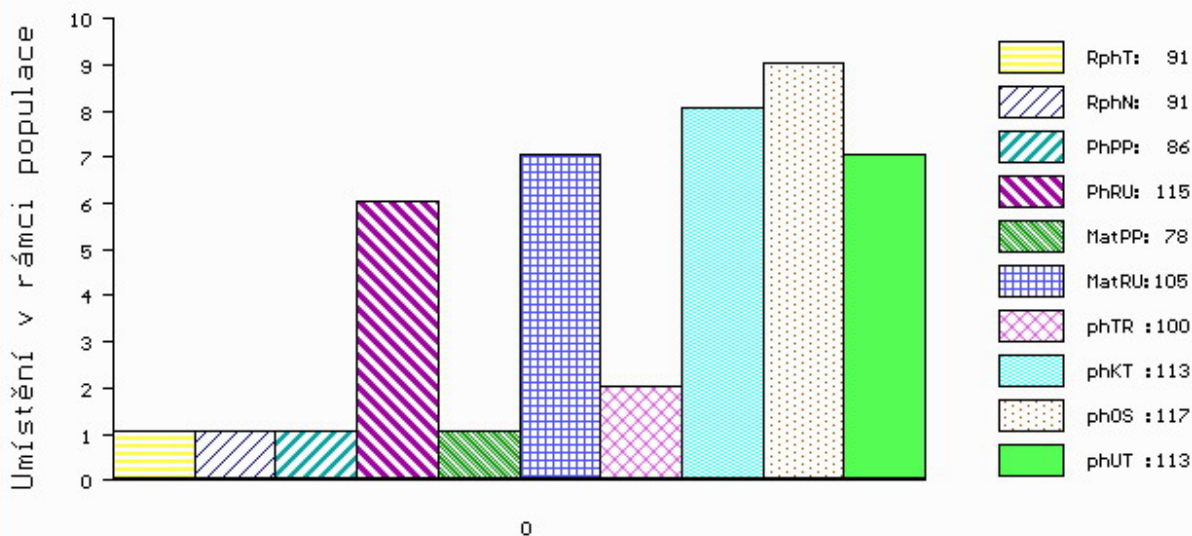

č.kat:26 uš.číslo 000075927 034 CZ

Číslo : 75931 034 CZ EMILEK RED Z MOMUŘIC Číslo katalogu 27
 Dat.nar. : 22.11.2018 Plemeno : G100 Aberdeen Angus
 Chovatel : Šedivá Zdeňka, Mohuřice
 Majitel : Šedivá Zdeňka, Mohuřice

OOO 287 405 RED SIX MILE RAWHIDE 222X 1573605
 OO 287 401 RED SIX MILE TUFF ENUF 111Z 1675335
 MOO 1398570 CA RED BAR-E-L DIAMOND 111T 1398570

OTEK ZAI 469 RED SIX MILE CRUISE 125C 1858433
 OMO 287 408 RED SIX MILE RUGER 221X 1573604
 MO 1675275 CA RED SIX MILE FLOWER 32Z 1675275
 MMO 1353723 CA RED SIX MILE FLOWER 713S 1353723

OOM 270 346 RED FINE LINE MULBERRY 26P 1237972
 OM ZAA 694 RED BRYLOR TALISKER 202T 1410189
 MOM 1026704 CA RED BRYLOR BONITA 66K 1026704

MA 532693 931 CZ /4 ot ZÓJA RED 397000532693931
 OMM ZAA 690 BOYD NEXT DAY 6010 15347911
 MM 407018 931 CZ TEREZA 397000407018931
 MMM 319815 931 CZ RED 397000319815931

Vl.užit:nar: 40 *** kg ve 120d: 195 kg 210d: 314 kg 365d: 564 kg / kříž: 129 cm
 Přírustek v testu : 1333 g / 81 přírustek od narození: 1340 g / 80 šourek 40 cm
 Věk při ZV 455 dní aktuálně k 25.01.20 hmotnost: 615 kg výška v kříži: 134 cm

PLEMENNÉ HODNOTY										LINEARNÍ HODNOCENÍ							
	pp	ru	pp	ru	TR	KT	OS	UT	Hmot	kříž	TR	KT	OS	UT	CE		
BÝK	PE	106	119	ME	91	98	106	117	119	116							
MATKA	PE	120	107	ME	90	110	103	105	105	104	670	139	24	19	19	7	69
OTEK	PE	99	107	ME	87	99	97	110	113	109	0	0	0	0	0	0	0

HODNOCEN: TR 5 / / 9 KT / / OS / / UT Výsledek:

ÚROVEŇ PLEMENNÝCH HODNOT

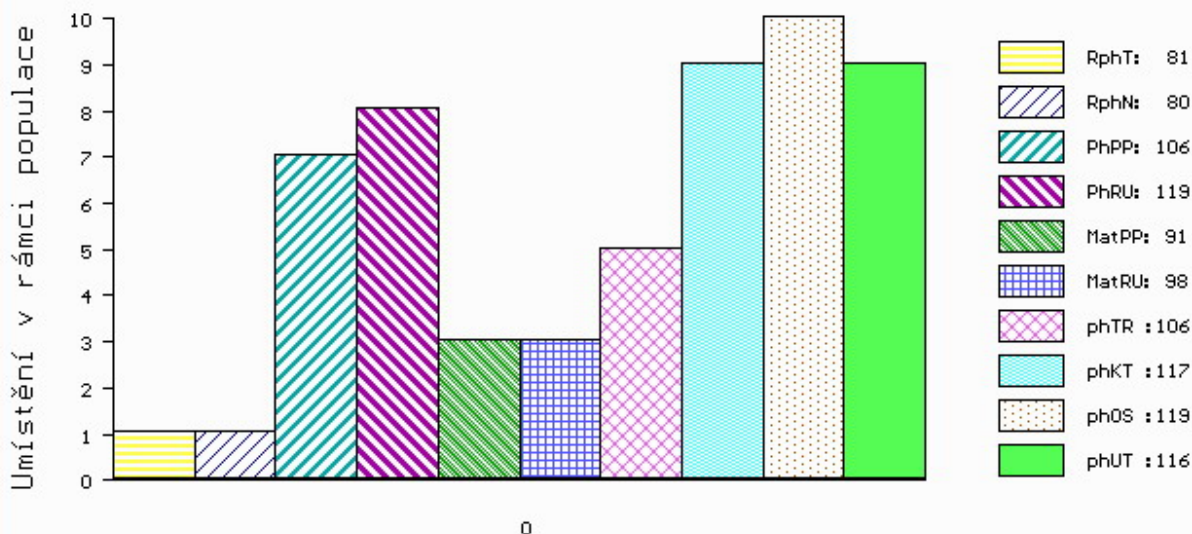

č.kat:27 uš.číslo 000075931 034 CZ

Číslo : 78019 034 CZ EDINBURGH Z CUNKOVA ET Číslo katalogu 28
 Dat.nar. : 22.11.2018 Plemeno : G100 Aberdeen Angus
 Chovatel : Farma Kozák, s.r.o.
 Majitel : Farma Kozák, s.r.o.

OOO 281 765 G 13 STRUCTURE 13394625
 OO 279 298 LAGRAND MAF ANTIDOTE 5775 15442456
 MOO 14343091 US MAPLE LANE FOREVER LADY 277 14343091

O TEC ZAI 177 BLELACK DUKE J262 521115202262

OMO 281 766 CIRCLE A ADVENTURE 0124 13556245
 MO 15259208 US ONEILLS DELIA K 720 15259208
 MMO 14134966 US ONEILLS DELIA 715 14134966

OOM ZAA 847 RED LAZY MC COWBOY CUT 26U 1441140
 OM ZAI 183 ZIKMUND Z PĚČINA 268000855112031
 MOM 452415 961 CZ URŠULA BLACK TEGRO 133000452415961

MA 661513 931 CZ /2 ot CALA RED Z PĚČINA 268000661513931

OMM ZAA 283 HAWKINS BRONZE 495436
 MM 452418 961 CZ UGANDA RED TEGRO 133000452418961
 MMM 235935 961 CZ OTYLKA RED TEGRO 133000235935961

Vl.užit:nar: 30 *** kg ve 120d: 199 kg 210d: 343 kg 365d: 592 kg / kříž: 131 cm
 Přírustek v testu : 1750 g / 102 přírustek od narození: 1543 g / 105 šourek 40 cm
 Věk při ZV 455 dní aktuálně k 25.01.20 hmotnost: 692 kg výška v kříži: 136 cm

PLEMENNÉ HODNOTY										LINEARNÍ HODNOCENÍ							
	pp	ru	pp	ru	TR	KT	OS	UT		Hmot	kříž	TR	KT	OS	UT	CE	
BÝK	PE	116	128	ME	98	88	106	112	113	113							
MATKA	PE	111	124	ME	118	94	103	113	114	114	660	139	25	20	19	7	71
O TEC	PE	100	124	ME	90	86	110	109	109	112	0	0	0	0	0	0	0

HODNOCEN: TR 6 / /10 KT / / OS / / UT Výsledek:

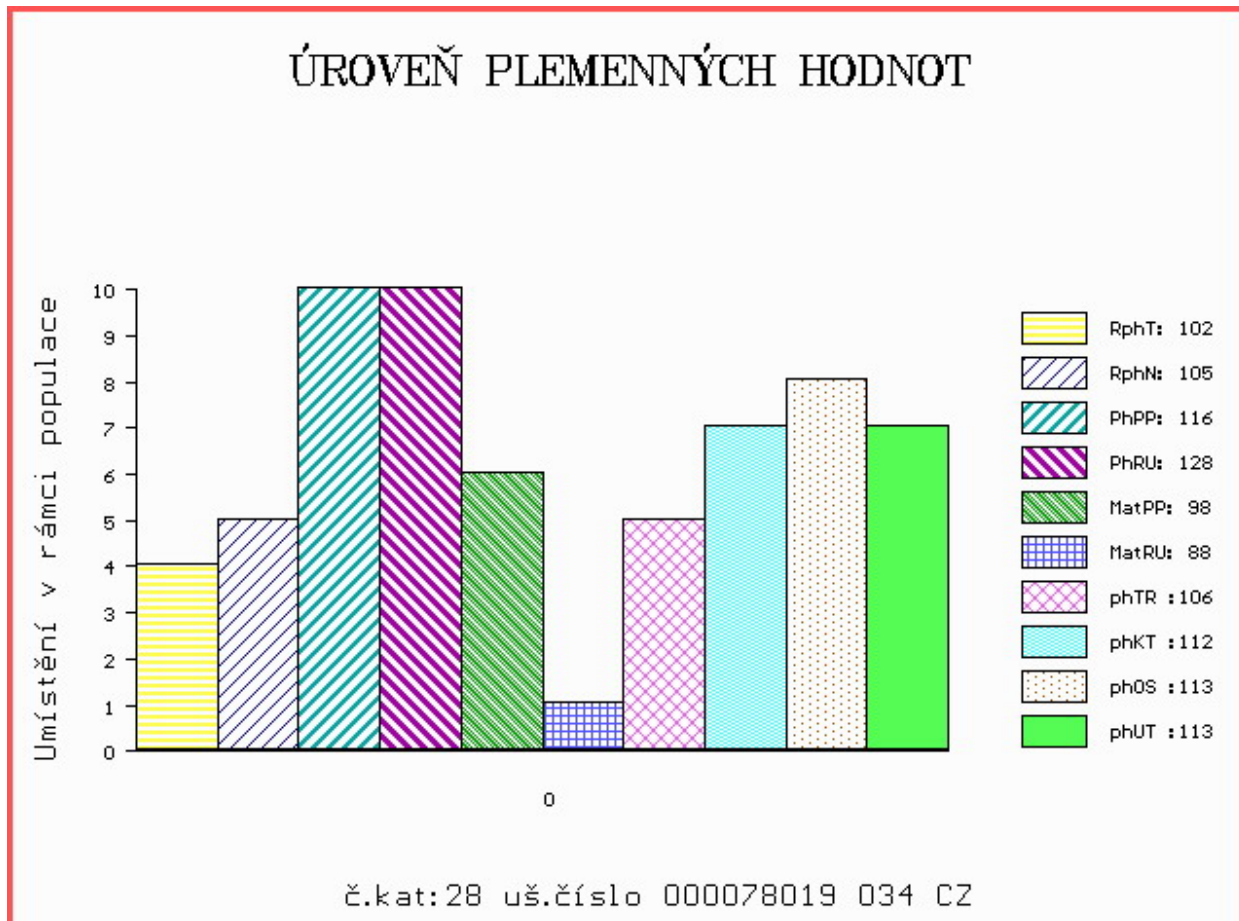

Číslo : **78023 034 CZ** **ERWIN Z CUNKOVA ET** Číslo katalogu 29
 Dat.nar. : 25.11.2018 Plemeno : G100 Aberdeen Angus
 Chovatel : Farma Kozák, s.r.o.
 Majitel : Farma Kozák, s.r.o.

OOO 281 765 G 13 STRUCTURE 13394625
 OO 279 298 LAGRAN MAF ANTIDOTE 5775 15442456
 MOO 14343091 US MAPLE LANE FOREVER LADY 277 14343091

Otec ZAI 177 BLELACK DUKE J262 521115202262

OMO 281 766 CIRCLE A ADVENTURE 0124 13556245
 MO 15259208 US ONEILLS DELIA K 720 15259208
 MMO 14134966 US ONEILLS DELIA 715 14134966

OOM 276 551 S A V NET WORTH 4200 14739204
 OM ZAA 936 S A V SOLID GOLD 9187 16396545
 MOM 15180024 US A C DUKE GIRL 57 15180024

MA 601851 931 CZ /1 ot CETKA Z OSTRÉHO ET 424000601851931

OMM ZAA 886 BLUE & GRAY JACKSON 90V 15974345
 MM 527785 931 CZ ZAKSANA Z OSTRÉHO 424000527785931
 MMM 250701 931 CZ POMÁDA Z OSTRÉHO 253000250701931

Vl.užit:nar: **44** *** kg ve 120d: **225** kg 210d: **344** kg 365d: **498** kg / kříž: **135** cm
 Přírustek v testu : **1150 g / 79** přírustek od narození: **1275 g / 80** šourek **37** cm
 Věk při ZV **452** dní aktuálně k 25.01.20 hmotnost: **587** kg výška v kříži: **140** cm

PLEMENNÉ HODNOTY										LINEARNÍ HODNOCENÍ							
	pp	ru	pp	ru	TR	KT	OS	UT		Hmot	kříž	TR	KT	OS	UT	CE	
BÝK	PE	97	124	ME	102	99	107	105	105	105							
MATKA	PE	103	116	ME	107	115	93	101	105	100	632	135	22	19	19	7	67
Otec	PE	100	124	ME	90	86	110	109	109	112	0	0	0	0	0	0	0

HODNOCEN: TR 8 / / 8 KT / / OS / / UT Výsledek:

ÚROVEŇ PLEMENNÝCH HODNOT

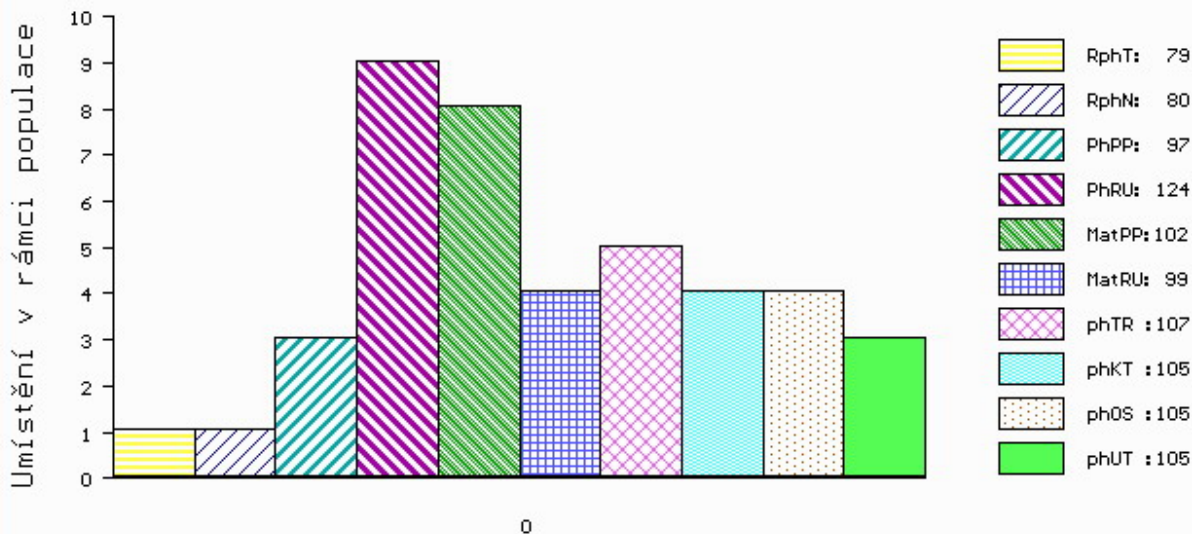

č.kat:29 uš.číslo 000078023 034 CZ

Číslo : 75930 034 CZ ELIOT RED Z MOHUŘIC Číslo katalogu 30
 Dat.nar. : 07.12.2018 Plemeno : G100 Aberdeen Angus
 Chovatel : Šedivá Zdeňka, Mohuřice
 Majitel : Šedivá Zdeňka, Mohuřice

OOO 285 890 RED DOBLEHACHE 33 ORIENTAL 706865
 OO 285 889 RED PASTORIZA 565 BRIGADIER 1649687
 MOO 0 RED PASTORIZA 312 NARANJA 705078

OTEC ZAI 453 RED TOWAW ORAZI CALIDAD 130Y 1669302
 OMO 285 891 RED PIRAY 207RED QUEBRACHOSION 735516
 MO 1669300 CA RED PIRAY 479 RED DION GALGA 1669300
 MMO 0 RED PIRAY REDGCANYON ELLETT 736612

OOM 271 969 AULHOUSEBURN KARLOS D218 580271400218
 OM ZAA 798 NIGHTINGALE RED PIPER H446 302307300446
 MOM 302307500126 UK NIGHTINGALE PREC.PRINCESS B126 302307500126

MA 532694 931 CZ /3 ot ZORKA RED 397000532694931
 OMM ZAA 461 KUNA RED 268281117342
 MM 251460 931 CZ RED 268000251460931
 MMM 15711 931 CZ 268000015711931

Vl.užit:nar: 44 *** kg ve 120d: 220 kg 210d: 327 kg 365d: 566 kg / kříž: 131 cm
 Přírůstek v testu : 1633 g / 94 přírůstek od narození: 1461 g / 92 šourek 40 cm
 Věk při ZV 440 dní aktuálně k 25.01.20 hmotnost: 649 kg výška v kříži: 136 cm

PLEMENNÉ HODNOTY										LINEARNÍ HODNOCENÍ							
	pp	ru	pp	ru	TR	KT	OS	UT		Hmot	kříž	TR	KT	OS	UT	CE	
BÝK	PE	102	113	ME	96	101	105	116	118	117							
MATKA	PE	105	104	ME	112	110	107	112	111	112	682	145	27	19	19	7	72
OTEC	PE	96	107	ME	78	101	99	114	119	115	0	0	0	0	0	0	0

HODNOCEN: TR 7 / /10 KT / / OS / / UT Výsledek:

ÚROVEŇ PLEMENNÝCH HODNOT

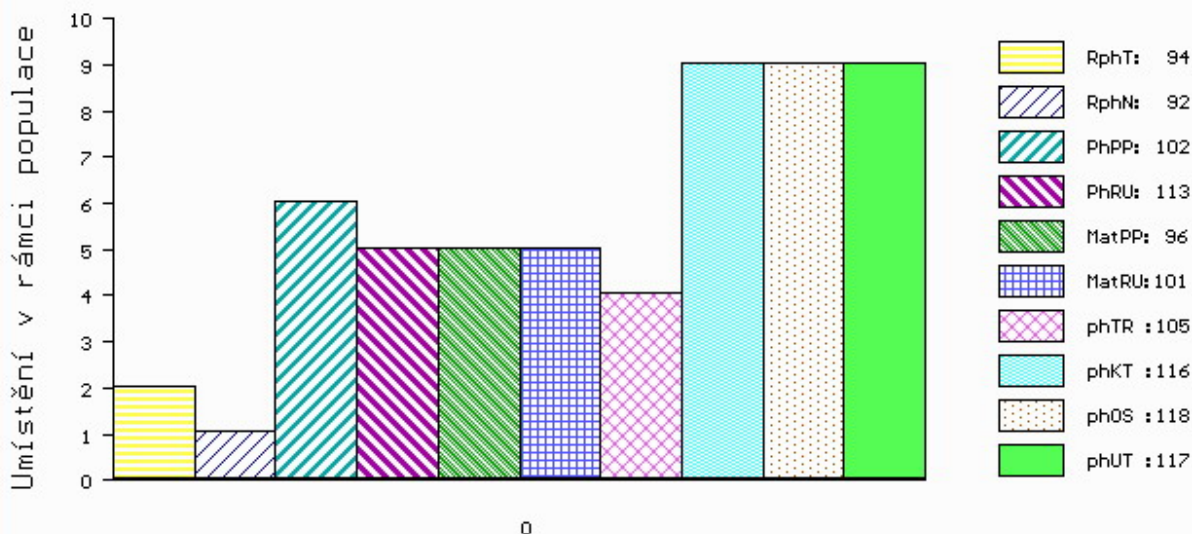

č.kat:30 uš.číslo 000075930 034 CZ

Číslo : 627765 051 CZ EAGLE Z RYNOLTIC ET Číslo katalogu 31
 Dat.nar. : 10.12.2018 Plemeno : G100 Aberdeen Angus
 Chovatel : Stebelský Michal, Rynoltice
 Majitel : Stebelský Michal, Rynoltice

OOO 272 271 TE MANIA YORKSHIRE Y437 VTMY 437
 OO 272 270 TE MANIA BERKLEY B1 VTMB 1
 MOO 53 AU TE MANIA LOWAN Z53 ET VTMZ 53

OTEC 289 386 OAKCHURCH DUSTER M109 313622300109
 OMO ZAA 548 RAWBURN TRANSFORMER EJR.W52.22
 MO 301703500080 UK OAKCHURCH DARLING H080 301703500080
 MMO 301703700012 UK OAKCHURCH DAWN D012 ET 301703700012

OOM 288 425 RAWBURN LORD ROSS C216 562106200216
 OM 289 387 RAWBURN EVOLUTION G691 562106100691
 MOM 562106200167 UK RAWBURN EVENING STAR B167 562106200167

MA 562106601529 UK /iETot RAWBURN ELLEN ERICA M529 562106601529
 OMM 269 234 TC FREEDOM 104 13977765
 MM 562106200419 UK RAWBURN ELLEN ERICA E419 562106200419
 MMM 806699 CA CUDLOBE ELLEN ERICA 46D 806699

Vl.užit:nar: 37 * kg ve 120d: 194 kg 210d: 296 kg 365d: 533 kg / kříž: 132 cm
 Přírustek v testu : 1416 g / 87 přírustek od narození: 1321 g / 86 šourek 38 cm
 Věk při ZV 437 dní aktuálně k 25.01.20 hmotnost: 580 kg výška v kříži: 136 cm

PLEMENNÉ HODNOTY										LINEARNÍ HODNOCENÍ						
	pp	ru	pp	ru	TR	KT	OS	UT		Hmot	kříž	TR	KT	OS	UT	CE
BÝK	PE	108	112	ME	93	98	94	107	109	106						
MATKA	PE	98	113	ME	103	100	101	110	111	109	0 /	0	0	0	0	0
OTEC	PE	106	111	ME	90	96	102	113	115	112	0 /	0	0	0	0	0

HODNOCEN: TR 7 / / 9 KT / / OS / / UT Výsledek:

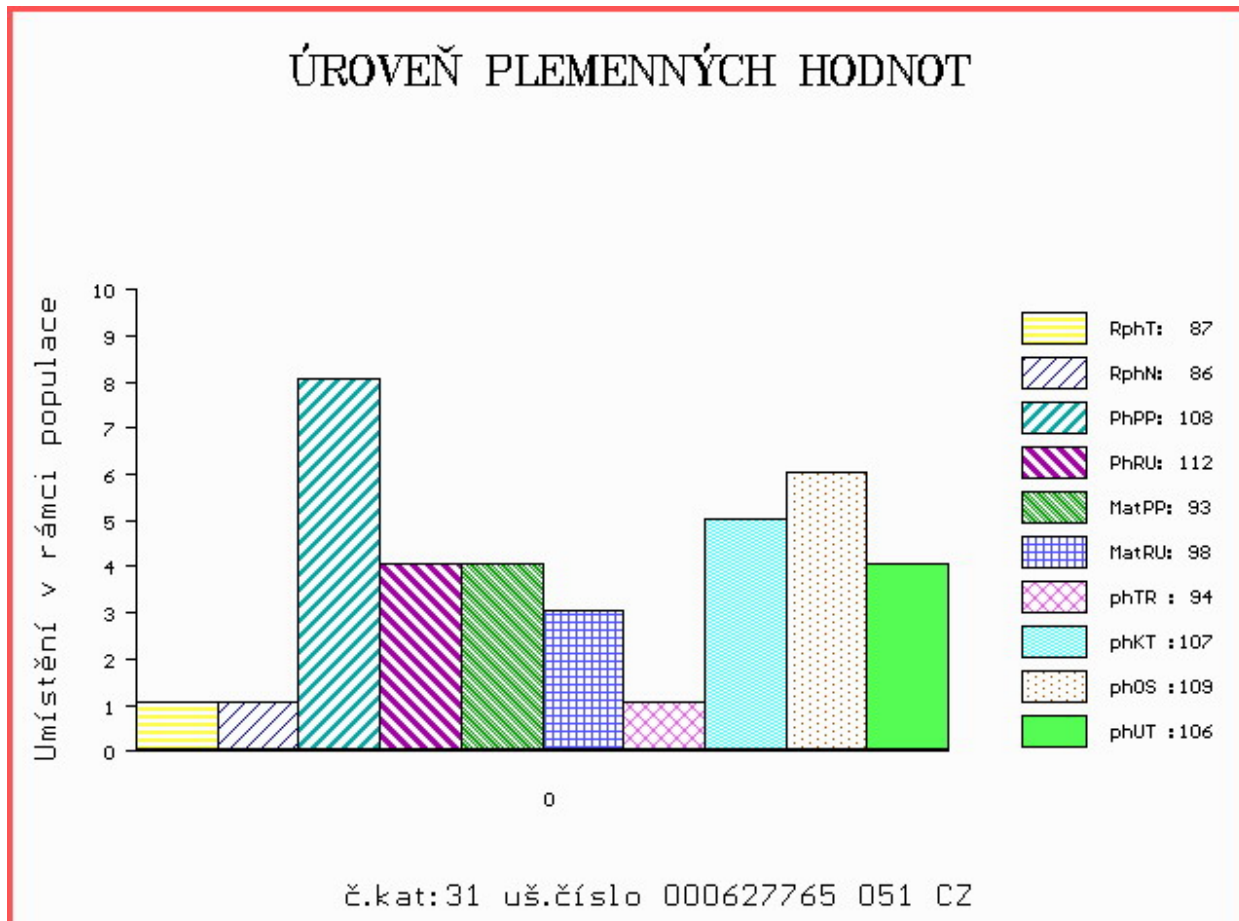

Číslo : 627755 051 CZ ELIXÍR Z RYNOLTIC ET Číslo katalogu 32
 Dat.nar. : 12.12.2018 Plemeno : G100 Aberdeen Angus
 Chovatel : Stebelský Michal, Rynoltice
 Majitel : Stebelský Michal, Rynoltice

OOO 275 819 CH 054 RITO 0100 11462197
 OO 275 817 ANKONIAN ELIXIR DB 12186639
 MOO 11129424 US KMR WENDY 508 11129424

OTEC ZAA 932 ANKONIAN ELIXIR 100 12758219
 OMO ZAA 191 RITO 9M9 OF 2036 SCOTCH CAP 11223752
 MO 11979216 US ANKONY LASS E206T 11979216
 MMO 10986765 US ANKONY LASS E3787 10986765

OOM ZAA 572 RED RIIS STRYKER 394 ET 85569-00394
 OM ZAA 696 ROCKY RED Z PĚČÍNA 268000594941031
 MOM 159677 931 CZ RED 268000159677931

MA 312364 953 CZ /1 ot ZUZKA RED Z JAKUBOVIC 257000312364953
 OMM ZAA 553 NÁRODNÍ VÍTEZ Z PĚČÍNA 268000161028031
 MM 188168 953 CZ ROMANA Z JAKUBOVIC 257000188168953
 MMM 143928 953 CZ 257000143928953

Vl.užit:nar: 42 * kg ve 120d: 201 kg 210d: 313 kg 365d: 559 kg / kříž: 132 cm
 Přírustek v testu : 1533 g / 103 přírustek od narození: 1396 g / 107 šourek 39 cm
 Věk při ZV 435 dní aktuálně k 25.01.20 hmotnost: 613 kg výška v kříži: 133 cm

PLEMENNÉ HODNOTY										LINEARNÍ HODNOCENÍ							
	pp	ru	pp	ru	TR	KT	OS	UT		Hmot	kříž	TR	KT	OS	UT	CE	
BÝK	PE	94	118	ME	91	103	97	110	113	111							
MATKA	PE	100	106	ME	101	112	98	106	107	105	706	136	21	20	19	7	67
OTEC	PE	85	129	ME	80	94	112	118	119	120	0	0	0	0	0	0	0

HODNOCEN: TR 5 / /10 KT / / OS / / UT Výsledek:

ÚROVEŇ PLEMENNÝCH HODNOT

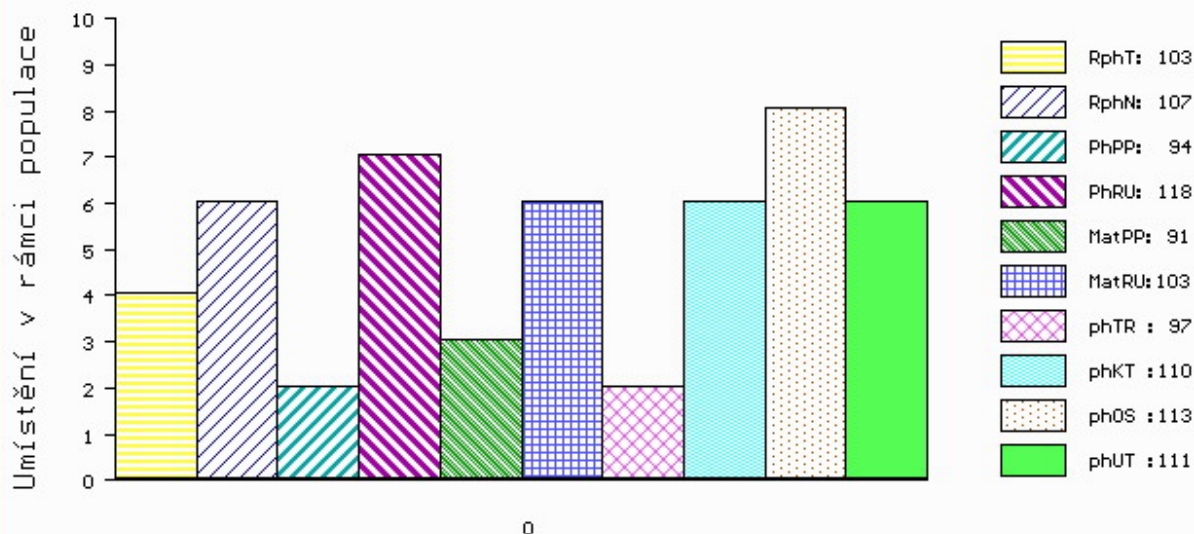

č.kat:32 uš.číslo 000627755 051 CZ

Číslo : 78034 034 CZ EPOS RED Z CUNKOVA Číslo katalogu 33
 Dat.nar. : 22.12.2018 Plemeno : G100 Aberdeen Angus
 Chovatel : Farma Kozák, s.r.o.
 Majitel : Farma Kozák, s.r.o.

OOO ZAA 774 SIBELIUS ZDB 035000665821031
 OO PAA 191 UBROL PAVAS 087000693034032
 MOO 196667 932 CZ PRAVDA VLTAVÍN PAVAS 087000196667932

OTEC ZAI 518 CLIO RED 396000635968072
 OMO ZAA 854 THRILLER TEGRO 133000711708061
 MO 207858 972 CZ 396000207858972
 MMO 156840 972 CZ 392000156840972

OOM 265 409 LCHMN ON TARGET 1016E 492433
 OM ZAA 334 LCHMN SHARPSHOOTER 1369 29AR0172
 MOM 404500 CA LEACHMAN DINA C1001 404500

MA 240528 931 CZ /8 ot RED ET 398000240528931
 OMM 269 220 RED BADLANDS MR BEEF 805 631672
 MM 954 266 US SRN MATTIE 2006 954266
 MMM 514926 US BJR MATTIE 34F 514926

Vl.užit:nar: 44 *** kg ve 120d: 212 kg 210d: 342 kg 365d: 595 kg / kříž: 127 cm
 Přírustek v testu : 1758 g / 108 přírustek od narození: 1496 g / 108 šourek 39 cm
 Věk při ZV 425 dní aktuálně k 25.01.20 hmotnost: 641 kg výška v kříži: 132 cm

PLEMENNÉ HODNOTY										LINEARNÍ HODNOCENÍ							
	pp	ru	pp	ru	TR	KT	OS	UT	Hmot	kříž	TR	KT	OS	UT	CE		
BÝK	PE	99	117	ME	105	105	89	100	105	99							
MATKA	PE	120	108	ME	104	108	89	101	106	101	806 /	142	24	21	21	7	73
OTEC	PE	96	121	ME	99	106	96	102	105	102	649 /	134	24	21	21	8	74

HODNOCEN: TR 5 / /10 KT / / OS / / UT Výsledek:

ÚROVEŇ PLEMENNÝCH HODNOT

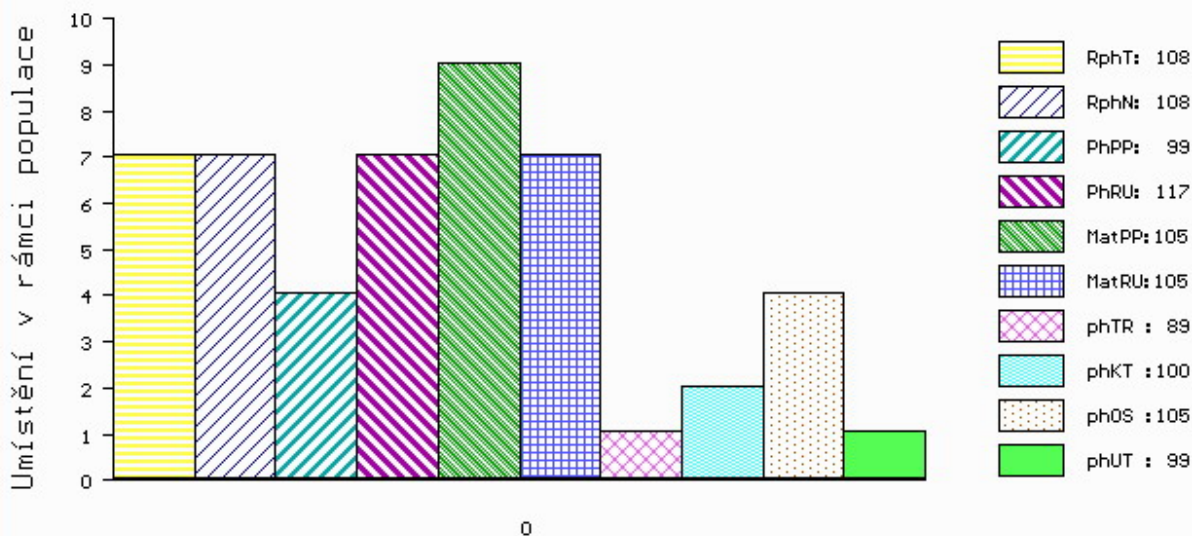

č.kat:33 uš.číslo 000078034 034 CZ

Číslo : 80406 034 CZ EXPERT Z RANČIC WT/WT Číslo katalogu 34
 Dat.nar. : 27.12.2018 Plemeno : G100 Aberdeen Angus
 Chovatel : Šebelka Milan, SZ, Rančice
 Majitel : Šebelka Milan, SZ, Rančice

OOO 272 126 SANDY BAR ADVANTAGE 43M 1119001
 OO 272 125 HF KODIAK 5R 1274305
 MOO 1145690 CA WILBAR RUBY 955N 1145690

OTEC ZAI 474 BOVA LORD BONANZA N266 ET 241886590266

OMO 288 132 BELVIN MERCEDES 32'02 1132986
 MO 1207073 CA BELVIN LADY BLOSSOM 64'04 ET 1207073
 MMO 1058716 CA BELVIN LADY BLOSSOM 40'01 1058716

OOM 272 125 HF KODIAK 5R 1274305
 OM ZAA 848 HF EL TIGRE 28U 1469322
 MOM 1274314 CA HF ECHO 84R 1274314

MA 522271 931 CZ /5 ot TYGRA Z RANČIC 12B 326000522271931

OMM ZAA 519 MILDA RED Z PĚČÍNA 268000049652031
 MM 282490 931 CZ MEDEA Z RANČIC 21T 326000282490931
 MMM 15736 931 CZ MÍLA Z RANČIC 4P 326000015736931

Vl.užit:nar: 41 *** kg ve 120d: 196 kg 210d: 322 kg 365d: 561 kg / kříž: 129 cm
 Přírustek v testu : 1683 g / 102 přírustek od narození: 1409 g / 98 šourek 39 cm
 Věk při ZV 420 dní aktuálně k 25.01.20 hmotnost: 596 kg výška v kříži: 131 cm

PLEMENNÉ HODNOTY

LINEARNÍ HODNOCENÍ

	pp	ru	pp	ru	TR	KT	OS	UT	Hmot	kříž	TR	KT	OS	UT	CE
BÝK PE	99	113	ME	107	108	106	111	113	113						
MATKA PE	98	111	ME	118	117	107	113	115	115	806	144	26	22	22	8 78
OTEC PE	102	122	ME	94	96	103	111	114	112	0	0	0	0	0	0

HODNOCEN: TR 5 / /10 KT / / OS / / UT Výsledek:

ÚROVEŇ PLEMENNÝCH HODNOT

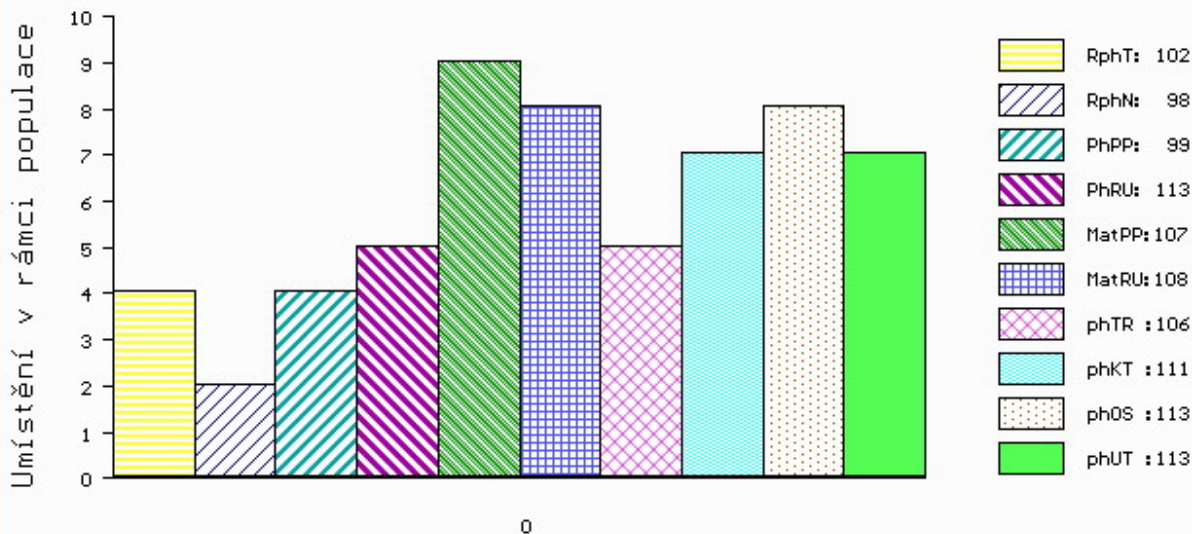

č.kat:34 uš.číslo 000080406 034 CZ

Číslo : 80407 034 CZ EMERI RED Z RANČIC WT/WT Číslo katalogu 35
 Dat.nar. : 30.12.2018 Plemeno : G100 Aberdeen Angus
 Chovatel : Šebelka Milan, SZ, Rančice
 Majitel : Šebelka Milan, SZ, Rančice

OOO ZAI 184 NETHERALLAN PETER PERSHORE 052 541616100052
 OO ZAA 884 BLELACK BLACK VESUVIUS K369 521115402369
 MOO 521115301780 UK BLELACK BLACK VELVET G780 521115301780

O TEC ZAI 340 BIVOJ RED Z JAKUBOVIC 257000743153053
 OMO ZAA 440 KANÓN RED ET 119590106693
 MO 231373 953 CZ TAŇA Z JAKUBOVIC 257000231373953
 MMO 120961 953 CZ NINA Z JAKUBOVIC 257000120961953

OOM ZAA 453 KARMÍN RED 16M ET 035282053009
 OM ZAA 726 RUBEL RED ZDB 035000629088031
 MOM 57938 242 CZ KAROLÍNA RED ZDB 28M 035000057938242

MA 482989 931 CZ /6 ot RED KARMANA Z RANČIC 19Z 326000482989931
 OMM ZAA 519 MILDÁ RED Z PĚČÍNA 268000049652031
 MM 321373 931 CZ RED KARMA Z RANČIC 19U 326000321373931
 MMM 184541 931 CZ AFR ELCON 3R 326000184541931

Vl.užit:nar: 44 *** kg ve 120d: 214 kg 210d: 335 kg 365d: 573 kg / kříž: 131 cm
 Přírustek v testu : 1825 g / 111 přírustek od narození: 1448 g / 110 šourek 39 cm
 Věk při ZV 417 dní aktuálně k 25.01.20 hmotnost: 610 kg výška v kříži: 135 cm

PLEMENNÉ HODNOTY										LINEARNÍ HODNOCENÍ							
	pp	ru	pp	ru	TR	KT	OS	UT	Hmot	kříž	TR	KT	OS	UT	CE		
BÝK	PE	92	121	ME	102	103	108	109	109	111							
MATKA	PE	97	117	ME	106	106	100	99	100	100	652	135	23	20	19	7	69
O TEC	PE	90	116	ME	94	105	105	107	106	108	770	142	29	24	24	8	85

HODNOCEN: TR 7 / /10 KT / / OS / / UT Výsledek:

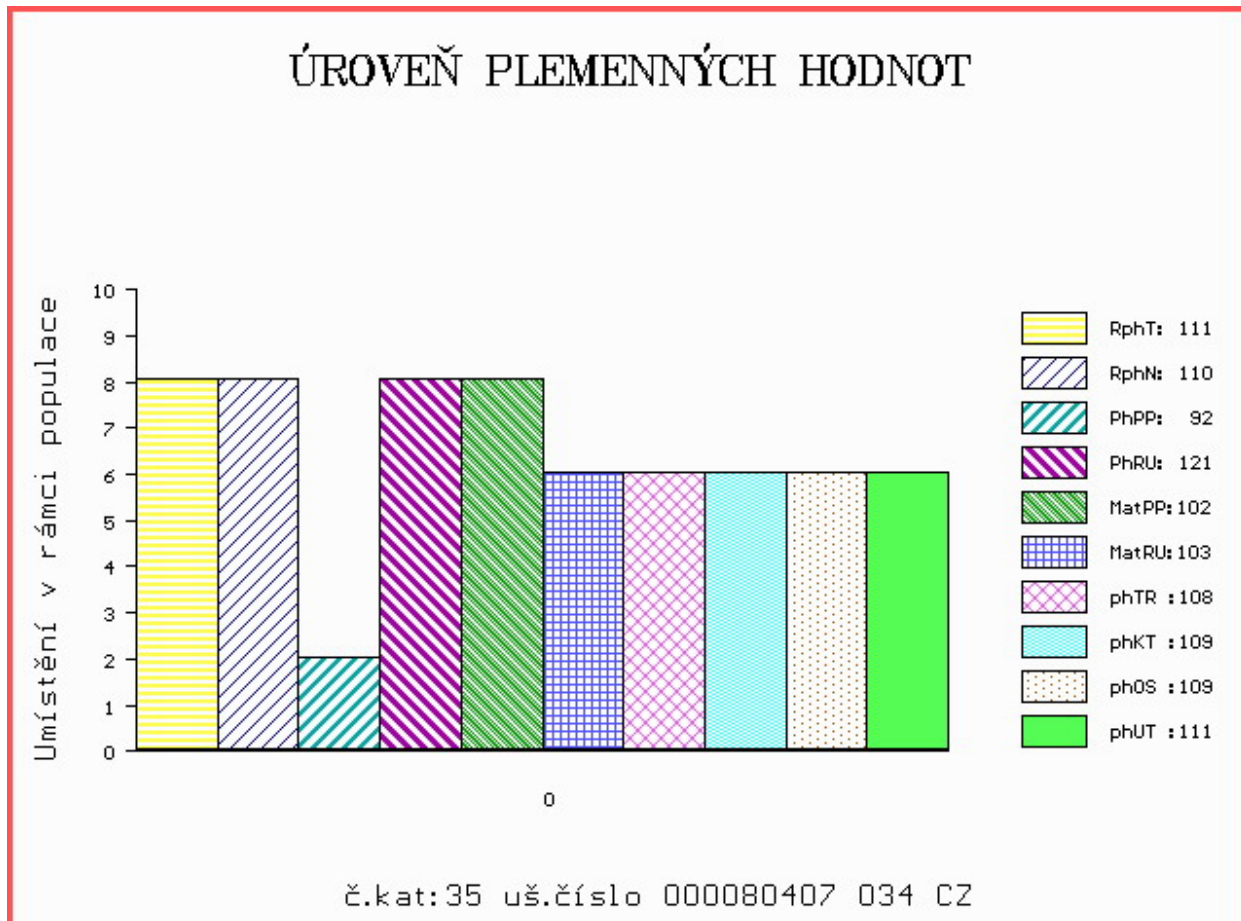

Číslo : 78009 034 CZ EMANUEL Z CUNKOVA ET PP Číslo katalogu 36
 Dat.nar. : 08.10.2018 Plemeno : S100 Masný simentál
 Chovatel : Farma Kozák, s.r.o.
 Majitel : Farma Kozák, s.r.o.

OOO 288 641 DIMENSION P 09.379 96145
 OO 288 369 BW DICK P 08.928 01728
 MOO 891196458 DE BW ANEELIESSE P 08.911 96458

OTEC ZMS 865 BW DIAMANT PP 08.930 13240
 OMO 272 176 KOMO P 08.911 96412
 MO 892337918 DE BW ROSE P 08.923 37918
 MMO 891416887 DE BW ROSWITA P 08.914 16887

OOM ZSI 400 HEDETOFT UNITED P 80185-00096
 OM ZSI 816 HOENESS PP 12.601 05246
 MOM 1260065958 DE ALMA P 12.600 65958

MA 649912 931 CZ /1 ot CYTIDIE Z OSTRÉHO P 430000649912931
 OMM ZSI 793 TRAP VODŇANSKÝ PP 145000701560031
 MM 491424 931 CZ P 430000491424931
 MMM 339427 931 CZ ROXANA Z OSTRÉHO ET P 253000339427931

Vl.užit:nar: 50 *** kg ve 120d: 198 kg 210d: 328 kg 365d: 586 kg / kříž: 136 cm
 Přírustek v testu : 1741 g / 98 přírustek od narození: 1462 g / 98 šourek 37 cm
 Věk při ZV 500 dní aktuálně k 25.01.20 hmotnost: 743 kg výška v kříži: 145 cm

PLEMENNÉ HODNOTY										LINEARNÍ HODNOCENÍ							
	pp	ru	pp	ru	TR	KT	OS	UT		Hmot	kříž	TR	KT	OS	UT	CE	
BÝK	PE	73	115	ME	84	97	103	112	114	114							
MATKA	PE	79	110	ME	76	118	96	103	106	104	672	137	21	20	19	7	67
OTEC	PE	97	122	ME	87	74	116	126	125	126	1300	151	28	24	22	8	82

HODNOCEN: TR 8 / /10 KT / / OS / / UT Výsledek:

ÚROVEŇ PLEMENNÝCH HODNOT

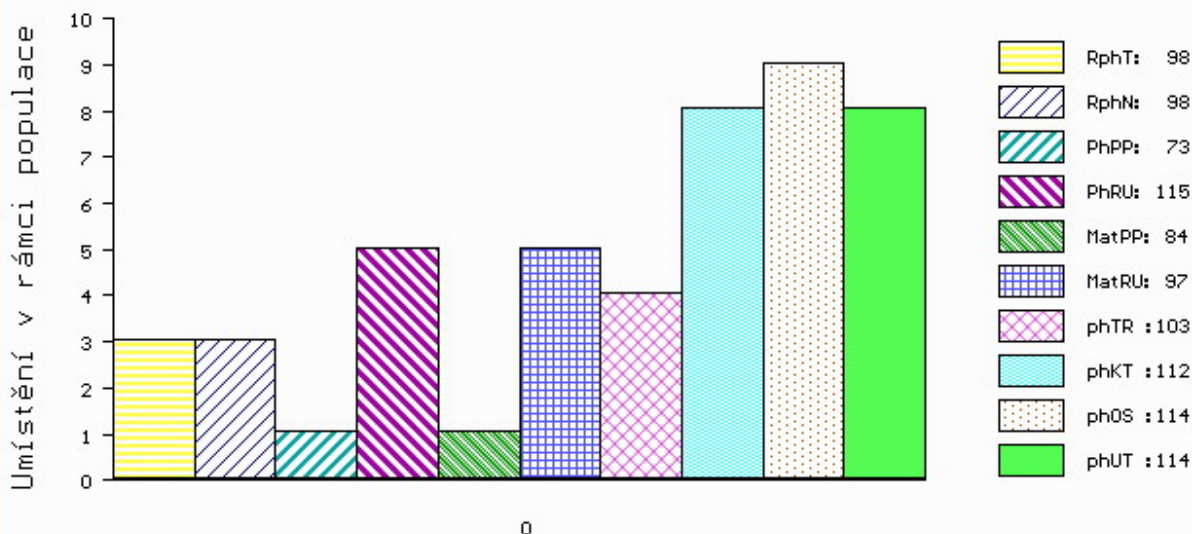

č.kat:36 uš.číslo 000078009 034 CZ

Číslo : 78017 034 CZ EGOISTA Z CUNKOVA P* Číslo katalogu 37
 Dat.nar. : 12.11.2018 Plemeno : S100 Masný simentál
 Chovatel : Farma Kozák, s.r.o.
 Majitel : Farma Kozák, s.r.o.

OOO ZSI 495 HEDETOFT VITO PP 51546-02044
 OO 281 859 BAKKELY GENERAL P 89578-00227
 MOO 8957800181 DK BAKKELY DELTA 89578-00181

O TEC ZMS 279 BAKKELY JIMBALAYA PP 89578-00254
 OMO 281 860 VESTERBAEK SAMSON P 47717-00209
 MO 8957800121 DK BAKKELY VELVET P 89578-00121
 MMO 8957800087 DK BAKKELY THILDE R 89578-00087

OOM 279 346 CAIRNVIEW SNAZZY M066099
 OM ZSI 965 CHYANHAL AMOS 09 R 383852100049
 MOM 906234424256 UK KILBRIDE FARM EUNICE 55T F082227

MA 557508 931 CZ /2 ot AGATA Z OSTRÉHO ET P* 43000557508931
 OMM ZSI 451 OIDIPUS VODŇANSKÝ P 145000500929031
 MM 491398 931 CZ VERONIKA Z OSTRÉHO P 430000491398931
 MMM 143912 942 CZ TEREZA Z PODLESÍ P 061000143912942

Vl.užit:nar: 45 *** kg ve 120d: 192 kg 210d: 334 kg 365d: 604 kg / kříž: 134 cm
 Přírustek v testu : 1608 g / 105 přírustek od narození: 1478 g / 107 šourek 38 cm
 Věk při ZV 465 dní aktuálně k 25.01.20 hmotnost: 694 kg výška v kříži: 141 cm

PLEMENNÉ HODNOTY										LINEARNÍ HODNOCENÍ							
	pp	ru	pp	ru	TR	KT	OS	UT	Hmot	kříž	TR	KT	OS	UT	CE		
BÝK	PE	84	126	ME	104	90	108	109	109	108							
MATKA	PE	112	110	ME	91	100	101	100	101	99	658	139	19	18	18	6	61
O TEC	PE	77	131	ME	102	88	114	106	102	105	1270	157	29	24	22	8	83

HODNOCEN: TR 7 / /10 KT / / OS / / UT Výsledek:

ÚROVEŇ PLEMENNÝCH HODNOT

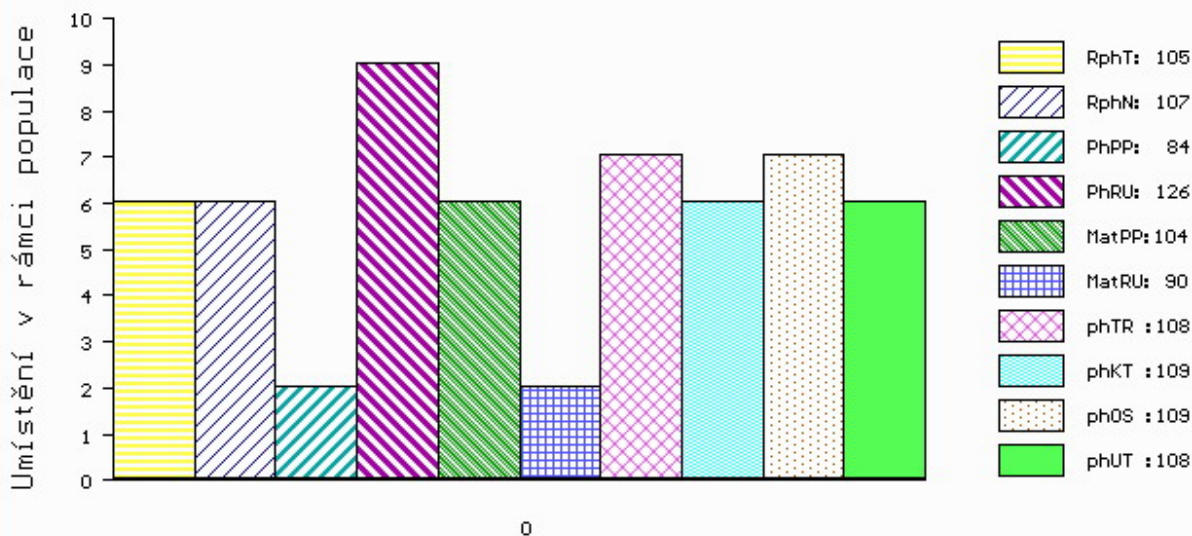

č.kat:37 uš.číslo 000078017 034 CZ

Číslo : 78020 034 CZ ELEGÁN Z CUNKOVA V* Číslo katalogu 38
 Dat.nar. : 22.11.2018 Plemeno : S100 Masný simentál
 Chovatel : Farma Kozák, s.r.o.
 Majitel : Farma Kozák, s.r.o.

OOO ZSI 495 HEDETOFT VITO PP 51546-02044
 OO 281 859 BAKKELY GENERAL P 89578-00227
 MOO 8957800181 DK BAKKELY DELTA 89578-00181

OPEC ZMS 279 BAKKELY JIMBALAYA PP 89578-00254
 OMO 281 860 VESTERBAEK SAMSON P 47717-00209
 MO 8957800121 DK BAKKELY VELVET P 89578-00121
 MMO 8957800087 DK BAKKELY THILDE R 89578-00087

OOM 269 012 VINGEGAARD TOKYO ET P 41524-00959
 OM ZSI 380 VINGEGAARD ANTONIUS P 41524-01078
 MOM 4152400871 DK VINGEGAARD ROMA P 41524-00871

MA 129931 942 CZ /8 ot RADKA Z PODLESÍ P 061000129931942
 OMM ZSI 167 BOVET IGLU P 069591115645
 MM 111666 942 CZ OSTRÁ Z PODLESÍ R 061000111666942
 MMM 100900 407 CZ KAČKA Z PODLESÍ P 061000100900407

Vl.užit:nar: 47 *** kg ve 120d: 219 kg 210d: 384 kg 365d: 629 kg / kříž: 135 cm
 Přírustek v testu : 1791 g / 115 přírustek od narození: 1580 g / 113 šourek 40 cm
 Věk při ZV 455 dní aktuálně k 25.01.20 hmotnost: 725 kg výška v kříži: 139 cm

PLEMENNÉ HODNOTY										LINEARNÍ HODNOCENÍ							
	pp	ru	pp	ru	TR	KT	OS	UT	Hmot	kříž	TR	KT	OS	UT	CE		
BÝK	PE	90	118	ME	96	99	106	108	107	107							
MATKA	PE	106	95	ME	86	114	102	106	103	104	648	143	18	19	18	6	61
OPEC	PE	77	131	ME	102	88	114	106	102	105	1270	157	29	24	22	8	83

HODNOCEN: TR 6 / /10 KT / / OS / / UT Výsledek:

ÚROVEŇ PLEMENNÝCH HODNOT

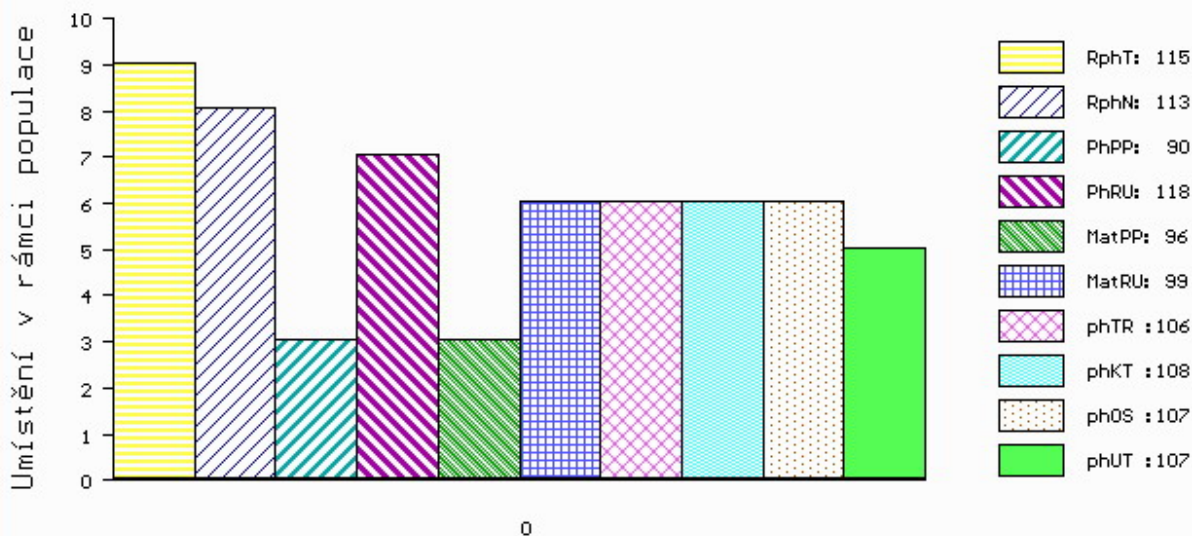

č.kat:38 uš.číslo 000078020 034 CZ

Číslo : **78032 034 CZ** **EDGAR Z CUNKOVA PP** Číslo katalogu 39
 Dat.nar. : 17.12.2018 Plemeno : S100 Masný simentál
 Chovatel : Farma Kozák, s.r.o.
 Majitel : Farma Kozák, s.r.o.

OOO ZSI 283 LYKKE SIRIUS P 41344-00241
 OO ZSI 821 SNAEBUM CAMPARI PP 27907-00717
 MOO 2790700686 DK SNAEBUM THEODORA P 27907-00686

Otec ZMS 277 WROXALL COCKER-LEEKY-SOUP 11PP M080195
 OMO 268 935 VINGEGAARD TEXAS P 41524-00940
 MO 203351700813 UK WROXALL WINDFALL-GRACE P F088007
 MMO 203351700575 UK WROXALL TALLENTED GRACE P F080676

OOM 268 237 ROSAS PROBAT 79150-00139
 OM ZSI 284 HOLM ULRICK P 36545-00514
 MOM 3654500359 DK HOLM ROSA 36545-00359

MA 143917 942 CZ /6 ot TRÉMA Z PODLEŠÍ P 061000143917942
 OMM ZSI 070 GORM PP 87072-0031
 MM 109608 407 CZ P 061000109608407
 MMM 21526 507 CZ VINGEGAARD IRIS ET P 41524-00478

Vl.užit:nar: **40** *** kg ve 120d: **219** kg 210d: **328** kg 365d: **579** kg / kříž: **135** cm
 Přírustek v testu : **1633 g / 100** přírustek od narození: **1438 g / 99** šourek **40** cm
 Věk při ZV **430** dní aktuálně k 25.01.20 hmotnost: **621** kg výška v kříži: **138** cm

PLEMENNÉ HODNOTY										LINEARNÍ HODNOCENÍ							
	pp	ru	pp	ru	TR	KT	OS	UT		Hmot	kříž	TR	KT	OS	UT	CE	
BÝK	PE	102	114	ME	115	86	102	114	117	116							
MATKA	PE	118	94	ME	78	122	100	116	118	115	650	142	21	18	18	6	63
Otec	PE	89	127	ME	135	60	109	105	106	110	0	0	0	0	0	0	0

HODNOCEN: TR 6 / / 9 KT / / OS / / UT Výsledek:

ÚROVEŇ PLEMENNÝCH HODNOT

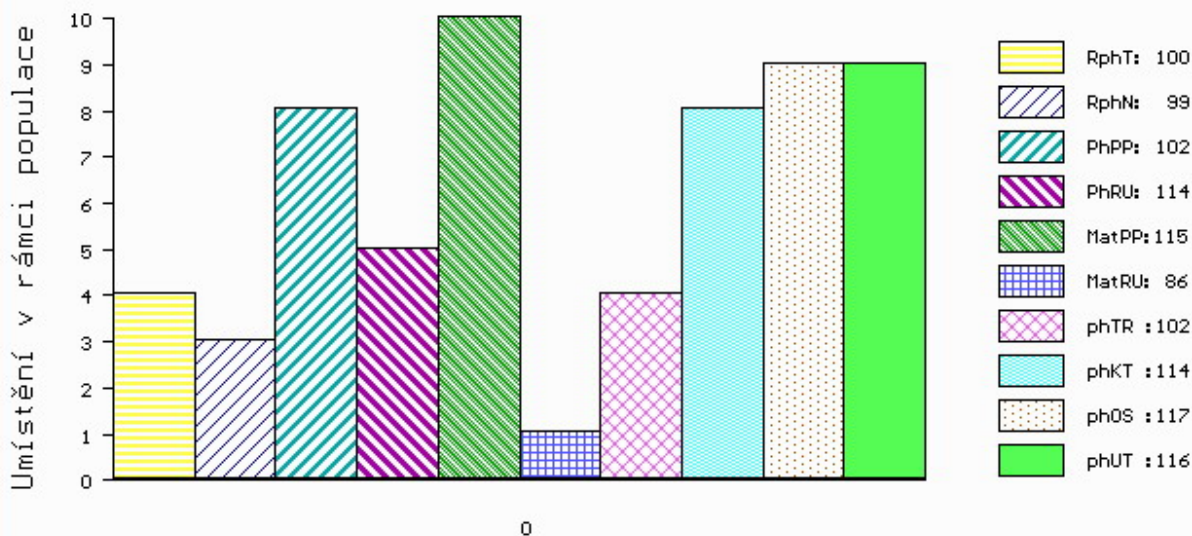

č.kat:39 uš.číslo 000078032 034 CZ

Číslo : 682374 062 CZ ESO Z KRUMVÍŘE PP Číslo katalogu 40
 Dat.nar. : 19.12.2018 Plemeno : S100 Masný simentál
 Chovatel : Valihrach František, Krumvíř
 Majitel : Valihrach František, Krumvíř

OOO 288 641 DIMENSION P 09.379 96145
 OO 288 369 BW DICK P 08.928 01728
 MOO 891196458 DE BW ANEELIESSE P 08.911 96458

OTEC ZMS 865 BW DIAMANT PP 08.930 13240
 OMO 272 176 KOMO P 08.911 96412
 MO 892337918 DE BW ROSE P 08.923 37918
 MMO 891416887 DE BW ROSWITA P 08.914 16887

OOM ZSI 821 SNAEBUM CAMPARI PP 27907-00717
 OM ZMS 112 VELITEL Z MALEŠIC V 410000771025031
 MOM 239321 931 CZ P 372000239321931

MA 536350 931 CZ /3 ot ANDULKA Z MALEŠIC P 410000536350931
 OMM ZSI 715 HESTEHAVEN DADDI P 107267-00098
 MM 517037 931 CZ CLER Z MALEŠIC P 410000517037931
 MMM 257449 931 CZ PATROLA VODŇANSKÁ P 145000257449931

Vl.užit:nar: 41 *** kg ve 120d: 245 kg 210d: 406 kg 365d: 674 kg / kříž: 138 cm
 Přírustek v testu : 1458 g / 91 přírustek od narození: 1672 g / 99 šourek 38 cm
 Věk při ZV 428 dní aktuálně k 25.01.20 hmotnost: 713 kg výška v kříži: 140 cm

PLEMENNÉ HODNOTY										LINEARNÍ HODNOCENÍ							
	pp	ru	pp	ru	TR	KT	OS	UT	Hmot	kříž	TR	KT	OS	UT	CE		
BÝK	PE	96	131	ME	99	81	117	115	112	115							
MATKA	PE	100	112	ME	106	102	106	105	104	106	780	145	24	22	21	8	75
OTEC	PE	97	122	ME	87	74	116	126	125	126	1300	151	28	24	22	8	82

HODNOCEN: TR 7 / /10 KT / / OS / / UT Výsledek:

ÚROVEŇ PLEMENNÝCH HODNOT

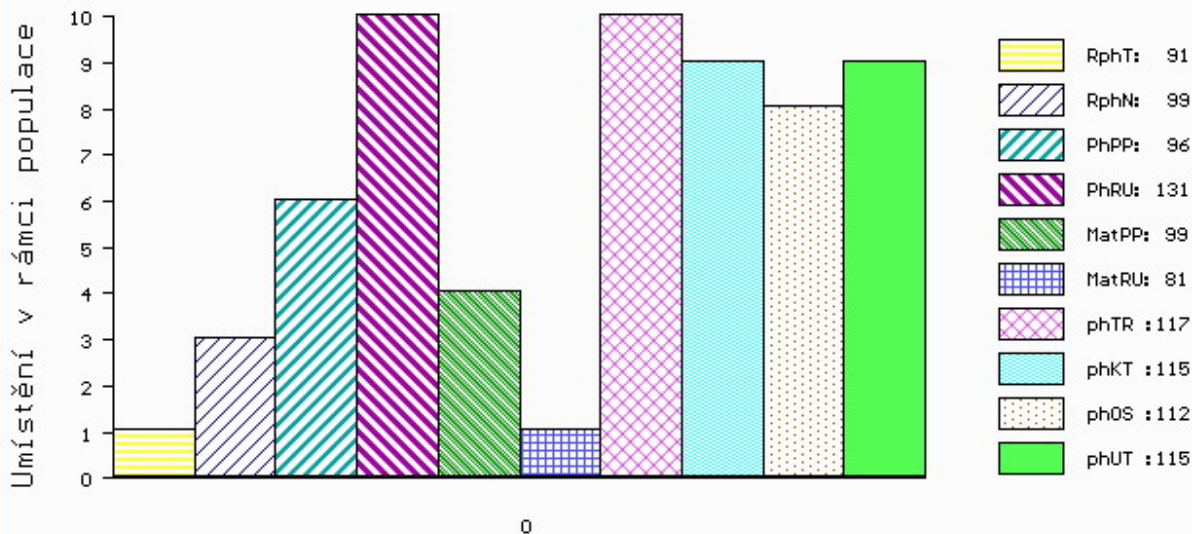

č.kat:40 uš.číslo 000682374 062 CZ

Číslo : 682375 062 CZ ENMOR Z KRUMVÍŘE PP Číslo katalogu 41
 Dat.nar. : 21.12.2018 Plemeno : S100 Masný simentál
 Chovatel : Valihrach František, Krumvíř
 Majitel : Valihrach František, Krumvíř

OOO ZSI 821 SNAEBUM CAMPARI PP 27907-00717
 OO ZMS 280 KLITGÅRDENS EMIL P 69488-00073
 MOO 6948800053 DK KLITGÅRDENS CHARLOTTA P 69488-00053

OTEC ZMS 264 LYKKE ICEMAN P 41344-00507

OMO 269 502 SLIEVENAGH FANTASTIC M042510
 MO 4134400374 DK LYKKE CADETT R 41344-00374
 MMO 4134400326 DK LYKKE VANESSA P 41344-00326

OOM 280 956 SVANEMOSEGÅRDS EROS PP 17771-00641

OM ZMS 260 SVANEMOSEGÅRDS HUEY LEWIS PP 17771-00762
 MOM 4152400890 DK VINGEGAARD SASKIA ET P 41524-00890

MA 177460 942 CZ /2 ot BERKA Z PODLESÍ P 061000177460942

OMM ZSI 345 ALSTRUP VICTORY P 103095-00002

MM 129856 942 CZ P 061000129856942

MMM 111643 942 CZ P 061000111643942

Vl.užit:nar: 38 *** kg ve 120d: 232 kg 210d: 365 kg 365d: 674 kg / kříž: 138 cm
 Přírustek v testu : 2125 g / 112 přírustek od narození: 1738 g / 107 šourek 37 cm
 Věk při ZV 426 dní aktuálně k 25.01.20 hmotnost: 733 kg výška v kříži: 140 cm

PLEMENNÉ HODNOTY

LINEARNÍ HODNOCENÍ

	pp	ru	ME	pp	ru	TR	KT	OS	UT	Hmot	kříž	TR	KT	OS	UT	CE	
BÝK	PE	91	119	ME	88	97	104	105	108	106							
MATKA	PE	93	105	ME	100	111	105	103	105	104	690	143	24	20	18	7	69
OTEC	PE	79	118	ME	82	92	111	113	114	115	843	150	29	24	25	8	86

HODNOCEN: TR 7 / /10 KT / / OS / / UT Výsledek:

ÚROVEŇ PLEMENNÝCH HODNOT

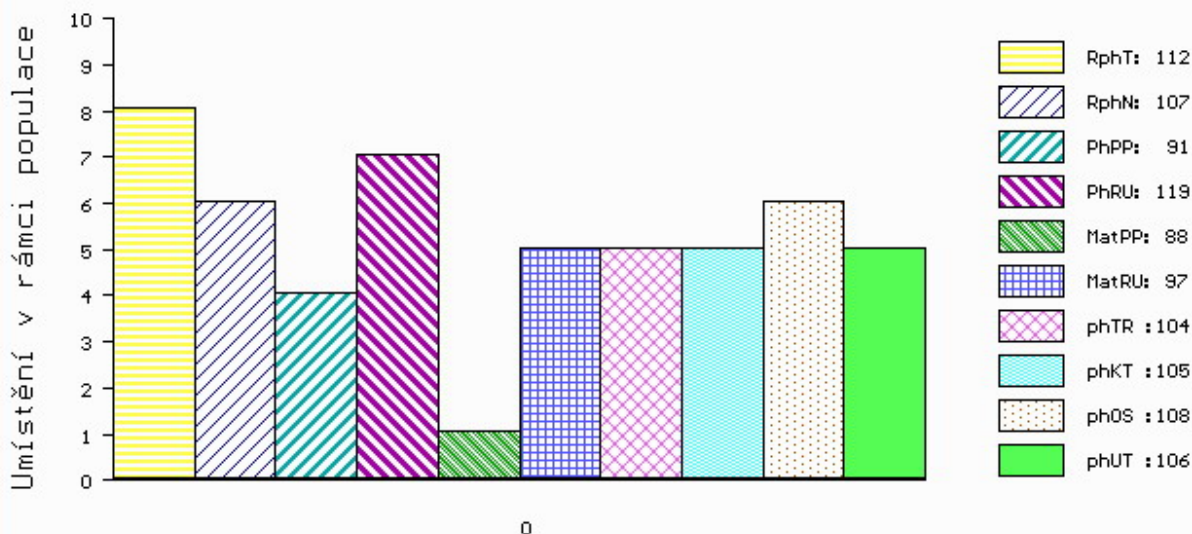

č.kat:41 uš.číslo 000682375 062 CZ

Číslo : 78006 034 CZ EMÍR Z CUNKOVA Číslo katalogu 42
 Dat.nar. : 05.10.2018 Plemeno : UU100 Aubrac
 Chovatel : Farma Kozák, s.r.o.
 Majitel : Farma Kozák, s.r.o.

OOO 264 933 NARQUOIS 1297015564
 OO 271 473 ANDALOUS 1205013160
 MOO 1202032775 FR TOURAINE 1202032775

OTEC ZAU 068 DESPAGNOU 1209032246
 OMO 285 933 NAVARIN 1297028687
 MO 1200023513 FR ROUZETTE 1200023513
 MMO 1297005682 FR NINA 1297005682

OOM 000 SUISSOU 1201022397
 OM 272 328 ARTHUR 1525419601
 MOM 1520474419 FR ROYALE 1520474419

MA 1531116830 FR /5 ot 6830 1531116830
 OMM 272 329 POMPON 1299031618
 MM 1524045550 FR VALENCE 1524045550
 MMM 1598067471 FR GIRONDE 1598067471

Vl.užit:nar: 39 kg ve 120d: 237 kg 210d: 361 kg 365d: 514 kg / kříž: 129 cm
 Přírustek v testu : 1033 g / 44 přírustek od narození: 1247 g / 76 šourek 38 cm
 Věk při ZV 503 dní aktuálně k 25.01.20 hmotnost: 634 kg výška v kříži: 136 cm

PLEMENNÉ HODNOTY										LINEARNÍ HODNOCENÍ							
	pp	ru	pp	ru	TR	KT	OS	UT		Hmot	kříž	TR	KT	OS	UT	CE	
BÝK	PE	107	116	ME	110	97	111	113	113	113							
MATKA	PE	107	110	ME	118	116	107	108	109	109	686	135	21	21	20	7	69
OTEC	PE	102	107	ME	102	84	96	97	98	98	0	0	0	0	0	0	0

HODNOCEN: TR 10 / /10 KT / / OS / / UT Výsledek:

ÚROVEŇ PLEMENNÝCH HODNOT

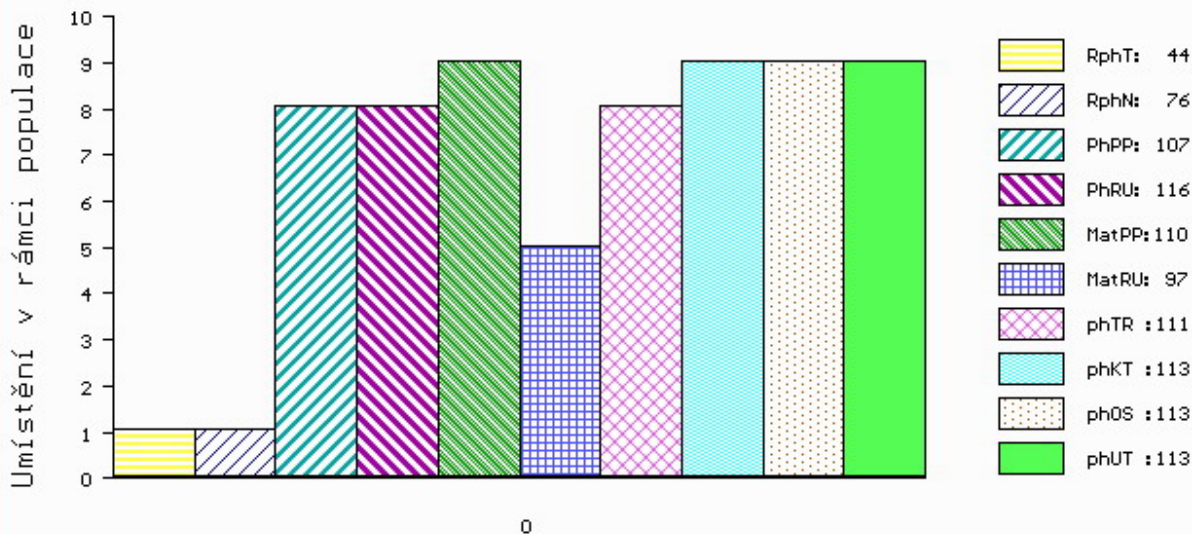

č.kat:42 uš.číslo 000078006 034 CZ

Číslo : 828294 053 CZ ESPAGNOL LA Číslo katalogu 43
 Dat.nar. : 18.12.2018 Plemeno : UU100 Aubrac
 Chovatel : Střední škola zeměd.a veter.Lanškroun
 Majitel : Střední škola zeměd.a veter.Lanškroun

OOO 264 933 NARQUOIS 1297015564
 OO 271 473 ANDALOUS 1205013160
 MOO 1202032775 FR TOURAINE 1202032775

O TEC ZAU 068 DESPAGNOU 1209032246
 OMO 285 933 NAVARIN 1297028687
 MO 1200023513 FR ROUZETTE 1200023513
 MMO 1297005682 FR NINA 1297005682

OOM 000 URUBU 2 1203015002
 OM 279 089 CANTAIRE 1207026462
 MOM 1295017540 FR LISBONNE 1295017540

MA 1211001609 FR /5 ot 1609 1211001609
 OMM 271 703 LIORAN 1595031647
 MM 1201032185 FR SARCELLE 1201032185
 MMM 1295012394 FR LAOUZETTE 1295012394

Vl.užit:nar: 45 kg ve 120d: 164 kg 210d: 298 kg 365d: 531 kg / kříž: 124 cm
 Přírustek v testu : 1716 g / 74 přírustek od narození: 1342 g / 108 šourek 36 cm
 Věk při ZV 429 dní aktuálně k 25.01.20 hmotnost: 586 kg výška v kříži: 126 cm

PLEMENNÉ HODNOTY										LINEARNÍ HODNOCENÍ							
	pp	ru	pp	ru	TR	KT	OS	UT		Hmot	kříž	TR	KT	OS	UT	CE	
BÝK	PE	86	101	ME	91	111	96	95	95	94							
MATKA	PE	89	105	ME	82	133	103	97	97	96	760	137	25	22	22	8	77
O TEC	PE	102	107	ME	102	84	96	97	98	98	0	0	0	0	0	0	0

HODNOCEN: TR 7 / /10 KT / / OS / / UT Výsledek:

ÚROVEŇ PLEMENNÝCH HODNOT

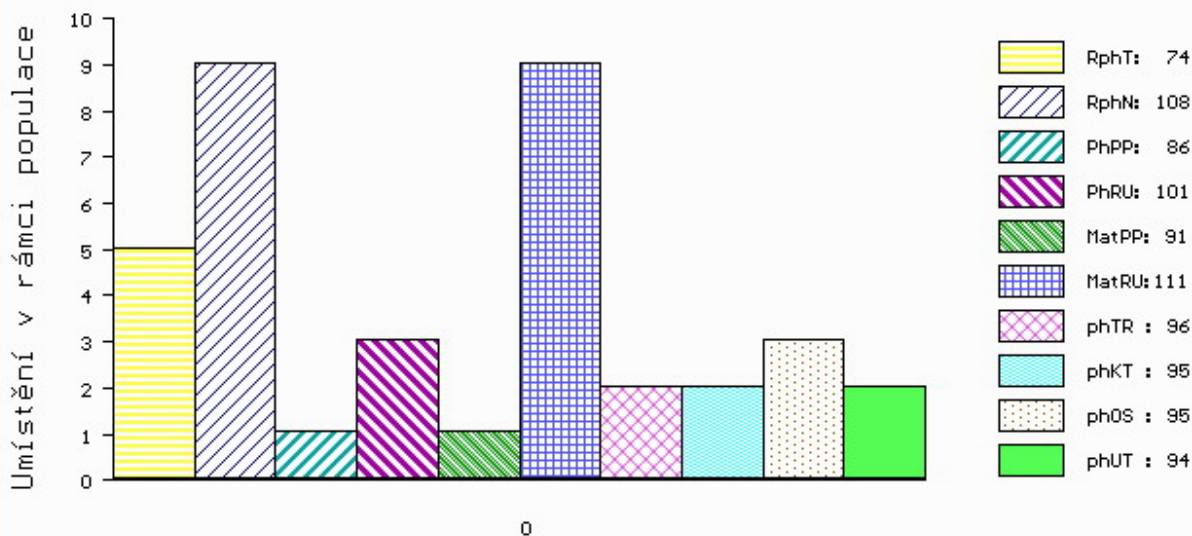

č.kat:43 uš.číslo 000828294 053 CZ

Číslo : 78027 034 CZ ELLIOT Z CUNKOVA ET Číslo katalogu 44
 Dat.nar. : 01.12.2018 Plemeno : BB100 Bazadais
 Chovatel : Farma Kozák, s.r.o.
 Majitel : Farma Kozák, s.r.o.

OOO 273 598 LUDO 3395015178
 OO 284 678 VAILLANT 6464148848
 MOO 3293049338 FR IMPATIENTE 3293049338

OTEC ZBS 016 CESAR 6411878534
 OMO 264 744 ICEBERK 3393015041
 MO 3397015441 FR NINA 3397015441
 MMO 3392015909 FR HULOTTE 3392015909

OOM 273 907 GENDRE 4091010254
 OM ZBS 007 TALON 6504132224
 MOM 6593001823 FR IDYLLE 6593001823

MA 237886 962 CZ /6 ot ANETA MZLU 003000237886962
 OMM ZBS 001 VALLON 3330041686
 MM 317596 921 CZ VALLONKA MOF ET 001000317596921
 MMM 3207689193 FR CADIX 3207689193

Vl.užit:nar: 44 kg ve 120d: 216 kg 210d: 351 kg 365d: 592 kg / kříž: 132 cm
 Přírustek v testu : 1666 g / 47 přírustek od narození: 1486 g / 123 šourek 37 cm
 Věk při ZV 446 dní aktuálně k 25.01.20 hmotnost: 668 kg výška v kříži: 136 cm

PLEMENNÉ HODNOTY										LINEARNÍ HODNOCENÍ							
	pp	ru	pp	ru	TR	KT	OS	UT		Hmot	kříž	TR	KT	OS	UT	CE	
BÝK	PE	102	126	ME	100	87	121	118	114	118							
MATKA	PE	102	111	ME	83	120	104	111	113	111	622	140	21	20	19	7	67
OTEC	PE	102	115	ME	114	76	115	110	106	110	0	0	0	0	0	0	0

HODNOCEN: TR 10 / /10 KT / / OS / / UT Výsledek:

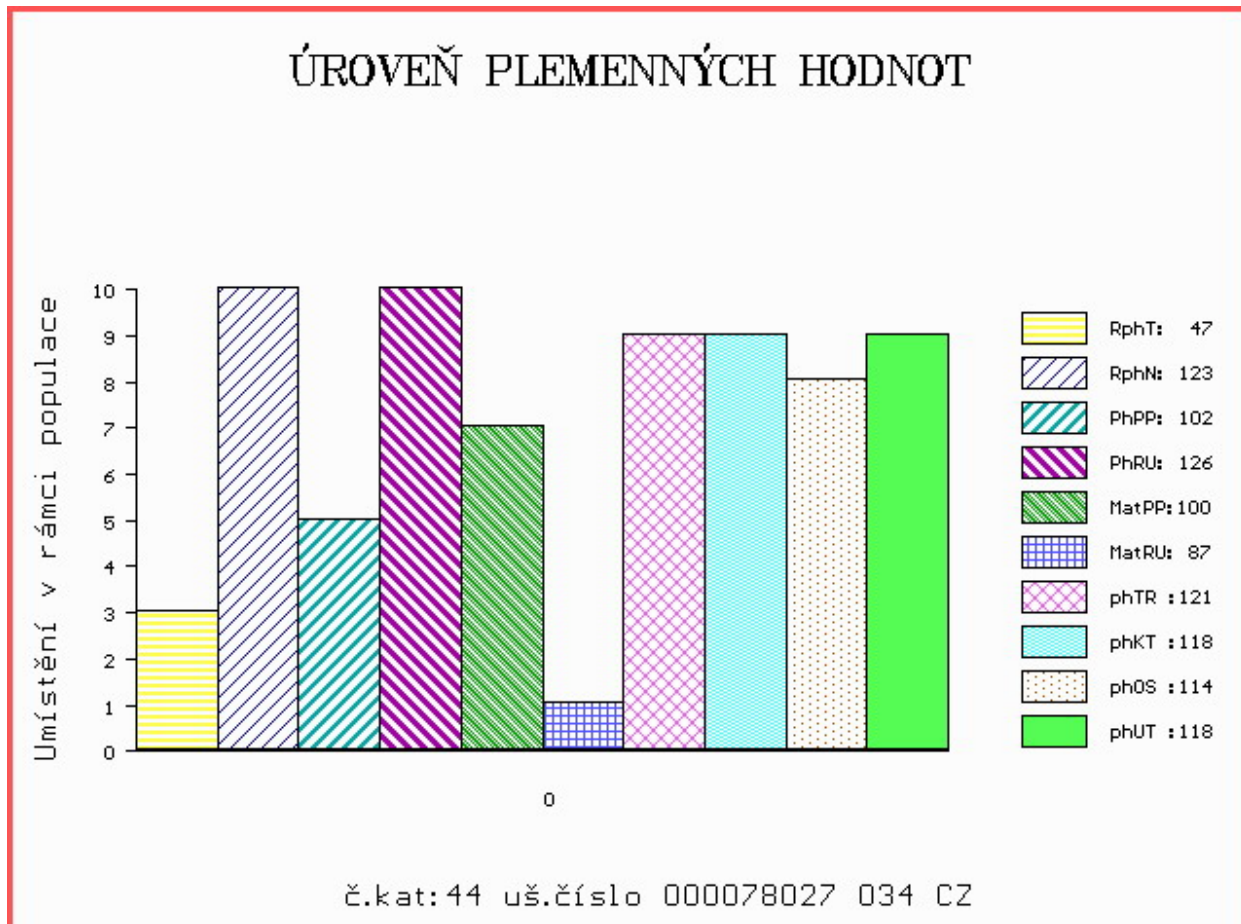

Číslo : 101074 034 CZ ECHIR ZE ZVÍKOVA Číslo katalogu 45
 Dat.nar. : 03.11.2018 Plemeno : PP100 Parthenais
 Chovatel : Tájek Jaroslav, Zvíkov
 Majitel : Tájek Jaroslav, Zvíkov

OOO 284 673 SABOT 8576375699
 OO 284 672 VIGILANT 8576376088
 MOO 8596062436 FR MALIGNE 8596062436

OTEC ZPA 047 ECHIRE 7963631256
 OMO 284 674 MACABRE 7996006703
 MO 7963630023 FR PLUME 7963630023
 MMO 7994005135 FR JUVENILE 7994005135

OOM 271 919 SOCRATE 7969870462
 OM ZPA 002 VULAIN 7968170863
 MOM 7968170443 FR RAPACE 7968170443

MA 583477 931 CZ /1 ot 005000583477931
 OMM 279 098 DOMINO 7963631088
 MM 7922662 385 FR HERITIERE 7922662385
 MMM 7922661160 FR UNIQUE 7922661160

Vl.užit:nar: 50 kg ve 120d: 188 kg 210d: 284 kg 365d: 472 kg / kříž: 128 cm
 Přírustek v testu : 1366 g / 37 přírustek od narození: 1201 g / 88 šourek 35 cm
 Věk při ZV 474 dní aktuálně k 25.01.20 hmotnost: 588 kg výška v kříži: 135 cm

PLEMENNÉ HODNOTY										LINEARNÍ HODNOCENÍ						
	pp	ru	pp	ru	TR	KT	OS	UT		Hmot	kříž	TR	KT	OS	UT	CE
BÝK	PE	89	98	ME	92	104	88	89	89	88						
MATKA	PE	78	89	ME	76	116	84	85	85	83	786	139	20	20	20	7 67
OTEC	PE	113	106	ME	104	93	99	102	102	102	0	0	0	0	0	0

HODNOCEN: TR 7 / / 7 KT / / OS / / UT Výsledek:

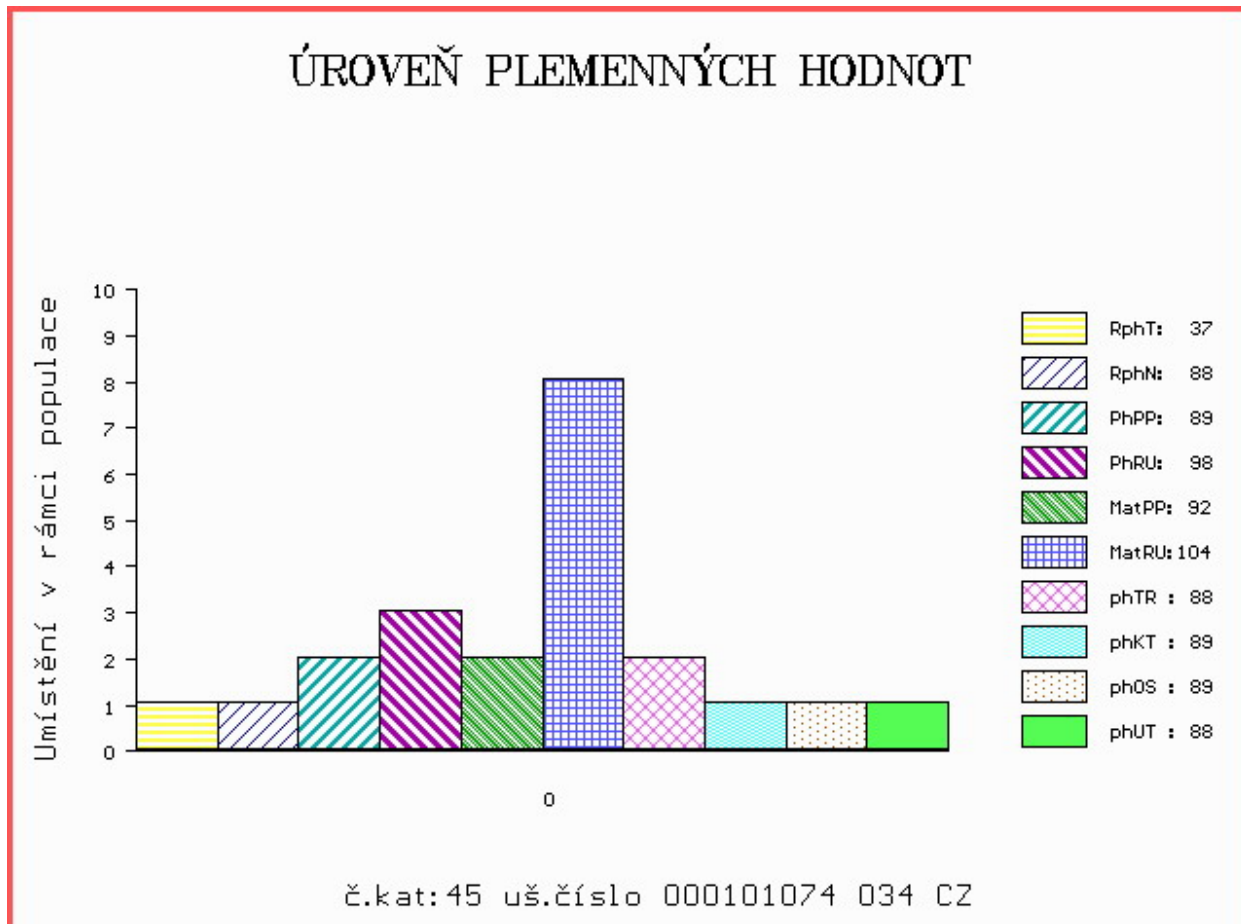

Číslo : 101068 034 CZ EZOP ZVÍKOVA V* Číslo katalogu 46
 Dat.nar. : 05.10.2018 Plemeno : Z100 Salers
 Chovatel : Tájek Jaroslav, Zvíkov
 Majitel : Tájek J., Zvíkov + OPB Cunkov s.r.o.

OOO 269 033 JESPER V 38844-00425
 OO 284 634 TORNEY P 25081-01820
 MOO 1300794965 DE PAULA 13.007 94965

OTEC ZSA 237 CALLIGAN POL DE MONT-LUCE P 120.0545.18916

OMO 269 033 JESPER V 38844-00425
 MO 2508101832 DK ULTIMA 25081-01832
 MMO 1300141043 DE ELFRIEDE 13.001 41043

OOM 000 VICTOR 1524396369
 OM 279 112 BINGO 1526485705
 MOM 1521539273 FR SUPERBE 1521539273

MA 4636027680 FR /4 ot HOLGA 4636027680

OMM 279 138 VOLCAN 4636027036
 MM 4636027346 FR DOLLY 4636027346
 MMM 4636026827 FR SAGESSE 4636026827

Vl.užit:nar: 46 kg ve 120d: 200 kg 210d: 292 kg 365d: 496 kg / kříž: 135 cm
 Přírustek v testu : 1391 g / 96 přírustek od narození: 1224 g / 83 šourek 39 cm
 Věk při ZV 503 dní aktuálně k 25.01.20 hmotnost: 630 kg výška v kříži: 140 cm

PLEMENNÉ HODNOTY										LINEARNÍ HODNOCENÍ							
	pp	ru	pp	ru	TR	KT	OS	UT	Hmot	kříž	TR	KT	OS	UT	CE		
BÝK	PE	73	110	ME	107	84	82	92	94	93							
MATKA	PE	72	108	ME	114	84	92	101	103	102	784	145	22	23	20	7	72
OTEC	PE	71	111	ME	98	86	91	90	89	89	0	0	0	0	0	0	0

HODNOCEN: TR 6 / / 7 KT / / OS / / UT Výsledek:

ÚROVEŇ PLEMENNÝCH HODNOT

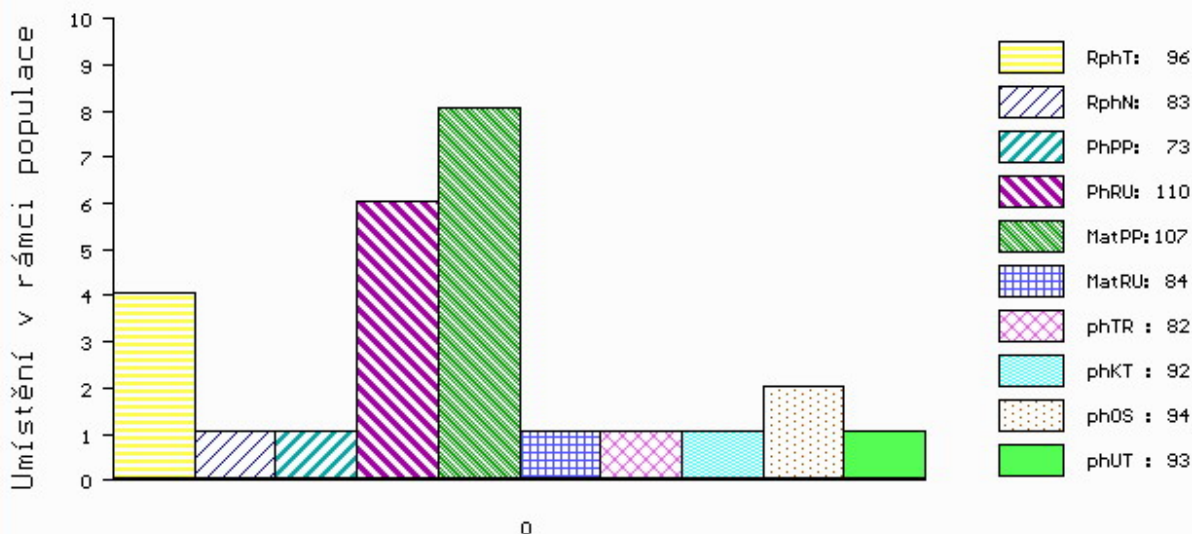

č.kat:46 uš.číslo 000101068 034 CZ

Číslo : 125936 034 CZ ERUDIT Číslo katalogu 47
 Dat.nar. : 01.12.2018 Plemeno : U100 Hereford
 Chovatel : Pavlík Josef, Dražice
 Majitel : OPB Cunkov s.r.o.

OOO 272 739 CRICKLEY 1 FIGUREHEAD P 1POX/R22/30
 OO 272 507 ROMANY 1 CAPTAIN R22C1 P 562010100380
 MOO 562010100107 ST ROMANY 1 JULIA 41H V23 562010100107

OTEC HRF 406 GOULDINGPOLL 1 CAPTAIN 191198950390

OMO 272 509 DOONBIDDIE HUSTLER GEW.R51.31
 MO 904121505255 IE DOREPOLL 1R 51 DUCHESS 525 904121505255
 MMO 41215004721 UK DOREPOLL 1 H.L.DUCHESS 41215004721

OOM 267 738 SHF PROGRESS P20 P42481042
 OM HRF 383 HUTH PROGRESSION S019 P42725290
 MOM 0 HUTH MS GENA P002 P42513368

MA 520594 931 CZ /3 ot ET 363000520594931

OMM HRF 246 HOMÉR ABS ET 032317007901
 MM 143945 942 CZ TONČA Z PODLESÍ 061000143945942
 MMM 102766 942 CZ 061000102766942

Vl.užit:nar: 43 kg ve 120d: 161 kg 210d: 275 kg 365d: 465 kg / kříž: 130 cm
 Přírustek v testu : 1608 g / 93 přírustek od narození: 1210 g / 93 šourek 39 cm
 Věk při ZV 446 dní aktuálně k 25.01.20 hmotnost: 551 kg výška v kříži: 134 cm

PLEMENNÉ HODNOTY

LINEARNÍ HODNOCENÍ

	pp	ru	pp	ru	TR	KT	OS	UT	Hmot	kříž	TR	KT	OS	UT	CE		
BÝK	PE	82	112	ME	112	116	93	90	89	91							
MATKA	PE	102	112	ME	104	116	91	93	95	93	678	141	22	20	19	7	68
OTEC	PE	65	125	ME	123	110	105	108	108	110	0	0	0	0	0	0	0

HODNOCEN: TR 8 / / 9 KT / / OS / / UT Výsledek:

ÚROVEŇ PLEMENNÝCH HODNOT

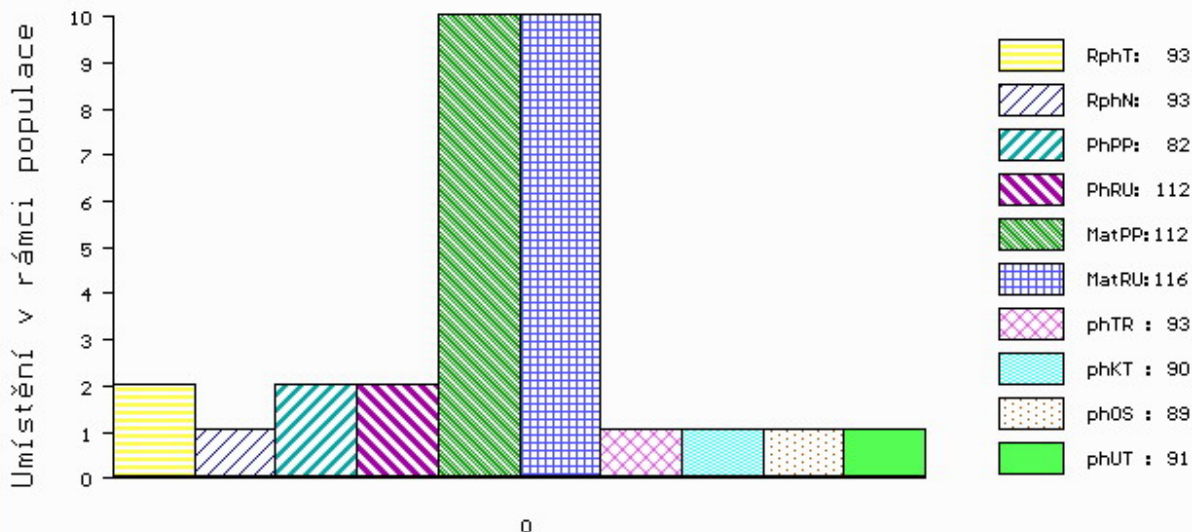

č.kat:47 uš.číslo 000125936 034 CZ

Číslo : 78024 034 CZ ECARO Z CUNKOVA ET Číslo katalogu 48
 Dat.nar. : 29.11.2018 Plemeno : P100 Piemontese
 Chovatel : Farma Kozák, s.r.o.
 Majitel : Farma Kozák, s.r.o.

OOO 000 FINO A.I. CN 24212A
 OO 268 212 TURBO CN 10275D
 MOO 40808 IT PORPORA CN 40808B

O TEC ZPI 445 ICARO 001900260564
 OMO ZPI 225 BRASIL TO 007B009
 MO 92641 214 CZ DELTA 001217001030
 MMO 0 UNITA TO 14257A

OOM ZPI 170 PEDRO F.A. CN 41544B
 OM ZPI 208 VOLO CN 31704D
 MOM 93859 214 CZ BELARIA CN 45727

MA 116986 511 CZ /2 ot JULIE BOVET ET 069000116986511
 OMM ZPI 183 MARSZALEK ET 70226-8-9
 MM 540 717 CZ FUJARA R.A.S. 121717000540
 MMM 474 717 CZ TITA CN 2252D

Vl.užit:nar: 50 kg ve 120d: 187 kg 210d: 312 kg 365d: 464 kg / kříž: 129 cm
 Přírustek v testu : 1141 g / 91 přírustek od narození: 1111 g / 87 šourek 37 cm
 Věk při ZV 448 dní aktuálně k 25.01.20 hmotnost: 519 kg výška v kříži: 133 cm

PLEMENNÉ HODNOTY										LINEARNÍ HODNOCENÍ							
	pp	ru	pp	ru	TR	KT	OS	UT		Hmot	kříž	TR	KT	OS	UT	CE	
BÝK	PE	82	128	ME	93	95	103	106	108	107							
MATKA	PE	76	103	ME	75	114	102	95	95	96	588	144	24	19	19	7	69
O TEC	PE	108	129	ME	97	86	99	108	111	110	0	0	0	0	0	0	0

HODNOCEN: TR 8 / / 8 KT / / OS / / UT Výsledek:

ÚROVEŇ PLEMENNÝCH HODNOT

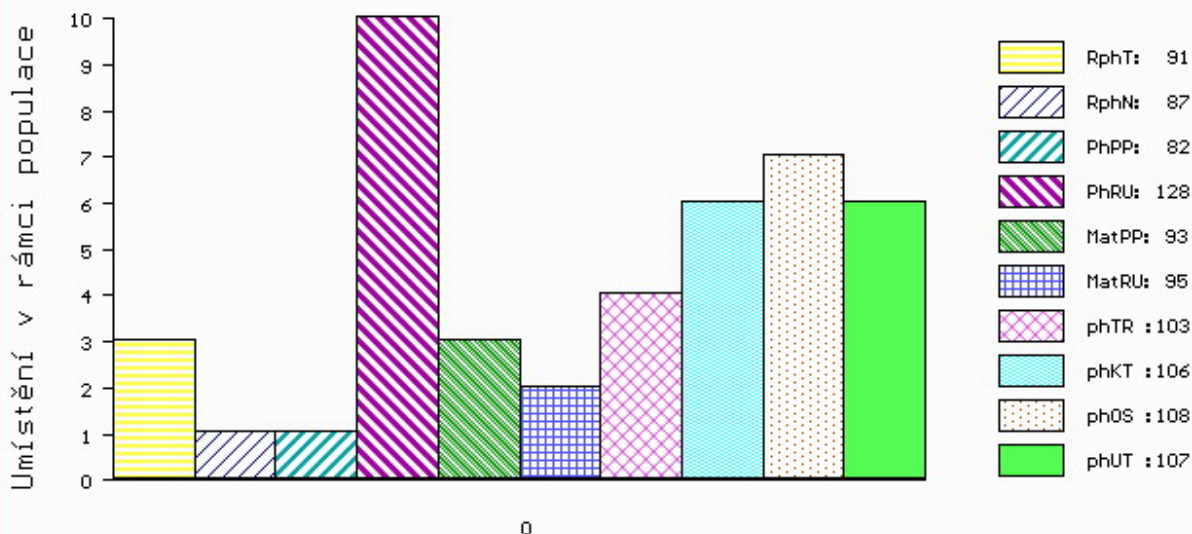

č.kat:48 uš.číslo 000078024 034 CZ

Býci vyřazení před základním výběrem

Číslo : **78011 034 CZ** **ESTÉT Z CUNKOVA V*** Číslo katalogu 49
 Dat.nar. : 13.10.2018 Plemeno : S100 Masný simentál
 Chovatel : Farma Kozák, s.r.o.
 Majitel : Farma Kozák, s.r.o.

OOO 288 641 DIMENSION P 09.379 96145
 OO 288 369 BW DICK P 08.928 01728
 MOO 891196458 DE BW ANEELIESSE P 08.911 96458

OTEC ZMS 865 BW DIAMANT PP 08.930 13240
 OMO 272 176 KOMO P 08.911 96412
 MO 892337918 DE BW ROSE P 08.923 37918
 MMO 891416887 DE BW ROSWITA P 08.914 16887

OOM ZSI 484 JAEGERGÁRD BISON P 63747-00551
 OM ZSI 746 THANG POLFIN P 339000555254072
 MOM 8231 972 CZ MADLA POLFIN P 339000008231972

MA 162903 942 CZ /2 ot BABA Z PODLESÍ R 061000162903942
 OMM ZSI 167 BOVET IGLU P 069591115645
 MM 102813 942 CZ NANCY Z PODLESÍ P 061000102813942
 MMM 109613 407 CZ KOLA Z PODLESÍ ET P 061000109613407

Vl.užit:nar: **41** *** kg ve 120d: **223** kg 210d: **377** kg 365d: **610** kg / kříž: **132** cm
 Přírustek v testu : **1433** g / **95** přírustek od narození: **1480** g / **101** šourek **0** cm
 Věk při ZV **495** dní aktuálně k 25.01.20 hmotnost: **735** kg výška v kříži: **140** cm

PLEMENNÉ HODNOTY										LINEARNÍ HODNOCENÍ								
	pp	ru	pp	ru	TR	KT	OS	UT		Hmot	kříž	TR	KT	OS	UT	CE		
BÝK	PE	92	124	ME	77	88	101	116	117	114								
MATKA	PE	92	116	ME	81	103	101	113	115	112								
OTEC	PE	97	122	ME	87	74	116	126	125	126	1300	/	144	26	21	20	7	74

HODNOCEN: TR 6 / /10 KT / / OS / / UT Výsledek: **před ZV-varlata**

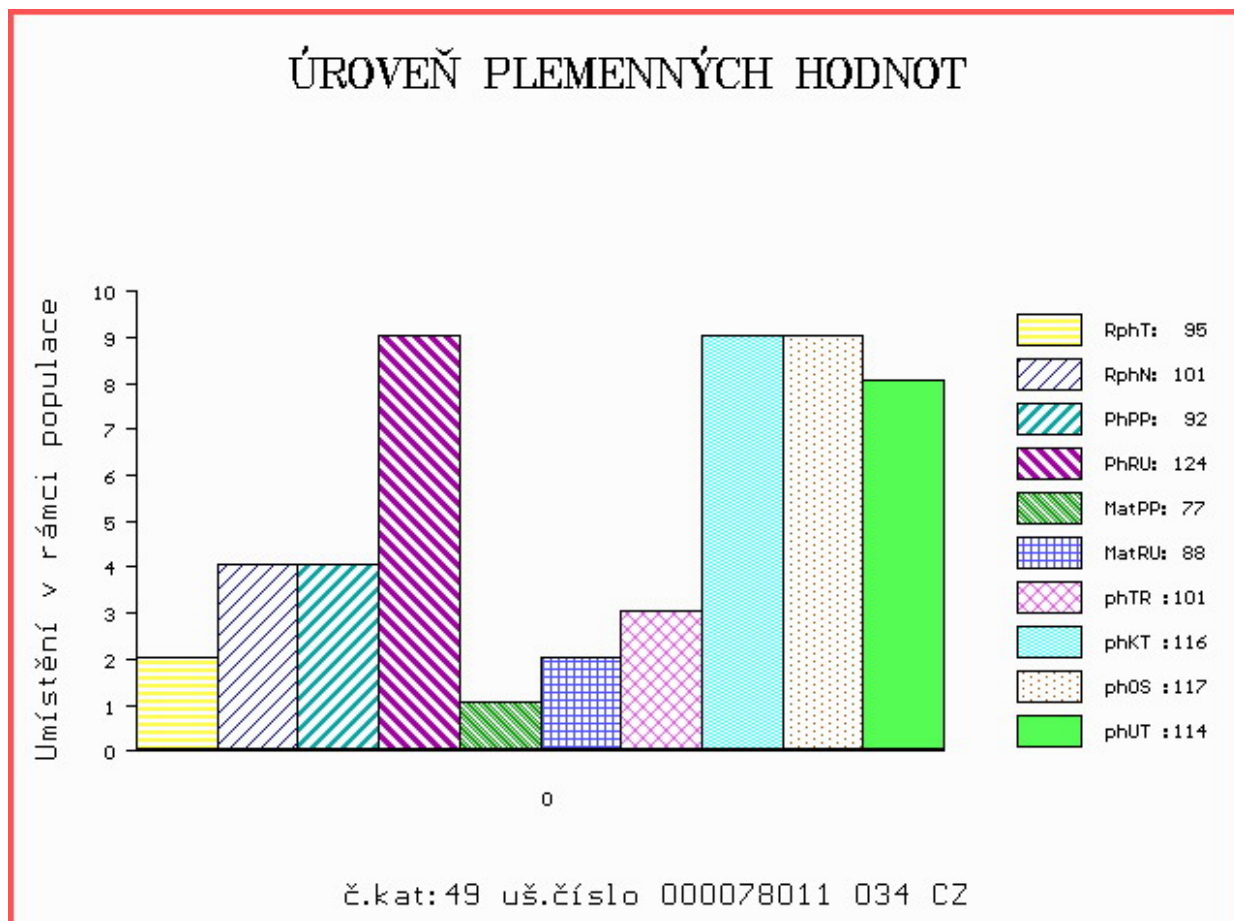

Číslo : 78005 034 CZ ETINO Z CUNKOVA Číslo katalogu 50
 Dat.nar. : 04.10.2018 Plemeno : T100 Charolais
 Chovatel : Farma Kozák, s.r.o.
 Majitel : Farma Kozák, s.r.o.

OOO ZTI 088 RUSS 6334971421
 OO ZIT 784 DISCO 7121758980
 MOO 7121274012 FR VIKIE 7121274012

OTEC ICH 444 LATINO 6141532035
 OMO ZTI 240 POPULAIR 7121319473
 MO 6141531824 FR GALAXIE 6141531824
 MMO 6141531396 FR VAISSELLE 6141531396

OOM 280 271 VIKING AV SIMONTORP PP 35202-2336
 OM ZIT 389 FULL SC PP 7121520725
 MOM 7121097801 FR DIANE SC P 7121097801

MA 601823 931 CZ /1 ot BIVOJKA Z OSTRÉHO P 455000601823931
 OMM ZCH 703 NECESSAIRE 6327793880
 MM 386282 931 CZ TATANKA Z OSTRÉHO 455000386282931
 MMM 198117 931 CZ NIKITA Z OSTRÉHO 253000198117931

Vl.užit:nar: 28 *** kg ve 120d: 192 kg 210d: 310 kg 365d: 494 kg / kříž: 132 cm
 Přírustek v testu : 1116 g / 71 přírustek od narození: 1253 g / 67 šourek 37 cm
 Věk při ZV 504 dní aktuálně k 25.01.20 hmotnost: 627 kg výška v kříži: 141 cm

PLEMENNÉ HODNOTY										LINEARNÍ HODNOCENÍ							
	pp	ru	pp	ru	TR	KT	OS	UT		Hmot	kříž	TR	KT	OS	UT	CE	
BÝK	PE	126	102	ME	101	98	96	99	100	98							
MATKA	PE	113	88	ME	124	101	93	92	94	93	756	144	26	21	21	8	76
OTEC	PE	114	107	ME	92	101	98	98	97	97	0	0	0	0	0	0	0

HODNOCEN: TR 7 / / 4 KT / / OS / / UT Výsledek: před ZV-hm.365d

ÚROVEŇ PLEMENNÝCH HODNOT

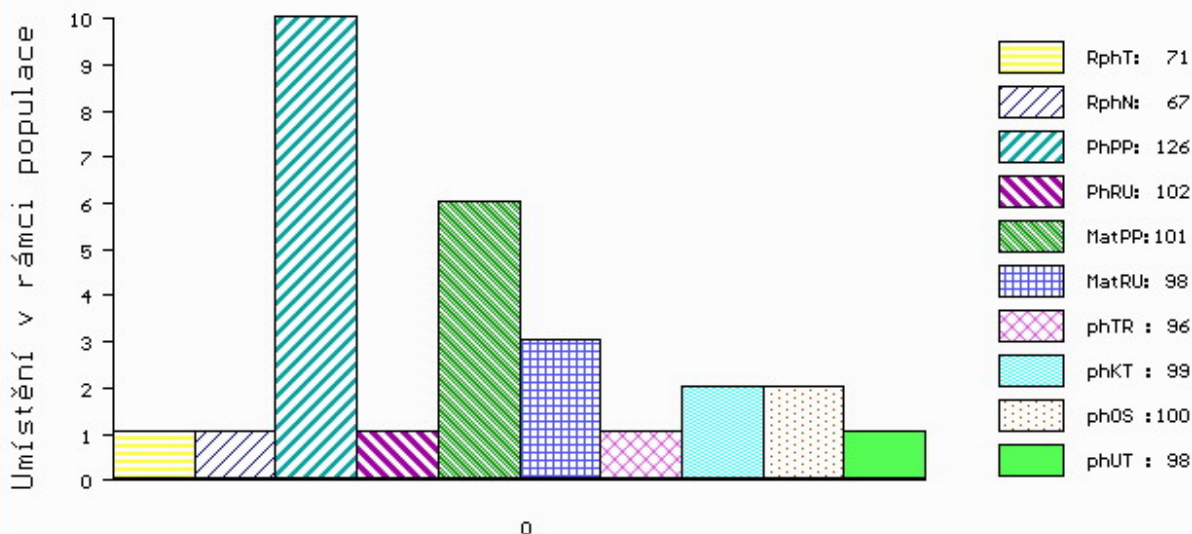

č.kat:50 uš.číslo 000078005 034 CZ

Číslo : **82740 064 CZ** **EX AGROCHYT** Číslo katalogu 51
 Dat.nar. : 18.12.2018 Plemeno : T100 Charolais
 Chovatel : Agrochyt s.r.o.Mohelno
 Majitel : Agrochyt s.r.o.Mohelno

OOO 265 304 IGLOO.MIC 0393100604
 OO ZCH 574 OHIO 0398109454
 MOO 392104042 FR HILDA 0392104042

OTEC ZIT 333 UNIBLOC 7121423579
 OMO ZCH 388 IMPAIR RR3 1893102983
 MO 7121330082 FR ROSALIE 7121330082
 MMO 7196134760 FR MAZARINE 7196134760

OOM ZTI 554 UTOPIQUE 3533581663
 OM ZPT 143 UTOPIE AGROCHYT 391000743263061
 MOM 343207 961 CZ SYLVA 186000343207961

MA 585980 961 CZ /2 ot ALICE AGROCHYT 391000585980961
 OMM ZTI 451 MAJOR 8996107061
 MM 415961 961 CZ MARTA AGROCHYT 391000415961961
 MMM 210982 961 CZ 017000210982961

Vl.užit:nar: **49 ***** kg ve 120d: **213** kg 210d: **377** kg 365d: **623** kg / kříž: **133** cm
 Přírustek v testu : **1691 g / 106** přírustek od narození: **1563 g / 107** šourek **37** cm
 Věk při ZV **429** dní aktuálně k 25.01.20 hmotnost: **679** kg výška v kříži: **136** cm

PLEMENNÉ HODNOTY										LINEARNÍ HODNOCENÍ							
	pp	ru	pp	ru	TR	KT	OS	UT		Hmot	kříž	TR	KT	OS	UT	CE	
BÝK	PE	97	118	ME	105	103	102	114	117	114							
MATKA	PE	97	112	ME	93	123	104	109	111	110	975	146	26	22	22	8	78
OTEC	PE	96	118	ME	116	86	104	113	116	114	0	0	0	0	0	0	0

HODNOCEN: TR 7 / /10 KT / / OS / / UT Výsledek: **před ZV-chovatel**

