

KATALOG ZÁKLADNÍHO VÝBĚRU
dne 21.2.2020
OPB Měcholupy – Újezd u Plánice
Začátek 9,00 hod.

Č. k.	Číslo býčka	OTEČ	DATUM	PLEM.	PŘÍRUSTEK (g)				CH O V A T E L
					st.reg.	NAROZENÍ	test RPH	živ.RPH	
1	935200 032 CZ	ZMS 691	11.10.18	S100	1725	106	1647	107	Měcholupská zemědělská a.s.
2	935201 032 CZ	ZMS 449	15.10.18	S100	1858	103	1556	106	Měcholupská zemědělská a.s.
3	935203 032 CZ	ZSI 095	23.10.18	S100	1716	96	1478	92	Měcholupská zemědělská a.s.
4	935204 032 CZ	ZMS 449	24.10.18	S100	1783	107	1744	109	Měcholupská zemědělská a.s.
5	935205 032 CZ	ZMS 277	25.10.18	S100	1816	99	1686	100	Měcholupská zemědělská a.s.
6	744316 071 CZ	ZSI 769	16.11.18	S100	1775	100	1454	100	Reinold Manfred, Stará Červená Voda
7	744317 071 CZ	ZMS 107	16.11.18	S100	1975	114	1770	120	Reinold Manfred, Stará Červená Voda
8	872596 032 CZ	ZMS 602	17.11.18	S100	2075	113	1785	120	Měcholupská zemědělská a.s.
9	872599 032 CZ	ZMS 602	20.11.18	S100	1891	109	1619	116	Měcholupská zemědělská a.s.
10	744320 071 CZ	ZMS 279	30.11.18	S100	2183	122	1721	127	Reinold Manfred, Stará Červená Voda
11	598197 042 CZ	ZSI 719	02.12.18	S100	1933	111	1593	109	Zemědělská společnost Blšany
12	673867 072 CZ	ZMS 201	03.12.18	S100	2133	120	1659	124	Vsacko Hovězí, a.s.
13	765767 071 CZ	ZMS 279	07.12.18	S100	2191	118	1622	118	Reinold Manfred, Stará Červená Voda
14	673874 072 CZ	ZMS 691	15.12.18	S100	2350	119	1654	118	Vsacko Hovězí, a.s.
15	935208 032 CZ	ZMS 602	15.12.18	S100	1858	99	1644	98	Měcholupská zemědělská a.s.
16	812959365 SK	ZMS 928	16.12.18	S100	1683	96	1436	99	MOVIS-AGRO, AK, spol.s r.o.Skalica
17	812959366 SK	ZMS 407	26.12.18	S100	2250	111	1660	119	MOVIS-AGRO, AK, spol.s r.o.Skalica
18	935165 032 CZ	ZTI 590	11.10.18	T100	1683	96	1666	101	Měcholupská zemědělská a.s.
19	935166 032 CZ	ICH 399	23.10.18	T100	1600	85	1539	89	Měcholupská zemědělská a.s.
20	935168 032 CZ	ZIT 829	15.11.18	T100	1966	104	1508	102	Měcholupská zemědělská a.s.
21	632250 051 CZ	ZIT 520	21.11.18	T100	2133	113	1625	115	Farma Peklo s.r.o.
22	632251 051 CZ	ZTI 901	27.11.18	T100	1975	98	1435	98	Farma Peklo s.r.o.
23	632253 051 CZ	ZIT 520	12.12.18	T100	2125	117	1672	118	Farma Peklo s.r.o.
24	935174 032 CZ	ZIT 965	15.12.18	T100	1708	97	1595	99	Měcholupská zemědělská a.s.
25	609824 041 CZ	ICH 426	18.12.18	T100	1700	97	1493	110	Farma Pastviny s.r.o., Pastviny
26	935169 032 CZ	ICH 399	18.12.18	T100	1200	74	1537	83	Měcholupská zemědělská a.s.
27	93246 034 CZ	ZAI 619	31.12.18	G100	1566	94	1386	88	Zítek Jaroslav, Pechova Lhota

Plemenné hodnoty uvedené v katalogu jsou spočítány k 31.12.2019



Termíny základních výběrů a dražeb v roce 2020

I. turnus - Býci narození 1.10.2018 - 31.12.2018

<i>Den</i>	<i>Datum</i>	<i>Začátek *</i>	<i>OPB</i>	<i>Ks**</i>	<i>Plemena</i>	<i>Dražba</i>
Pondělí	17.2.2020	9,00	OPB Benešov	51	CH,MS,LI,UC,PI	<i>hodinu po skončení ZV</i>
		9,00	Minaříková Hana,Hluk	2	BA	x
		9,00	Družstvo vlastníků Libeň - Vtelno	7	CH,LI	x
		12,00	Loos Adolf,Hora Svaté Kateřiny	6	LI	x
Úterý	18.2.2020	9,00	OPB Osík	44	CH	<i>hodinu po skončení ZV</i>
		9,00	Bystrianská Jana,Melč	1	LI	x
		9,00	Bystrianský Jan,Melč	1	LI	x
		10,00	Poruba Jan, Šenov u N./J.	1	LI	x
		12,00	Niemiec Czeslaw,Dolní Žukov	4	LI	x
Středa	19.2.2020	9,00	OPB Cunkov	48	LI	<i>hodinu po skončení ZV</i>
		16,00	Farma Karel Dvořák s.r.o.	1	LI	x
Čtvrtek	20.2.2020	9,00	OPB Cunkov	51	CH,AA,MS,UU,PI,PP,SA	<i>hodinu po skončení ZV</i>
		9,00	Valenta Petr,Budyně	6	MS	x
		11,00	Krejcar David,Těšínov	4	SA	x
		12,00	Černěveský Háj s.r.o.	2	LI	x
Pátek	21.2.2020	9,00	OPB Měcholupy	27	MS,CH,AA	<i>hodinu po skončení ZV</i>
		15,00	Dražovický AGROPOL s.r.o.,Dražovice	1	LI	x
		15,00	Chlupáčková Hana,Ing.,Ležnice	4	MS	x
Sobota	22.2.2020	9,00	Lainka Bernard,SZ,farma Zdoňov	5	MS	
		11,00	Zuzánek J.,ing,Bernartice	1	MS	
		13,00	Mimra Michal,Slatina	2	CH	
		14,00	Novotný Milan,Mezihoří	2	PP	
Neděle	23.2.2020	x	x	x	x	x
Pondělí	24.2.2020	9,00	OPB Janovice	24	MS,HE,AA,CH	<i>hodinu po skončení ZV</i>
Úterý	25.2.2020	9,00	OPB Osík	30	LI,MS,AA,BA,PP	<i>hodinu po skončení ZV</i>
Středa	26.2.2020	9,00	OPB Todně - Břeží	14	LI	<i>hodinu po skončení ZV</i>
		13,00	K+K Břilice	3	CH	x
		13,00	Tájek Jaroslav,Zvíkov	3	CH,LI	x
		14,00	Klusáček Stanislav, Suchdol nad Lužnicí	2	LI	x
Čtvrtek	27.2.2020	9,00	Horáček Čeněk, Bořetice	1	MS	x
		11,30	Šeda J.,Helvíkovice	5	LI	
		13,00	VETLABFARM s.r.o.Jakubovice	5	AA	
		14,30	Fišar Filip,Lhotka	11	LI	
Pátek	28.2.2020	9,00	Polák Jiří,Dolní Libochová	2	MS	
		12,00	Šašek Vladimír,ing.,Rantířov	1	AA	x

* začátky ZV u chovatelů jsou orientační

** počty býků na začátku odchovu

372



Vysvětlivky ke zkratkám ve jménech v katalogu :

ET	- býček narozen po embryotrasferu
RED	- zbarvení red angus
P,V	- bezrohý / volný roh (* - testováno testem DNA)
PP	- bezrohý – homozygot (stanoveno testem DNA)
R	- rohatý (* - testováno testem DNA)
+/+ ,WT/WT	- nepřenáší alelu způsobujícími dvojí osvalení (GS, AA)
MH/+	- heterozygot s jednou alelou podmiňující dvojí osvalení (GS)
MH/MH	- homozygot - obě alely podmiňující dvojí osvalení (GS – oddíl „B“ PK)
Porodní hmot (nar)	- u plemene AA,BA,HE,CH,MS,LI způsob zjišťování porodní hmotnosti v chovu * * * - váženo při narození , * * - odhadováno , * - nesledováno

U matek plemene BA

Třída	Výška kříž (cm)	Hmotnost (kg)	RPH přímý efekt	RPH mat. efekt	RPH osvalení
SE	147 a více	800 a více	105 a vic	103 a vic	103 a vic
EC	147 a více	800 a více	105 a vic	pod 103	103 a vic
EM	147 a více	800 a více	pod 105	103 a vic	pod 103
CM	pod 147	pod 800	105 a vic	103 a vic	103 a vic
C1	pod 147	pod 800	105 a vic	pod 103	103 a vic
M1	pod 147	pod 800	pod 105	103 a vic	pod 103

Popisky grafu úrovně plemenných hodnot

Jednotlivé plemenné hodnoty jsou rozděleny do pásem na základě výpočtu kvantilu normálního rozložení, které udávají, jak si konkrétní jedinec stojí v porovnání s průměrem populace plemenných býčků odchovaných v období 2014 – 2019.

pásma	Pozice býka v rámci populace	zkratka	Popis údaje v grafu
10	býk patří hodnotou RPH do 10 % nejlepších býků v daném ukazateli	<i>RphT</i>	RPH pro přírůstek v testu
9	býk patří hodnotou RPH do 20 % nejlepších býků v daném ukazateli	<i>RphN</i>	RPH pro životní přírůstek
8	býk patří hodnotou RPH do 30 % nejlepších býků v daném ukazateli	<i>RpPP</i>	RPH pro přímý efekt porody
7	býk patří hodnotou RPH do 40 % nejlepších býků v daném ukazateli	<i>RpRU</i>	RPH pro přímý efekt růst
6	býk patří hodnotou RPH do 50 % nejlepších býků v daném ukazateli	<i>MatPP</i>	RPH pro maternální efekt porody
5	býk patří hodnotou RPH do průměru býků v daném ukazateli	<i>MatRU</i>	RPH pro maternální efekt růst
4	býk patří hodnotou RPH do 60 % nejlepších býků v daném ukazateli	<i>phTR</i>	RPH pro lineární hodnocení těl. rámec
3	býk patří hodnotou RPH do 70 % nejlepších býků v daném ukazateli	<i>phKT</i>	RPH pro lineární hodnocení kap. těla
2	býk patří hodnotou RPH do 80 % nejlepších býků v daném ukazateli	<i>phOS</i>	RPH pro lineární hodnocení osvalení
1	býk patří hodnotou RPH do 90 % nejlepších býků v daném ukazateli	<i>phUT</i>	RPH pro lineární hodnocení užit. typ

Hlavní selekční kritéria pro výběr do plemenitby na OPB a odchovu u chovatele

Hlavním selekčním kritériem bude pouze lineární hodnocení při základním výběru.

Důvody vyřazení před základním výběrem

- hodnocení tělesného rámce (1,2,3 body dle parametrů daného plemene)
- hodnocení bodů za hmotnost (1,2,3 body dle parametrů daného plemene)
- nepředvedení býka k základnímu výběru na ohlávce nebo na vodící tyči
- na základě rozhodnutí majitele býka o jeho vyřazení
- zdravotní důvody (displazie varlat, apod.)

Důvody vyřazení při základním výběrem

- hodnocení délky těla (1,2,3 body dle parametrů daného plemene)
- hodnocení ukazatelů kapacity těla (1,2,3 body dle parametrů daného plemene)
- hodnocení ukazatelů osvalení (1,2,3 body dle parametrů daného plemene)
- hodnocení užitkového typu (1,2,3 body dle parametrů daného plemene)
- závažné vady exteriéru při základním výběru
- neodpovídající funkčnost končetin při základním výběru
- zdravotní důvody (displazie varlat, apod.)

Reklamační řád pro základní výběry býků

Majitel odchovávaného býčka má právo podat reklamaci proti rozhodnutí výběrové komise (ČSCHMS). Tato reklamační může mít písemnou nebo ústní formu. Předmětem reklamační může být pouze konečný výsledek výběru (vybrán, odročen, vyřazen), nikoliv nesouhlas s bodovým hodnocením daného býka. Po skončení základního výběru býků vyzve předseda výběrové komise, nebo příslušný inspektor k podání případných protestů (reklamací). Reklamační se podává písemně (emilem) nejpozději následující den po provedení výběru a to řediteli svazu, řediteli PK a členům výběrové komise (bonitérovi), která hodnocení provedla. Jménem majitele býka může jednat také zástupce odchovny plemenných býků (OPB). V případě neshody mezi verdiktem výběrové komise a majitelem býka je býk odročen a bude proveden nový základní výběr. Provedení nového základního výběru je podmíněno složením kauce 5000 Kč za každého reklamovaného býka. Kauce se skládá na účet ČSCHMS nejpozději do 10-ti kalendářních dnů ode dne provedení základního výběru. V případě, že nebudou peníze připsány na účet v daném termínu, platí původní verdikt výběrové komise a reklamační se dále neřeší. Nový základní výběr se uskuteční do 30-ti dnů od sporného výběru na místě, kde byla podána reklamační, pokud se obě strany nedohodnou jinak. Většinové složení komise nesmí být totožné se složením komise, která vynesla sporný verdikt. O složení nové komise rozhoduje Rada PK daného plemene po dohodě s ČSCHMS. O závěru nového základního výběru je sepsán nový výběrový protokol. Proti tomuto rozhodnutí se již nelze dále odvolat. V případě, že je potvrzeno původní rozhodnutí výběrové komise, propadá kauce ve prospěch ČSCHMS, v opačném případě se vrací majiteli býka do 10-ti kalendářních dnů od provedení nového základního výběru. Náklady spojené s novým základním výběrem (zejména cestovné členů výběrové komise, případně oprávněné nároky spojené s odměnou za odvedenou práci) nese strana, která při svém rozhodnutí či jednání nebyla v právu. Tyto náklady jsou zúčtovány na základě vystavené faktury zaslané druhé straně nejpozději do 14 dnů od provedení opakovaného základního výběru. V každém případě se o reklamační vede písemný zápis. Rozhodnutí výběrové komise se váže ke konkrétnímu zvířeti v konkrétním čase a není možno se na něj odvolávat v případných následných sporech.

Schváleno výborem ČSCHMS dne 21.3.2006 v Hradištku pod Medníkem, změny schváleny 24.7.2019 Grémiem předsedů rad plemenných knih v Hradištku pod Medníkem. Vstupuje v platnost dnem schválení.



<u>Sekretariát:</u> ČSCHMS Praha Těšnov 17 11705 Praha 1 Mobil : +420 724 007 860 Telefon : +420 221 812 865 E-mail : info@cschms.cz	<u>Ředitel PK</u> Kopecký Jan Osík 201 569 67 Osík u Litomyšle Mobil : +420 724 007 862 Telefon : +420 461 612 809 E-mail : kopecvk@cschms.cz	<u>Adresa PK</u> Honová Nina Osvoboditelů 35/9 410 02 Lovosice Mobil : +420 724 073 641 E-mail : honova@cschms.cz
--	--	--

Číslo : 935200 032 CZ EDITOR MĚCHOLUPSKÝ P* Číslo katalogu 1
 Dat.nar. : 11.10.2018 Plemeno : S100 Masný simentál
 Chovatel : Měcholupská zemědělská a.s.
 Majitel : Měcholupská zemědělská a.s.

OOO 286 681 TISET VAGN P 26466-00101
 OO 286 669 TISET DARWIN P 26466-00121
 MOO 9142600011 DK BUCKLANDS MOLLY 91426-00011

O TEC ZMS 691 CURAHEEN GUNSHOT P 171059830538

OMO 262 692 HILLCREST CHAMPION PMMC017
 MO 171059830307 IE CURAHEEN CHEYENNE ET 171059830307
 MMO 171059850184 IE CURAHEEN WASHITA ET 171059850184

OOM CHE 001 IMPULS AV HOG P SWE 93918
 OM ZMS 108 MUSTIK AV BOLLERUP P SWE 95610
 MOM 590630452 SE REBECKA AV BOLLERUP P SWE 97019

MA 444026 932 CZ /2 ot P 427000444026932

OMM SIP 684 OGAR Z LEŽNICE P 400000503724041
 MM 380690 932 CZ P 427000380690932
 MMM 222660 961 CZ MILOS MISS DYNASTY 1R ET P 393000222660961

Vl.užit:nar: 52 *** kg ve 120d: 210 kg 210d: 362 kg 365d: 640 kg / kříž: 139 cm
 Přírustek v testu : 1725 g / 106 přírustek od narození: 1647 g / 107 šourek 43 cm
 Věk při ZV 498 dní aktuálně k 24.01.20 hmotnost: 826 kg výška v kříži: 146 cm

PLEMENNÉ HODNOTY

LINEARNÍ HODNOCENÍ

	pp	ru	pp	ru	TR	KT	OS	UT	Hmot	kříž	TR	KT	OS	UT	CE		
BÝK	PE	102	132	ME	106	86	103	104	103	103							
MATKA	PE	101	123	ME	96	98	104	98	96	97	728	147	28	22	20	7	77
O TEC	PE	99	137	ME	106	76	99	106	107	107	0	0	0	0	0	0	0

HODNOCEN: TR 9 / /10 KT / / OS / / UT Výsledek:

ÚROVEŇ PLEMENNÝCH HODNOT

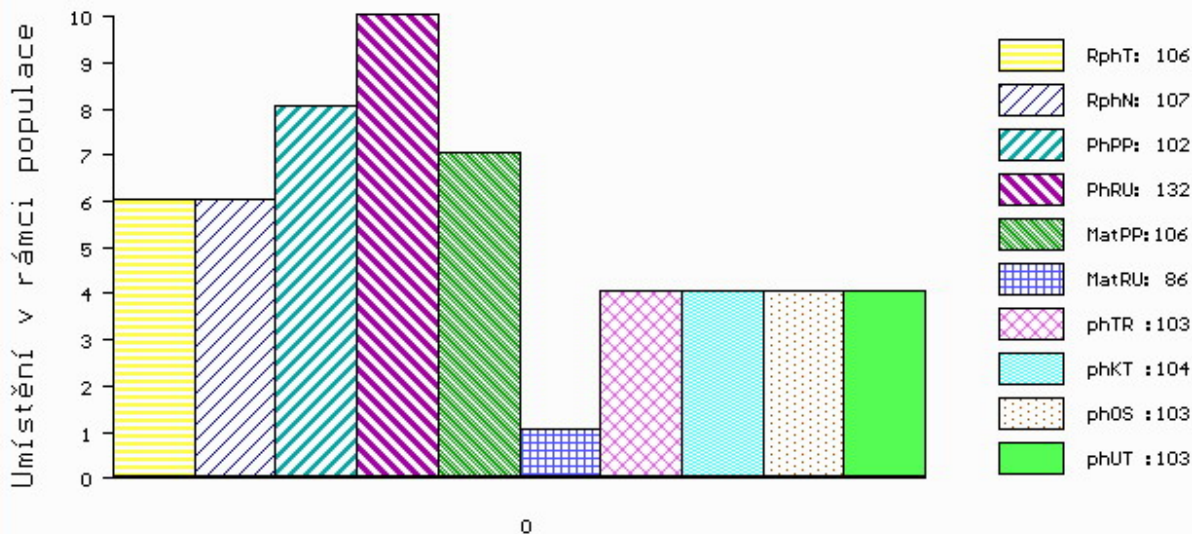

č.kat:01 uš.číslo 000935200 032 CZ

Číslo : 935201 032 CZ **ESSO MĚCHOLUPSKÝ V*** Číslo katalogu 2
 Dat.nar. : 15.10.2018 Plemeno : S100 Masný simentál
 Chovatel : Měcholupská zemědělská a.s.
 Majitel : Měcholupská zemědělská a.s.

OOO 269 502 SLIEVENAGH FANTASTIC M042510
 OO ZSI 390 LYKKE ATLANTIS P 41344-00347
 MOO 4134400294 DK LYKKE ULUPULU P 41344-00294

Otec ZMS 449 LINDE GENERAL P 25171-01555
 OMO 265 181 MARYWOOD NEW CENTURY 34F P P361342
 MO 2517101278 DK LINDE ULVEPIGEN P 25171-01278
 MMO 2517100911 DK LINDE LEMONA 25171-00911

OOM ZSI 065 FAN ET 069617000854
 OM SIP 160 CHLUM P 092381010871
 MOM 75527 341 CZ BCM MS PREMIUM 3C PG360106

MA 196548 932 CZ /9 ot MILOS STAR 16T P 045000196548932
 OMM ZSI 013 SHAWEST LEGEND 1A P237580
 MM 108149 304 CZ MILOS STAR 6J P 199304108149
 MMM 6313 617 CZ MS BCM STAR 35D G368331

Vl.užit:nar: 50 *** kg ve 120d: 194 kg 210d: 332 kg 365d: 574 kg / kříž: 138 cm
 Přírustek v testu : 1858 g / 103 přírustek od narození: 1556 g / 106 šourek 39 cm
 Věk při ZV 494 dní aktuálně k 24.01.20 hmotnost: 775 kg výška v kříži: 145 cm

PLEMENNÉ HODNOTY										LINEARNÍ HODNOCENÍ							
	pp	ru	pp	ru	TR	KT	OS	UT		Hmot	kříž	TR	KT	OS	UT	CE	
BÝK	PE	94	123	ME	115	85	104	104	104	104							
MATKA	PE	117	92	ME	105	103	104	86	82	86	696	149	22	18	16	6	62
Otec	PE	80	137	ME	111	76	106	117	118	117	0	0	0	0	0	0	0

HODNOCEN: TR 8 / /10 KT / / OS / / UT Výsledek:

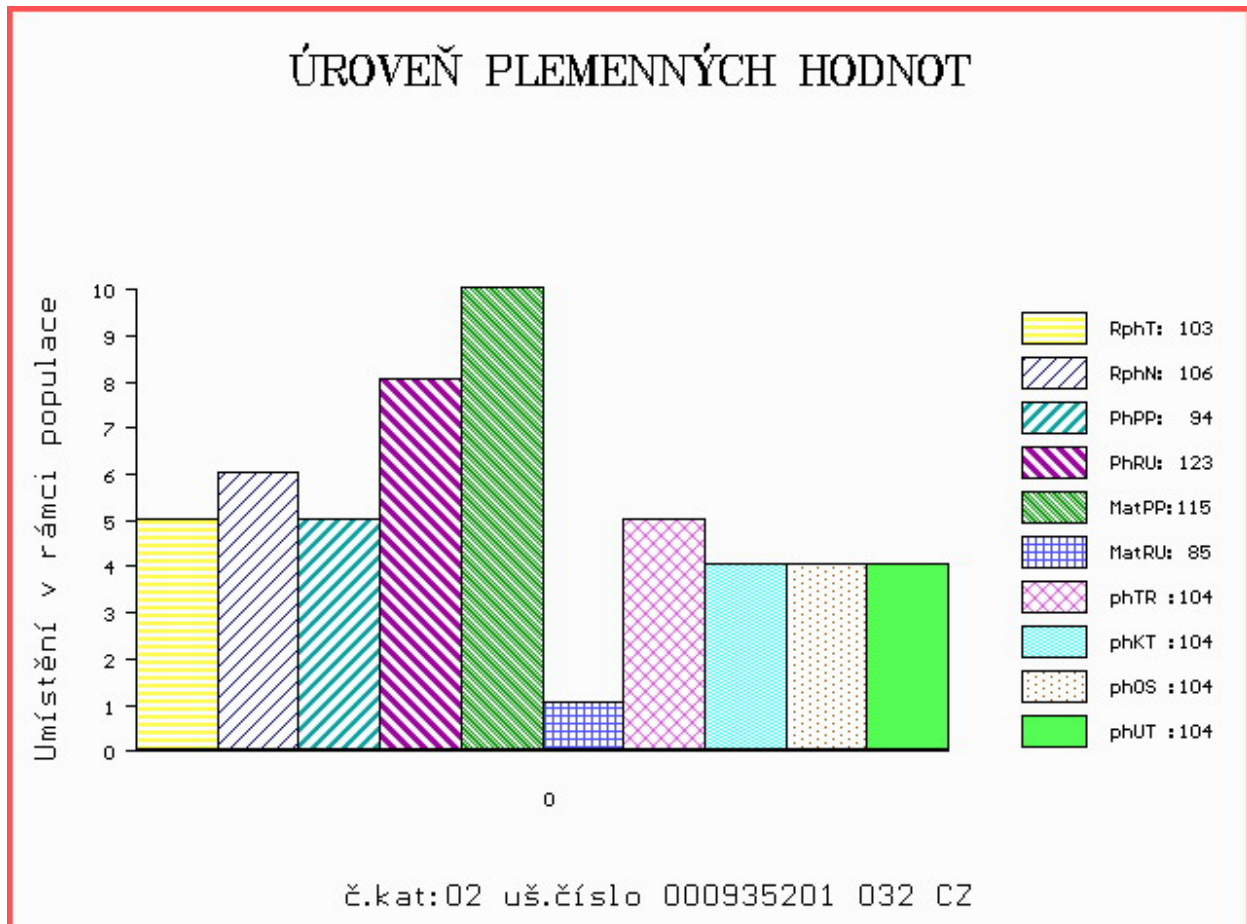

Číslo : 935203 032 CZ ELEV MĚCHOLUPSKÝ PP Číslo katalogu 3
 Dat.nar. : 23.10.2018 Plemeno : S100 Masný simentál
 Chovatel : Měcholupská zemědělská a.s.
 Majitel : Měcholupská zemědělská a.s.

OOO 290 062 HOTTE PP F 797 76.000 00797
 OO ZSI 036 HILLMANN P 76.000 28589
 MOO 7600025023 DE 76.000 25023

OTEC ZSI 095 HILLARY P 14.002 71905
 OMO 000 BICEPS BY 020609/01 7600020609
 MO 0 KORALLE BY5712315 2605002445
 MMO 7602720319 DE KLAUS BY 2720319 7602720319

OOM 273 719 VINGEGAARD BOLTON ET P 41524-01185
 OM ZSI 938 VINGEGAARD FYRST PP 41524-01338
 MOM 4152401217 DK VINGEGAARD DOLLY ET PP 41524-01217

MA 476312 932 CZ /1 ot P 427000476312932
 OMM ZSI 339 SUMMAT P 13.023 40203
 MM 123553 942 CZ P 061000123553942
 MMM 100872 407 CZ P 061000100872407

Vl.užit:nar: 49 *** kg ve 120d: 180 kg 210d: 322 kg 365d: 576 kg / kříž: 141 cm
 Přírustek v testu : 1716 g / 96 přírustek od narození: 1478 g / 92 šourek 36 cm
 Věk při ZV 486 dní aktuálně k 24.01.20 hmotnost: 726 kg výška v kříži: 145 cm

PLEMENNÉ HODNOTY										LINEARNÍ HODNOCENÍ							
	pp	ru	pp	ru	TR	KT	OS	UT	Hmot	kříž	TR	KT	OS	UT	CE		
BÝK	PE	104	106	ME	93	112	103	97	96	97							
MATKA	PE	103	105	ME	97	115	105	96	94	96	725	149	27	22	19	7	75
OTEC	PE	95	101	ME	84	112	95	96	97	96	0	0	0	0	0	0	0

HODNOCEN: TR 8 / /10 KT / / OS / / UT Výsledek:

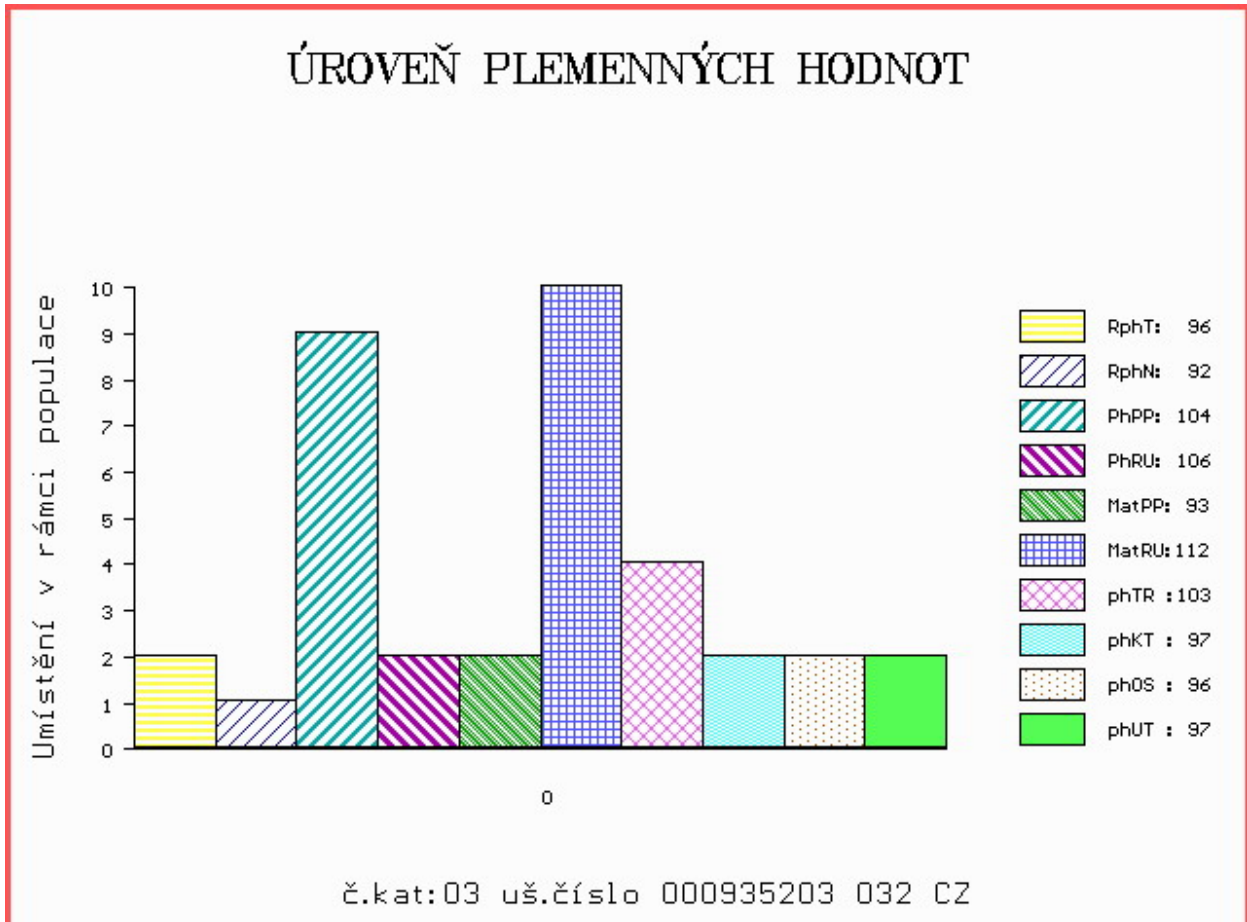

Číslo : 935204 032 CZ ENDE MĚCHOLUPSKÝ PP Číslo katalogu 4
 Dat.nar. : 24.10.2018 Plemeno : S100 Masný simentál
 Chovatel : Měcholupská zemědělská a.s.
 Majitel : Měcholupská zemědělská a.s.

OOO 269 502 SLIEVENAGH FANTASTIC M042510
 OO ZSI 390 LYKKE ATLANTIS P 41344-00347
 MOO 4134400294 DK LYKKE ULUPULU P 41344-00294

OTEC ZMS 449 LINDE GENERAL P 25171-01555

OMO 265 181 MARYWOOD NEW CENTURY 34F P P361342
 MO 2517101278 DK LINDE ULVEPIGEN P 25171-01278
 MMO 2517100911 DK LINDE LEMONA 25171-00911

OOM 273 719 VINGEGAARD BOLTON ET P 41524-01185
 OM ZSI 938 VINGEGAARD FYRST PP 41524-01338
 MOM 4152401217 DK VINGEGAARD DOLLY ET PP 41524-01217

MA 444024 932 CZ /1 ot PP 427000444024932

OMM SIP 684 OGAR Z LEŽNICE P 400000503724041
 MM 341520 932 CZ MILOS STAR PP 045000341520932
 MMM 129057 304 CZ MILOS STAR 4M P 045000129057304

Vl.užit:nar: 44 *** kg ve 120d: 236 kg 210d: 389 kg 365d: 677 kg / kříž: 141 cm
 Přírustek v testu : 1783 g / 107 přírustek od narození: 1744 g / 109 šourek 42 cm
 Věk při ZV 485 dní aktuálně k 24.01.20 hmotnost: 841 kg výška v kříži: 147 cm

PLEMENNÉ HODNOTY

LINEARNÍ HODNOCENÍ

	pp	ru	pp	ru	TR	KT	OS	UT	Hmot	kříž	TR	KT	OS	UT	CE		
BÝK	PE	105	130	ME	101	93	104	110	111	110							
MATKA	PE	101	107	ME	97	120	103	101	101	101	867	143	24	21	20	7	72
OTEC	PE	80	137	ME	111	76	106	117	118	117	0	0	0	0	0	0	0

HODNOCEN: TR 9 / /10 KT / / OS / / UT Výsledek:

ÚROVEŇ PLEMENNÝCH HODNOT

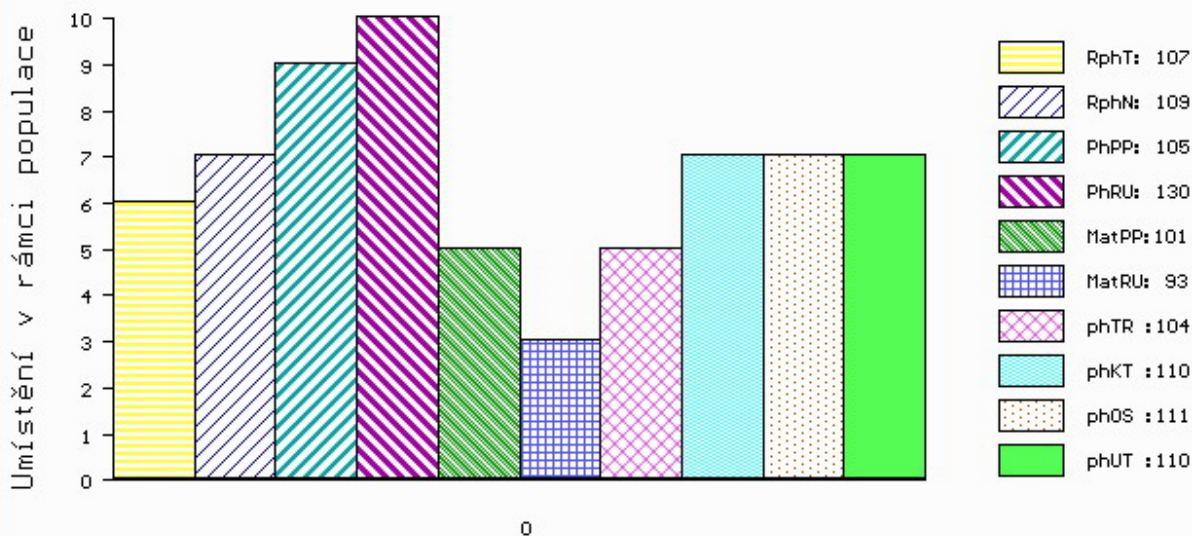

č.kat:04 uš.číslo 000935204 032 CZ

Číslo : 935205 032 CZ EXOT MĚCHOLUPSKÝ P* Číslo katalogu 5
 Dat.nar. : 25.10.2018 Plemeno : S100 Masný simentál
 Chovatel : Měcholupská zemědělská a.s.
 Majitel : Měcholupská zemědělská a.s.

OOO ZSI 283 LYKKE SIRIUS P 41344-00241
 OO ZSI 821 SNAEBUM CAMPARI PP 27907-00717
 MOO 2790700686 DK SNAEBUM THEODORA P 27907-00686

OTEC ZMS 277 WROXALL COCKER-LEEKY-SOUP 11PP M080195
 OMO 268 935 VINGEGAARD TEXAS P 41524-00940
 MO 203351700813 UK WROXALL WINDFALL-GRACE P F088007
 MMO 203351700575 UK WROXALL TALLENTED GRACE P F080676

OOM ZSI 284 HOLM ULRICK P 36545-00514
 OM ZSI 891 UMA Z PODLESÍ R 061000543075042
 MOM 122476 507 CZ P 061507122476

MA 380474 932 CZ /3 ot ARIE MĚCHOLUPSKÁ R 427000380474932
 OMM SIP 684 OGAR Z LEŽNICE P 400000503724041
 MM 302927 932 CZ MILOS MISS DYNASTY 31X R 045000302927932
 MMM 222673 961 CZ MILOS MISS DYNASTY 2R ET R 393000222673961

Vl.užit:nar: 55 *** kg ve 120d: 229 kg 210d: 387 kg 365d: 640 kg / kříž: 138 cm
 Přírustek v testu : 1816 g / 99 přírustek od narození: 1686 g / 100 šourek 41 cm
 Věk při ZV 484 dní aktuálně k 24.01.20 hmotnost: 824 kg výška v kříži: 145 cm

PLEMENNÉ HODNOTY										LINEARNÍ HODNOCENÍ							
	pp	ru	pp	ru	TR	KT	OS	UT		Hmot	kříž	TR	KT	OS	UT	CE	
BÝK	PE	93	132	ME	126	72	101	102	104	104							
MATKA	PE	94	115	ME	95	100	102	98	98	98	796	148	25	20	20	7	72
OTEC	PE	89	127	ME	135	60	109	105	106	110	0	0	0	0	0	0	0

HODNOCEN: TR 8 / /10 KT / / OS / / UT Výsledek:

ÚROVEŇ PLEMENNÝCH HODNOT

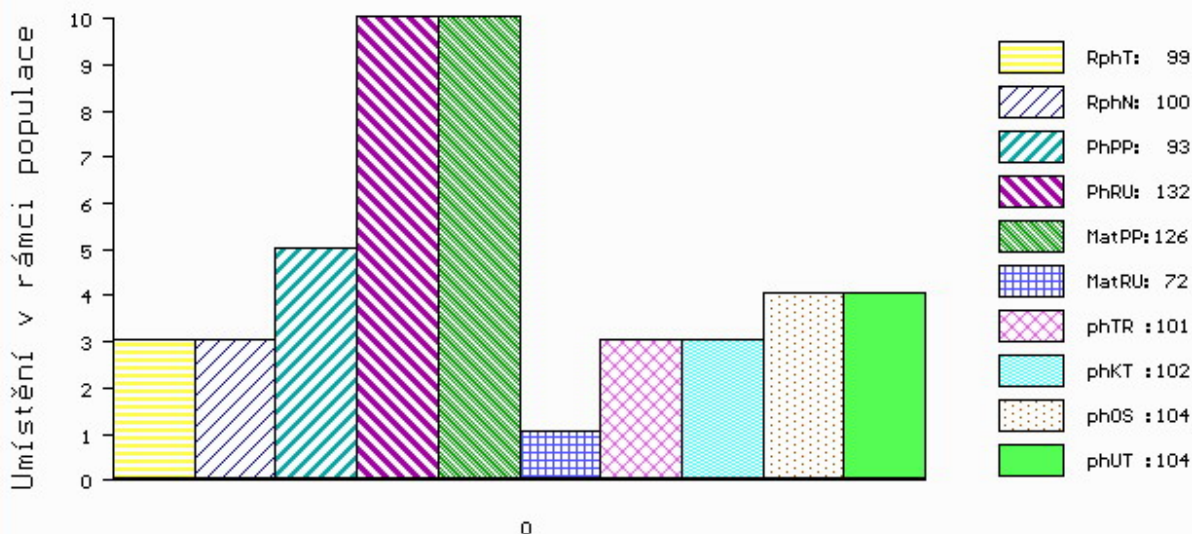

č.kat:05 uš.číslo 000935205 032 CZ

Číslo : 744316 071 CZ ESTON Z NOVÉ VODY PP Číslo katalogu 6
 Dat.nar. : 16.11.2018 Plemeno : S100 Masný simentál
 Chovatel : Reinold Manfred, Stará Červená Voda
 Majitel : Reinold Manfred, Stará Červená Voda

OOO 269 782 OMORGA PRINCE R M060676
 OO ZSI 564 VINGEGAARD COLORADO P 41524-01200
 MOO 4152400724 DK VINGEGAARD NANNA ET P 41524-00724

O TEC ZSI 769 TRAST VODNAŇSKÝ PP 145000701558031

OMO ZSI 006 PTL STOCK BROKER C079 1685676
 MO 10532 617 CZ GINA VODŇANSKÁ P 145617010532
 MMO 23514 267 CZ MS BCM JACKPOT 90D P G368330

OOM ZSI 390 LYKKE ATLANTIS P 41344-00347
 OM ZSI 695 SALIVAR P 402000562828081
 MOM 199542 931 CZ P 145000199542931

MA 234689 971 CZ /6 ot UMA Z NOVÉ VODY PP 429000234689971

OMM ZSI 159 JEZULÁTKO P 092381026993
 MM 168020 972 CZ SIMONA AGRO PP 060000168020972
 MMM 121143 611 CZ KLÁRA AGRO P 060000121143611

Vl.užit:nar: 39 *** kg ve 120d: 196 kg 210d: 334 kg 365d: 566 kg / kříž: 138 cm
 Přírustek v testu : 1775 g / 100 přírustek od narození: 1454 g / 100 šourek 41 cm
 Věk při ZV 462 dní aktuálně k 24.01.20 hmotnost: 670 kg výška v kříži: 142 cm

PLEMENNÉ HODNOTY

LINEARNÍ HODNOCENÍ

	pp	ru	ME	pp	ru	TR	KT	OS	UT	Hmot	kříž	TR	KT	OS	UT	CE	
BÝK	PE	113	115	ME	89	109	95	99	100	99							
MATKA	PE	106	118	ME	114	101	101	105	103	103	780	148	27	21	20	8	76
O TEC	PE	95	124	ME	82	109	112	105	104	106	730	142	27	21	20	7	75

HODNOCEN: TR 7 / / 9 KT / / OS / / UT Výsledek:

ÚROVEŇ PLEMENNÝCH HODNOT

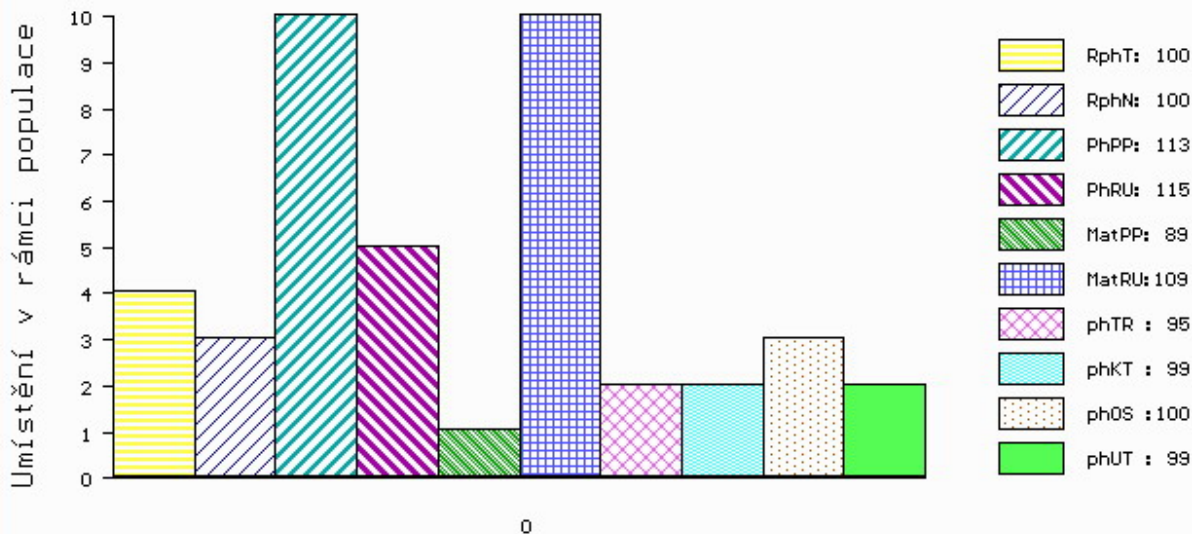

č.kat:06 uš.číslo 000744316 071 CZ

Číslo : 744317 071 CZ ERCAIL Z NOVÉ VODY P* Číslo katalogu 7
 Dat.nar. : 16.11.2018 Plemeno : S100 Masný simentál
 Chovatel : Reinold Manfred, Stará Červená Voda
 Majitel : Reinold Manfred, Stará Červená Voda

OOO 280 542 BLACKFORD HARVESTER M049570
 OO 280 541 HOCKENHULL WATERLOO M072160
 MOO 160873500016 UK HOCKENHULL GIRLIE 13TH ET T002348

OTEC ZMS 107 BEL DHU CAPERCAILLIE 11 R M079624

OMO 280 543 KILBRIDE FARM STRABANE M065449
 MO 500948700461 UK BLACKFORD WAGTAIL F089615
 MMO 500948700272 UK BLACKFORD SAFFRON F078792

OOM 268 240 SERUP REGENT P 41318-00491
 OM ZSI 495 HEDETOFT VITO PP 51546-02044
 MOM 5154601685 DK VIKINGHOLM PIA 51546-01685

MA 217902 971 CZ /5 ot P 429000217902971

OMM ZSI 367 HESTEHAVEN AXEL P 107267-00036
 MM 146716 972 CZ PP 060000146716972
 MMM 11921 972 CZ P 060000011921972

Vl.užit:nar: 53 *** kg ve 120d: 254 kg 210d: 396 kg 365d: 676 kg / kříž: 145 cm
 Přírustek v testu : 1975 g / 114 přírustek od narození: 1770 g / 120 šourek 38 cm
 Věk při ZV 462 dní aktuálně k 24.01.20 hmotnost: 821 kg výška v kříži: 149 cm

PLEMENNÉ HODNOTY

LINEARNÍ HODNOCENÍ

	pp	ru	pp	ru	TR	KT	OS	UT	Hmot	kříž	TR	KT	OS	UT	CE
BÝK PE	83	132	ME	96	94	115	114	112	115						
MATKA PE	102	121	ME	98	104	101	105	104	105	760	144	27	23	20	8 78
OTEC PE	86	131	ME	101	91	118	118	118	120	0	0	0	0	0	0

HODNOCEN: TR 10 / /10 KT / / OS / / UT Výsledek:

ÚROVEŇ PLEMENNÝCH HODNOT

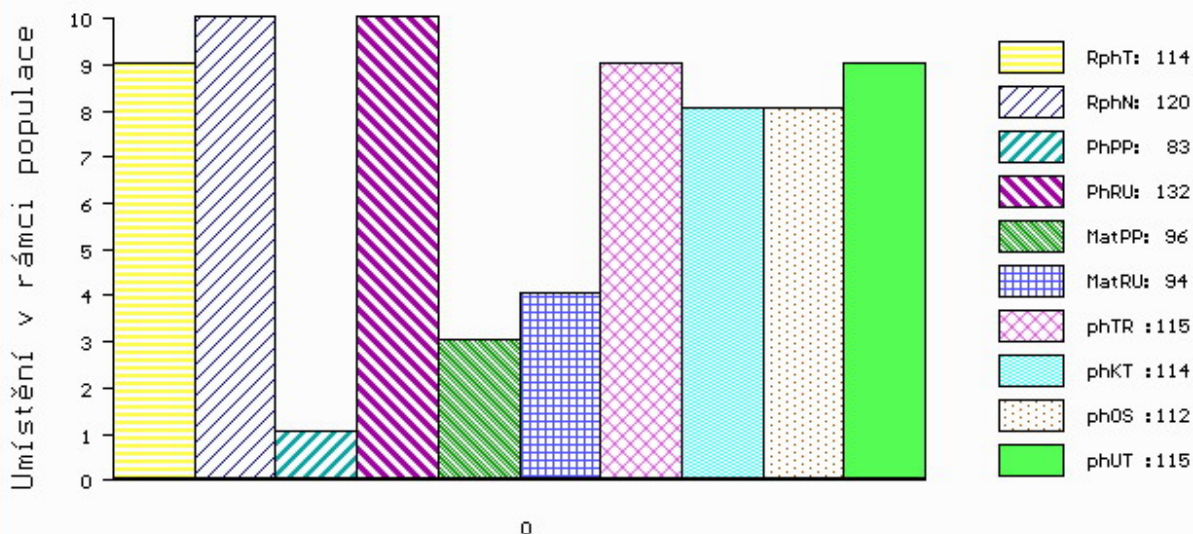

č.kat:07 uš.číslo 000744317 071 CZ

Číslo : 872596 032 CZ EMANS MĚCHOLUPSKÝ ET PP Číslo katalogu 8
 Dat.nar. : 17.11.2018 Plemeno : S100 Masný simentál
 Chovatel : Měcholupská zemědělská a.s.
 Majitel : Měcholupská zemědělská a.s.

OOO 269 782 OMORGA PRINCE R M060676
 OO 272 039 LYKKE BASSE P 41344-00371
 MOO 4134400326 DK LYKKE VANESSA P 41344-00326

OTEC ZMS 602 LYKKE LE MANS PP 41344-00538
 OMO ZSI 829 LANGO AUGUST/ATOS PP 17701-00844
 MO 4134400413 DK LYKKE DIDLINA PP 41344-00413
 MMO 4134400294 DK LYKKE ULUPULU P 41344-00294

OOM 280 541 HOCKENHULL WATERLOO M072160
 OM ZMS 107 BEL DHU CAPERCAILLIE 11 R M079624
 MOM 500948700461 UK BLACKFORD WAGTAIL F089615

MA 498107 932 CZ /2 ot ET P 427000498107932
 OMM ZSI 938 VINGEGAARD FYRST PP 41524-01338
 MM 380462 932 CZ ZUZKA MĚCHOLUPSKÁ PP 427000380462932
 MMM 117540 942 CZ P 061000117540942

Vl.užit:nar: 46 *** kg ve 120d: 234 kg 210d: 408 kg 365d: 688 kg / kříž: 142 cm
 Přírustek v testu : 2075 g / 113 přírustek od narození: 1785 g / 120 šourek 38 cm
 Věk při ZV 461 dní aktuálně k 24.01.20 hmotnost: 819 kg výška v kříži: 145 cm

PLEMENNÉ HODNOTY										LINEARNÍ HODNOCENÍ							
	pp	ru	pp	ru	TR	KT	OS	UT		Hmot	kříž	TR	KT	OS	UT	CE	
BÝK	PE	85	141	ME	89	94	106	105	105	106							
MATKA	PE	89	137	ME	86	114	107	105	104	105	1006	153	29	26	21	8	84
OTEC	PE	69	129	ME	105	81	114	114	113	116	915	152	29	25	25	9	88

HODNOCEN: TR 9 / /10 KT / / OS / / UT Výsledek:

ÚROVEŇ PLEMENNÝCH HODNOT

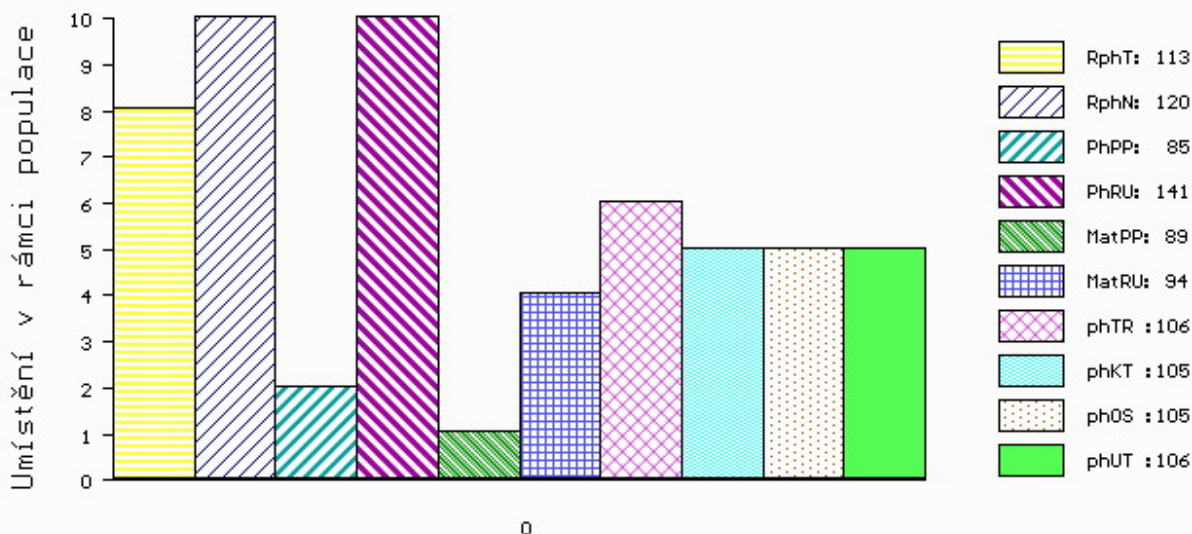

č.kat:08 uš.číslo 000872596 032 CZ

Číslo : 872599 032 CZ EWANS MĚCHOLUPSKÝ ET P* Číslo katalogu 9
 Dat.nar. : 20.11.2018 Plemeno : S100 Masný simentál
 Chovatel : Měcholupská zemědělská a.s.
 Majitel : Měcholupská zemědělská a.s.

OOO 269 782 OMORGA PRINCE R M060676
 OO 272 039 LYKKE BASSE P 41344-00371
 MOO 4134400326 DK LYKKE VANESSA P 41344-00326

O TEC ZMS 602 LYKKE LE MANS PP 41344-00538
 OMO ZSI 829 LANGO AUGUST/ATOS PP 17701-00844
 MO 4134400413 DK LYKKE DIDLINA PP 41344-00413
 MMO 4134400294 DK LYKKE ULUPULU P 41344-00294

OOM 280 541 HOCKENHULL WATERLOO M072160
 OM ZMS 107 BEL DHU CAPERCAILLIE 11 R M079624
 MOM 500948700461 UK BLACKFORD WAGTAIL F089615

MA 498107 932 CZ /2 ot ET P 427000498107932
 OMM ZSI 938 VINGEGAARD FYRST PP 41524-01338
 MM 380462 932 CZ ZUZKA MĚCHOLUPSKÁ PP 427000380462932
 MMM 117540 942 CZ P 061000117540942

Vl.užit:nar: 46 *** kg ve 120d: 212 kg 210d: 390 kg 365d: 631 kg / kříž: 142 cm
 Přírustek v testu : 1891 g / 109 přírustek od narození: 1619 g / 116 šourek 38 cm
 Věk při ZV 458 dní aktuálně k 24.01.20 hmotnost: 742 kg výška v kříži: 145 cm

PLEMENNÉ HODNOTY										LINEARNÍ HODNOCENÍ							
	pp	ru	pp	ru	TR	KT	OS	UT		Hmot	kříž	TR	KT	OS	UT	CE	
BÝK	PE	85	136	ME	89	98	109	108	107	109							
MATKA	PE	89	137	ME	86	114	107	105	104	105	1006	153	29	26	21	8	84
O TEC	PE	69	129	ME	105	81	114	114	113	116	915	152	29	25	25	9	88

HODNOCEN: TR 9 / /10 KT / / OS / / UT Výsledek:

ÚROVEŇ PLEMENNÝCH HODNOT

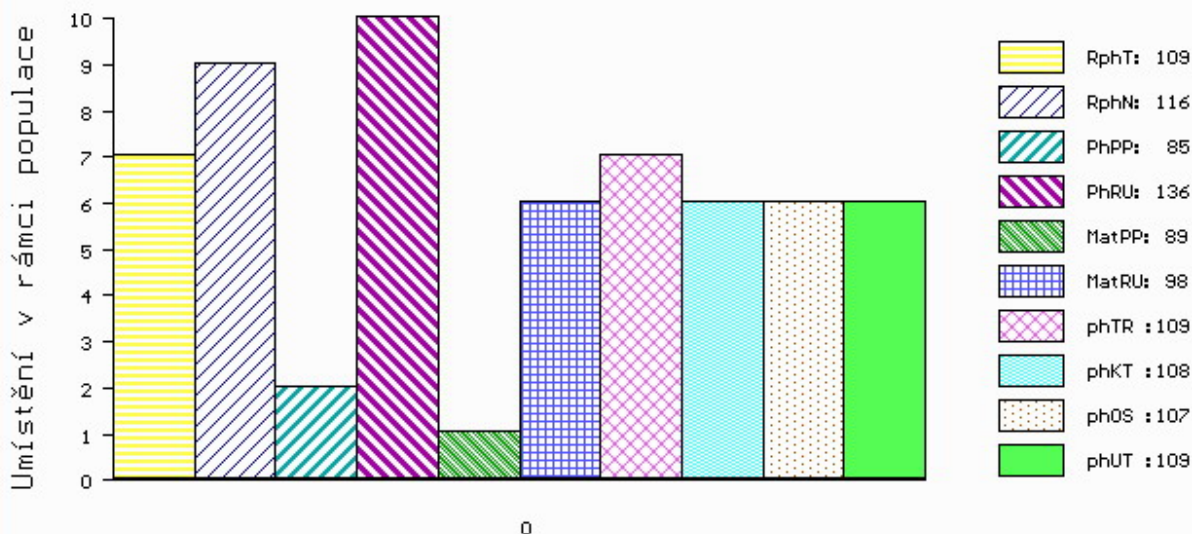

č.kat:09 uš.číslo 000872599 032 CZ

Číslo : 744320 071 CZ ECRIM Z NOVÉ VODY V* Číslo katalogu 10
 Dat.nar. : 30.11.2018 Plemeno : S100 Masný simentál
 Chovatel : Reinold Manfred, Stará Červená Voda
 Majitel : Reinold Manfred, Stará Červená Voda

OOO ZSI 495 HEDETOFT VITO PP 51546-02044
 OO 281 859 BAKKELY GENERAL P 89578-00227
 MOO 8957800181 DK BAKKELY DELTA 89578-00181

O TEC ZMS 279 BAKKELY JIMBALAYA PP 89578-00254
 OMO 281 860 VESTERBAEK SAMSON P 47717-00209
 MO 8957800121 DK BAKKELY VELVET P 89578-00121
 MMO 8957800087 DK BAKKELY THILDE R 89578-00087

OOM 280 541 HOCKENHULL WATERLOO M072160
 OM ZMS 107 BEL DHU CAPERCAILLIE 11 R M079624
 MOM 500948700461 UK BLACKFORD WAGTAIL F089615

MA 313031 971 CZ /2 ot BOSANA Z NOVÉ VODY P* 429000313031971
 OMM ZSI 367 HESTEHAVEN AXEL P 107267-00036
 MM 168019 972 CZ SIMONA AGRO P* 060000168019972
 MMM 11921 972 CZ P 060000011921972

Vl.užit:nar: 51 *** kg ve 120d: 251 kg 210d: 391 kg 365d: 651 kg / kříž: 141 cm
 Přírustek v testu : 2183 g / 122 přírustek od narození: 1721 g / 127 šourek 42 cm
 Věk při ZV 448 dní aktuálně k 24.01.20 hmotnost: 774 kg výška v kříži: 143 cm

PLEMENNÉ HODNOTY										LINEARNÍ HODNOCENÍ							
	pp	ru	pp	ru	TR	KT	OS	UT	Hmot	kříž	TR	KT	OS	UT	CE		
BÝK	PE	83	135	ME	108	96	112	114	112	113							
MATKA	PE	88	126	ME	111	112	104	113	114	113	820	150	28	23	23	8	82
O TEC	PE	77	131	ME	102	88	114	106	102	105	1270	157	29	24	22	8	83

HODNOCEN: TR 8 / /10 KT / / OS / / UT Výsledek:

ÚROVEŇ PLEMENNÝCH HODNOT

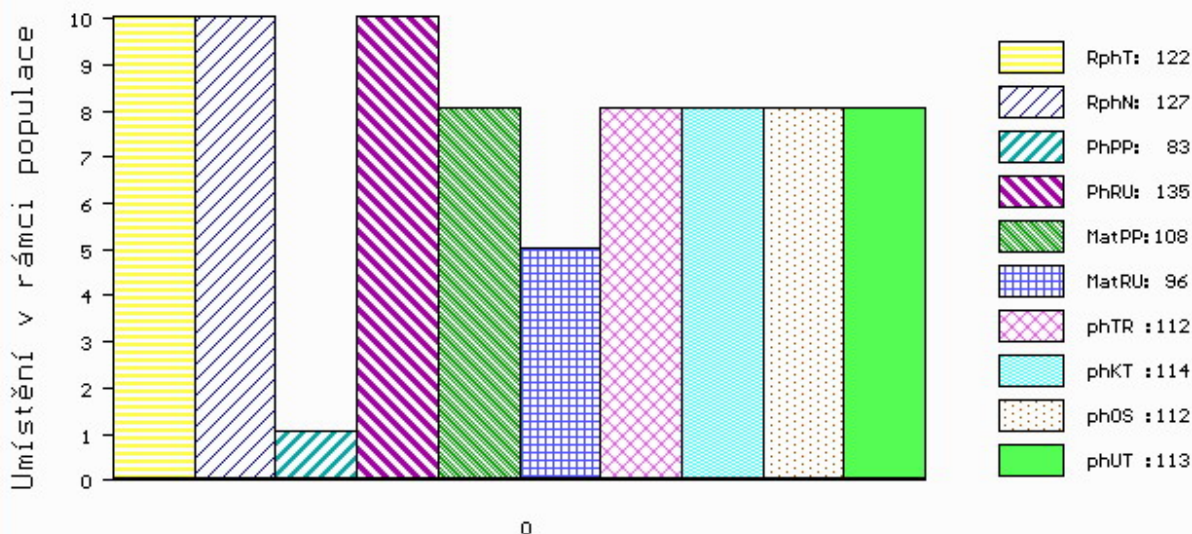

č.kat:10 uš.číslo 000744320 071 CZ

Číslo : 598197 042 CZ ELIÁŠ Z BĚSNA P* Číslo katalogu 11
 Dat.nar. : 02.12.2018 Plemeno : S100 Masný simentál
 Chovatel : Zemědělská společnost Blšany
 Majitel : Zemědělská společnost Blšany

OOO 269 597 LEO P 15.026 12937
 OO 262 530 LEON MB SIMENTAL P 15.026 39419
 MOO 1502612941 DE HEBA V 15.026 12941

Otec ZSI 719 HEDETOFT COLUMBUS PP 80185-00136

OMO 265 868 WLSF CELEBRITY CHIEF P PT260497
 MO 8018500057 DK HEDETOFT PATRICIA P 80185-00057
 MMO 2431100041 DK GITTE 24311-00041

OOM 269 782 OMORGA PRINCE R M060676
 OM ZSI 564 VINGEGAARD COLORADO P 41524-01200
 MOM 4152400724 DK VINGEGAARD NANNA ET P 41524-00724

MA 156566 942 CZ /4 ot P 037000156566942

OMM ZSI 342 VINGEGAARD SAMSON ET PP 41524-00918
 MM 106509 942 CZ P 037000106509942
 MMM 15456 942 CZ R 037000015456942

Vl.užit:nar: 46 ** kg ve 120d: 233 kg 210d: 343 kg 365d: 605 kg / kříž: 139 cm
 Přírustek v testu : 1933 g / 111 přírustek od narození: 1593 g / 109 šourek 40 cm
 Věk při ZV 446 dní aktuálně k 24.01.20 hmotnost: 712 kg výška v kříži: 143 cm

PLEMENNÉ HODNOTY

LINEARNÍ HODNOCENÍ

	pp	ru	ME	pp	ru	TR	KT	OS	UT	Hmot	kříž	TR	KT	OS	UT	CE	
BÝK	PE	97	118	ME	97	89	101	101	101	100							
MATKA	PE	100	111	ME	93	95	109	100	98	100	680	154	23	19	18	6	66
Otec	PE	91	111	ME	104	91	97	98	99	97	0	0	0	0	0	0	0

HODNOCEN: TR 8 / /10 KT / / OS / / UT Výsledek:

ÚROVEŇ PLEMENNÝCH HODNOT

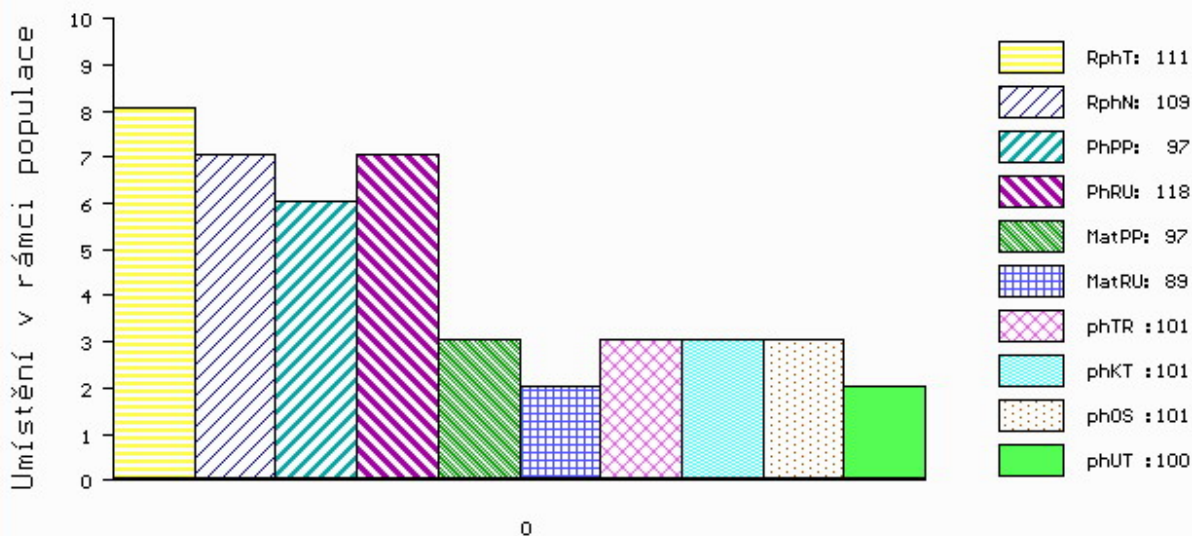

č.kat:11 uš.číslo 000598197 042 CZ

Číslo : **673867 072 CZ** ENTER VSACKO P* Číslo katalogu 12
 Dat.nar. : 03.12.2018 Plemeno : S100 Masný simentál
 Chovatel : Vsacko Hovězí, a.s.
 Majitel : Vsacko Hovězí, a.s.

OOO 262 692 HILLCREST CHAMPION PMMC017
 OO ZSI 807 CURAHEEN TYSON ET R 171059840126
 MOO 151420930180 IE RACEVIEW MERLE-BEAUTY BATM031

OTEC **ZMS** **201** **ZENTRUM VODŇANSKÝ P** **145000836371031**
 OMO ZSI 178 JIŘÍK VODŇANSKÝ P 145287117144
 MO 181049 931 CZ NORMA VODŇANSKÁ P 145000181049931
 MMO 124781 207 CZ LILIE VODŇANSKÁ P 145207124781

OOM ZSI 529 PĚŘEZ P 403000519020072
 OM PMS 399 UFÍK VSACKÝ R 403000576867072
 MOM 116557 981 CZ R 251000116557981

MA **228763 972 CZ** /3 ot P **403000228763972**
 OMM 269 600 VINGEGAARD MOSES ET P 41524-00625
 MM 4152401 109 DK VINGEGAARD BEATRIX P 41524-01109
 MMM 4152400871 DK VINGEGAARD ROMA P 41524-00871

Vl.užit:nar: **50 ***** kg ve 120d: **221** kg 210d: **344** kg 365d: **637** kg / kříž: **137** cm
 Přírustek v testu : **2133 g / 120** přírustek od narození: **1659 g / 124** šourek **37** cm
 Věk při ZV **445** dní aktuálně k 24.01.20 hmotnost: **742** kg výška v kříži: **142** cm

PLEMENNÉ HODNOTY

LINEARNÍ HODNOCENÍ

	pp	ru	pp	ru	TR	KT	OS	UT	Hmot	kříž	TR	KT	OS	UT	CE		
BÝK	PE	94	119	ME	91	104	104	109	111	111							
MATKA	PE	103	107	ME	100	110	108	103	100	104	748	148	25	20	16	6	67
OTEC	PE	91	129	ME	75	100	108	122	127	125	757	139	26	25	25	9	85

HODNOCEN: TR 8 / /10 KT / / OS / / UT Výsledek:

ÚROVEŇ PLEMENNÝCH HODNOT

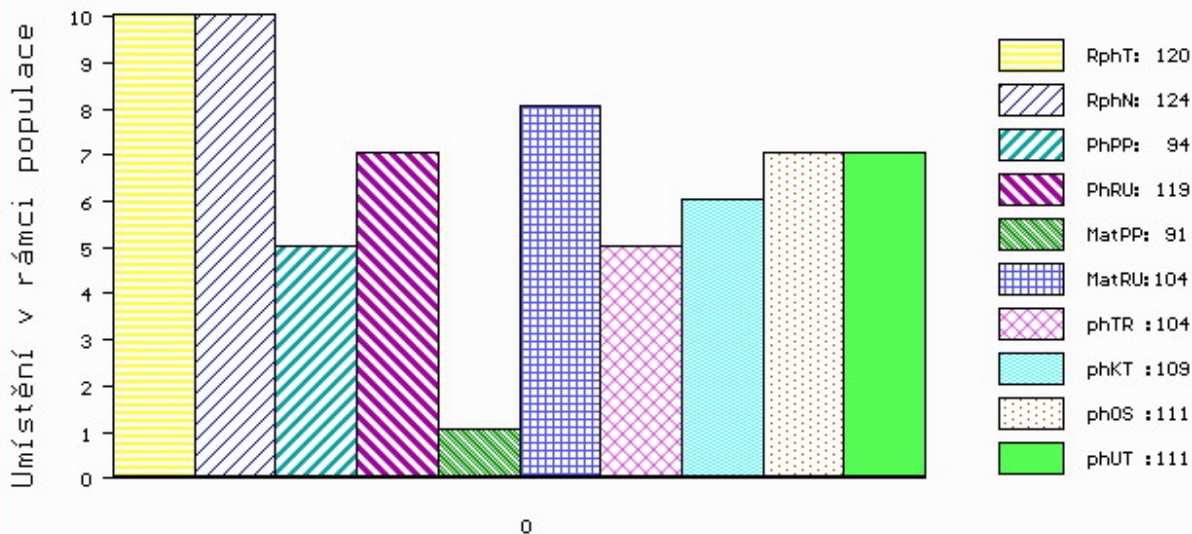

č.kat:12 uš.číslo 000673867 072 CZ

Číslo : 765767 071 CZ EMBLÉM Z NOVÉ VODY PP Číslo katalogu 13
 Dat.nar. : 07.12.2018 Plemeno : S100 Masný simentál
 Chovatel : Reinold Manfred, Stará Červená Voda
 Majitel : Reinold Manfred, Stará Červená Voda

OOO ZSI 495 HEDETOFT VITO PP 51546-02044
 OO 281 859 BAKKELY GENERAL P 89578-00227
 MOO 8957800181 DK BAKKELY DELTA 89578-00181

O TEC ZMS 279 BAKKELY JIMBALAYA PP 89578-00254
 OMO 281 860 VESTERBAEK SAMSON P 47717-00209
 MO 8957800121 DK BAKKELY VELVET P 89578-00121
 MMO 8957800087 DK BAKKELY THILDE R 89578-00087

OOM ZSI 390 LYKKE ATLANTIS P 41344-00347
 OM ZSI 689 SIVEN VODŇANSKÝ PP 145000624447031
 MOM 41078 931 CZ P 145000041078931

MA 313029 971 CZ /2 ot BONANZA Z NOVÉ VODY PP 429000313029971
 OMM 279 646 RENSDDORF P 09.745 90662
 MM 1501984 786 DE HERMINE VOM UCHTETAL ET PP 15.019 84786
 MMM 1500747994 DE HELLA VOM UCHTETAL P 15.007 47794

Vl.užit:nar: 51 *** kg ve 120d: 211 kg 210d: 355 kg 365d: 619 kg / kříž: 140 cm
 Přírustek v testu : 2191 g / 118 přírustek od narození: 1622 g / 118 šourek 43 cm
 Věk při ZV 441 dní aktuálně k 24.01.20 hmotnost: 721 kg výška v kříži: 142 cm

PLEMENNÉ HODNOTY										LINEARNÍ HODNOCENÍ							
	pp	ru	pp	ru	TR	KT	OS	UT	Hmot	kříž	TR	KT	OS	UT	CE		
BÝK	PE	83	124	ME	99	101	107	109	109	110							
MATKA	PE	88	116	ME	93	116	109	113	114	115	840	152	28	24	24	8	84
O TEC	PE	77	131	ME	102	88	114	106	102	105	1270	157	29	24	22	8	83

HODNOCEN: TR 8 / /10 KT / / OS / / UT Výsledek:

ÚROVEŇ PLEMENNÝCH HODNOT

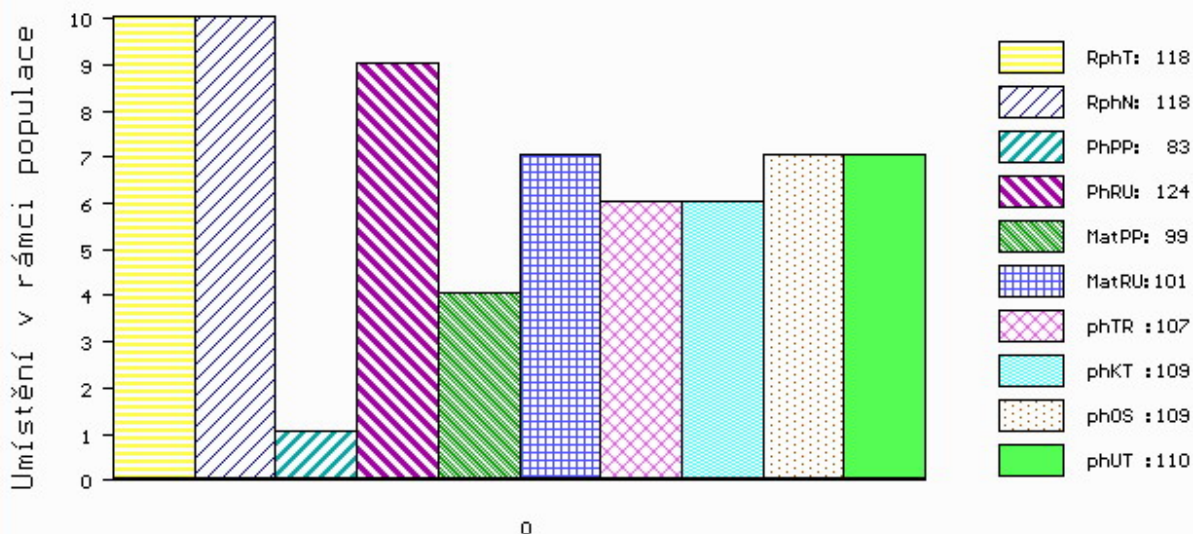

č.kat:13 uš.číslo 000765767 071 CZ

Číslo : 673874 072 CZ EPOS VSACKO P* Číslo katalogu 14
 Dat.nar. : 15.12.2018 Plemeno : S100 Masný simentál
 Chovatel : Vsacko Hovězí, a.s.
 Majitel : Vsacko Hovězí, a.s.

OOO 286 681 TISET VAGN P 26466-00101
 OO 286 669 TISET DARWIN P 26466-00121
 MOO 9142600011 DK BUCKLANDS MOLLY 91426-00011

O TEC ZMS 691 CURAHEEN GUNSHOT P 171059830538

OMO 262 692 HILLCREST CHAMPION PMMC017
 MO 171059830307 IE CURAHEEN CHEYENNE ET 171059830307
 MMO 171059850184 IE CURAHEEN WASHITA ET 171059850184

OOM 268 237 ROSAS PROBAT 79150-00139
 OM ZSI 284 HOLM ULRICK P 36545-00514
 MOM 3654500359 DK HOLM ROSA 36545-00359

MA 164845 972 CZ /3 ot P 403000164845972

OMM ZSI 529 PAŘEZ P 403000519020072
 MM 187554 972 CZ R 403000187554972
 MMM 131853 972 CZ R 403000131853972

Vl.užit:nar: 50 *** kg ve 120d: 210 kg 210d: 342 kg 365d: 635 kg / kříž: 139 cm
 Přírustek v testu : 2350 g / 119 přírustek od narození: 1654 g / 118 šourek 42 cm
 Věk při ZV 433 dní aktuálně k 24.01.20 hmotnost: 720 kg výška v kříži: 141 cm

PLEMENNÉ HODNOTY

LINEARNÍ HODNOCENÍ

	pp	ru	ME	pp	ru	TR	KT	OS	UT	Hmot	kříž	TR	KT	OS	UT	CE	
BÝK	PE	94	122	ME	101	92	101	106	106	107							
MATKA	PE	92	103	ME	91	110	98	103	103	103	739	145	22	20	15	6	63
O TEC	PE	99	137	ME	106	76	99	106	107	107	0	0	0	0	0	0	0

HODNOCEN: TR 8 / /10 KT / / OS / / UT Výsledek:

ÚROVEŇ PLEMENNÝCH HODNOT

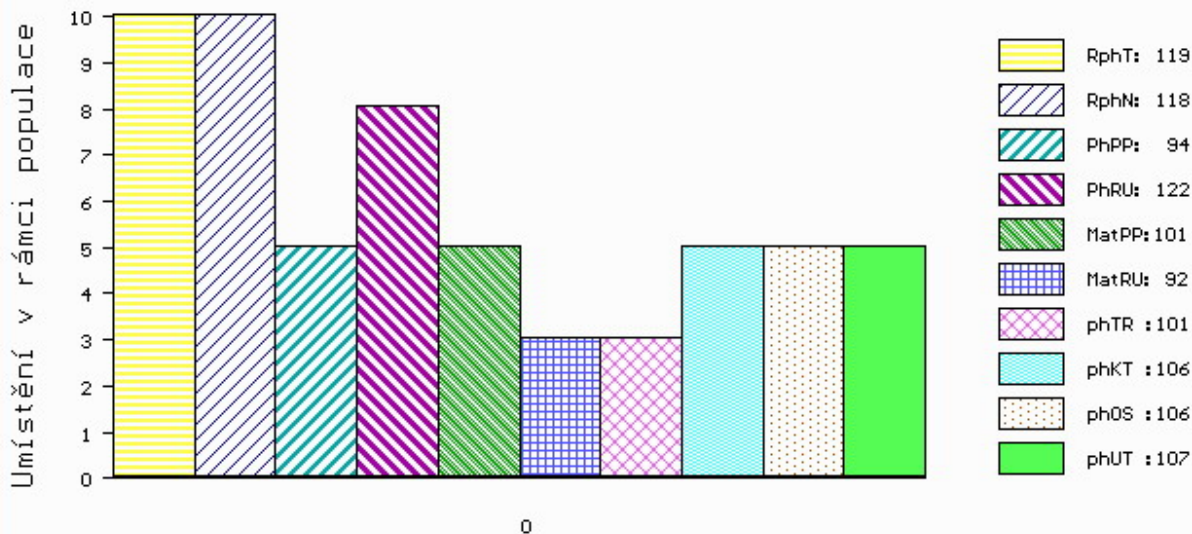

č.kat:14 uš.číslo 000673874 072 CZ

Číslo : 935208 032 CZ ELEN MĚCHOLUPSKÝ PP Číslo katalogu 15
 Dat.nar. : 15.12.2018 Plemeno : S100 Masný simentál
 Chovatel : Měcholupská zemědělská a.s.
 Majitel : Měcholupská zemědělská a.s.

OOO 269 782 OMORGA PRINCE R M060676
 OO 272 039 LYKKE BASSE P 41344-00371
 MOO 4134400326 DK LYKKE VANESSA P 41344-00326

Otec ZMS 602 LYKKE LE MANS PP 41344-00538

OMO ZSI 829 LANGO AUGUST/ATOS PP 17701-00844
 MO 4134400413 DK LYKKE DIDLINA PP 41344-00413
 MMO 4134400294 DK LYKKE ULUPULU P 41344-00294

OOM 268 504 STACHUS V 09.321 15586
 OM BJ 185 STEINADLER PP 09.376 31910
 MOM 932115555 DE HITZE 115 P 09.321 15555

MA 380476 932 CZ /3 ot ARMENKA MĚCHOLUPSKÁ PP 427000380476932

OMM SIP 684 OGAR Z LEŽNICE P 400000503724041
 MM 344553 932 CZ PP 427000344553932
 MMM 38631 932 CZ MILOS MISS POLL ANKONY 49P P 045000038631932

Vl.užit:nar: 57 *** kg ve 120d: 239 kg 210d: 372 kg 365d: 657 kg / kříž: 143 cm
 Přírustek v testu : 1858 g / 99 přírustek od narození: 1644 g / 98 šourek 37 cm
 Věk při ZV 433 dní aktuálně k 24.01.20 hmotnost: 723 kg výška v kříži: 144 cm

PLEMENNÉ HODNOTY

LINEARNÍ HODNOCENÍ

	pp	ru	pp	ru	TR	KT	OS	UT	Hmot	kříž	TR	KT	OS	UT	CE		
BÝK	PE	92	127	ME	97	91	109	105	104	107							
MATKA	PE	114	106	ME	76	112	99	96	96	97	916	147	25	22	20	7	74
Otec	PE	69	129	ME	105	81	114	114	113	116	915	152	29	25	25	9	88

HODNOCEN: TR 9 / /10 KT / / OS / / UT Výsledek:

ÚROVEŇ PLEMENNÝCH HODNOT

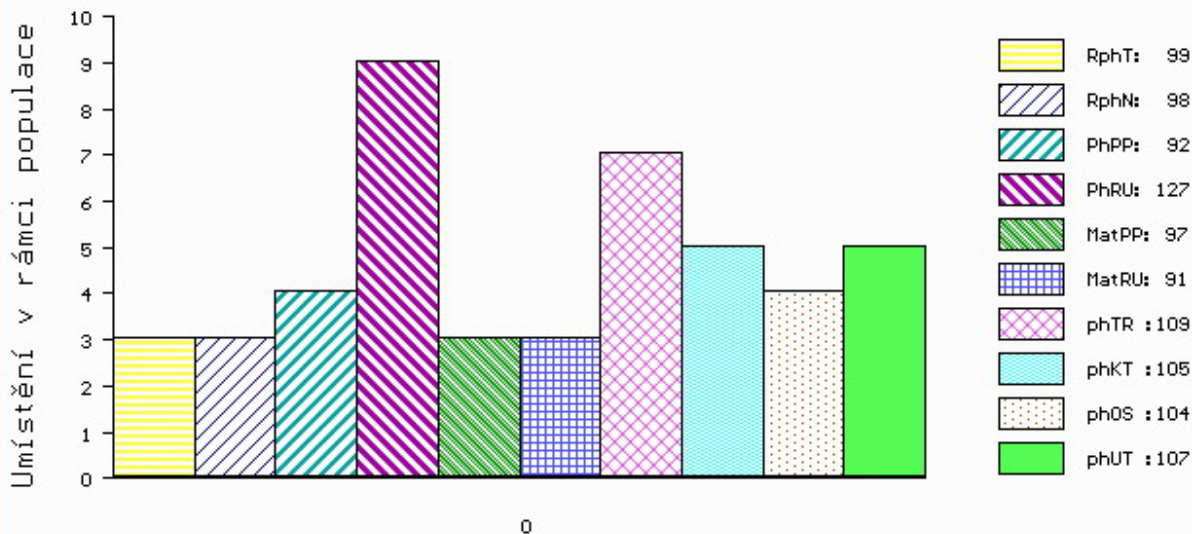

č.kat:15 uš.číslo 000935208 032 CZ

Číslo : **812959365 SK** **MOVIS DANNY PP** Číslo katalogu 16
 Dat.nar. : 16.12.2018 Plemeno : S100 Masný simentál
 Chovatel : MOVIS-AGRO,AK, spol.s r.o.Skalica
 Majitel : MOVIS-AGRO,AK, spol.s r.o.Skalica

OOO 267 857 DOVEFIELDS GALLANT M045537
 OO ZMS 105 CLONAGH TIGER GALLANT ET R I000656
 MOO 221283310330 IE CLONAGH NEVA GTBN017

OTEC ZMS 928 JAEGERGARD MAC P 63747-00661
 OMO ZSI 484 JAEGERGARD BISON P 63747-00551
 MO 6374700581 DK JAEGERGARD DAISY P 63747-00581
 MMO 6374700469 DK JAEGERGARD RAMBOLA 63747-00469

OOM 265 180 VINGEGAARD JERICHO P 41524-00558
 OM ZSI 713 VINGEGAARD COLUMBUS PP 41524-01197
 MOM 4152401073 DK VINGEGAARD AMALIE ET PP 41524-01073

MA 812242015 SK /2 ot P
 OMM ZSI 281 LYKKE ULF P 41344-00303
 MM 144058 CZ P 339000144058972
 MMM 3176 617 CZ FERNDALÉ POLFIN P 134617003176

Vl.užit:nar: **40** kg ve 120d: **203** kg 210d: **342** kg 365d: **566** kg / kříž: **139** cm
 Přírustek v testu : **1683 g / 96** přírustek od narození: **1436 g / 99** šourek **36** cm
 Věk při ZV **432** dní aktuálně k 24.01.20 hmotnost: **620** kg výška v kříži: **140** cm

PLEMENNÉ HODNOTY										LINEARNÍ HODNOCENÍ						
	pp	ru	pp	ru	TR	KT	OS	UT		Hmot	kříž	TR	KT	OS	UT	CE
BÝK	PE	102	120	ME	93	88	105	116	117	117						
MATKA	PE	85	120	ME	115	86	105	108	107	108	585 /	148	22	16	16	6 60
OTEC	PE	110	120	ME	75	89	104	119	121	119	700 /	140	22	22	22	8 74

HODNOCEN: TR 7 / / 9 KT / / OS / / UT Výsledek:

ÚROVEŇ PLEMENNÝCH HODNOT

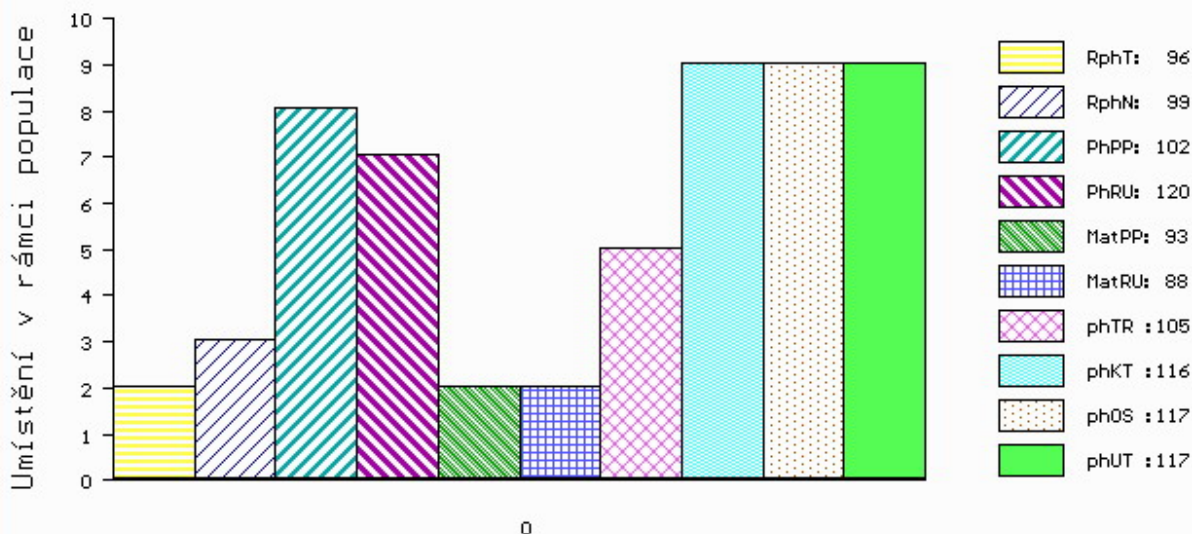

č.kat:16 uš.číslo 000812959 365 SK

Číslo : **812959366 SK** **MOVIS DASTIN PP** Číslo katalogu 17
 Dat.nar. : 26.12.2018 Plemeno : S100 Masný simentál
 Chovatel : MOVIS-AGRO,AK, spol.s r.o.Skalica
 Majitel : MOVIS-AGRO,AK, spol.s r.o.Skalica

OOO ZSI 599 REJNOK OD BÍLÉHO DOMU P 164000540733032
 OO ZSI 894 UMBRO P 296000695173032
 MOO 175304 932 CZ P 164000175304932

OTEC ZMS 407 ALIS LEŽNICKÝ PP 400000570079041

OMO 265 452 KOKO P 13.006 32358
 MO 1302340273 DE ELIS P 13.023 40273
 MMO 1300204723 DE ELA P 13.002 04723

OOM CHE 001 IMPULS AV HOG P SWE 93918
 OM ZMS 108 MUSTIK AV BOLLERUP P SWE 95610
 MOM 590630452 SE REBECKA AV BOLLERUP P SWE 97019

MA 812385716 SK /1 ot

OMM ZSI 281 LYKKE ULF P 41344-00303
 MM 144079 CZ CIBULKA POLFIN P 339000144079972
 MMM 99853 972 CZ P 339000099853972

Vl.užit:nar: **40** kg ve 120d: **225** kg 210d: **370** kg 365d: **627** kg / kříž: **141** cm
 Přírustek v testu : **2250 g / 111** přírustek od narození: **1660 g / 119** šourek **40** cm
 Věk při ZV **422** dní aktuálně k 24.01.20 hmotnost: **694** kg výška v kříži: **143** cm

PLEMENNÉ HODNOTY

LINEARNÍ HODNOCENÍ

	pp	ru	ME	pp	ru	TR	KT	OS	UT	Hmot	kříž	TR	KT	OS	UT	CE	
BÝK	PE	99	129	ME	93	95	108	112	112	113							
MATKA	PE	100	115	ME	112	90	100	95	93	94	696	145	23	18	17	6	64
OTEC	PE	85	136	ME	81	104	112	121	123	124	668	145	28	19	21	7	75

HODNOCEN: TR 9 / /10 KT / / OS / / UT Výsledek:

ÚROVEŇ PLEMENNÝCH HODNOT

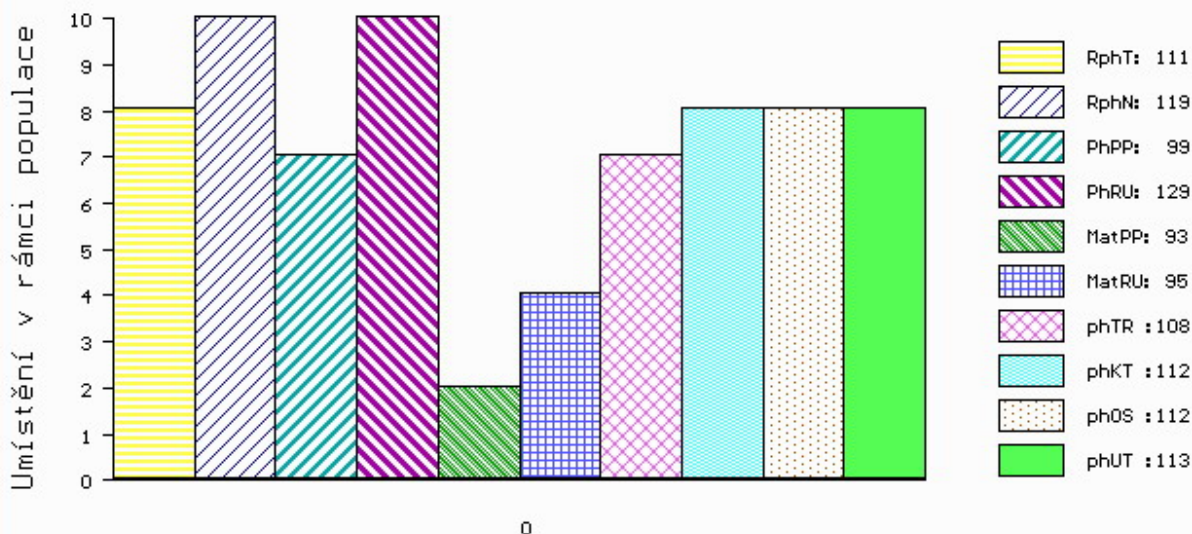

č.kat:17 uš.číslo 000812959 366 SK

Číslo : 935165 032 CZ EDEN MĚCHOLUPSKÝ Číslo katalogu 18
 Dat.nar. : 11.10.2018 Plemeno : T100 Charolais
 Chovatel : Měcholupská zemědělská a.s.
 Majitel : Měcholupská zemědělská a.s.

OOO ZCH 450 LE REBEL 3695100770
 OO ZTI 247 VIZIR P 7121074461
 MOO 8932230816 FR RENGAINE 8932230816

Otec ZTI 590 ROMEO Z BORU V 386000590710021

OMO ZCH 701 NOVOTEL 5897127519
 MO 133472 921 CZ BLAŽENKA Z BORU 386000133472921
 MMO 111054 111 CZ 068111111054

OOM ZCH 573 PALADIN P 4240299352
 OM ZTI 200 ARTABAN P 2144170207
 MOM 2144170090 FR UNESCO 2144170090

MA 321407 932 CZ /4 ot V 412000321407932

OMM ZCH 468 INSEKTICID 041485102316
 MM 150205 932 CZ 045000150205932
 MMM 3910 417 CZ FUSEE MISS SUNRISE 47F CHPS P 015417003910

Vl.užit:nar: 53 *** kg ve 120d: 251 kg 210d: 407 kg 365d: 649 kg / kříž: 136 cm
 Přírustek v testu : 1683 g / 96 přírustek od narození: 1666 g / 101 šourek 39 cm
 Věk při ZV 498 dní aktuálně k 24.01.20 hmotnost: 836 kg výška v kříži: 146 cm

PLEMENNÉ HODNOTY

LINEARNÍ HODNOCENÍ

	pp	ru	pp	ru	TR	KT	OS	UT	Hmot	kříž	TR	KT	OS	UT	CE		
BÝK	PE	95	123	ME	116	99	113	105	101	104							
MATKA	PE	101	93	ME	106	103	102	97	95	96	798	143	23	22	19	7	71
Otec	PE	85	120	ME	122	110	109	114	113	114	860	146	29	25	26	10	90

HODNOCEN: TR 10 / /10 KT / / OS / / UT Výsledek:

ÚROVEŇ PLEMENNÝCH HODNOT

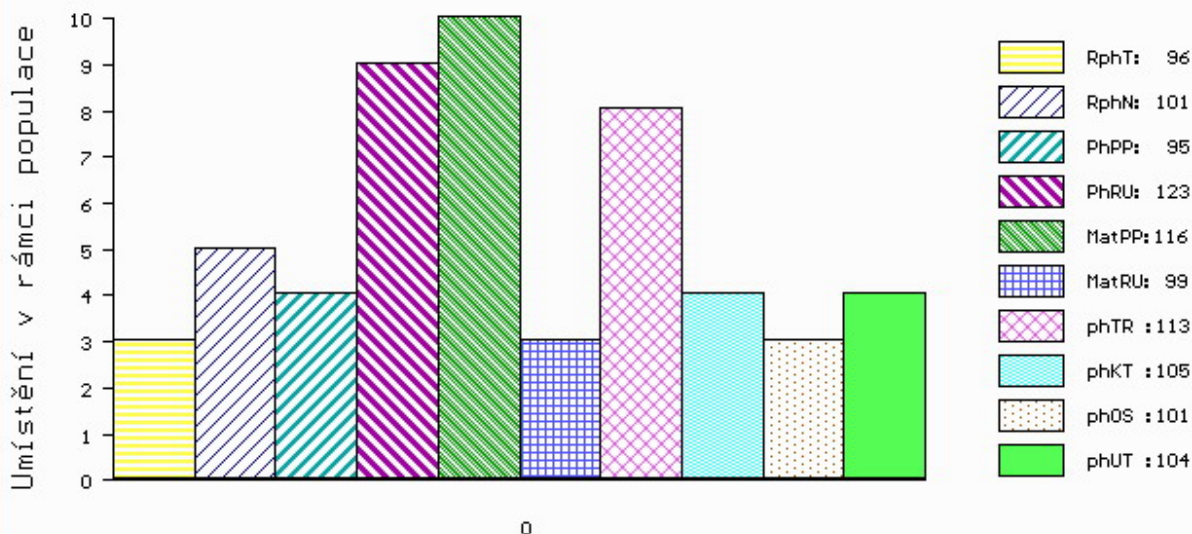

č.kat:18 uš.číslo 000935165 032 CZ

Číslo : 935166 032 CZ ELVIS MĚCHOLUPSKÝ P* Číslo katalogu 19
 Dat.nar. : 23.10.2018 Plemeno : T100 Charolais
 Chovatel : Měcholupská zemědělská a.s.
 Majitel : Měcholupská zemědělská a.s.

OOO 288 321 GOUVERNEUR 8574755231
 OO 288 320 IBRA MIC 7923521189
 MOO 7923520722 FR BRESILIENE 7923520722

OTEC ICH 399 MOMO 0339186079
 OMO ITI 071 UTRILLOMIC 0311403788
 MO 314552179 FR HACHETTE 0314552179
 MMO 312898793 FR DISCRERE 0312898793

OOM ZTI 098 LORSINI 8995106122
 OM ZTP 480 RATIN MĚCHOLUPSKÝ ET 412000571964032
 MOM 222064 931 CZ NINAY Z OSTRÉHO 253000222064931

MA 443898 932 CZ /2 ot P 412000443898932
 OMM ZCH 556 JOCK Z CUNKOVA P 253288119780
 MM 267247 932 CZ P 412000267247932
 MMM 187349 932 CZ 412000187349932

Vl.užit:nar: 45 *** kg ve 120d: 242 kg 210d: 389 kg 365d: 604 kg / kříž: 144 cm
 Přírustek v testu : 1600 g / 85 přírustek od narození: 1539 g / 89 šourek 37 cm
 Věk při ZV 486 dní aktuálně k 24.01.20 hmotnost: 750 kg výška v kříži: 147 cm

PLEMENNÉ HODNOTY										LINEARNÍ HODNOCENÍ							
	pp	ru	pp	ru	TR	KT	OS	UT	Hmot	kříž	TR	KT	OS	UT	CE		
BÝK	PE	113	123	ME	101	101	118	105	101	104							
MATKA	PE	109	105	ME	100	128	112	104	100	103	785	146	24	20	18	7	69
OTEC	PE	97	134	ME	109	77	111	106	105	105	784	150	28	22	21	7	78

HODNOCEN: TR 10 / /10 KT / / OS / / UT Výsledek:

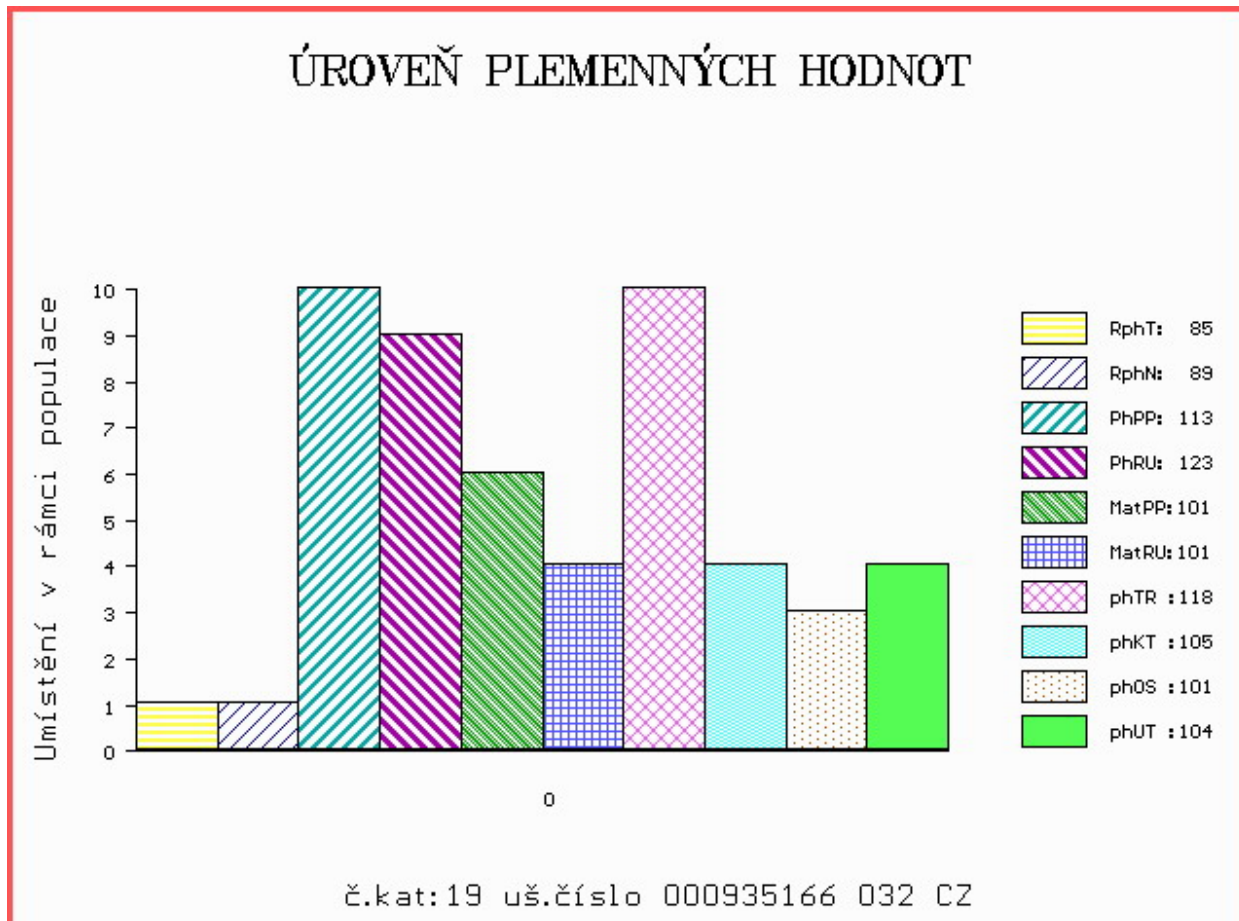

Číslo : 935168 032 CZ ERB MĚCHOLUPSKÝ Číslo katalogu 20
 Dat.nar. : 15.11.2018 Plemeno : T100 Charolais
 Chovatel : Měcholupská zemědělská a.s.
 Majitel : Měcholupská zemědělská a.s.

OOO ZTI 085 VIRGIL SC P 4240983344
 OO 285 127 GLAIEUL 7121802791
 MOO 7121749128 FR ETAPE 7121749128

OTEC ZIT 829 JAPON SC P 0311944018
 OMO 285 128 CACAO 1824457510
 MO 313730548 FR FRAISE 0313730548
 MMO 312256509 FR BUVETTE 0312256509

OOM 281 521 VELOURS 4928955829
 OM ZIT 516 CAMUEL 4928955988
 MOM 4928955733 FR TINA 4928955733

MA 476351 932 CZ /1 ot BARBIE MĚCHOLUPSKÁ
 OMM ZCH 468 INSEKTICID 041485102316
 MM 151497 932 CZ P 045000151497932
 MMM 861 417 CZ RGP DELILAH 11D P PFC209831

Vl.užit:nar: 48 *** kg ve 120d: 199 kg 210d: 315 kg 365d: 573 kg / kříž: 135 cm
 Přírustek v testu : 1966 g / 104 přírustek od narození: 1508 g / 102 šourek 39 cm
 Věk při ZV 463 dní aktuálně k 24.01.20 hmotnost: 704 kg výška v kříži: 139 cm

PLEMENNÉ HODNOTY										LINEARNÍ HODNOCENÍ							
	pp	ru	pp	ru	TR	KT	OS	UT		Hmot	kříž	TR	KT	OS	UT	CE	
BÝK	PE	99	117	ME	100	93	95	99	101	100							
MATKA	PE	95	121	ME	105	95	101	103	104	104	819	145	26	22	21	7	76
OTEC	PE	103	108	ME	103	93	106	104	104	105	0	0	0	0	0	0	0

HODNOCEN: TR 7 / /10 KT / / OS / / UT Výsledek:

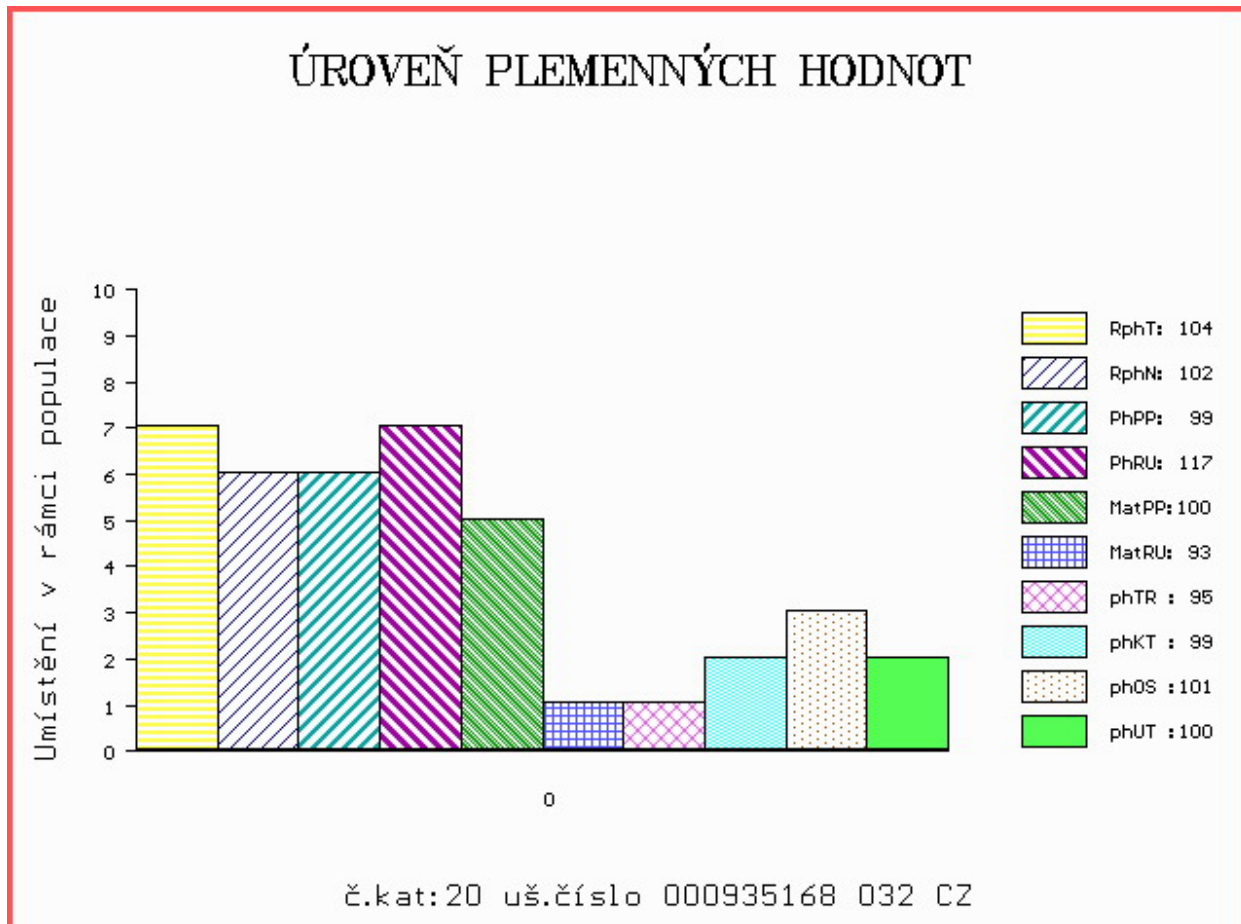

Číslo : 632250 051 CZ EMANUEL Z PEKLA Číslo katalogu 21
 Dat.nar. : 21.11.2018 Plemeno : T100 Charolais
 Chovatel : Farma Peklo s.r.o.
 Majitel : Jihočeský chovatel a.s.Č.Budějovice

OOO 265 304 IGLOO.MIC 0393100604
 OO 272 290 SYLVANER 1017031840
 MOO 1094100539 FR JUPE 1094100539

OTEC ZIT 520 FRONSAC 4522791134
 OMO ZCH 944 SAVIGNEUX 2101106933
 MO 4522796007 FR BALSAMINE 4522796007
 MMO 4522791051 FR SAVANE 4522791051

OOM ZCH 701 NOVOTEL 5897127519
 OM ZTI 083 VITTOZ RJ 4240974109
 MOM 7189120527 FR EPOPEE 7189120527

MA 166021 951 CZ /3 ot 423000166021951
 OMM ZCH 809 PINAY 8552394134
 MM 144307 951 CZ 423000144307951
 MMM 2138916642 FR BERCEUSE 2138916642

Vl.užit:nar: 49 * kg ve 120d: 217 kg 210d: 368 kg 365d: 616 kg / kříž: 136 cm
 Přírustek v testu : 2133 g / 113 přírustek od narození: 1625 g / 115 šourek 45 cm
 Věk při ZV 457 dní aktuálně k 24.01.20 hmotnost: 746 kg výška v kříži: 139 cm

PLEMENNÉ HODNOTY										LINEARNÍ HODNOCENÍ							
	pp	ru	pp	ru	TR	KT	OS	UT		Hmot	kříž	TR	KT	OS	UT	CE	
BÝK	PE	97	118	ME	107	101	112	112	111	113							
MATKA	PE	96	113	ME	101	115	103	110	111	110	892	148	26	22	20	7	75
OTEC	PE	96	113	ME	112	92	102	104	103	105	0	0	0	0	0	0	0

HODNOCEN: TR 7 / /10 KT / / OS / / UT Výsledek:

ÚROVEŇ PLEMENNÝCH HODNOT

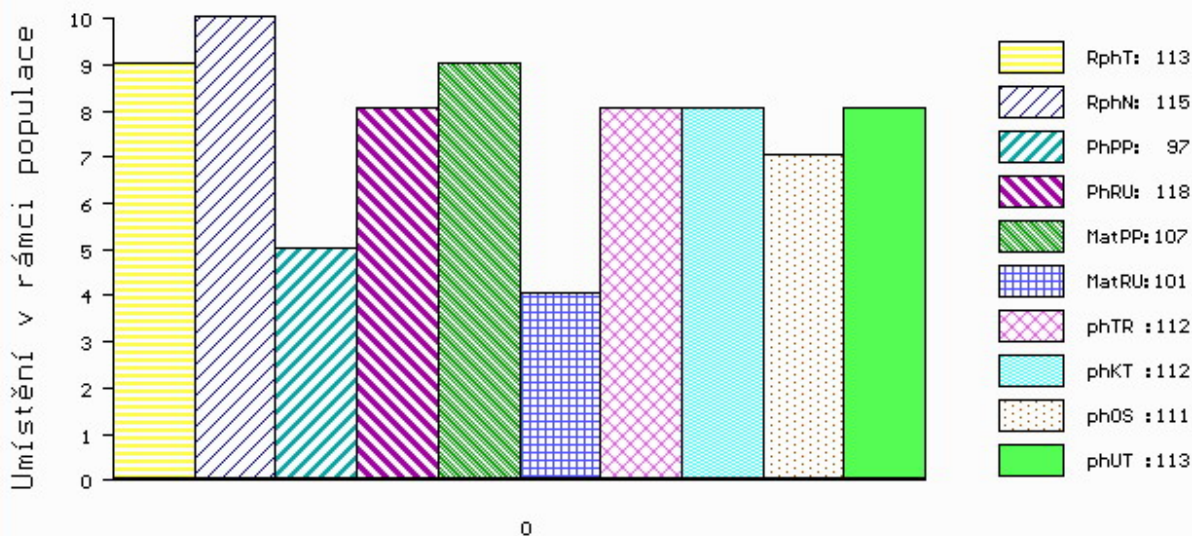

č.kat:21 uš.číslo 000632250 051 CZ

Číslo : 632251 051 CZ **EROTIK Z PEKLA** Číslo katalogu 22
 Dat.nar. : 27.11.2018 Plemeno : T100 Charolais
 Chovatel : Farma Peklo s.r.o.
 Majitel : Jihočeský chovatel a.s.Č.Budějovice

OOO 262 487 LANNION 2295002054
 OO ZTI 433 ROUKY 4522790926
 MOO 4597103635 FR NEBULEUSE 4597103635

O TEC ZTI 901 ERASMUS 8541877329
 OMO ZTI 088 RUSS 6334971421
 MO 8541871422 FR CHAROLAISE 8541871422
 MMO 7996102878 FR MOSAIQUE 7996102878

OOM ZCH 704 NATUR 3697010336
 OM ZIT 350 ATHOS 7121525280
 MOM 7121272214 FR TOPASE 7121272214

MA 203170 951 CZ /1 ot 423000203170951
 OMM ZTI 083 VITTOZ RJ 4240974109
 MM 166021 951 CZ 423000166021951
 MMM 144307 951 CZ 423000144307951

Vl.užit:nar: 49 * kg ve 120d: 185 kg 210d: 310 kg 365d: 546 kg / kříž: 135 cm
 Přírustek v testu : 1975 g / 98 přírustek od narození: 1435 g / 98 šourek 38 cm
 Věk při ZV 451 dní aktuálně k 24.01.20 hmotnost: 656 kg výška v kříži: 141 cm

PLEMENNÉ HODNOTY										LINEARNÍ HODNOCENÍ							
	pp	ru	pp	ru	TR	KT	OS	UT		Hmot	kříž	TR	KT	OS	UT	CE	
BÝK	PE	94	110	ME	90	107	103	98	96	98							
MATKA	PE	99	106	ME	89	109	101	99	98	98	778	153	27	20	18	7	72
O TEC	PE	100	114	ME	94	104	106	108	107	108	0	0	0	0	0	0	0

HODNOCEN: TR 8 / / 9 KT / / OS / / UT Výsledek:

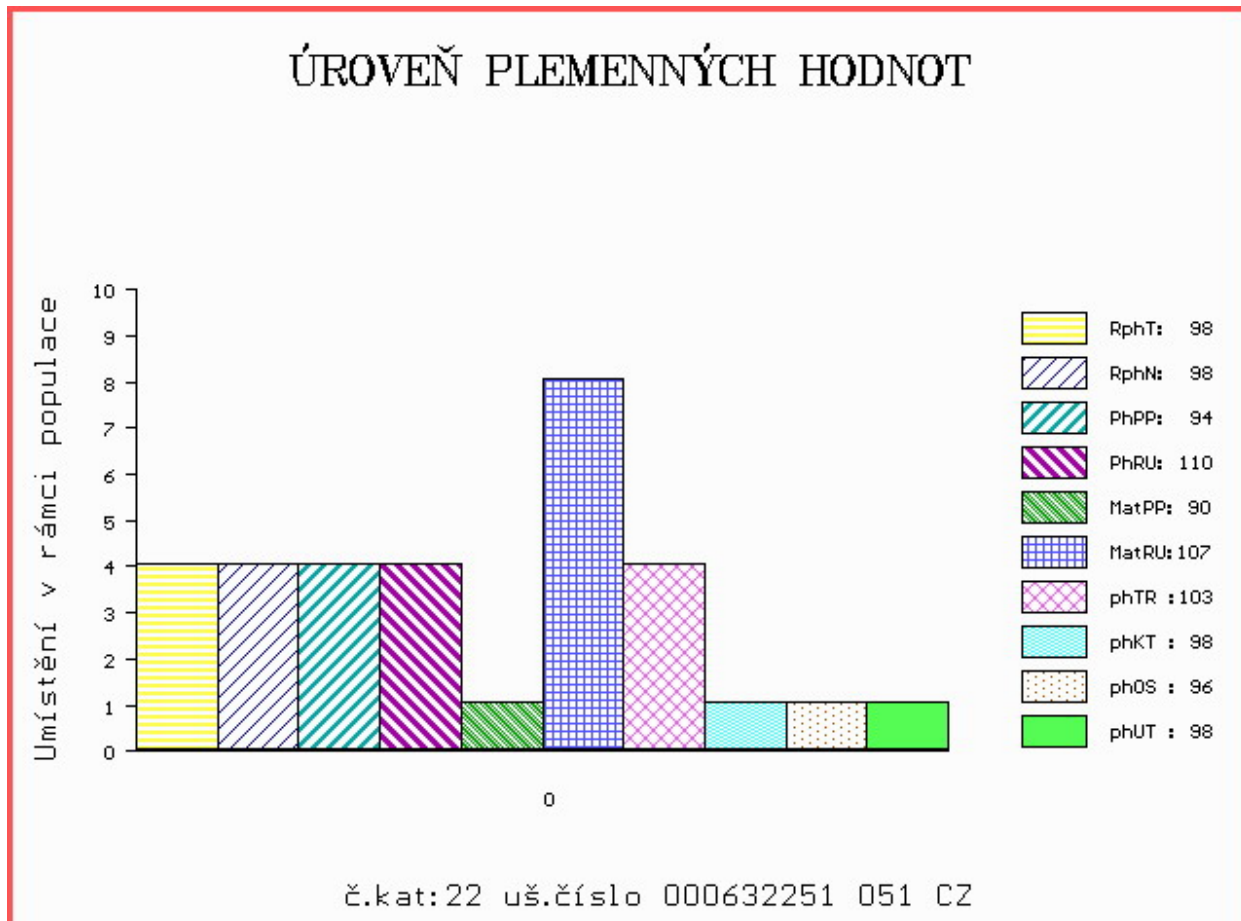

Číslo : 632253 051 CZ ENDY Z PEKLA Číslo katalogu 23
 Dat.nar. : 12.12.2018 Plemeno : T100 Charolais
 Chovatel : Farma Peklo s.r.o.
 Majitel : Jihočeský chovatel a.s.Č.Budějovice

OOO 265 304 IGLOO.MIC 0393100604
 OO 272 290 SYLVANER 1017031840
 MOO 1094100539 FR JUPE 1094100539

OTEC ZIT 520 FRONSAC 4522791134
 OMO ZCH 944 SAVIGNEUX 2101106933
 MO 4522796007 FR BALSAMINE 4522796007
 MMO 4522791051 FR SAVANE 4522791051

OOM 269 449 IDEALISTE RVS 1893105537
 OM ZTI 245 SUEDOIS 5811102125
 MOM 5813099561 FR PLUIE 5813099561

MA 144317 951 CZ /6 ot R 423000144317951
 OMM ZCH 517 NELSON 0397108304
 MM 7121505 730 FR ALLEGRESSE 7121505730
 MMM 7121369902 FR PARESSE 7121369902

Vl.užit:nar: 49 * kg ve 120d: 247 kg 210d: 382 kg 365d: 634 kg / kříž: 135 cm
 Přírustek v testu : 2125 g / 117 přírustek od narození: 1672 g / 118 šourek 38 cm
 Věk při ZV 436 dní aktuálně k 24.01.20 hmotnost: 731 kg výška v kříži: 139 cm

PLEMENNÉ HODNOTY										LINEARNÍ HODNOCENÍ							
	pp	ru	pp	ru	TR	KT	OS	UT		Hmot	kříž	TR	KT	OS	UT	CE	
BÝK	PE	102	121	ME	101	99	111	110	108	109							
MATKA	PE	105	113	ME	91	114	109	109	106	106	858	148	25	21	20	7	73
OTEC	PE	96	113	ME	112	92	102	104	103	105	0	0	0	0	0	0	0

HODNOCEN: TR 8 / /10 KT / / OS / / UT Výsledek:

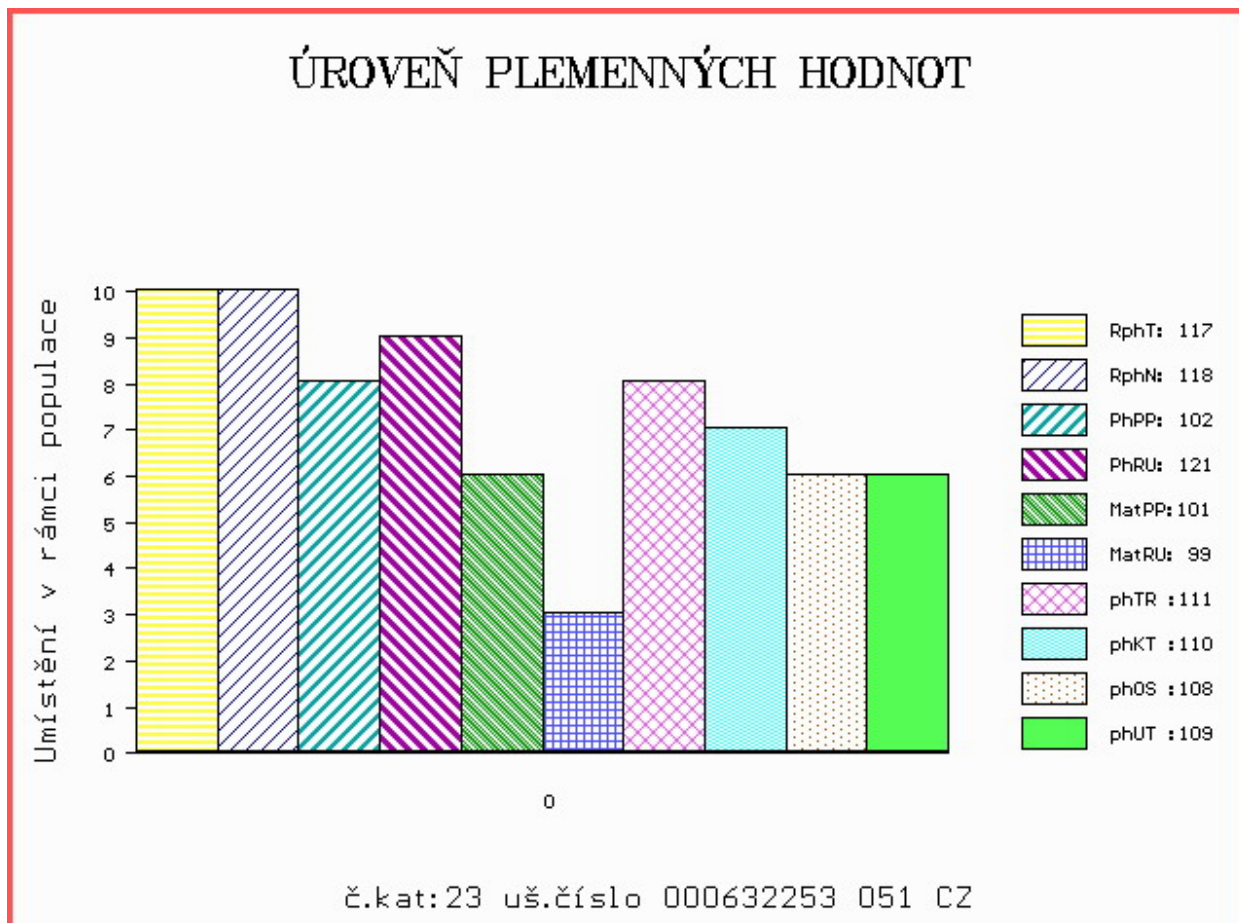

Číslo : 935174 032 CZ ERON MĚCHOLUPSKÝ Číslo katalogu 24
 Dat.nar. : 15.12.2018 Plemeno : T100 Charolais
 Chovatel : Měcholupská zemědělská a.s.
 Majitel : Měcholupská zemědělská a.s.

OOO ZCH 516 MAGENTA 4296105603
 OO ZTI 903 BUSINESS 7240585019
 MOO 7240589893 FR SEXYE 7240589893

Otec ZIT 965 BERAN Z TÝNIŠTĚ 411000578712041

OMO ZCH 574 OHIO 0398109454
 MO 118112 941 CZ PORADA Z TÝNIŠTĚ 411000118112941
 MMO 1010554411 FR UVILLE 1010554411

OOM ZCH 440 CHIRAN P 164390040212
 OM ZTI 031 NILSEN Z VESELÍČKA V 068000114597021
 MOM 111067 111 CZ JANKA Z VESELÍČKA 068000111067111

MA 267255 932 CZ /6 ot 412000267255932

OMM ZCH 839 MASTEK P 116000008842061
 MM 169856 932 CZ 412000169856932
 MMM 138930 304 CZ 3N 045000138930304

Vl.užit:nar: 59 *** kg ve 120d: 220 kg 210d: 386 kg 365d: 636 kg / kříž: 138 cm
 Přírustek v testu : 1708 g / 97 přírustek od narození: 1595 g / 99 šourek 35 cm
 Věk při ZV 433 dní aktuálně k 24.01.20 hmotnost: 705 kg výška v kříži: 141 cm

PLEMENNÉ HODNOTY

LINEARNÍ HODNOCENÍ

	pp	ru	ME	pp	ru	TR	KT	OS	UT	Hmot	kříž	TR	KT	OS	UT	CE	
BÝK	PE	92	126	ME	101	95	110	107	105	108							
MATKA	PE	98	105	ME	110	99	103	96	94	97	932 /	149	26	23	22	8	79
Otec	PE	98	123	ME	81	103	121	118	116	119	713 /	142	29	23	22	8	82

HODNOCEN: TR 9 / /10 KT / / OS / / UT Výsledek:

ÚROVEŇ PLEMENNÝCH HODNOT

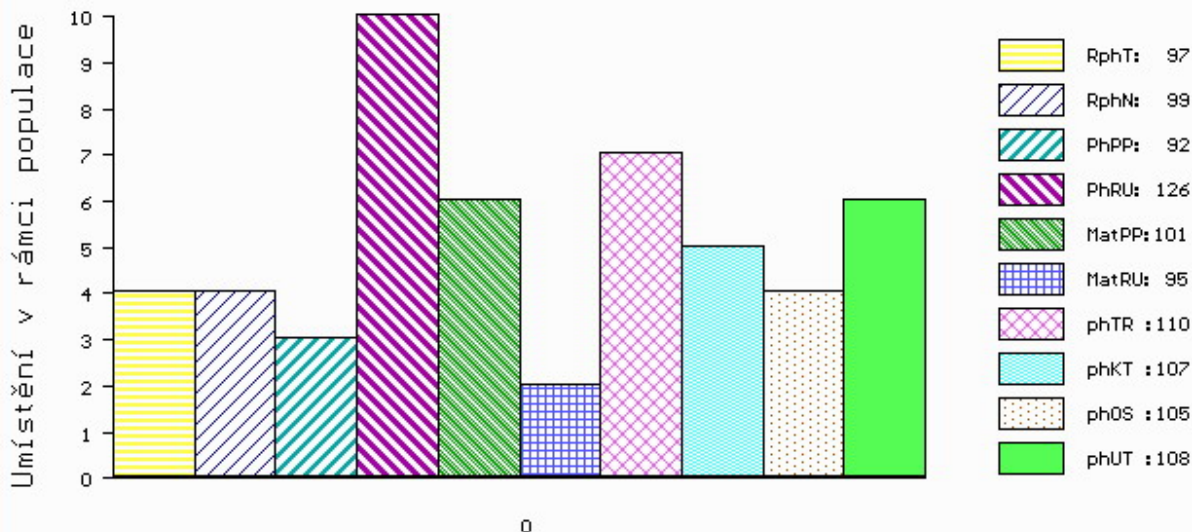

č.kat:24 uš.číslo 000935174 032 CZ

Číslo : 609824 041 CZ EPEROL Číslo katalogu 25
 Dat.nar. : 18.12.2018 Plemeno : T100 Charolais
 Chovatel : Farma Pastviny s.r.o., Pastviny
 Majitel : Farma Pastviny s.r.o., Pastviny

OOO ZCH 952 JOCRISSE 8594102027
 OO ZTI 899 BASTION 1001837008
 MOO 1001832311 FR TOUPIE 1001832311

OTEC ICH 426 EPERNAY 5109037940
 OMO ZCH 806 HABIT 7992101442
 MO 5103037502 FR UTILITE 5103037502
 MMO 5100037260 FR RAISSA 5100037260

OOM ZCH 942 UNICO SC PP 7121333571
 OM ZTI 436 BANJO SC P 5454732777
 MOM 5454497636 FR UNEPOPEE 5454497636

MA 141406 941 CZ /7 ot P 414000141406941
 OMM ZCH 944 SAVIGNEUX 2101106933
 MM 112068 941 CZ 414000112068941
 MMM 8543372034 FR UDINE 8543372034

Vl.užit:nar: 44 *** kg ve 120d: 197 kg 210d: 338 kg 365d: 576 kg / kříž: 136 cm
 Přírustek v testu : 1700 g / 97 přírustek od narození: 1493 g / 110 šourek 39 cm
 Věk při ZV 430 dní aktuálně k 24.01.20 hmotnost: 644 kg výška v kříži: 137 cm

PLEMENNÉ HODNOTY										LINEARNÍ HODNOCENÍ							
	pp	ru	pp	ru	TR	KT	OS	UT		Hmot	kříž	TR	KT	OS	UT	CE	
BÝK	PE	105	132	ME	104	93	102	111	113	111							
MATKA	PE	94	111	ME	107	98	110	109	109	110	842	146	23	19	20	7	69
OTEC	PE	103	130	ME	105	96	115	121	121	121	0	0	0	0	0	0	0

HODNOCEN: TR 7 / /10 KT / / OS / / UT Výsledek:

ÚROVEŇ PLEMENNÝCH HODNOT

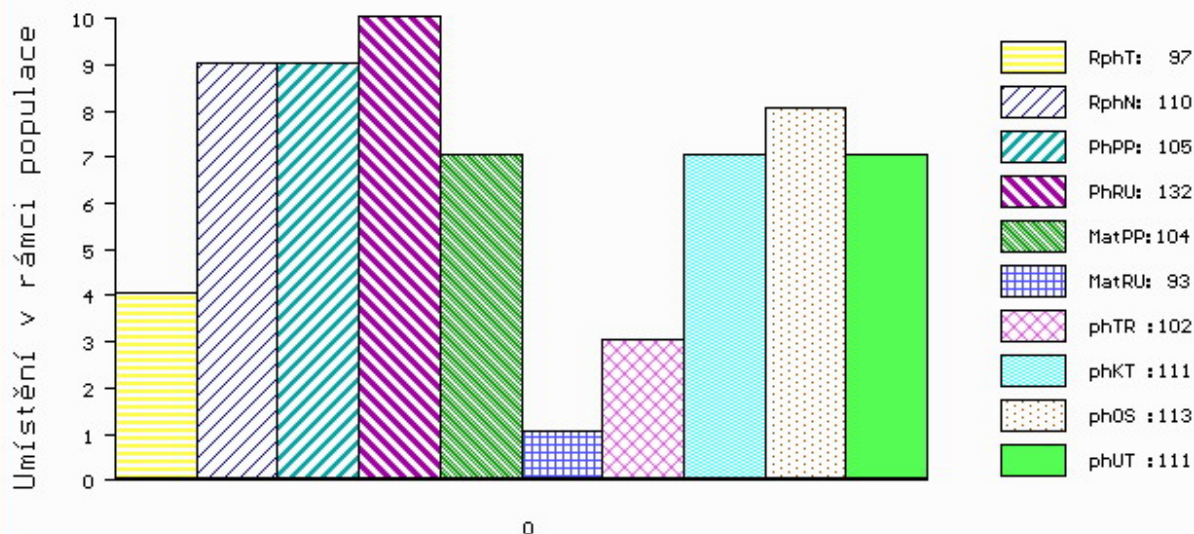

č.kat:25 uš.číslo 000609824 041 CZ

Číslo : 935169 032 CZ EMANUEL MĚCHOLUPSKÝ Číslo katalogu 26
 Dat.nar. : 18.12.2018 Plemeno : T100 Charolais
 Chovatel : Měcholupská zemědělská a.s.
 Majitel : Měcholupská zemědělská a.s.

OOO 288 321 GOUVERNEUR 8574755231
 OO 288 320 IBRA MIC 7923521189
 MOO 7923520722 FR BRESILIENE 7923520722

O TEC ICH 399 MOMO 0339186079
 OMO ITI 071 UTRILLOMIC 0311403788
 MO 314552179 FR HACHETTE 0314552179
 MMO 312898793 FR DISCRERE 0312898793

OOM ZTI 098 LORSINI 8995106122
 OM ZTP 480 RATIN MĚCHOLUPSKÝ ET 412000571964032
 MOM 222064 931 CZ NINAY Z OSTRÉHO 253000222064931

MA 380728 932 CZ /4 ot 412000380728932
 OMM ZTI 031 NILSEN Z VESELÍČKA V 068000114597021
 MM 204978 932 CZ P 412000204978932
 MMM 145087 304 CZ 4P P 045000145087304

Vl.užit:nar: 53 *** kg ve 120d: 287 kg 210d: 434 kg 365d: 635 kg / kříž: 137 cm
 Přírustek v testu : 1200 g / 74 přírustek od narození: 1537 g / 83 šourek 33 cm
 Věk při ZV 430 dní aktuálně k 24.01.20 hmotnost: 671 kg výška v kříži: 139 cm

PLEMENNÉ HODNOTY										LINEARNÍ HODNOCENÍ							
	pp	ru	pp	ru	TR	KT	OS	UT		Hmot	kříž	TR	KT	OS	UT	CE	
BÝK	PE	104	136	ME	104	89	109	106	105	106							
MATKA	PE	103	100	ME	99	118	95	99	99	99	790	146	24	19	19	6	68
O TEC	PE	97	134	ME	109	77	111	106	105	105	784	150	28	22	21	7	78

HODNOCEN: TR 8 / /10 KT / / OS / / UT Výsledek:

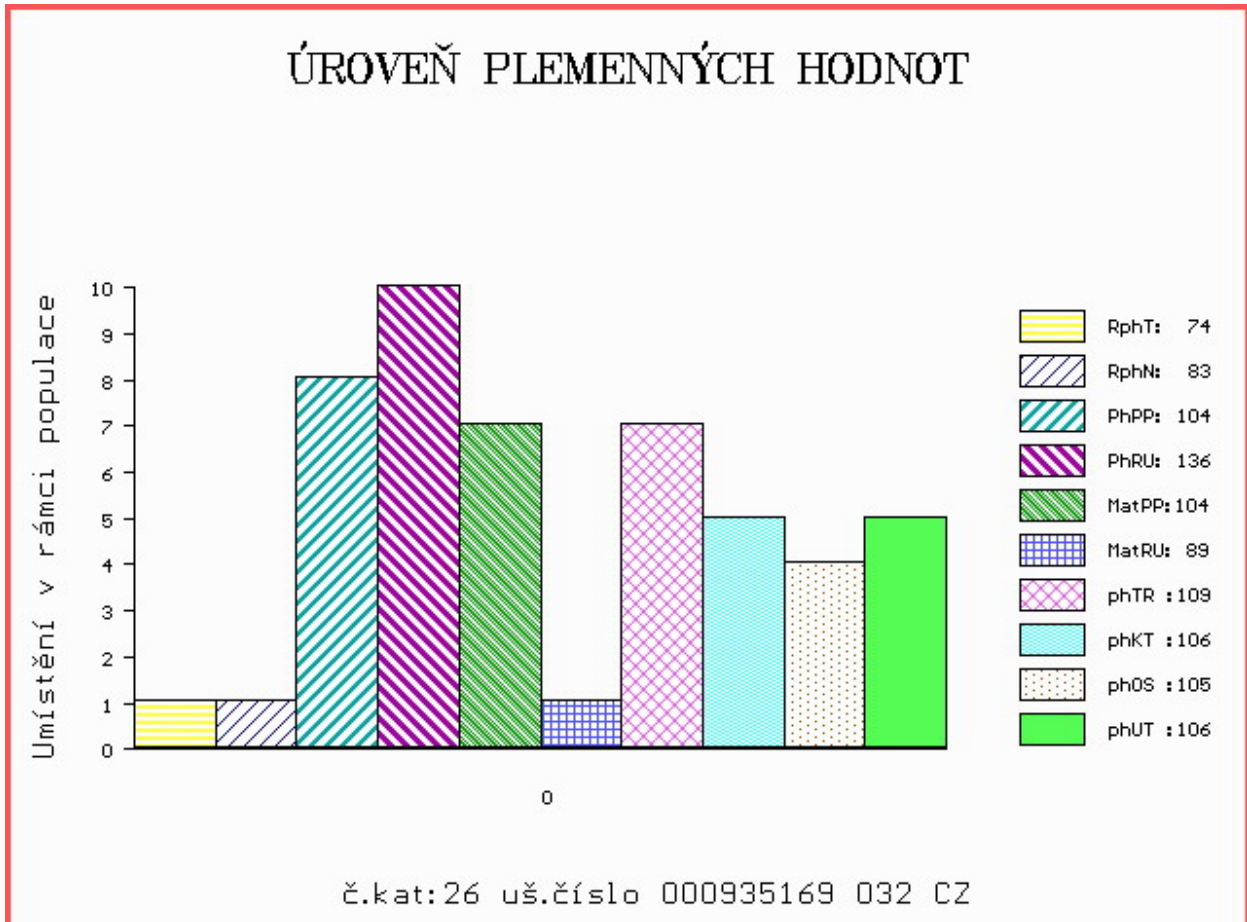

Číslo : 93246 034 CZ EBIO RED IKAR Číslo katalogu 27
 Dat.nar. : 31.12.2018 Plemeno : G100 Aberdeen Angus
 Chovatel : Zítek Jaroslav, Pechova Lhota
 Majitel : Zítek Jaroslav, Pechova Lhota

OOO 288 798 LOCKERLEY ROCKY E501 282556300501
 OO 288 797 LOCKERLEY KOUGAR H897 282556700897
 MOO 282556600560 UK LOCKERLEY KRUZ PRINCESS E560 282556600560

OTEC ZAI 619 LILEY RED DESIGNER R201 134793400201
 OMO 288 799 BAKKENS STRYKER 78030-00099
 MO 7803000212 DK BAKKENS RED DALLAS 78030-00212
 MMO 7803000095 DK BAKKENS AMANDA 78030-00095

OOM ZAA 691 TE MANIA RED LABEL ET VTM Z1023
 OM ZAI 172 MOSSHAL RED PHARAOH M172 562477601172
 MOM 542046500713 UK KINCARDINE CASTLE RED PEBBLE 542046500713

MA 181715 942 CZ /1 ot CHRISTA RED Z BRINKOVA 445000181715942
 OMM AAP 718 PUK RED ET 398000542290031
 MM 401832 931 CZ RED 035000401832931
 MMM 195167 931 CZ RED 035000195167931

Vl.užit:nar: 32 *** kg ve 120d: 184 kg 210d: 298 kg 365d: 538 kg / kříž: 132 cm
 Přírustek v testu : 1566 g / 94 přírustek od narození: 1386 g / 88 šourek 35 cm
 Věk při ZV 417 dní aktuálně k 24.01.20 hmotnost: 571 kg výška v kříži: 132 cm

PLEMENNÉ HODNOTY										LINEARNÍ HODNOCENÍ								
	pp	ru	pp	ru	TR	KT	OS	UT		Hmot	kříž	TR	KT	OS	UT	CE		
BÝK	PE	108	111	ME	91	104	99	103	104	102								
MATKA	PE	95	101	ME	100	118	91	105	110	104	614	/	133	22	22	20	7	71
OTEC	PE	106	118	ME	88	91	109	110	109	110	0	/	0	0	0	0	0	0

HODNOCEN: TR 5 / / 9 KT / / OS / / UT Výsledek:

