

# KATALOG ZÁKLADNÍHO VÝBĚRU

dne 14.4.2020

OPB Benešov

Začátek 9,00 hod.

Č. k.	Číslo býčka	OTEC st.reg.	DATUM NAROZENÍ	PLEM.	PŘÍRUSTEK (g)			CH O V A T E L		
					test RPH	živ.RPH				
1	748238	081 CZ	ZIT 782	09.01.19	T100	1783	93	1472	98	Indrák Kamil, Hodslavice
2	620268	041 CZ	ZIT 538	22.01.19	T100	1908	115	1493	116	UFARMA spol s.r.o., Čistá u Rovné
3	135431	064 CZ	ZIT 826	23.01.19	T100	1433	84	1461	89	Hatlák V.ing., Meziboří
4	748240	081 CZ	ICH 393	27.01.19	T100	1900	112	1747	116	Indrák Kamil, Hodslavice
5	765932	081 CZ	ZTI 085	28.01.19	T100	1400	87	1408	87	Rýdel Vlastimil, Hodslavice
6	135433	064 CZ	ICH 078	07.02.19	T100	1591	94	1578	94	Hatlák V.ing., Meziboří
7	688350	062 CZ	ZIT 799	07.02.19	T100	2158	109	1629	105	ZD Skály Benešov, družstvo
8	763730	081 CZ	ICH 184	08.02.19	T100	1966	113	1496	114	AGRO Huzová s.r.o.
9	763739	081 CZ	ICH 184	12.02.19	T100	1583	105	1457	108	AGRO Huzová s.r.o.
10	688352	062 CZ	ICH 398	14.02.19	T100	1783	105	1494	113	ZD Skály Benešov, družstvo
11	763744	081 CZ	ICH 006	14.02.19	T100	1908	112	1578	120	AGRO Huzová s.r.o.
12	688353	062 CZ	ICH 398	22.02.19	T100	1475	98	1360	102	ZD Skály Benešov, družstvo
13	620297	041 CZ	ZIT 282	24.02.19	T100	2183	107	1635	106	UFARMA spol s.r.o., Čistá u Rovné
14	688351	062 CZ	ICH 398	24.02.19	T100	1883	105	1656	114	ZD Skály Benešov, družstvo
15	694910	072 CZ	ICH 009	15.03.19	T100	1816	106	1465	107	JASNO, spol. s r.o. Jasenná
16	620304	041 CZ	ZIT 282	17.03.19	T100	1708	98	1495	97	UFARMA spol s.r.o., Čistá u Rovné
17	688356	062 CZ	ICH 398	23.03.19	T100	1908	108	1614	114	ZD Skály Benešov, družstvo
18	765709	081 CZ	ZIT 812	25.03.19	T100	1766	101	1443	102	Indrák Kamil, Hodslavice
19	773867	071 CZ	ZPT 404	25.03.19	T100	1875	107	1407	106	Družstvo Velký Újezd
20	620307	041 CZ	ZIT 282	28.03.19	T100	1600	93	1433	92	UFARMA spol s.r.o., Čistá u Rovné
21	765937	081 CZ	ICH 423	29.03.19	T100	1458	93	1461	95	Rýdel Vlastimil, Hodslavice
22	844906	053 CZ	ZLM 531	22.01.19	Y100	1391	98	1187	101	Avena s.r.o. Dlouhá Třebová
23	659804	072 CZ	ZIL 149	06.02.19	Y100	1333	93	1245	93	Švidrnochová Jana ing., Lutonina
24	844910	053 CZ	ZLM 531	19.02.19	Y100	1591	105	1210	109	Avena s.r.o. Dlouhá Třebová
25	753138	081 CZ	ZLM 658	24.02.19	Y100	1733	98	1443	103	Bystrianská Jana, Melč
26	123817	034 CZ	ZLM 659	11.03.19	Y100	1466	97	1355	96	Maletická farma s.r.o.
27	693612	072 CZ	ZLI 582	12.03.19	Y100	1400	99	1222	104	Lysák Pavel, Brumov-Bylnice
28	882408	021 CZ	ZBA 979	26.01.19	Q100	1741	105	1448	103	ZD Krásná Hora n.Vlt., a.s.
29	882413	021 CZ	ZBA 933	18.02.19	Q100	1675	103	1354	102	ZD Krásná Hora n.Vlt., a.s.
30	659803	072 CZ	ZPI 670	01.02.19	P100	1775	125	1392	127	Švidrnochová Jana ing., Lutonina
31	694124	072 CZ	ZPI 737	07.02.19	P100	1708	113	1405	117	Švidrnochová Jana ing., Lutonina
32	106809	064 CZ	ZPI 738	08.03.19	P100	1591	104	1496	106	Jarošová Zdeňka, Rosička
33	741341	071 CZ	UCK 005	06.01.19	UC100	1816	102	1543	105	Prontus agro, s.r.o., Ondřejovice

**Plemenné hodnoty uvedené v katalogu jsou počítány k 31.3.2020**

## Termíny základních výběrů a dražeb v roce 2020

**II. turnus - Býci narození 1.1.2019 - 31.3.2019 na OPB a OCH**

Den	Datum	Začátek *	OPB , chovatel	Ks **	Plemena	Dražba
Úterý	14.4.2020	9,00	OPB Benešov	33	CH,LI,PI,UC,BA	hodinu po skončení ZV
		9,00	Minaříková Hana,Hluk	1	BA	x
		9,00	Žižala Josef ml.,Úročnice	2	MS	x
		9,00	GASFARM s.r.o., Pelhřimov	3	GS	x
		10,00	IMOPA, a.s.Olbramovice	1	PP	x
		10,00	Dolňácko a.s.Hluk	1	BA	x
		11,00	Bouda Petr ing.,Voděrádky	4	CH	x
		13,00	Zobal Vlastimil ml.,Bor u Březnice	2	CH	x
		14,00	Šuranský Jaroslav,Otín,Planá u M.L.	4	CH	x
Středa	15.4.2020	9,00	OPB Benešov	36	MS	hodinu po skončení ZV
		9,00	Kaleta Marián, Třinec	3	MS	x
		9,00	Habr František ml.,SZ,Báňovice	4	MS	x
		9,00	Družstvo vlastníků Libeň - Vteln	3	CH	x
		10,00	Jalowiczorz Roman, Český Těšín	1	MS	x
		10,30	Niemiec Czeslaw,Dolní Žukov	5	LI	x
		11,00	Farma EGERT (ING) s.r.o.,Lásenice	6	AA	x
		11,00	ZEА - PROBIO, s.r.o., Žernov	1	CH	x
		12,00	Poruba Jan, Šenov u N./J.	2	LI	x
		12,00	Pavelka Roman,Javorník	1	PI	x
		13,00	K+K Břilice	1	CH	x
		13,30	Hromas Jan,Stvolínky	3	AA	x
		14,00	Klusáček Stanislav, Suchdol nad Lužnicí	1	LI	x
		14,30	Náš Dvůr s.r.o, Držovice	3	AA	x
		15,30	Lepša Vladimír,Pěčín	11	AA	x
16,00	Hejl Vlastimil, Chrastová Lhota	1	AA	x		
Čtvrtek	16.4.2020	9,00	OPB H.Jadruž	20	MS,CH	hodinu po skončení ZV
		9,00	ZD Podlesí Ročov	5	HE,MS	x
		9,00	Bystrianská Jana,Melč	3	LI	x
		9,00	Bystrianský Jan,Melč	2	LI	x
		10,30	VFU Brno ŠZP Nový Jičín	10	LI	x
		10,30	Zemědělská společnost Blšany	8	MS	x
		12,30	Breze a.s., Výsluní	5	AA	x
		14,00	Skalický J.,Libnov	9	AA	x
		14,30	Loos Adolf,Hora Svaté Kateřiny	6	LI	x
		16,00	Chlupáčková Hana,Ing.,Ležnice	7	MS	x
Pátek	17.4.2020	9,00	OPB Kundratice	20	MS,CH,AA	hodinu po skončení ZV
		9,00	Nováková Zdeňka,Veselé	2	LI	x
		10,00	Němec Eduard, Bynovec	1	LI	x
		11,30	Karban Kamil,Lhenice	3	CH	x
		14,00	Nečtinská zemědělská a.s.	36	LI	x
			Stříbrný Petr, Nečtiny	4	LI	x
Sobota	18.4.2020	9,00	Polák Jiří,Dolní Libochovů	1	MS	x
			Poláková Zdenka,Dolní Libochovů	2	MS	x
		11,00	ZD Pozovice	4	CH	x
		16,00	Dvořák Josef,ing.,Telecí	4	AA	x
Neděle	19.4.2020	9,00	Lux Jiří,ing.,Vlkov	1	CH	x
		10,30	Šeda J.,Helvíkovice	5	LI	x
		13,00	VETLABFARM s.r.o.Jakubovice	14	AA	x

<b>Pondělí</b>	<b>20.4.2020</b>	9,00	<b>OPB Osík</b>	53	CH	<i>hodinu po skončení ZV</i>
		9,00	<b>Šumavský angus spol.s r.o.Soběsuky</b>	14	AA	x
		11,00	<b>Měcholupská zemědělská a.s.</b>	8	CH,MS	x
		13,00	<b>Nejdl Martin, Zbyslav</b>	5	AA	x
<b>Úterý</b>	<b>21.4.2020</b>	9,00	<b>OPB Janovice</b>	42	MS,HE,AA,CH,BA	<i>hodinu po skončení ZV</i>
		9,00	<b>Seidl Jaroslav, Ptenín</b>	3	AA	x
		10,30	<b>Žaloudek Roman,Ptenín</b>	5	SS	x
		14,00	<b>Vrba Pavel Ing.,Úlíkov</b>	2	UU	x
<b>Den</b>	<b>Datum</b>	<b>Začátek *</b>	<b>OPB , chovatel</b>	<b>Ks</b>	<b>Plemena</b>	<b>Dražba</b>
<b>Středa</b>	<b>22.4.2020</b>	9,00	<b>OPB Cunkov</b>	46	LI,CH,BA	<i>hodinu po skončení ZV</i>
		15,00	<b>Daňhel Miroslav, s.r.o.</b>	2	CH,MS	x
		16,00	<b>ZOD "Blata" Sedlec</b>	1	MS	x
		16,30	<b>Černěveský Háj s.r.o.</b>	1	LI	x
<b>Čtvrtek</b>	<b>23.4.2020</b>	9,00	<b>OPB Cunkov</b>	42	AA,MS,UU,SA,PI	<i>hodinu po skončení ZV</i>
<b>Pátek</b>	<b>24.4.2020</b>	9,00	<b>OPB Osík</b>	34	LI	<i>hodinu po skončení ZV</i>
		9,00	<b>ZD Brloh</b>	21	AA,MS	x
		9,00	<b>Novák Petr, Sirá</b>	4	CH	x
		12,30	<b>Borovková Petra, Chlum</b>	3	AA	x
		13,00	<b>Denk Jaroslav, Hodousice</b>	7	AA,LI	x
		14,00	<b>Kubata Zdeněk,Vrábče</b>	7	AA	x
		15,30	<b>Šebelka Milan,SZ,Rančice</b>	4	AA	x
			<b>Šebelka Štěpán,Ing. Rančice</b>	2	AA	x
<b>Sobota</b>	<b>25.4.2020</b>	x	x	x	x	x
<b>Neděle</b>	<b>26.4.2020</b>	x	x	x	x	x
<b>Pondělí</b>	<b>27.4.2020</b>	9,00	<b>OPB Horní Dubňany</b>	49	MS	<i>hodinu po skončení ZV</i>
		8,00	<b>Kraml Eduard, Stachy</b>	3	SA	x
		9,00	<b>Statek Kašperské Hory s.r.o.</b>	2	MS	x
		10,00	<b>Trantírková Eva, Chlum</b>	1	LI	x
		11,00	<b>Javorská Marcela, Petrovice u Sušice</b>	1	BA	x
		11,30	<b>Tesárková Marie, Vlastějov</b>	1	PI	x
		12,00	<b>Zelený Jiří, Drouhaveč</b>	2	MS,HE	x
		13,00	<b>Kubal Radek, Albrechtice</b>	5	LI	x
		14,00	<b>Kubal Petr, Podmokly</b>	2	MS	x
		15,00	<b>AGRO Jiním,a.s.</b>	2	LI	x
		15,00	<b>Agrochyt s.r.o.Mohelno</b>	1	CH	x
		16,00	<b>Pecka Vladimír,Libětice</b>	1	MS	x
<b>Úterý</b>	<b>28.4.2020</b>	8,00	<b>Valenta Petr, Budyně</b>	2	MS	x
		9,00	<b>OPB Horní Dubňany</b>	45	CH,AA	<i>hodinu po skončení ZV</i>
		9,00	<b>Krejcar David, Těšínov</b>	1	SA	x
		9,30	<b>Sobolík Martin, Krč</b>	1	SA	x
		10,00	<b>Novotný Václav, Ing., Čičenice</b>	1	UU	x
		11,00	<b>ZD Selibov</b>	1	LI	x
		12,00	<b>Placanda Jakub, Křenovice</b>	7	MS	x
		14,00	<b>Sedlák František, Hrůtov</b>	1	LI	x
		15,00	<b>Tájek Jaroslav, Zvíkov</b>	4	CH	x
		16,00	<b>Hatlák V.ing.,Meziboří</b>	7	CH	x
<b>Středa</b>	<b>29.4.2020</b>	9,00	<b>OPB Todně - Březí</b>	21	LI,BA	<i>hodinu po skončení ZV</i>
		13,00	<b>Fousková Jitka, Nesměň</b>	1	LI	x
		14,00	<b>Řehout Martin, Besednice</b>	2	CH	x
		15,00	<b>Šedivý Jan,Smrhov</b>	3	MS	x
		15,00	<b>Opekar Jan,Chodeč</b>	1	AA	x

<b>Čtvrtek</b>	<b>30.4.2020</b>	9,00	<b>OPB Osík</b>	46	<i>MS,BA,AA,BB,BM,HE,PP,SA</i>	<i>hodinu po skončení ZV</i>
<b>Pátek</b>	<b>1.5.2020</b>	x	<i>svátek</i>	x	x	x
<b>Sobota</b>	<b>2.5.2020</b>	10,00	<b>Karsít Agro,a.s.Dubenec</b>	7	<i>CH</i>	x
		12,00	<b>Zuzánek J.,ing,Bernartice</b>	6	<i>CH</i>	x
<b>Neděle</b>	<b>3.5.2020</b>	x	x	x	x	x
<b>Pondělí</b>	<b>4.5.2020</b>	9,00	<b>Vondrušková Věra, Protivec</b>	2	<i>SA</i>	x
		9,00	<b>Vaniček Josef,Hojovice</b>	3	<i>AA</i>	x
		9,30	<b>Hodina František, Ing., Záblatí</b>	7	<i>LI,MS</i>	x
		10,00	<b>Prima Energo s.r.o.</b>	2	<i>MS</i>	x
		11,00	<b>Kofroň Jan, Ing.,Radhostice</b>	14	<i>AA</i>	x
		11,00	<b>P.F.B.TRANSPORT, spol.s r.o.,Heřmaneč</b>	2	<i>HE</i>	x
		13,00	<b>TEGRO s.r.o.,Těšenov</b>	11	<i>AA</i>	x
		15,00	<b>Šašek Vladimír,ing.,Rantířov</b>	11	<i>AA</i>	x
<b>Úterý</b>	<b>5.5.2020</b>	10,00	<b>Hodboď Gustav,Libštát</b>	2	<i>GS</i>	x
		12,00	<b>Montážně obchodní firma s.r.o.,B.Mlýn</b>	3	<i>GS,LI,UU</i>	x

\* začátky ZV u chovatelů jsou orientační

**895**



## Vysvětlivky ke zkratkám ve jménech v katalogu :

ET	- býček narozen po embryotrasferu
RED	- zbarvení red angus
P,V	- bezrohý / volný roh ( * - testováno testem DNA)
PP	- bezrohý – homozygot ( stanoveno testem DNA )
R	- rohatý ( * - testováno testem DNA )
+/+ ,WT/WT	- nepřenáší alelu způsobujícími dvojí osvalení (GS, AA)
MH/+	- heterozygot s jednou alelou podmiňující dvojí osvalení (GS)
MH/MH	- homozygot - obě alely podmiňující dvojí osvalení (GS – oddíl „B“ PK )
Porodní hmot (nar)	- u plemene AA,BA,HE,CH,MS,LI způsob zjišťování porodní hmotnosti v chovu * * * - váženo při narození , * * - odhadováno , * - nesledováno

### U matek plemene BA

Třída	Výška kříž (cm)	Hmotnost (kg)	RPH přímý efekt	RPH mat. efekt	RPH osvalení
SE	147 a více	800 a více	105 a vic	103 a vic	103 a vic
EC	147 a více	800 a více	105 a vic	pod 103	103 a vic
EM	147 a více	800 a více	pod 105	103 a vic	pod 103
CM	pod 147	pod 800	105 a vic	103 a vic	103 a vic
C1	pod 147	pod 800	105 a vic	pod 103	103 a vic
M1	pod 147	pod 800	pod 105	103 a vic	pod 103

### Popisky grafu úrovně plemenných hodnot

Jednotlivé plemenné hodnoty jsou rozděleny do pásem na základě výpočtu kvantilu normálního rozložení, které udávají, jak si konkrétní jedinec stojí v porovnání s průměrem populace plemenných býčků odchovaných v období 2014 – 2019.

pásma	Pozice býka v rámci populace	zkratka	Popis údaje v grafu
10	býk patří hodnotou RPH do 10 % nejlepších býků v daném ukazateli	<i>RphT</i>	RPH pro přírůstek v testu
9	býk patří hodnotou RPH do 20 % nejlepších býků v daném ukazateli	<i>RphN</i>	RPH pro životní přírůstek
8	býk patří hodnotou RPH do 30 % nejlepších býků v daném ukazateli	<i>RpPP</i>	RPH pro přímý efekt porody
7	býk patří hodnotou RPH do 40 % nejlepších býků v daném ukazateli	<i>RpRU</i>	RPH pro přímý efekt růst
6	býk patří hodnotou RPH do 50 % nejlepších býků v daném ukazateli	<i>MatPP</i>	RPH pro maternální efekt porody
5	býk patří hodnotou RPH do průměru býků v daném ukazateli	<i>MatRU</i>	RPH pro maternální efekt růst
4	býk patří hodnotou RPH do 60 % nejlepších býků v daném ukazateli	<i>phTR</i>	RPH pro lineární hodnocení těl. rámec
3	býk patří hodnotou RPH do 70 % nejlepších býků v daném ukazateli	<i>phKT</i>	RPH pro lineární hodnocení kap. těla
2	býk patří hodnotou RPH do 80 % nejlepších býků v daném ukazateli	<i>phOS</i>	RPH pro lineární hodnocení osvalení
1	býk patří hodnotou RPH do 90 % nejlepších býků v daném ukazateli	<i>phUT</i>	RPH pro lineární hodnocení užit. typ

### Hlavní selekční kritéria pro výběr do plemenitby na OPB a odchovu u chovatele

Hlavním selekčním kritériem bude pouze lineární hodnocení při základním výběru.

#### Důvody vyřazení před základním výběrem

- hodnocení tělesného rámce (1,2,3 body dle parametrů daného plemene)
- hodnocení bodů za hmotnost (1,2,3 body dle parametrů daného plemene)
- nepředvedení býka k základnímu výběru na ohlávce nebo na vodící tyči
- na základě rozhodnutí majitele býka o jeho vyřazení
- zdravotní důvody (displazie varlat, apod.)

#### Důvody vyřazení při základním výběrem

- hodnocení délky těla (1,2,3 body dle parametrů daného plemene)
- hodnocení ukazatelů kapacity těla (1,2,3 body dle parametrů daného plemene)
- hodnocení ukazatelů osvalení (1,2,3 body dle parametrů daného plemene)
- hodnocení užitkového typu (1,2,3 body dle parametrů daného plemene)
- závažné vady exteriéru při základním výběru
- neodpovídající funkčnost končetin při základním výběru
- zdravotní důvody (displazie varlat, apod.)

## Reklamační řád pro základní výběry býků

Majitel odchovávaného býčka má právo podat reklamaci proti rozhodnutí výběrové komise (ČSCHMS). Tato reklamační může mít písemnou nebo ústní formu. Předmětem reklamační může být pouze konečný výsledek výběru (vybrán, odročen, vyřazen), nikoliv nesouhlas s bodovým hodnocením daného býka. Po skončení základního výběru býků vyzve předseda výběrové komise, nebo příslušný inspektor k podání případných protestů (reklamací). Reklamační se podává písemně (emilem) nejpozději následující den po provedení výběru a to řediteli svazu, řediteli PK a členům výběrové komise (bonitérovi), která hodnocení provedla. Jménem majitele býka může jednat také zástupce odchovny plemenných býků (OPB). V případě neshody mezi verdiktem výběrové komise a majitelem býka je býk odročen a bude proveden nový základní výběr. Provedení nového základního výběru je podmíněno složením kauce 5000 Kč za každého reklamovaného býka. Kauce se skládá na účet ČSCHMS nejpozději do 10-ti kalendářních dnů ode dne provedení základního výběru. V případě, že nebudou peníze připsány na účet v daném termínu, platí původní verdikt výběrové komise a reklamační se dále neřeší. Nový základní výběr se uskuteční do 30-ti dnů od sporného výběru na místě, kde byla podána reklamační, pokud se obě strany nedohodnou jinak. Většinové složení komise nesmí být totožné se složením komise, která vynesla sporný verdikt. O složení nové komise rozhoduje Rada PK daného plemene po dohodě s ČSCHMS. O závěru nového základního výběru je sepsán nový výběrový protokol. Proti tomuto rozhodnutí se již nelze dále odvolat. V případě, že je potvrzeno původní rozhodnutí výběrové komise, propadá kauce ve prospěch ČSCHMS, v opačném případě se vrací majiteli býka do 10-ti kalendářních dnů od provedení nového základního výběru. Náklady spojené s novým základním výběrem (zejména cestovné členů výběrové komise, případně oprávněné nároky spojené s odměnou za odvedenou práci) nese strana, která při svém rozhodnutí či jednání nebyla v právu. Tyto náklady jsou zúčtovány na základě vystavené faktury zaslané druhé straně nejpozději do 14 dnů od provedení opakovaného základního výběru. V každém případě se o reklamační vede písemný zápis. Rozhodnutí výběrové komise se váže ke konkrétnímu zvířeti v konkrétním čase a není možno se na něj odvolávat v případných následných sporech.

Schváleno výborem ČSCHMS dne 21.3.2006 v Hradištku pod Medníkem, změny schváleny 24.7.2019 Grémiem předsedů rad plemenných knih v Hradištku pod Medníkem. Vstupuje v platnost dnem schválení.



<b><u>Sekretariát:</u></b> ČSCHMS Praha Těšnov 17 11705 Praha 1 Mobil : +420 724 007 860 Telefon : +420 221 812 865 E-mail : <a href="mailto:info@cschms.cz">info@cschms.cz</a>	<b><u>Ředitel PK</u></b> Kopecký Jan Osík 201 569 67 Osík u Litomyšle Mobil : +420 724 007 862 Telefon : +420 461 612 809 E-mail : <a href="mailto:kopecky@cschms.cz">kopecky@cschms.cz</a>	<b><u>Adresa PK</u></b> Honová Nina Osvoboditelů 35/9 410 02 Lovosice Mobil : +420 724 073 641 E-mail : <a href="mailto:honova@cschms.cz">honova@cschms.cz</a>
--	--	--

Číslo : 748238 081 CZ FULDA ZE STRANÍKA Číslo katalogu 1  
 Dat.nar. : 09.01.2019 Plemeno : T100 Charolais  
 Chovatel : Indrák Kamil, Hodslavice  
 Majitel : Indrák Kamil + JCH Č. Budějovice

OOO ZCH 952 JOCRISSE 8594102027  
 OO ZTI 899 BASTION 1001837008  
 MOO 1001832311 FR TOUPIE 1001832311

OTEC ZIT 782 HONORABLE 7121533020  
 OMO ZCH 806 HABIT 7992101442  
 MO 7121036210 FR BONDE 7121036210  
 MMO 7121023944 FR USHUAIA 7121023944

OOM ZCH 699 JUMPER 8894104162  
 OM ZTI 905 TOMBAPIK 6464149921  
 MOM 6495014351 FR LAVANDE 6495014351

MA 318545 981 CZ /1 ot COOKIE ZE STRANÍKA 448000318545981  
 OMM ZCH 449 LAUREL 7195122401  
 MM 180520 981 CZ TEREZA ZE STRANÍKA 448000180520981  
 MMM 148546 981 CZ 410000148546981

Vl.užit:nar: 42 \*\* kg ve 120d: 237 kg 210d: 358 kg 365d: 545 kg / kříž: 140 cm  
 Přírustek v testu : 1783 g / 93 přírustek od narození: 1472 g / 98 šourek 38 cm  
 Věk při ZV 461 dní aktuálně k 25.03.20 hmotnost: 691 kg výška v kříži: 145 cm

PLEMENNÉ HODNOTY										LINEARNÍ HODNOCENÍ							
	pp	ru	pp	ru	TR	KT	OS	UT		Hmot	kříž	TR	KT	OS	UT	CE	
BÝK	PE	97	123	ME	110	96	113	112	110	111							
MATKA	PE	91	110	ME	109	105	103	111	112	112	794	141	24	20	19	7	70
OTEC	PE	101	123	ME	110	93	110	117	116	116	0	0	0	0	0	0	0

HODNOCEN: TR 10 / /10 KT / / OS / / UT Výsledek:

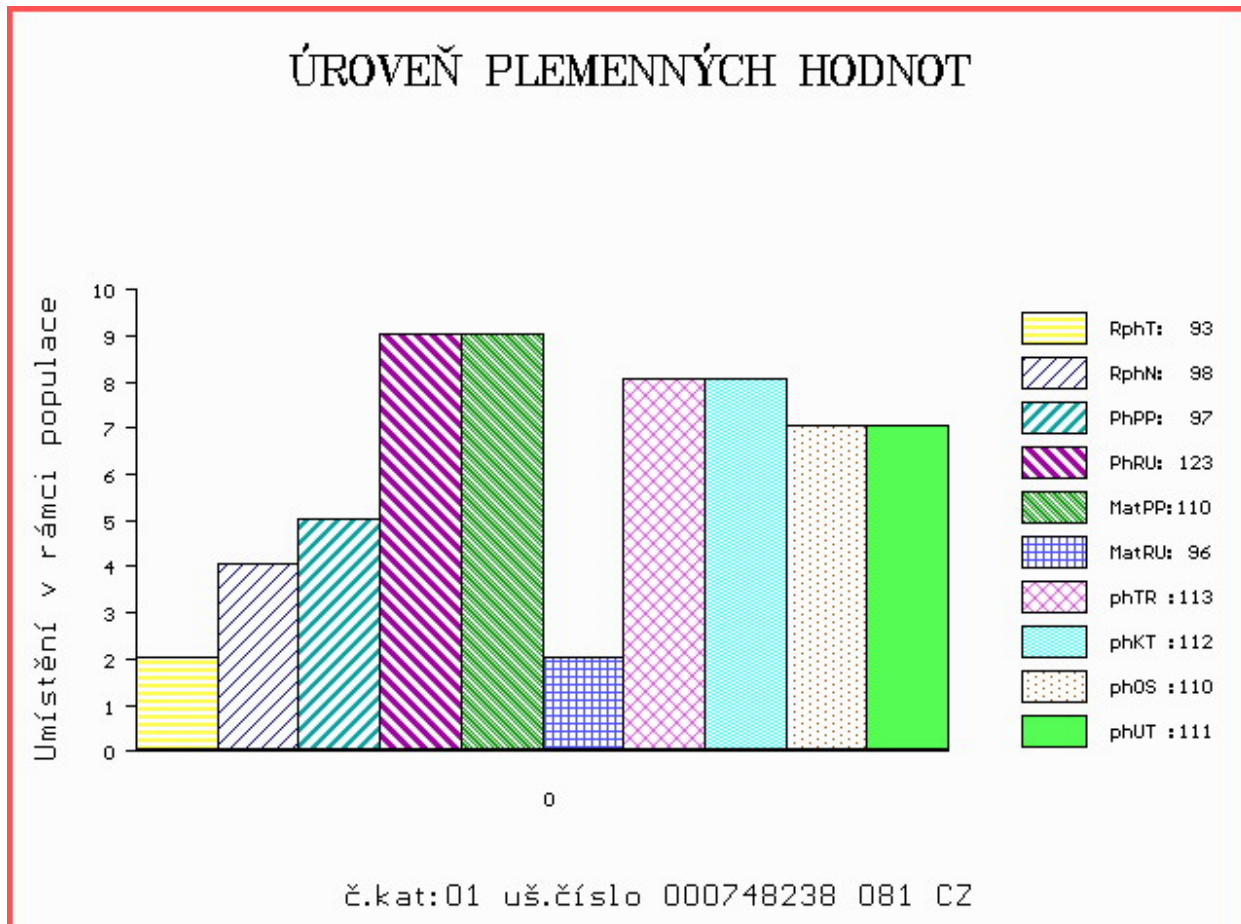

Číslo : 620268 041 CZ FOTR Z ČISTÉ Číslo katalogu 2  
 Dat.nar. : 22.01.2019 Plemeno : T100 Charolais  
 Chovatel : UFARMA spol s.r.o., Čistá u Rovné  
 Majitel : UFARMA spol s.r.o., Čistá u Rovné

OOO ZCH 516 MAGENTA 4296105603  
 OO ZTI 567 TAMILLY 7957090255  
 MOO 7957090070 FR ORMILLE 7957090070

OTEC ZIT 538 ZITRON Z TÝNIŠTĚ 411000568553041

OMO ZCH 940 VALSEUR 2148224023  
 MO 127682 941 CZ RUMĚLKA Z TÝNIŠTĚ 411000127682941  
 MMO 7121294468 FR VALENCE 7121294468

OOM ZCH 336 CONCILE RR5 8587103951  
 OM ZCH 449 LAUREL 7195122401  
 MOM 7186127842 FR BUVETTE 7186127842

MA 118037 941 CZ /10 ot PAVLINKA Z TÝNIŠTĚ 411000118037941

OMM ZCH 386 HARNOIS 7192124090  
 MM 7923900 723 FR U43 URSSAF 7923900723  
 MMM 7923900203 FR P12 PAELLA 7923900203

Vl.užit:nar: 48 \*\*\* kg ve 120d: 215 kg 210d: 336 kg 365d: 558 kg / kříž: 137 cm  
 Přírustek v testu : 1908 g / 115 přírustek od narození: 1493 g / 116 šourek 38 cm  
 Věk při ZV 448 dní aktuálně k 25.03.20 hmotnost: 687 kg výška v kříži: 141 cm

PLEMENNÉ HODNOTY

LINEARNÍ HODNOCENÍ

	pp	ru	ME	pp	ru	TR	KT	OS	UT	Hmot	kříž	TR	KT	OS	UT	CE
BÝK	PE	94	108	ME	104	116	105	112	113	112						
MATKA	PE	85	104	ME	111	119	106	117	120	118	814 /	141	23	21	20	7 71
OTEC	PE	102	115	ME	99	111	113	109	107	109	676 /	142	27	22	22	8 79

HODNOCEN: TR 8 / /10 KT / / OS / / UT Výsledek:

ÚROVEŇ PLEMENNÝCH HODNOT

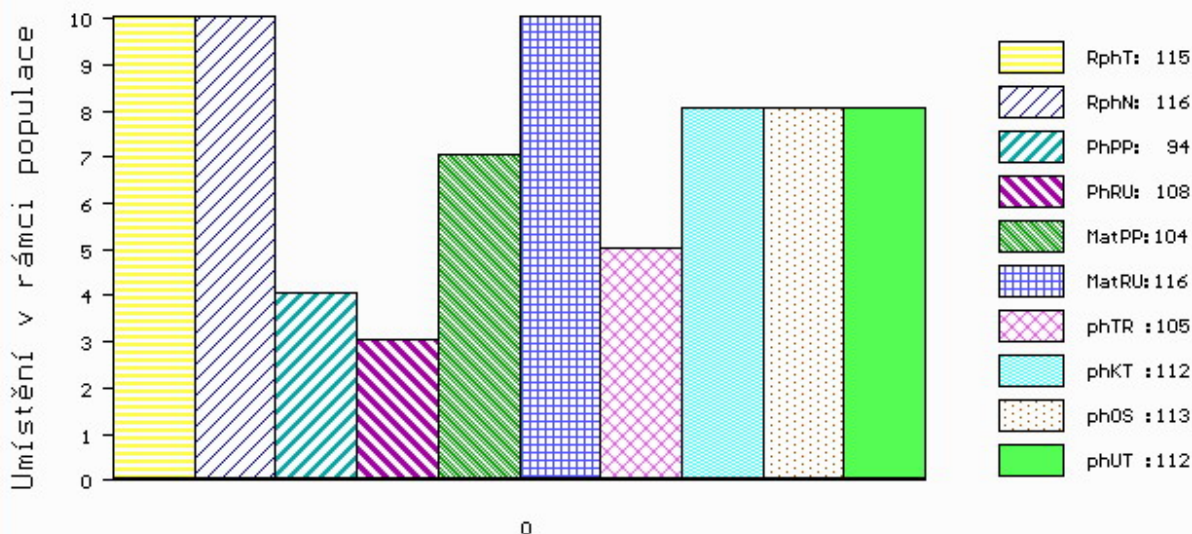

č.kat:02 uš.číslo 000620268 041 CZ



Číslo : 135431 064 CZ FENYKL Z MEZIBOŘÍ Číslo katalogu 3  
 Dat.nar. : 23.01.2019 Plemeno : T100 Charolais  
 Chovatel : Hatlák V.ing.,Meziboří  
 Majitel : Hatlák V.ing.,Meziboří

OOO 265 304 IGLOO.MIC 0393100604  
 OO 271 864 SAUMUR 7121321470  
 MOO 7192127986 FR IDEE 7192127986

O TEC ZIT 826 DEVRED 5703694370  
 OMO ZCH 807 OSTANI 8543362449  
 MO 5703616723 FR ALISEE 5703616723  
 MMO 5703380914 FR ROYALE 5703380914

OOM ZTI 433 ROUKY 4522790926  
 OM ZTI 901 ERASMUS 8541877329  
 MOM 8541871422 FR CHAROLAISE 8541871422

MA 536424 961 CZ /3 ot ZÓJA Z MEZIBOŘÍ 017000536424961  
 OMM ZCH 806 HABIT 7992101442  
 MM 447396 961 CZ TETA Z MEZIBOŘÍ 017000447396961  
 MMM 284357 961 CZ PAUZA Z MEZIBOŘÍ 017000284357961

Vl.užit:nar: 45 \*\*\* kg ve 120d: 245 kg 210d: 367 kg 365d: 588 kg / kříž: 140 cm  
 Přírustek v testu : 1433 g / 84 přírustek od narození: 1461 g / 89 šourek 40 cm  
 Věk při ZV 447 dní aktuálně k 25.03.20 hmotnost: 669 kg výška v kříži: 142 cm

PLEMENNÉ HODNOTY										LINEARNÍ HODNOCENÍ						
	pp	ru	pp	ru	TR	KT	OS	UT		Hmot	kříž	TR	KT	OS	UT	CE
BÝK	PE	95	126	ME	105	103	115	115	115	116						
MATKA	PE	105	118	ME	105	117	110	110	110	111	890	149	26	22	21	8 77
O TEC	PE	80	118	ME	107	96	111	111	111	112	0	0	0	0	0	0

HODNOCEN: TR 9 / /10 KT / / OS / / UT Výsledek:

## ÚROVEŇ PLEMENNÝCH HODNOT

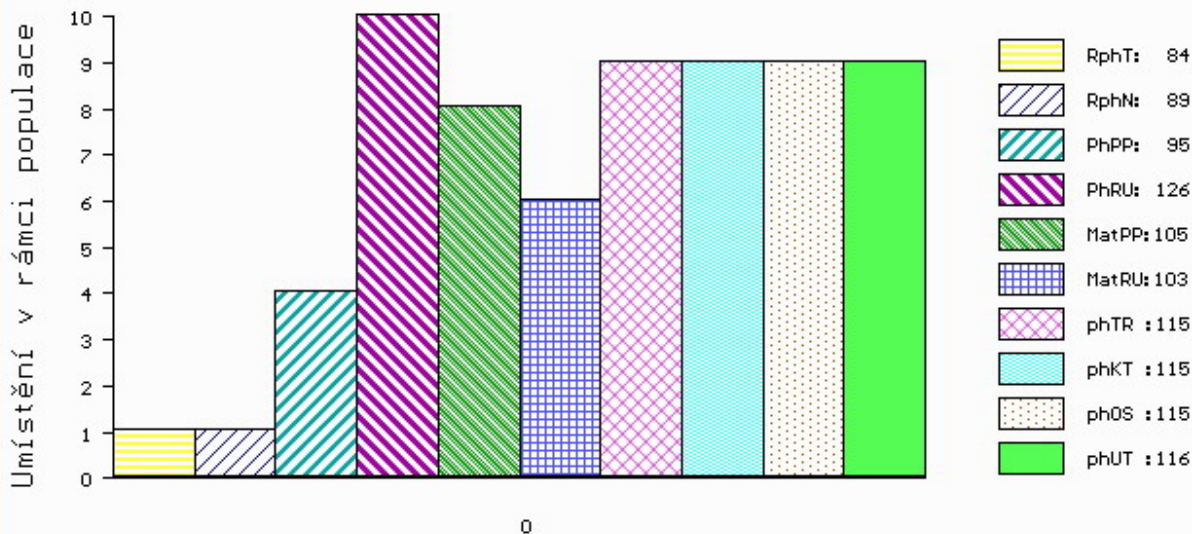

č.kat:03 uš.číslo 000135431 064 CZ

Číslo : 748240 081 CZ FLUIDUM ZE STRANÍKA Číslo katalogu 4  
 Dat.nar. : 27.01.2019 Plemeno : T100 Charolais  
 Chovatel : Indrák Kamil, Hodslavice  
 Majitel : Indrák Kamil, Hodslavice

OOO 272 290 SYLVANER 1017031840  
 OO ZIT 521 FIRST 7613879841  
 MOO 7613879072 FR ANETH 7613879072

OTEC ICH 393 LEROT 8907595428  
 OMO 273 575 MERMOZ 7196111819  
 MO 8907597535 FR CLIO 8907597535  
 MMO 8907594863 FR VIVE 8907594863

OOM ZCH 424 HARLEY ET P 164417006663  
 OM ZTI 060 NORMEN CHPS P 310000102096021  
 MOM 92331 132 CZ 0150092331132

MA 232293 981 CZ /4 ot VILMA ZE STRANÍKA 448000232293981  
 OMM ZCH 222 DIMINUTIF 4288003340  
 MM 117201 981 CZ 304000117201981  
 MMM 116357 705 CZ 010705116357

Vl.užit:nar: 45 \*\* kg ve 120d: 293 kg 210d: 429 kg 365d: 665 kg / kříž: 141 cm  
 Přírustek v testu : 1900 g / 112 přírustek od narození: 1747 g / 116 šourek 39 cm  
 Věk při ZV 443 dní aktuálně k 25.03.20 hmotnost: 784 kg výška v kříži: 141 cm

PLEMENNÉ HODNOTY										LINEARNÍ HODNOCENÍ							
	pp	ru	pp	ru	TR	KT	OS	UT	Hmot	kříž	TR	KT	OS	UT	CE		
BÝK	PE	97	131	ME	102	99	112	122	122	120							
MATKA	PE	102	114	ME	96	127	110	104	100	101	836	147	27	21	19	8	75
OTEC	PE	91	123	ME	109	83	111	117	117	117	840	147	23	22	24	8	77

HODNOCEN: TR 8 / /10 KT / / OS / / UT Výsledek:

## ÚROVEŇ PLEMENNÝCH HODNOT

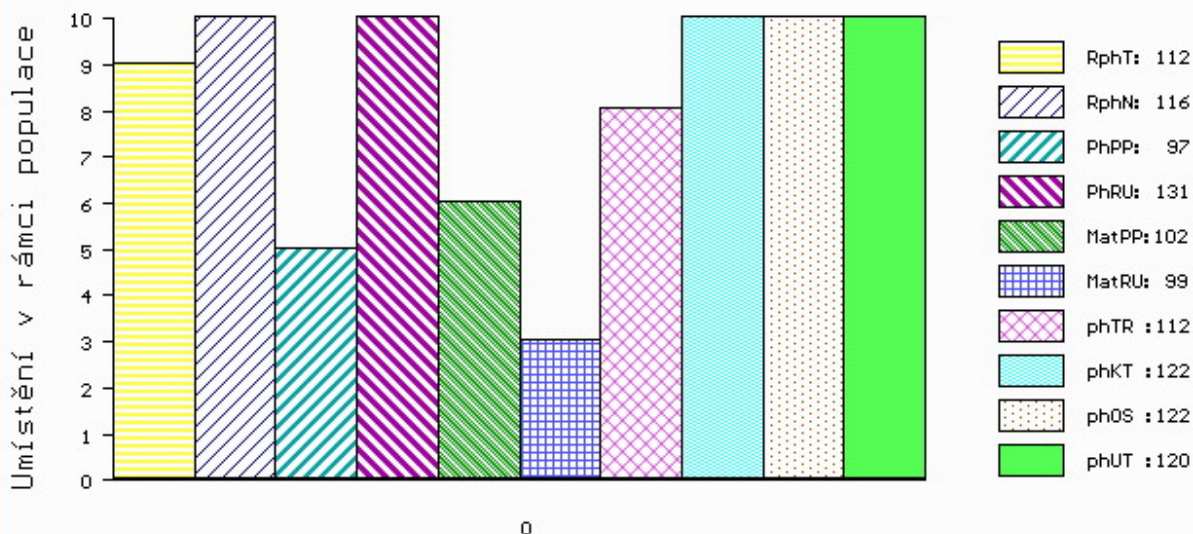

č.kat:04 uš.číslo 000748240 081 CZ

Číslo : 765932 081 CZ FRIGO Z HODSLAVIC Číslo katalogu 5  
 Dat.nar. : 28.01.2019 Plemeno : T100 Charolais  
 Chovatel : Rýdel Vlastimil, Hodslavice  
 Majitel : Rýdel Vlastimil, Hodslavice

OOO 264 787 SEDUISANT 1881107917  
 OO ZCH 450 LE REBEL 3695100770  
 MOO 3691100821 FR GIRONDE 3691100821

O TEC ZTI 085 VIRGIL SC P 4240983344  
 OMO 267 950 HELSINKI 2392101366  
 MO 7121400365 FR RONDELLE P 7121400365  
 MMO 4297105855 FR MERVEILLE SC P 4297105855

OOM ZTI 499 RAFAN Z MEZIBOŘÍ 017000631711061  
 OM ZIT 078 UFAN Z HOREK 329000615300052  
 MOM 156874 952 CZ 329000156874952

MA 307677 981 CZ /1 ot P 410000307677981  
 OMM ZTI 060 NORMEN CHPS P 310000102096021  
 MM 181280 981 CZ NORMA P 304000181280981  
 MMM 112764 705 CZ 010705112764

Vl.užit:nar: 43 \*\* kg ve 120d: 190 kg 210d: 312 kg 365d: 580 kg / kříž: 135 cm  
 Přírustek v testu : 1400 g / 87 přírustek od narození: 1408 g / 87 šourek 41 cm  
 Věk při ZV 442 dní aktuálně k 25.03.20 hmotnost: 637 kg výška v kříži: 139 cm

PLEMENNÉ HODNOTY										LINEARNÍ HODNOCENÍ							
	pp	ru	pp	ru	TR	KT	OS	UT		Hmot	kříž	TR	KT	OS	UT	CE	
BÝK	PE	96	109	ME	122	110	98	99	100	100							
MATKA	PE	104	114	ME	103	120	107	105	104	105	790	146	27	21	19	7	74
O TEC	PE	88	106	ME	137	100	95	98	101	100	0	0	0	0	0	0	0

HODNOCEN: TR 7 / / 9 KT / / OS / / UT Výsledek:

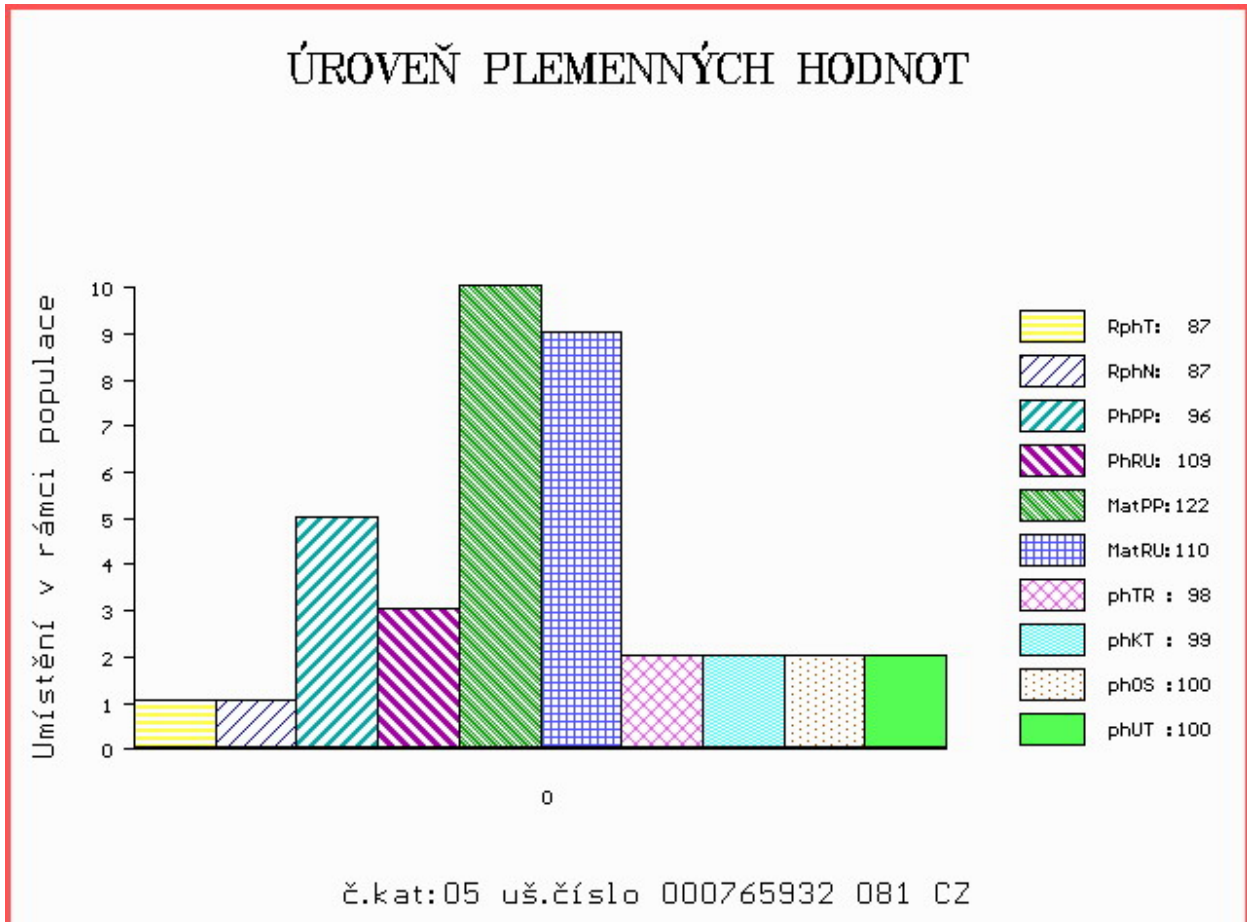

Číslo : 135433 064 CZ FLIRT Z MEZIBOŘÍ Číslo katalogu 6  
 Dat.nar. : 07.02.2019 Plemeno : T100 Charolais  
 Chovatel : Hatlák V.ing.,Meziboří  
 Majitel : Hatlák V.ing.,Meziboří

OOO 284 746 BON VIVANT 7121336904  
 OO 285 906 HOUBLON 7121762462  
 MOO 7121778864 FR DIANE 7121778864

OTEC ICH 078 JAQUARD 5813114386  
 OMO 285 907 AUSTRALIEN 7121475936  
 MO 5812509279 FR ECOSSAISE 5812509279  
 MMO 5811104929 FR VENDANGE 5811104929

OOM ZCH 701 NOVOTEL 5897127519  
 OM ZTI 083 VITTOZ RJ 4240974109  
 MOM 7189120527 FR EPOPEE 7189120527

MA 570282 961 CZ /3 ot 017000570282961  
 OMM ZCH 943 PACIFIC 7121329558  
 MM 284346 961 CZ ORÁČKA Z MEZIBOŘÍ 017000284346961  
 MMM 75254 961 CZ MÍLA Z MEZIBOŘÍ 017000075254961

Vl.užit:nar: 48 \*\*\* kg ve 120d: 241 kg 210d: 388 kg 365d: 638 kg / kříž: 140 cm  
 Přírustek v testu : 1591 g / 94 přírustek od narození: 1578 g / 94 šourek 39 cm  
 Věk při ZV 432 dní aktuálně k 25.03.20 hmotnost: 698 kg výška v kříži: 147 cm

PLEMENNÉ HODNOTY										LINEARNÍ HODNOCENÍ							
	pp	ru	pp	ru	TR	KT	OS	UT		Hmot	kříž	TR	KT	OS	UT	CE	
BÝK	PE	93	122	ME	106	96	106	115	117	115							
MATKA	PE	98	117	ME	110	111	104	104	105	105	880	150	26	19	19	7	71
OTEC	PE	75	112	ME	113	88	102	116	119	116	0	0	0	0	0	0	0

HODNOCEN: TR 10 / /10 KT / / OS / / UT Výsledek:

## ÚROVEŇ PLEMENNÝCH HODNOT

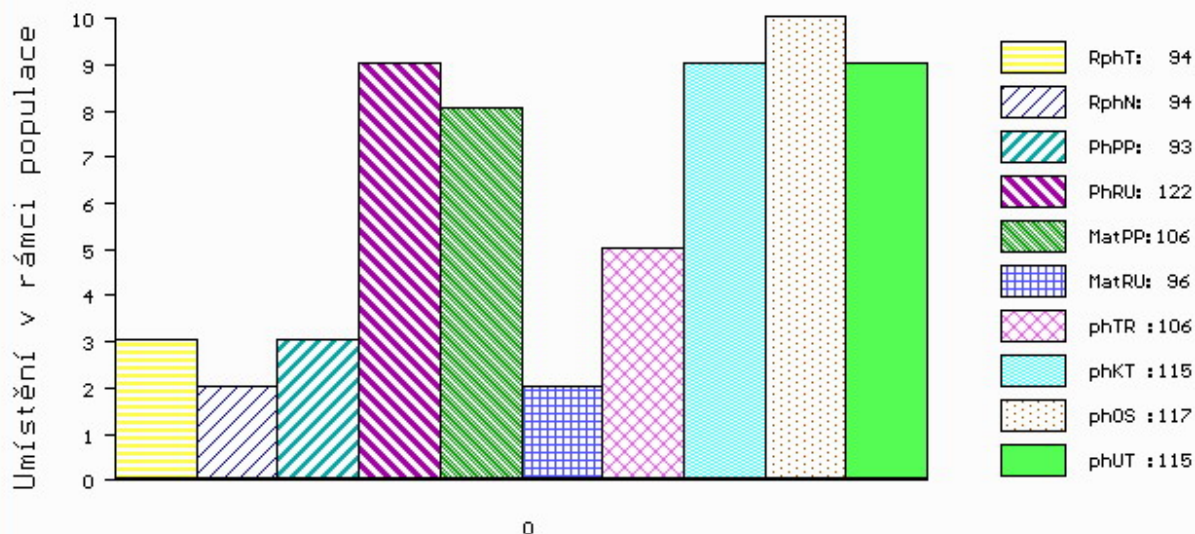

č.kat:06 uš.číslo 000135433 064 CZ

Číslo : 688350 062 CZ FRANCO ZE SKAL Číslo katalogu 7  
 Dat.nar. : 07.02.2019 Plemeno : T100 Charolais  
 Chovatel : ZD Skály Benešov, družstvo  
 Majitel : ZD Skály Benešov, družstvo

OOO 285 096 VAUBAN 5810804237  
 OO 285 095 DIX DE DER 0312898841  
 MOO 310210329 FR REUSSITE 0310210329

**Otec ZIT 799 LASDECHEVA 5812115144**  
 OMO 285 097 VOLCAN 7121324829  
 MO 5812206304 FR BALISE 5812206304  
 MMO 5816503231 FR UNTELLE 5816503231

OOM ZTI 434 TEMPO 5500336840  
 OM ZTI 720 42 EXPERT 7923901442  
 MOM 7998681852 FR 8156 7998681852

**MA 221828 962 CZ /3 ot 275000221828962**  
 OMM ZCH 701 NOVOTEL 5897127519  
 MM 153351 962 CZ 275000153351962  
 MMM 116354 705 CZ CHICO 010705116354

Vl.užit:nar: 44 \*\* kg ve 120d: 217 kg 210d: 350 kg 365d: 608 kg / kříž: 140 cm  
 Přírustek v testu : 2158 g / 109 přírustek od narození: 1629 g / 105 šourek 38 cm  
 Věk při ZV 432 dní aktuálně k 25.03.20 hmotnost: 715 kg výška v kříži: 144 cm

PLEMENNÉ HODNOTY										LINEARNÍ HODNOCENÍ						
	pp	ru	pp	ru	TR	KT	OS	UT		Hmot	kříž	TR	KT	OS	UT	CE
BÝK	PE	104	107	ME	99	105	107	100	99	101						
MATKA	PE	98	109	ME	102	117	102	101	101	102	927 /	147	26	24	21	8 79
Otec	PE	103	92	ME	98	99	108	109	110	111	628 /	137	28	23	23	8 82

HODNOCEN: TR 10 / /10 KT / / OS / / UT Výsledek:

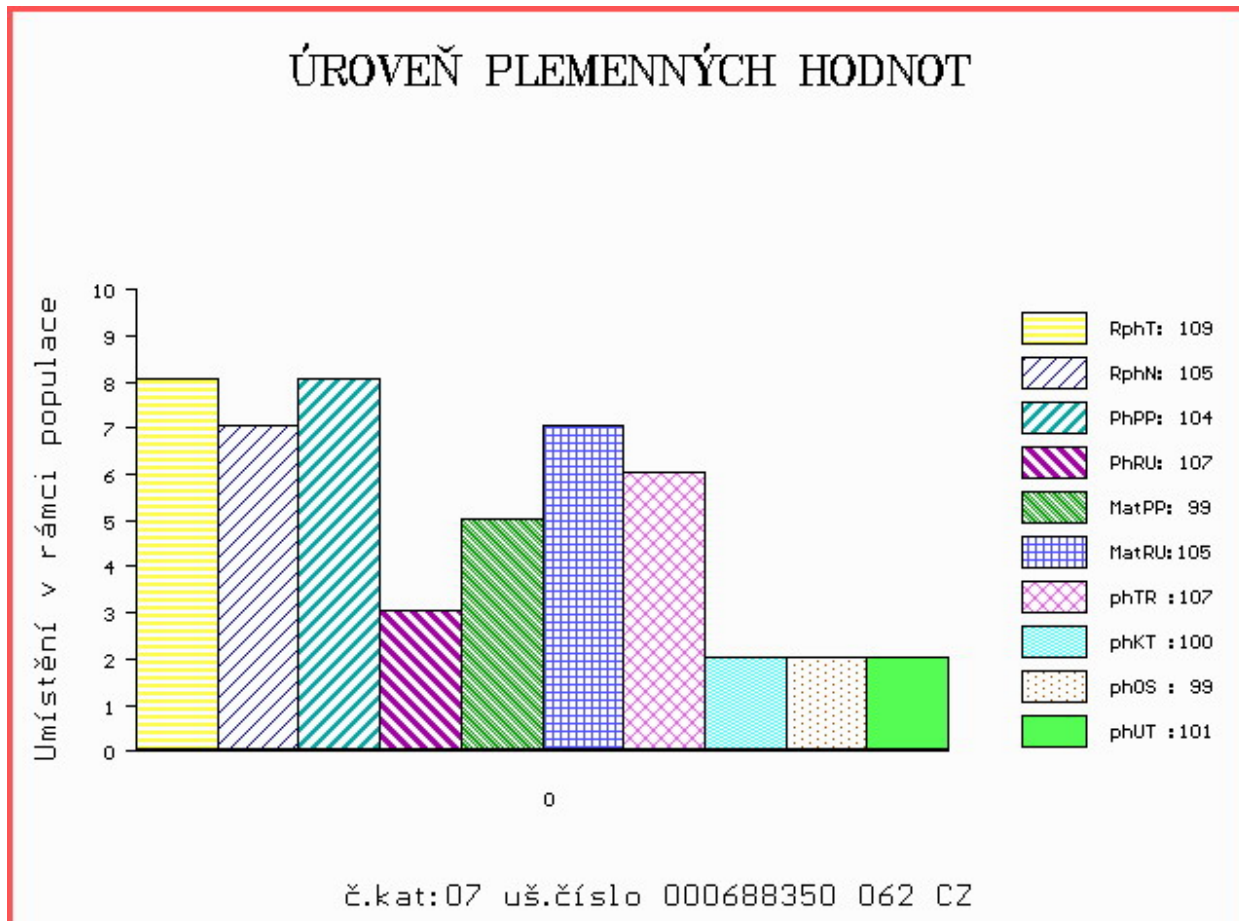

Číslo : 763730 081 CZ FRAKCE Z HUZOVÉ Číslo katalogu 8  
 Dat.nar. : 08.02.2019 Plemeno : T100 Charolais  
 Chovatel : AGRO Huzová s.r.o.  
 Majitel : AGRO Huzová s.r.o.

OOO ZCH 944 SAVIGNEUX 2101106933  
 OO ZIT 793 BOMBIX 8921037052  
 MOO 8921039708 FR PYRADE 8921039708

OTEC ICH 184 MAMBO 0338646790  
 OMO 271 322 TOULON 5249296732  
 MO 314191181 FR FRANBOISE 0314191181  
 MMO 312517385 FR CIGALE 0312517385

OOM ZTI 245 SUEDOIS 5811102125  
 OM ZTP 659 DENIER 7121918505  
 MOM 7121423595 FR URITABIE 7121423595

MA 260641 981 CZ /4 ot 241000260641981  
 OMM ZCH 701 NOVOTEL 5897127519  
 MM 174988 981 CZ 241000174988981  
 MMM 144381 981 CZ 241000144381981

Vl.užit:nar: 52 \*\*\* kg ve 120d: 212 kg 210d: 333 kg 365d: 578 kg / kříž: 138 cm  
 Přírustek v testu : 1966 g / 113 přírustek od narození: 1496 g / 114 šourek 37 cm  
 Věk při ZV 431 dní aktuálně k 25.03.20 hmotnost: 667 kg výška v kříži: 141 cm

PLEMENNÉ HODNOTY										LINEARNÍ HODNOCENÍ							
	pp	ru	pp	ru	TR	KT	OS	UT		Hmot	kříž	TR	KT	OS	UT	CE	
BÝK	PE	94	110	ME	105	105	110	108	107	107							
MATKA	PE	112	98	ME	97	119	104	97	97	97	762	149	26	19	18	6	69
OTEC	PE	80	120	ME	112	93	112	117	115	115	748	143	27	23	23	8	81

HODNOCEN: TR 9 / /10 KT / / OS / / UT Výsledek:

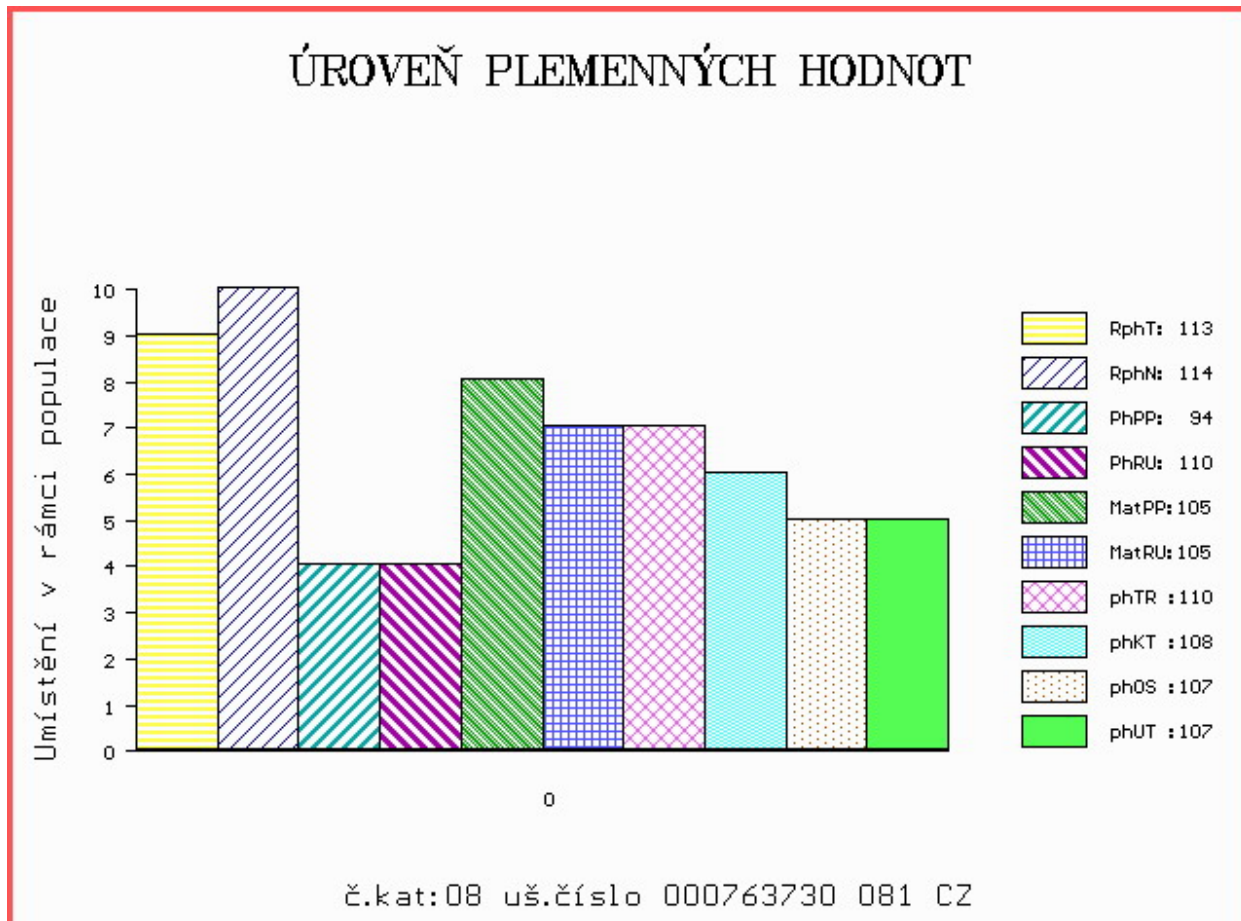

Číslo : 763739 081 CZ **FLAMBO Z HUZOVÉ** Číslo katalogu 9  
 Dat.nar. : 12.02.2019 Plemeno : T100 Charolais  
 Chovatel : AGRO Huzová s.r.o.  
 Majitel : AGRO Huzová s.r.o.

OOO ZCH 944 SAVIGNEUX 2101106933  
 OO ZIT 793 BOMBIX 8921037052  
 MOO 8921039708 FR PYRADE 8921039708

**Otec ICH 184 MAMBO 0338646790**  
 OMO 271 322 TOULON 5249296732  
 MO 314191181 FR FRANBOISE 0314191181  
 MMO 312517385 FR CIGALE 0312517385

OOM ZTI 245 SUEDOIS 5811102125  
 OM ZTP 659 DENIER 7121918505  
 MOM 7121423595 FR URITABIE 7121423595

**MA 273780 981 CZ /3 ot ADRIANA Z HUZOVÉ 241000273780981**  
 OMM ZCH 701 NOVOTEL 5897127519  
 MM 160295 981 CZ 241000160295981  
 MMM 124613 981 CZ 241000124613981

Vl.užit:nar: 53 \*\*\* kg ve 120d: 228 kg 210d: 341 kg 365d: 589 kg / kříž: 141 cm  
 Přírustek v testu : 1583 g / 105 přírustek od narození: 1457 g / 108 šourek 39 cm  
 Věk při ZV 427 dní aktuálně k 25.03.20 hmotnost: 646 kg výška v kříži: 143 cm

PLEMENNÉ HODNOTY										LINEARNÍ HODNOCENÍ							
	pp	ru	pp	ru	TR	KT	OS	UT	Hmot	kříž	TR	KT	OS	UT	CE		
BÝK	PE	92	115	ME	103	104	112	116	115	115							
MATKA	PE	105	101	ME	94	119	105	108	108	108	750	144	24	21	18	6	69
Otec	PE	80	120	ME	112	93	112	117	115	115	748	143	27	23	23	8	81

HODNOCEN: TR 10 / /10 KT / / OS / / UT Výsledek:

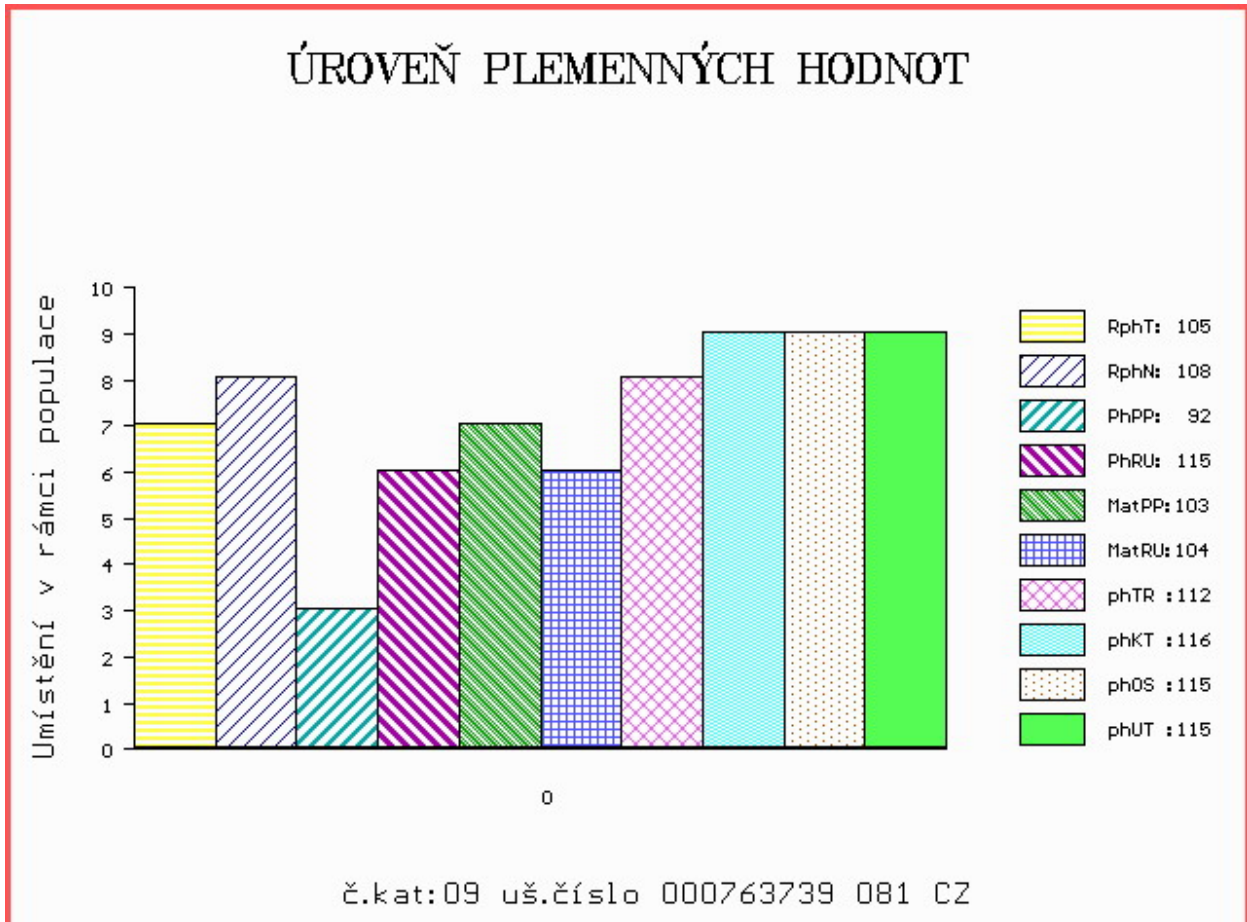

Číslo : 688352 062 CZ FOSGEN ZE SKAL Číslo katalogu 10  
 Dat.nar. : 14.02.2019 Plemeno : T100 Charolais  
 Chovatel : ZD Skály Benešov, družstvo  
 Majitel : ZD Skály Benešov, družstvo

OOO 288 318 VEAU D'OR 7121324993  
 OO 288 317 CYRANO 5813707504  
 MOO 5812404228 FR VERTU 5812404228

OTEC ICH 398 LEADER 1449819831  
 OMO 288 319 UNIVERS 0311263308  
 MO 1449819125 FR CHAMADE 1449819125  
 MMO 1449818719 FR REVUE 1449818719

OOM ZCH 489 LAKANAL 0395121015  
 OM ZTI 949 UNIFORM 464000611966081  
 MOM 138052 962 CZ 011000138052962

MA 201107 962 CZ /3 ot 275000201107962  
 OMM ZCH 789 LOS ZEAS 029053033712  
 MM 124802 962 CZ 275000124802962  
 MMM 112760 705 CZ CHEVA 010705112760

Vl.užit:nar: 49 \*\* kg ve 120d: 229 kg 210d: 352 kg 365d: 591 kg / kříž: 143 cm  
 Přírustek v testu : 1783 g / 105 přírustek od narození: 1494 g / 113 šourek 39 cm  
 Věk při ZV 425 dní aktuálně k 25.03.20 hmotnost: 654 kg výška v kříži: 143 cm

PLEMENNÉ HODNOTY										LINEARNÍ HODNOCENÍ						
	pp	ru	pp	ru	TR	KT	OS	UT		Hmot	kříž	TR	KT	OS	UT	CE
BÝK	PE	90	121	ME	102	91	105	104	103	104						
MATKA	PE	93	113	ME	104	104	104	108	107	106	850	148	25	23	20	8 76
OTEC	PE	85	128	ME	97	79	108	103	101	104	1210	160	27	22	22	8 79

HODNOCEN: TR 10 / /10 KT / / OS / / UT Výsledek:

## ÚROVEŇ PLEMENNÝCH HODNOT

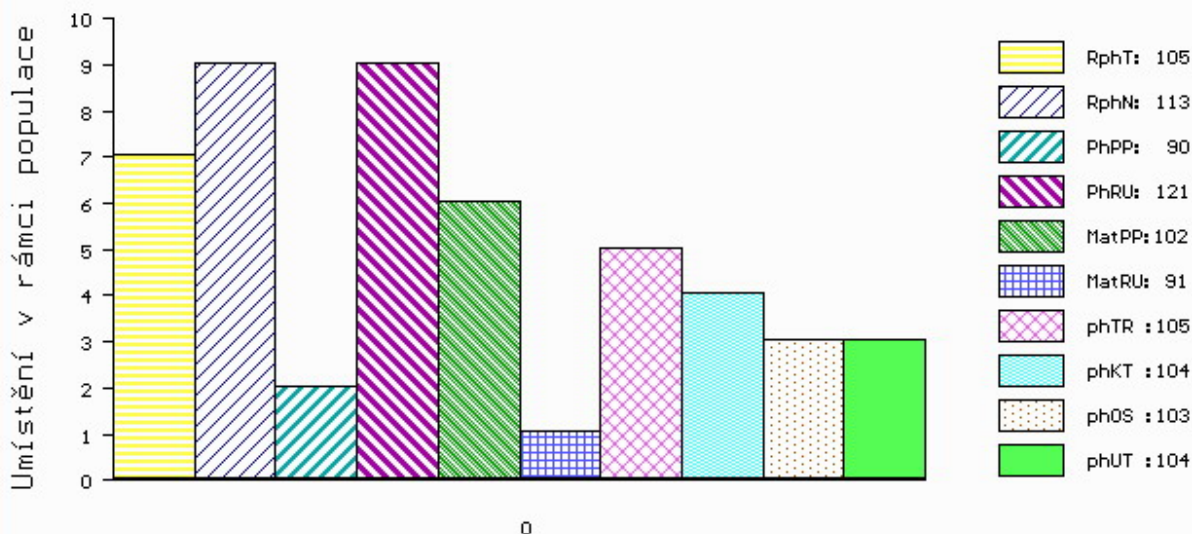

č.kat:10 uš.číslo 000688352 062 CZ



Číslo : 763744 081 CZ FLORIAN Z HUZOVÉ Číslo katalogu 11  
 Dat.nar. : 14.02.2019 Plemeno : T100 Charolais  
 Chovatel : AGRO Huzová s.r.o.  
 Majitel : AGRO Huzová s.r.o.

OOO ZCH 516 MAGENTA 4296105603  
 OO ZTI 903 BUSINESS 7240585019  
 MOO 7240589893 FR SEXYE 7240589893

OPEC ICH 006 LINGO 7122415058  
 OMO ZTI 240 POPULAIR 7121319473  
 MO 7211829507 FR FORTUNE 7211829507  
 MMO 7121424458 FR AMBITION 7121424458

OOM ZTI 567 TAMILLY 7957090255  
 OM ZIT 323 GENERAL 0801573468  
 MOM 801573139 FR CALIFE 0801573139

MA 293568 981 CZ /2 ot 241000293568981  
 OMM ZCH 517 NELSON 0397108304  
 MM 160288 981 CZ 241000160288981  
 MMM 112161 981 CZ 241000112161981

Vl.užit:nar: 53 \*\*\* kg ve 120d: 223 kg 210d: 354 kg 365d: 623 kg / kříž: 138 cm  
 Přírustek v testu : 1908 g / 112 přírustek od narození: 1578 g / 120 šourek 40 cm  
 Věk při ZV 425 dní aktuálně k 25.03.20 hmotnost: 692 kg výška v kříži: 143 cm

PLEMENNÉ HODNOTY										LINEARNÍ HODNOCENÍ						
	pp	ru	ME	pp	ru	TR	KT	OS	UT	Hmot	kříž	TR	KT	OS	UT	CE
BÝK	PE	96	123	ME	95	101	113	116	116	115						
MATKA	PE	104	112	ME	98	107	106	114	115	114	780 /	144	25	20	21	7 73
OPEC	PE	90	126	ME	91	99	116	118	117	117	784 /	146	28	23	21	7 79

HODNOCEN: TR 10 / /10 KT / / OS / / UT Výsledek:

## ÚROVEŇ PLEMENNÝCH HODNOT

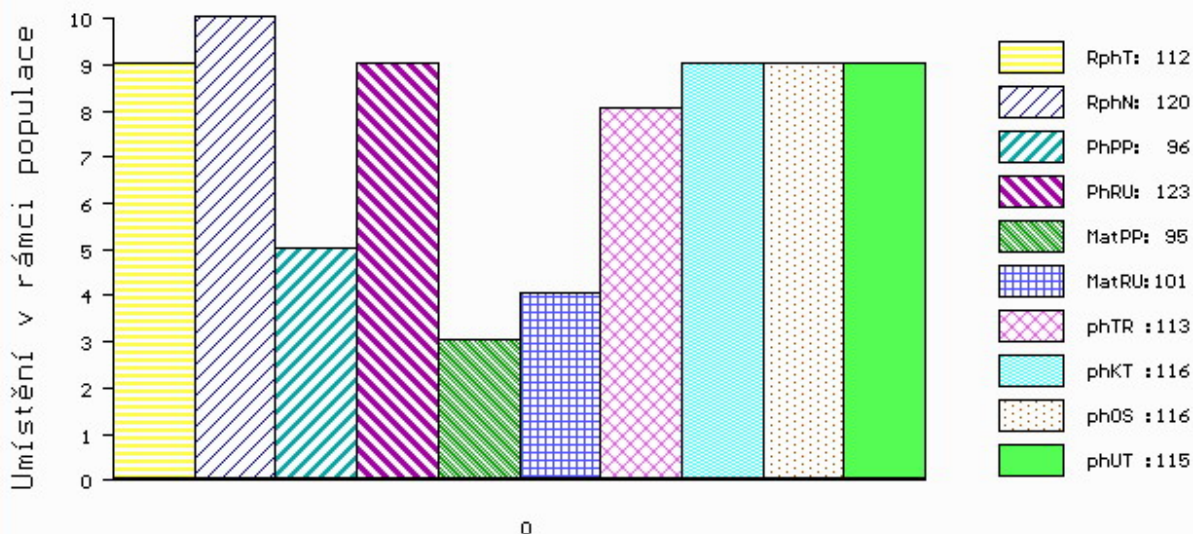

č.kat:11 uš.číslo 000763744 081 CZ

Číslo : **688353 062 CZ**      **FOŘT ZE SKAL**      Číslo katalogu 12  
 Dat.nar. : 22.02.2019    Plemeno : T100      Charolais  
 Chovatel : ZD Skály Benešov, družstvo  
 Majitel : ZD Skály Benešov, družstvo

OOO      288 318      VEAU D'OR      7121324993  
 OO      288 317      CYRANO      5813707504  
 MOO      5812404228 FR VERTU      5812404228

**OPEC ICH 398 LEADER 1449819831**

OMO      288 319      UNIVERS      0311263308  
 MO      1449819125 FR CHAMADE      1449819125  
 MMO      1449818719 FR REVUE      1449818719

OOM      ZCH 699      JUMPER      8894104162  
 OM      ZTI 190      OMPER      017000212163061  
 MOM      127537 614 CZ JANICA Z MEZIBOŘÍ      017000127537614

**MA 186654 962 CZ /6 ot TLAPKA ZE SKAL 275000186654962**

OMM      ZCH 806      HABIT      7992101442  
 MM      124800 962 CZ      275000124800962  
 MMM      13549 962 CZ      275000013549962

Vl.užit:nar: **46 \*\*** kg ve 120d: **218** kg 210d: **325** kg 365d: **554** kg / kříž: **139** cm  
 Přírustek v testu : **1475 g / 98** přírustek od narození: **1360 g / 102** šourek **40** cm  
 Věk při ZV **417** dní aktuálně k 25.03.20 hmotnost: **586** kg      výška v kříži: **142** cm

PLEMENNÉ HODNOTY

LINEARNÍ HODNOCENÍ

	pp	ru	pp	ru	TR	KT	OS	UT	Hmot	kříž	TR	KT	OS	UT	CE		
BÝK	PE	97	112	ME	103	96	108	101	98	101							
MATKA	PE	107	104	ME	108	108	105	108	107	108	750	146	22	20	17	6	65
OPEC	PE	85	128	ME	97	79	108	103	101	104	1210	160	27	22	22	8	79

HODNOCEN: TR 10 / / 7 KT / / OS / / UT Výsledek:

ÚROVEŇ PLEMENNÝCH HODNOT

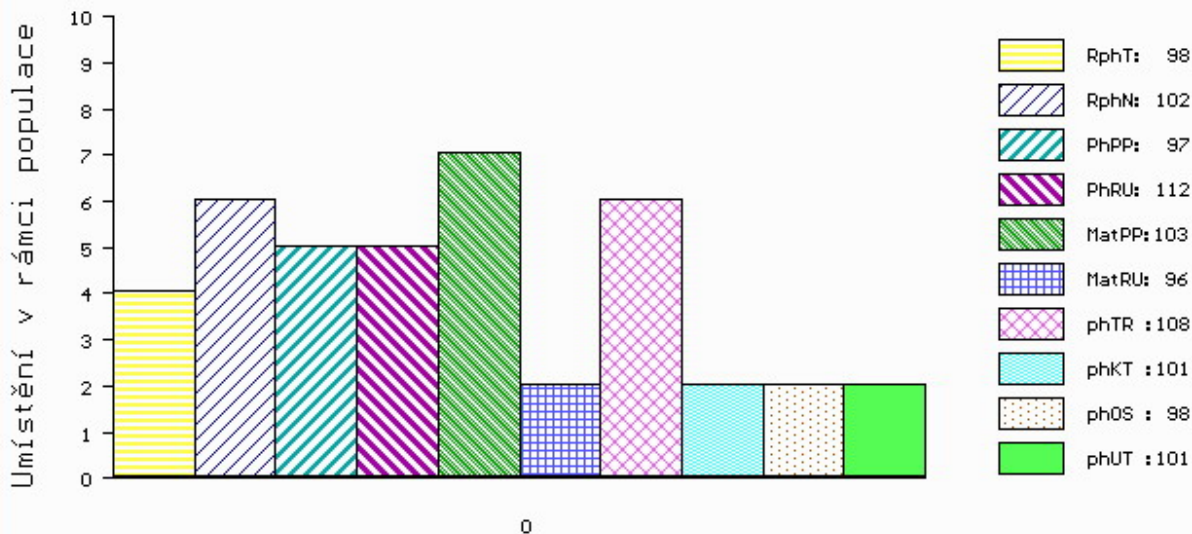

č.kat:12 uš.číslo 000688353 062 CZ

Číslo : 620297 041 CZ **FILTR Z ČISTÉ** Číslo katalogu 13  
 Dat.nar. : 24.02.2019 Plemeno : T100 Charolais  
 Chovatel : UFARMA spol s.r.o., Čistá u Rovné  
 Majitel : UFARMA spol s.r.o., Čistá u Rovné

OOO 270 779 SCENARIO 7121031070  
 OO ZTI 249 AVAL 7121525668  
 MOO 7121220519 FR REGLE 7121220519

**OTEC ZIT 282 VELEK Z TÝNIŠTĚ 411000551939041**  
 OMO 268 143 PADDOCK 0800111080  
 MO 800111373 FR URSULA 0800111373  
 MMO 800111119 FR RESINE 0800111119

OOM ZCH 704 NATUR 3697010336  
 OM ZTI 718 VOIMO 5703556364  
 MOM 5703169124 FR OVATION 5703169124

**MA 175545 941 CZ /2 ot ABNEY Z ČISTÉ 369000175545941**  
 OMM ZTI 086 RUFUS 7273570060  
 MM 159735 941 CZ 369000159735941  
 MMM 113262 941 CZ 369000113262941

Vl.užit:nar: 47 \*\*\* kg ve 120d: 241 kg 210d: 349 kg 365d: 626 kg / kříž: 139 cm  
 Přírustek v testu : 2183 g / 107 přírustek od narození: 1635 g / 106 šourek 38 cm  
 Věk při ZV 415 dní aktuálně k 25.03.20 hmotnost: 693 kg výška v kříži: 141 cm

PLEMENNÉ HODNOTY										LINEARNÍ HODNOCENÍ							
	pp	ru	pp	ru	TR	KT	OS	UT		Hmot	kříž	TR	KT	OS	UT	CE	
BÝK	PE	98	126	ME	107	94	104	113	113	111							
MATKA	PE	92	120	ME	108	105	118	118	115	118	866	150	26	23	21	8	78
OTEC	PE	98	117	ME	108	90	104	112	114	110	682	136	21	21	20	7	69

HODNOCEN: TR 9 / /10 KT / / OS / / UT Výsledek:

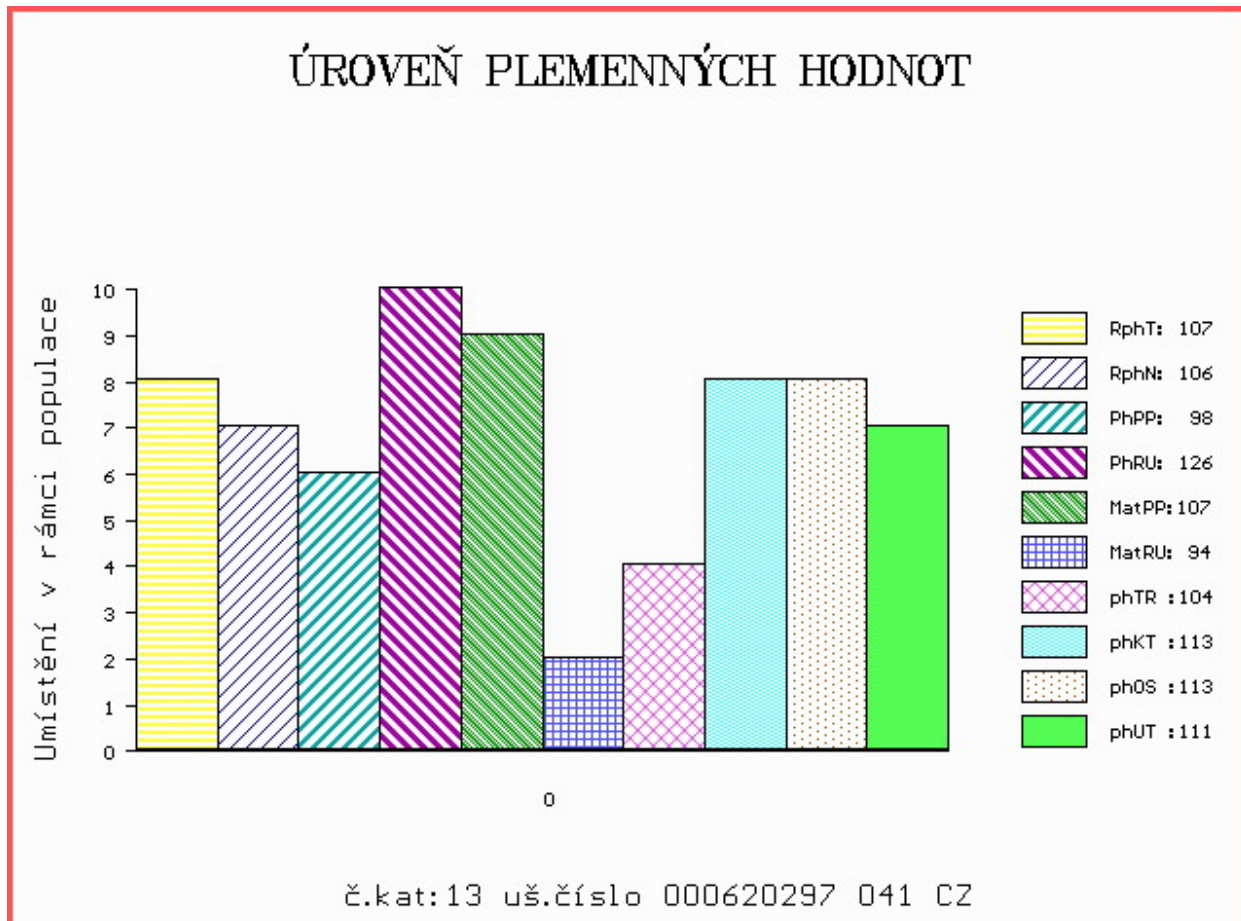

Číslo : 688351 062 CZ FORWARD ZE SKAL Číslo katalogu 14  
 Dat.nar. : 24.02.2019 Plemeno : T100 Charolais  
 Chovatel : ZD Skály Benešov, družstvo  
 Majitel : ZD Skály Benešov, družstvo

OOO 288 318 VEAU D'OR 7121324993  
 OO 288 317 CYRANO 5813707504  
 MOO 5812404228 FR VERTU 5812404228

OTEC ICH 398 LEADER 1449819831  
 OMO 288 319 UNIVERS 0311263308  
 MO 1449819125 FR CHAMADE 1449819125  
 MMO 1449818719 FR REVUE 1449818719

OOM ZTI 434 TEMPO 5500336840  
 OM ZTI 720 42 EXPERT 7923901442  
 MOM 7998681852 FR 8156 7998681852

MA 201103 962 CZ /3 ot 275000201103962  
 OMM ZCH 789 LOS ZEAS 029053033712  
 MM 136700 962 CZ 275000136700962  
 MMM 114788 601 CZ 275000114788601

Vl.užit:nar: 45 \*\* kg ve 120d: 255 kg 210d: 384 kg 365d: 637 kg / kříž: 142 cm  
 Přírustek v testu : 1883 g / 105 přírustek od narození: 1656 g / 114 šourek 41 cm  
 Věk při ZV 415 dní aktuálně k 25.03.20 hmotnost: 699 kg výška v kříži: 145 cm

PLEMENNÉ HODNOTY										LINEARNÍ HODNOCENÍ							
	pp	ru	pp	ru	TR	KT	OS	UT		Hmot	kříž	TR	KT	OS	UT	CE	
BÝK	PE	101	128	ME	95	88	111	102	99	102							
MATKA	PE	107	104	ME	98	108	105	104	103	103	860	145	23	22	18	7	70
OTEC	PE	85	128	ME	97	79	108	103	101	104	1210	160	27	22	22	8	79

HODNOCEN: TR 10 / /10 KT / / OS / / UT Výsledek:

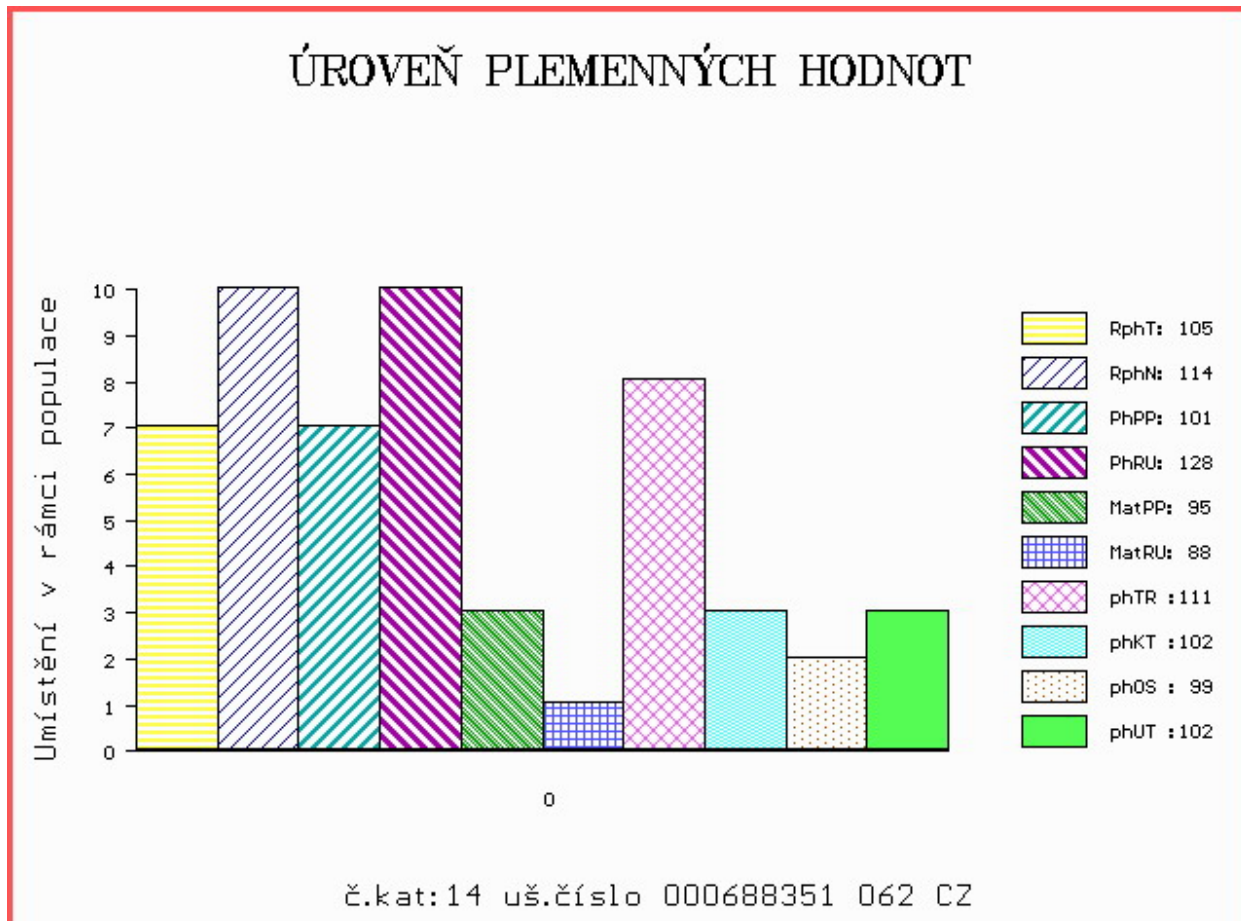

Číslo : 694910 072 CZ FOOT JASNO Číslo katalogu 15  
 Dat.nar. : 15.03.2019 Plemeno : T100 Charolais  
 Chovatel : JASNO, spol. s r.o. Jasenná  
 Majitel : JASNO, spol. s r.o. Jasenná

OOO 285 384 UNGARO 7121283463  
 OO 285 383 GRILLON 7121831774  
 MOO 7121436970 FR BRUYERE 7121436970

OTEC ICH 009 LAVILLIERS 7122385652  
 OMO 267 732 TURBO CE71 7932490213  
 MO 7121799781 FR EDITH PIAF 7121799781  
 MMO 7121383826 FR VEDETTE 7121383826

OOM ZTI 614 SOTOTY 329000575661052  
 OM ZIT 262 VLČEK Z VLČKOVIC 227000657483052  
 MOM 194568 961 CZ 128000194568961

MA 256131 972 CZ /1 ot 063000256131972  
 OMM ZCH 921 VENT 6340514847  
 MM 191050 972 CZ 063000191050972  
 MMM 102283 972 CZ 063000102283972

Vl.užit:nar: 50 \*\*\* kg ve 120d: 198 kg 210d: 326 kg 365d: 583 kg / kříž: 134 cm  
 Přírustek v testu : 1816 g / 106 přírustek od narození: 1465 g / 107 šourek 41 cm  
 Věk při ZV 396 dní aktuálně k 25.03.20 hmotnost: 601 kg výška v kříži: 134 cm

PLEMENNÉ HODNOTY										LINEARNÍ HODNOCENÍ								
	pp	ru	pp	ru	TR	KT	OS	UT		Hmot	kříž	TR	KT	OS	UT	CE		
BÝK	PE	94	112	ME	100	92	99	112	116	112								
MATKA	PE	106	117	ME	97	93	102	106	106	107	704	/	144	24	20	20	7	71
OTEC	PE	85	95	ME	98	98	102	120	124	119	632	/	135	23	24	24	8	79

HODNOCEN: TR 6 / / 9 KT / / OS / / UT Výsledek:

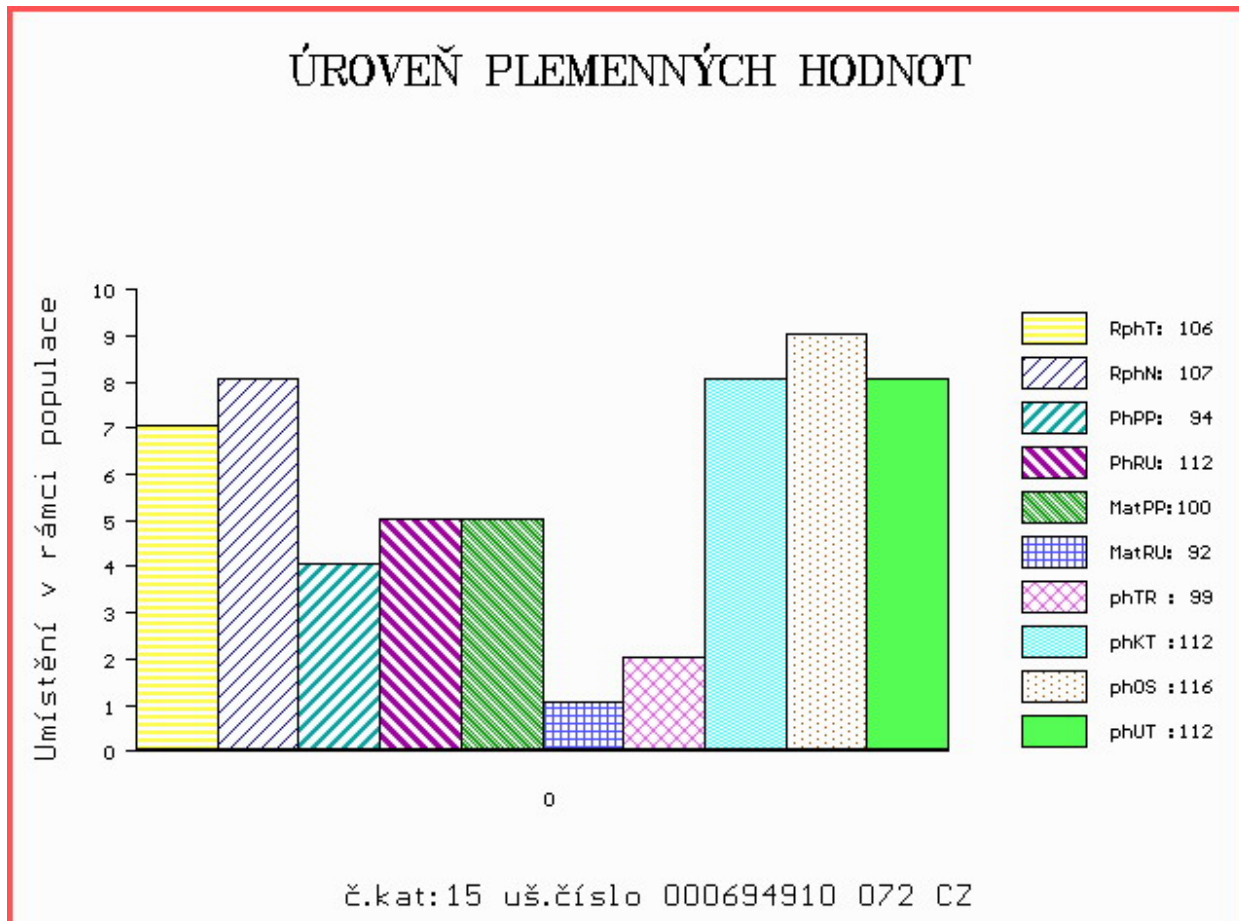

Číslo : 620304 041 CZ FUKAR Z ČISTÉ Číslo katalogu 16  
 Dat.nar. : 17.03.2019 Plemeno : T100 Charolais  
 Chovatel : UFARMA spol s.r.o., Čistá u Rovné  
 Majitel : UFARMA spol s.r.o., Čistá u Rovné

OOO 270 779 SCENARIO 7121031070  
 OO ZTI 249 AVAL 7121525668  
 MOO 7121220519 FR REGLE 7121220519

OTEC ZIT 282 VELEK Z TÝNIŠTĚ 411000551939041  
 OMO 268 143 PADDOCK 0800111080  
 MO 800111373 FR URSULA 0800111373  
 MMO 800111119 FR RESINE 0800111119

OOM ZCH 805 MALICIEUX 2396104088  
 OM ZCH 948 AMIRAL 0311915343  
 MOM 311092031 FR TEMPETE 0311092031

MA 141253 941 CZ /8 ot 369000141253941  
 OMM ZCH 449 LAUREL 7195122401  
 MM 118037 941 CZ 411000118037941  
 MMM 7923900723 FR U43 URSSAF 7923900723

Vl.užit:nar: 44 \*\*\* kg ve 120d: 260 kg 210d: 347 kg 365d: 589 kg / kříž: 136 cm  
 Přírustek v testu : 1708 g / 98 přírustek od narození: 1495 g / 97 šourek 40 cm  
 Věk při ZV 394 dní aktuálně k 25.03.20 hmotnost: 603 kg výška v kříži: 136 cm

PLEMENNÉ HODNOTY										LINEARNÍ HODNOCENÍ							
	pp	ru	pp	ru	TR	KT	OS	UT		Hmot	kříž	TR	KT	OS	UT	CE	
BÝK	PE	101	113	ME	102	103	100	107	107	106							
MATKA	PE	88	95	ME	102	124	104	107	106	107	750	141	19	19	18	6	62
OTEC	PE	98	117	ME	108	90	104	112	114	110	682	136	21	21	20	7	69

HODNOCEN: TR 7 / / 9 KT / / OS / / UT Výsledek:

## ÚROVEŇ PLEMENNÝCH HODNOT

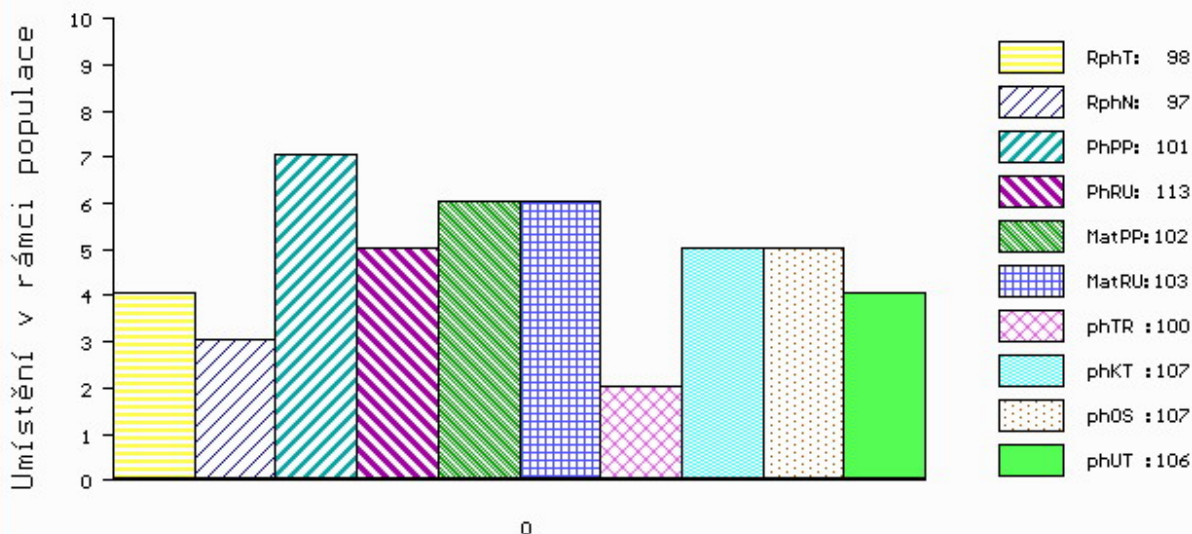

č.kat:16 uš.číslo 000620304 041 CZ

Číslo : 688356 062 CZ FELIX ZE SKAL Číslo katalogu 17  
 Dat.nar. : 23.03.2019 Plemeno : T100 Charolais  
 Chovatel : ZD Skály Benešov, družstvo  
 Majitel : ZD Skály Benešov, družstvo

OOO 288 318 VEAU D'OR 7121324993  
 OO 288 317 CYRANO 5813707504  
 MOO 5812404228 FR VERTU 5812404228

OTEC ICH 398 LEADER 1449819831  
 OMO 288 319 UNIVERS 0311263308  
 MO 1449819125 FR CHAMADE 1449819125  
 MMO 1449818719 FR REVUE 1449818719

OOM 273 914 DINO BREGNESGAARD P 68994-00171  
 OM ZIT 097 GEORG P 11356-00756  
 MOM 1135600605 DK VENUS 11356-00605

MA 241627 962 CZ /2 ot 275000241627962  
 OMM ZTI 197 OPER 233000549968061  
 MM 144869 941 CZ 369000144869941  
 MMM 7121251273 FR SIBYLLE 7121251273

Vl.užit:nar: 45 \*\* kg ve 120d: 246 kg 210d: 376 kg 365d: 634 kg / kříž: 141 cm  
 Přírustek v testu : 1908 g / 108 přírustek od narození: 1614 g / 114 šourek 39 cm  
 Věk při ZV 388 dní aktuálně k 25.03.20 hmotnost: 639 kg výška v kříži: 141 cm

PLEMENNÉ HODNOTY										LINEARNÍ HODNOCENÍ							
	pp	ru	pp	ru	TR	KT	OS	UT	Hmot	kříž	TR	KT	OS	UT	CE		
BÝK	PE	100	126	ME	95	91	112	109	107	109							
MATKA	PE	97	110	ME	100	111	103	106	106	105	825	147	25	22	18	7	72
OTEC	PE	85	128	ME	97	79	108	103	101	104	1210	160	27	22	22	8	79

HODNOCEN: TR 10 / /10 KT / / OS / / UT Výsledek:

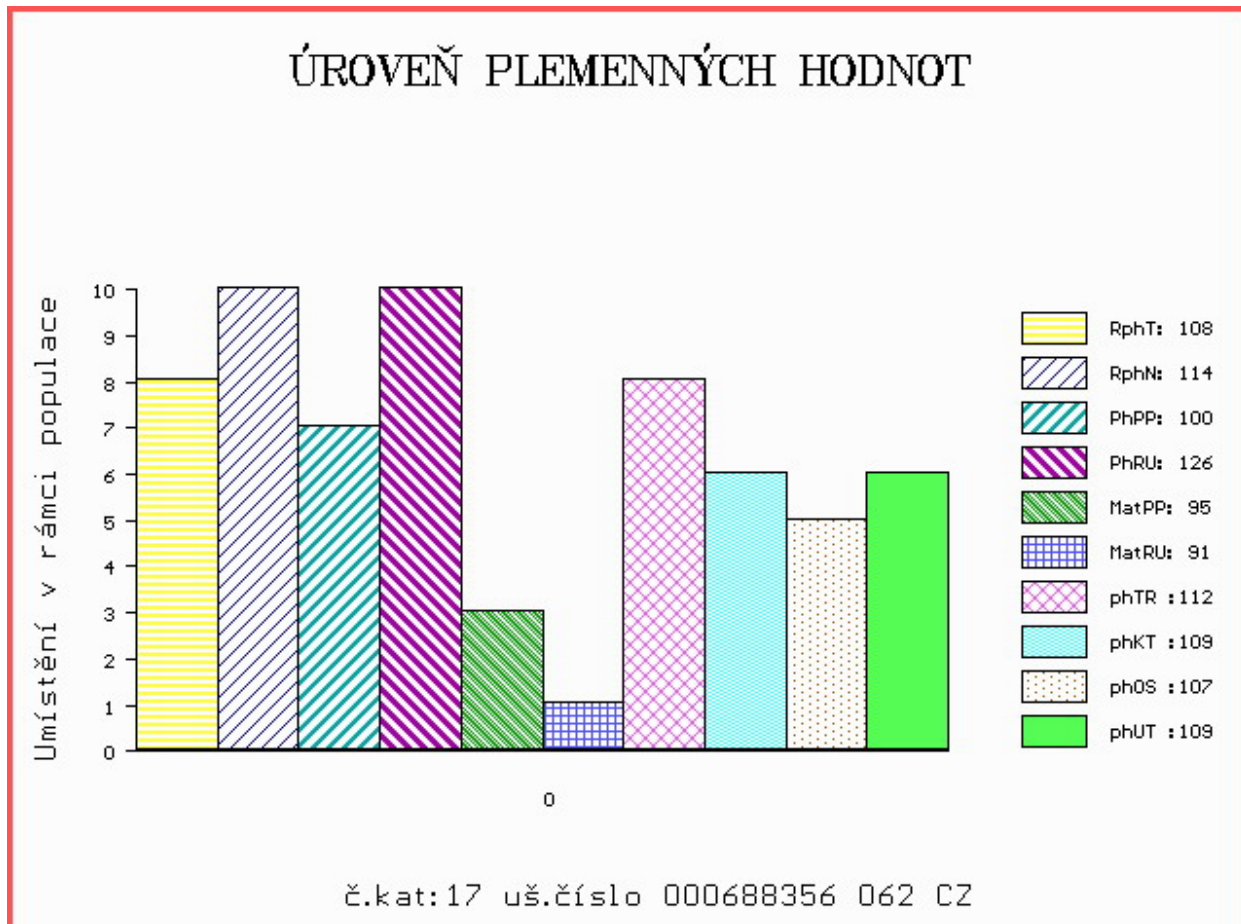

Číslo : 765709 081 CZ FIN ZE STRANIKA R\* Číslo katalogu 18  
 Dat.nar. : 25.03.2019 Plemeno : T100 Charolais  
 Chovatel : Indrák Kamil, Hodslavice  
 Majitel : Jihočeský chovatel a.s. Č. Budějovice

OOO ZCH 703 NECESSAIRE 6327793880  
 OO ZIT 100 VOLTAIRE 4522794020  
 MOO 4522791051 FR SAVANE 4522791051

OTEC ZIT 812 ATLAS Z MEZIBOŘÍ 017000871472061  
 OMO ZCH 806 HABIT 7992101442  
 MO 490934 961 CZ ULJANA Z MEZIBOŘÍ 017000490934961  
 MMO 344607 961 CZ ROXANA Z MEZIBOŘÍ 017000344607961

OOM ZCH 424 HARLEY ET P 164417006663  
 OM ZTI 060 NORMEN CHPS P 310000102096021  
 MOM 92331 132 CZ 0150092331132

MA 180518 981 CZ /7 ot TINA ZE STRANIKA P 448000180518981  
 OMM ZCH 222 DIMINUTIF 4288003340  
 MM 117201 981 CZ 304000117201981  
 MMM 116357 705 CZ 010705116357

Vl.užit:nar: 45 \*\* kg ve 120d: 216 kg 210d: 332 kg 365d: 571 kg / kříž: 137 cm  
 Přírustek v testu : 1766 g / 101 přírustek od narození: 1443 g / 102 šourek 39 cm  
 Věk při ZV 386 dní aktuálně k 25.03.20 hmotnost: 573 kg výška v kříži: 137 cm

PLEMENNÉ HODNOTY										LINEARNÍ HODNOCENÍ							
	pp	ru	pp	ru	TR	KT	OS	UT	Hmot	kříž	TR	KT	OS	UT	CE		
BÝK	PE	97	115	ME	102	110	97	98	100	99							
MATKA	PE	104	101	ME	103	116	91	94	94	92	702	143	19	20	18	6	63
OTEC	PE	97	129	ME	97	104	111	114	115	115	704	142	27	23	24	7	81

HODNOCEN: TR 8 / / 9 KT / / OS / / UT Výsledek:

## ÚROVEŇ PLEMENNÝCH HODNOT

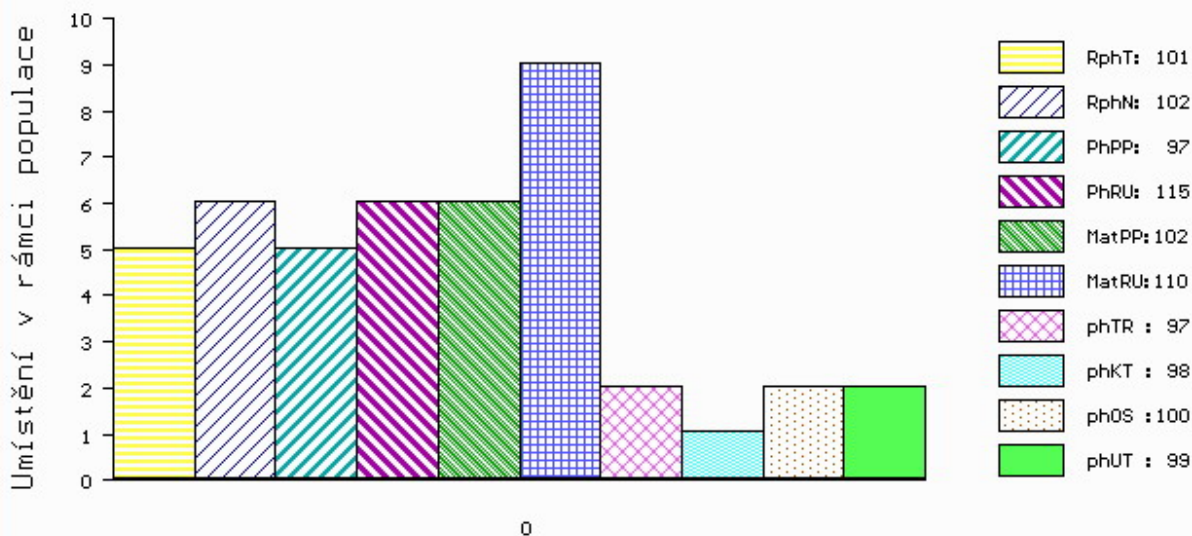

č.kat:18 uš.číslo 000765709 081 CZ



Číslo : 773867 071 CZ FLOUTEK Z ÚJEZDA Číslo katalogu 19  
 Dat.nar. : 25.03.2019 Plemeno : T100 Charolais  
 Chovatel : Družstvo Velký Újezd  
 Majitel : Jihočeský chovatel a.s.Č.Budějovice

OOO 281 195 UMBERTO 5815603806  
 OO 281 165 AKARAD 5810505016  
 MOO 5811701440 FR SABELLE 5811701440

OTEC ZPT 404 IMPER 7121713755  
 OMO 281 196 AMIRAL 7121495952  
 MO 7121740889 FR FLANELLE 7121740889  
 MMO 7121086566 FR BRETTELLE 7121086566

OOM 265 838 EXCLUSIF 8589103317  
 OM ZCH 704 NATUR 3697010336  
 MOM 3694103188 FR LUCILE 3694103188

MA 149145 971 CZ /9 ot 010000149145971  
 OMM ZCH 750 LINHA 362052025275  
 MM 114919 971 CZ 010000114919971  
 MMM 8911 417 CZ HEDVA 010417008911

Vl.užit:nar: 48 \*\*\* kg ve 120d: 200 kg 210d: 314 kg 365d: 561 kg / kříž: 137 cm  
 Přírustek v testu : 1875 g / 107 přírustek od narození: 1407 g / 106 šourek 37 cm  
 Věk při ZV 386 dní aktuálně k 25.03.20 hmotnost: 563 kg výška v kříži: 137 cm

PLEMENNÉ HODNOTY										LINEARNÍ HODNOCENÍ						
	pp	ru	ME	pp	ru	TR	KT	OS	UT	Hmot	kříž	TR	KT	OS	UT	CE
BÝK	PE	98	111	ME	93	95	100	101	102	102						
MATKA	PE	99	102	ME	101	103	104	100	100	101	770	147	24	20	20	7 71
OTEC	PE	91	116	ME	89	88	105	109	110	109	720	143	19	20	21	6 66

HODNOCEN: TR 8 / / 8 KT / / OS / / UT Výsledek:

## ÚROVEŇ PLEMENNÝCH HODNOT

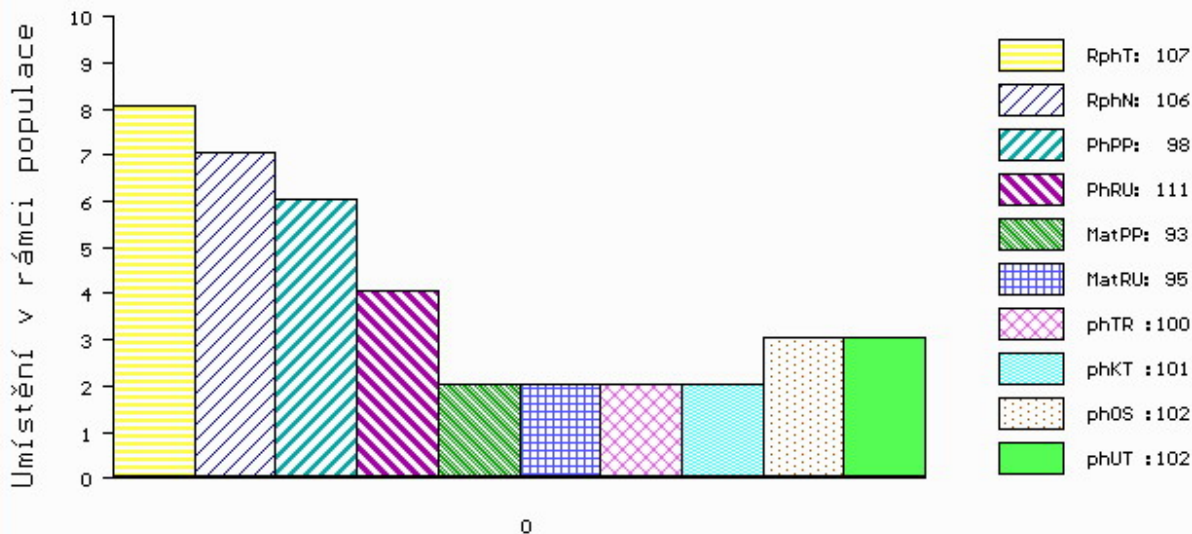

č.kat:19 uš.číslo 000773867 071 CZ

Číslo : 620307 041 CZ FOTO Z ČISTÉ Číslo katalogu 20  
 Dat.nar. : 28.03.2019 Plemeno : T100 Charolais  
 Chovatel : UFARMA spol s.r.o., Čistá u Rovné  
 Majitel : UFARMA spol s.r.o., Čistá u Rovné

OOO 270 779 SCENARIO 7121031070  
 OO ZTI 249 AVAL 7121525668  
 MOO 7121220519 FR REGLE 7121220519

OTEC ZIT 282 VELEK Z TÝNIŠTĚ 411000551939041  
 OMO 268 143 Paddock 0800111080  
 MO 800111373 FR URSULA 0800111373  
 MMO 800111119 FR RESINE 0800111119

OOM ZCH 704 NATUR 3697010336  
 OM ZTI 718 VOIMO 5703556364  
 MOM 5703169124 FR OVATION 5703169124

MA 175549 941 CZ /2 ot ABRA Z ČISTÉ 369000175549941  
 OMM ZCH 794 LAKOMÝ ET 186061157401  
 MM 159732 941 CZ 369000159732941  
 MMM 113166 207 CZ 147207113166

Vl.užit:nar: 48 \*\*\* kg ve 120d: 234 kg 210d: 343 kg 365d: 571 kg / kříž: 136 cm  
 Přírustek v testu : 1600 g / 93 přírustek od narození: 1433 g / 92 šourek 39 cm  
 Věk při ZV 383 dní aktuálně k 25.03.20 hmotnost: 568 kg výška v kříži: 136 cm

PLEMENNÉ HODNOTY										LINEARNÍ HODNOCENÍ								
	pp	ru	pp	ru	TR	KT	OS	UT		Hmot	kříž	TR	KT	OS	UT	CE		
BÝK	PE	101	114	ME	103	98	99	106	107	105								
MATKA	PE	98	100	ME	96	111	98	101	101	102	761	/	140	23	23	21	7	74
OTEC	PE	98	117	ME	108	90	104	112	114	110	682	/	136	21	21	20	7	69

HODNOCEN: TR 8 / / 8 KT / / OS / / UT Výsledek:

## ÚROVEŇ PLEMENNÝCH HODNOT

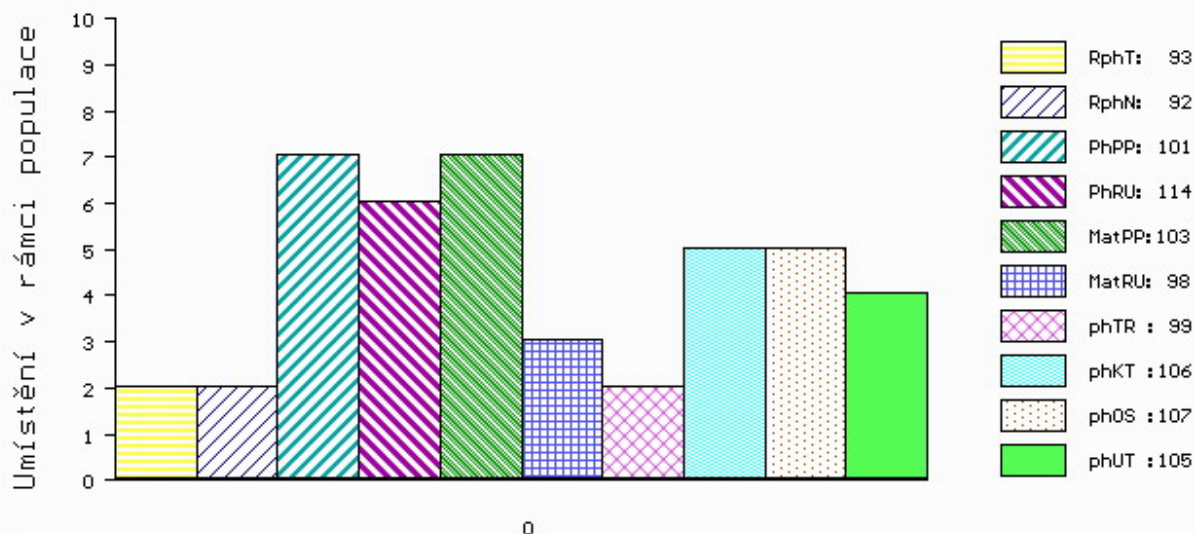

č.kat:20 uš.číslo 000620307 041 CZ

Číslo : 765937 081 CZ FOSFOR Z HODSLAVIC P\* Číslo katalogu 21  
 Dat.nar. : 29.03.2019 Plemeno : T100 Charolais  
 Chovatel : Rýdel Vlastimil, Hodslavice  
 Majitel : Rýdel Vlastimil, Hodslavice

OOO ZCH 945 UNO SC P 4240830479  
 OO ZIT 523 EXOTIC SC P 7121849142  
 MOO 7121434650 FR VARSOVIE 7121434650

OTEC ICH 423 CEXOTIC Z HODSLAVIC V 410000692474081  
 OMO ZTI 590 ROMEO Z BORU V 386000590710021  
 MO 219702 981 CZ 410000219702981  
 MMO 117214 981 CZ LAKOMÁ 304000117214981

OOM ZTI 499 RAFAN Z MEZIBOŘÍ 017000631711061  
 OM ZIT 078 UFAN Z HOREK 329000615300052  
 MOM 156874 952 CZ 329000156874952

MA 269646 981 CZ /3 ot 410000269646981  
 OMM ZCH 516 MAGENTA 4296105603  
 MM 117204 981 CZ 304000117204981  
 MMM 67001 546 CZ ŠAMPIÓN JANGELEC 1998 029546067001

Vl.užit:nar: 47 \*\* kg ve 120d: 218 kg 210d: 377 kg 365d: 580 kg / kříž: 139 cm  
 Přírustek v testu : 1458 g / 93 přírustek od narození: 1461 g / 95 šourek 39 cm  
 Věk při ZV 382 dní aktuálně k 25.03.20 hmotnost: 576 kg výška v kříži: 139 cm

PLEMENNÉ HODNOTY										LINEARNÍ HODNOCENÍ							
	pp	ru	pp	ru	TR	KT	OS	UT	Hmot	kříž	TR	KT	OS	UT	CE		
BÝK	PE	93	115	ME	101	115	103	111	113	111							
MATKA	PE	100	114	ME	92	126	101	104	104	104	810	156	28	20	18	7	73
OTEC	PE	89	120	ME	108	103	100	115	120	115	641	133	22	21	20	7	70

HODNOCEN: TR 9 / / 9 KT / / OS / / UT Výsledek:

## ÚROVEŇ PLEMENNÝCH HODNOT

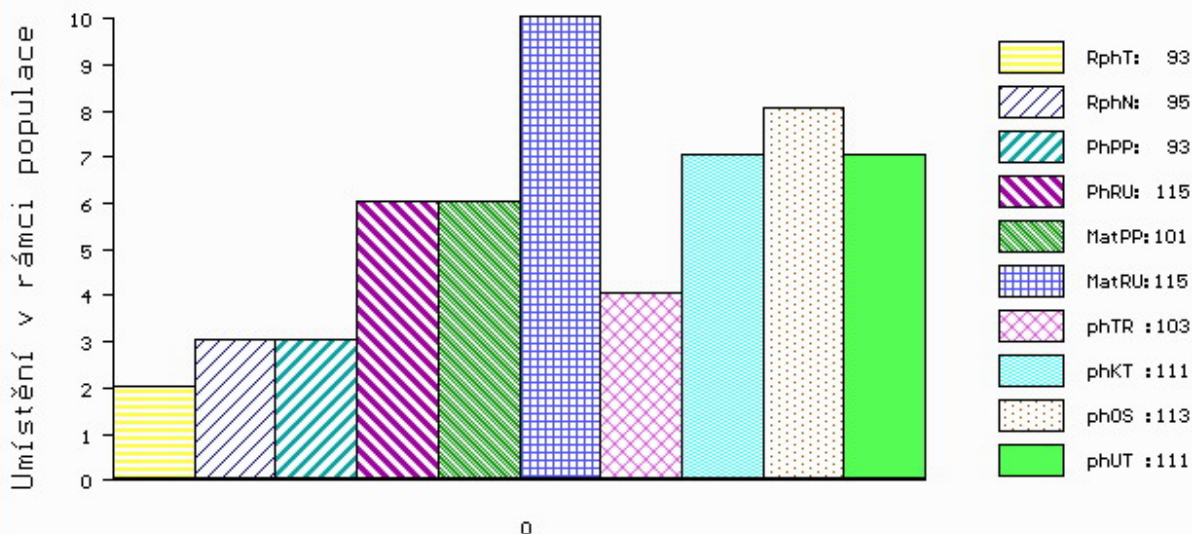

č.kat:21 uš.číslo 000765937 081 CZ

Číslo : 844906 053 CZ FERGASON AVENA Číslo katalogu 22  
 Dat.nar. : 22.01.2019 Plemeno : Y100 Limousine  
 Chovatel : Avena s.r.o.Dlouhá Třebová  
 Majitel : Avena s.r.o.Dlouhá Třebová

OOO 272 687 STAR MN 2302612261  
 OO ZLI 945 FORTISSIMO 3704321021  
 MOO 3704323382 FR URTICAIRE 3704323382

**O TEC ZLM 531 ATOM ZE DVORA 114000693458053**

OMO ZLI 434 MÝTUS VFU 007000113842081  
 MO 137954 953 CZ OLINKA ZE DVORA 114000137954953  
 MMO 138519 511 CZ KLÁRA ZE DVORA 114000138519511

OOM ZLI 437 MOZART Z CUNKOVA ET 253000156381031  
 OM LIP 501 REXÍK Z KALIŠTĚ 031000562343053  
 MOM 8167 517 CZ DOLINA Z KALIŠTĚ 031517008167

**MA 318893 953 CZ /3 ot 028000318893953**

OMM ZLI 319 JOKER VFU 007764119018  
 MM 199932 953 CZ 028000199932953  
 MMM 414 517 CZ 028517000414

Vl.užit:nar: 45 \*\*\* kg ve 120d: 179 kg 210d: 292 kg 365d: 488 kg / kříž: 137 cm  
 Přírustek v testu : 1391 g / 98 přírustek od narození: 1187 g / 101 šourek 33 cm  
 Věk při ZV 448 dní aktuálně k 25.03.20 hmotnost: 553 kg výška v kříži: 139 cm

PLEMENNÉ HODNOTY										LINEARNÍ HODNOCENÍ						
	pp	ru	pp	ru	TR	KT	OS	UT		Hmot	kříž	TR	KT	OS	UT	CE
BÝK	PE	97	101	ME	108	108	99	104	104	105						
MATKA	PE	95	113	ME	101	115	114	112	111	114	852	147	26	20	20	7 73
O TEC	PE	94	116	ME	115	88	108	109	106	109	712	140	26	22	21	8 77

HODNOCEN: TR 8 / / 5 KT / / OS / / UT Výsledek:

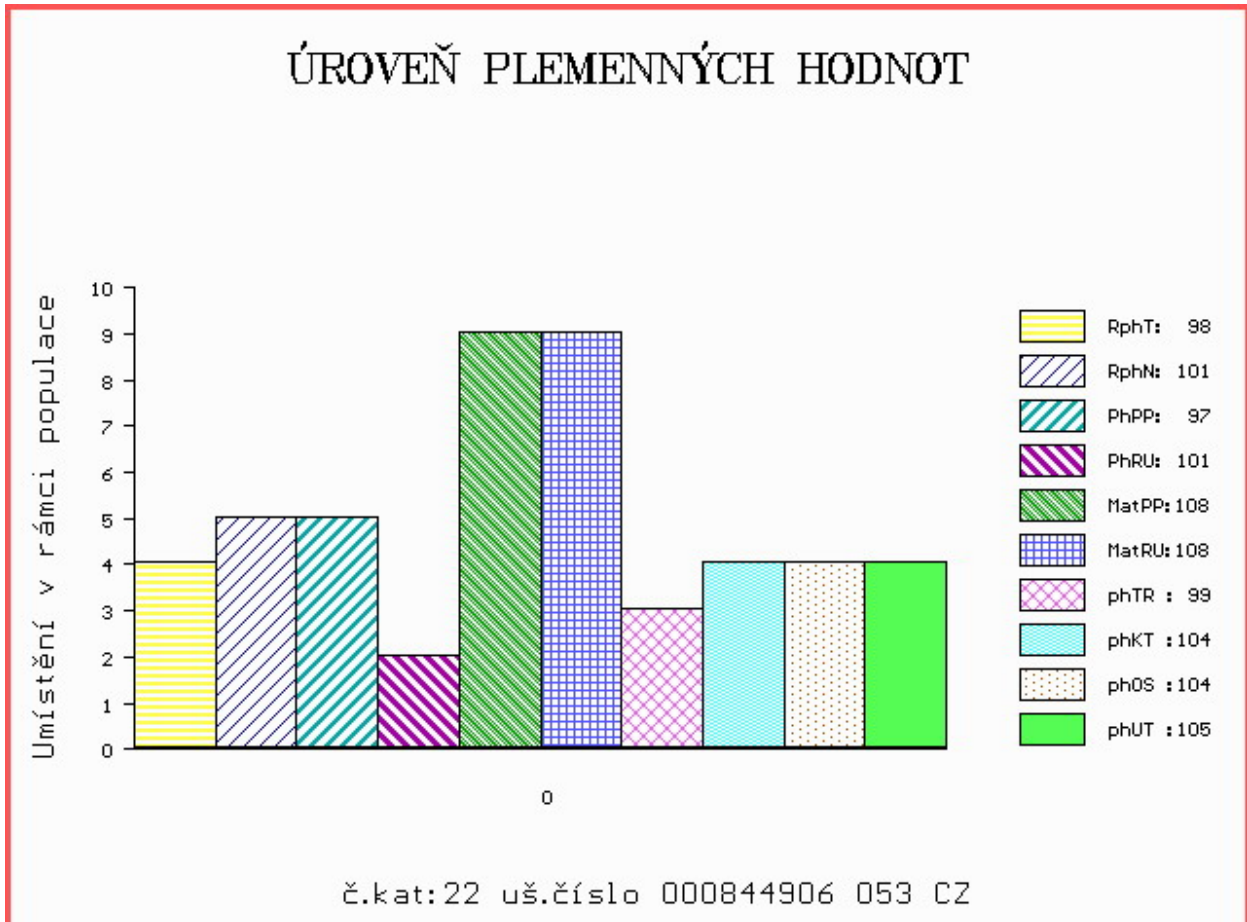

Číslo : 659804 072 CZ FERO Z LUTONINY R\* Číslo katalogu 23  
 Dat.nar. : 06.02.2019 Plemeno : Y100 Limousine  
 Chovatel : Švidrnýchová Jana ing.,Lutonina  
 Majitel : Švidrnýchová Jana ing.,Lutonina

OOO 280 105 ULTIME 5500564649  
 OO 288 796 DIAMANT 1932949798  
 MOO 1997004909 FR NACRE 1997004909

**Otec ZIL 149 FENOMEN 8728891777**

OMO ZLI 295 MALIBU 3696026196  
 MO 8728891326 FR BOUCLEDOR 8728891326  
 MMO 8728890965 FR VIKY 8728890965

OOM ZLI 650 TIGRIS PP 14.026 24243  
 OM ZLM 410 FRISSON P 2311392040  
 MOM 2308904942 FR COLOMBE 2308904942

**MA 243836 972 CZ /1 ot 471000243836972**

OMM ZLI 746 URVILLE 1931859212  
 MM 244161 981 CZ ZONKA VFU 007000244161981  
 MMM 112527 981 CZ NOBELLA VFU 007000112527981

Vl.užit:nar: 46 kg ve 120d: 196 kg 210d: 302 kg 365d: 511 kg / kříž: 136 cm  
 Přírustek v testu : 1333 g / 93 přírustek od narození: 1245 g / 93 šourek 33 cm  
 Věk při ZV 433 dní aktuálně k 25.03.20 hmotnost: 560 kg výška v kříži: 140 cm

PLEMENNÉ HODNOTY										LINEARNÍ HODNOCENÍ							
	pp	ru	pp	ru	TR	KT	OS	UT	Hmot	kříž	TR	KT	OS	UT	CE		
BÝK	PE	93	115	ME	103	95	111	105	103	106							
MATKA	PE	90	112	ME	99	100	114	114	112	114	634	142	22	20	15	6	63
Otec	PE	99	112	ME	103	93	107	100	100	101	0	0	0	0	0	0	0

HODNOCEN: TR 8 / / 7 KT / / OS / / UT Výsledek:

## ÚROVEŇ PLEMENNÝCH HODNOT

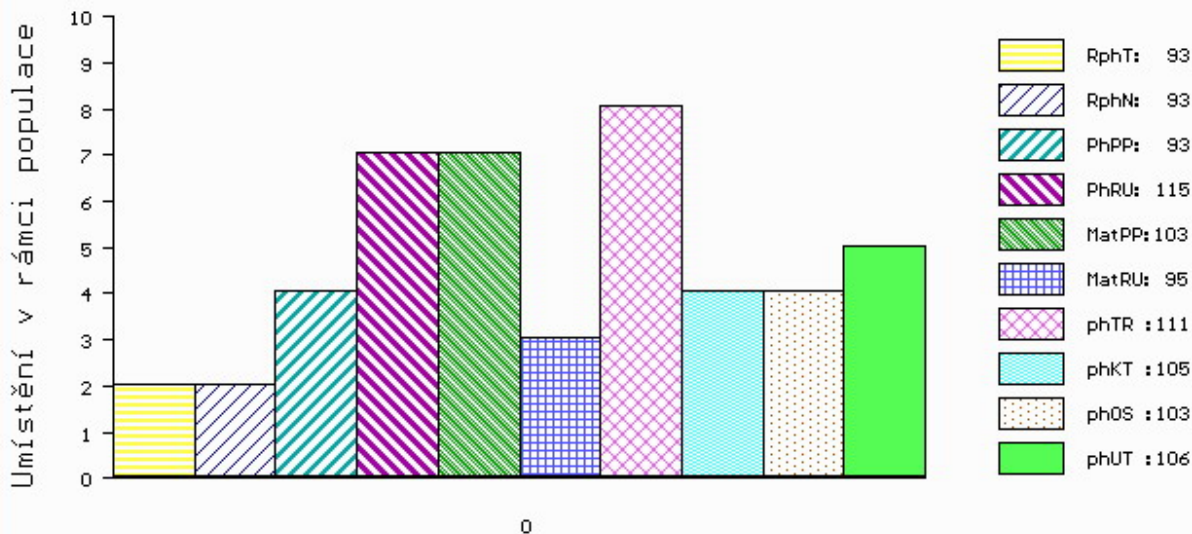

č.kat:23 uš.číslo 000659804 072 CZ

Číslo : 844910 053 CZ FATRA AVENA Číslo katalogu 24  
 Dat.nar. : 19.02.2019 Plemeno : Y100 Limousine  
 Chovatel : Avena s.r.o.Dlouhá Třebová  
 Majitel : Avena s.r.o.Dlouhá Třebová

OOO 272 687 STAR MN 2302612261  
 OO ZLI 945 FORTISSIMO 3704321021  
 MOO 3704323382 FR URTICAIRE 3704323382

O TEC ZLM 531 ATOM ZE DVORA 114000693458053  
 OMO ZLI 434 MÝTUS VFU 007000113842081  
 MO 137954 953 CZ OLINKA ZE DVORA 114000137954953  
 MMO 138519 511 CZ KLÁRA ZE DVORA 114000138519511

OOM ZLI 208 JOKEY 8794003163  
 OM ZLI 319 JOKER VFU 007764119018  
 MOM 61 705 CZ FREGATE 8790050891

MA 240111 953 CZ /5 ot TATRA AVENA 028000240111953  
 OMM ZLI 294 LOUXOR 1995010819  
 MM 18033 953 CZ LILIE AVENA 028000018033953  
 MMM 411 517 CZ EVITA AVENA 028517000411

Vl.užit:nar: 60 \*\*\* kg ve 120d: 222 kg 210d: 329 kg 365d: 488 kg / kříž: 139 cm  
 Přírustek v testu : 1591 g / 105 přírustek od narození: 1210 g / 109 šourek 34 cm  
 Věk při ZV 420 dní aktuálně k 25.03.20 hmotnost: 544 kg výška v kříži: 140 cm

PLEMENNÉ HODNOTY										LINEARNÍ HODNOCENÍ						
	pp	ru	pp	ru	TR	KT	OS	UT		Hmot	kříž	TR	KT	OS	UT	CE
BÝK	PE	79	112	ME	111	103	110	114	114	115						
MATKA	PE	85	109	ME	92	116	115	122	124	124	920	148	26	24	23	8 81
O TEC	PE	94	116	ME	115	88	108	109	106	109	712	140	26	22	21	8 77

HODNOCEN: TR 9 / / 7 KT / / OS / / UT Výsledek:

## ÚROVEŇ PLEMENNÝCH HODNOT

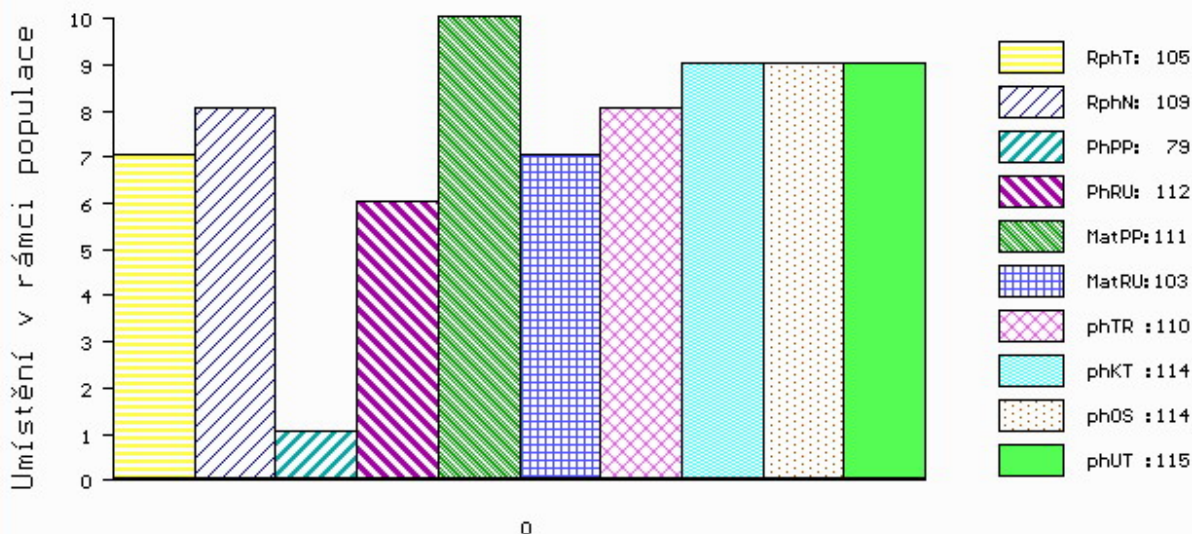

č.kat:24 uš.číslo 000844910 053 CZ

Číslo : 753138 081 CZ FROST Z MELČE P\* Číslo katalogu 25  
 Dat.nar. : 24.02.2019 Plemeno : Y100 Limousine  
 Chovatel : Bystrianská Jana, Melč  
 Majitel : Bystrianská Jana, Melč

OOO ZLI 279 JEANSONNET 2394011796  
 OO 285 071 JASPER P 01.170 90171  
 MOO 112774976 DE LILLI P 01.127 74976

OTEC ZLM 658 JOST P 05.372 05190  
 OMO 285 072 COGNOS P 05.804 20170  
 MO 535309721 DE NADINKA P 05.353 09721  
 MMO 580420188 DE NANI P 05.804 20188

OOM 280 189 DUC 2309431978  
 OM ZLM 241 GRIMPEUR 1935148889  
 MOM 1931457484 FR UBRUNETTE 1931457484

MA 302936 981 CZ /1 ot P 434000302936981  
 OMM 270 373 VRAI P 8700840731  
 MM 2308624 418 FR CADILLAC P 2308624418  
 MMM 2399060473 FR PERLE 2399060473

Vl.užit:nar: 45 \*\* kg ve 120d: 187 kg 210d: 322 kg 365d: 577 kg / kříž: 144 cm  
 Přírustek v testu : 1733 g / 98 přírustek od narození: 1443 g / 103 šourek 35 cm  
 Věk při ZV 415 dní aktuálně k 25.03.20 hmotnost: 615 kg výška v kříži: 144 cm

PLEMENNÉ HODNOTY										LINEARNÍ HODNOCENÍ						
	pp	ru	pp	ru	TR	KT	OS	UT		Hmot	kříž	TR	KT	OS	UT	CE
BÝK	PE	90	116	ME	103	99	107	110	111	111						
MATKA	PE	98	114	ME	99	108	108	114	115	115	860	145	27	22	21	8 78
OTEC	PE	85	111	ME	104	94	97	103	104	103	0	0	0	0	0	0

HODNOCEN: TR 10 / /10 KT / / OS / / UT Výsledek:

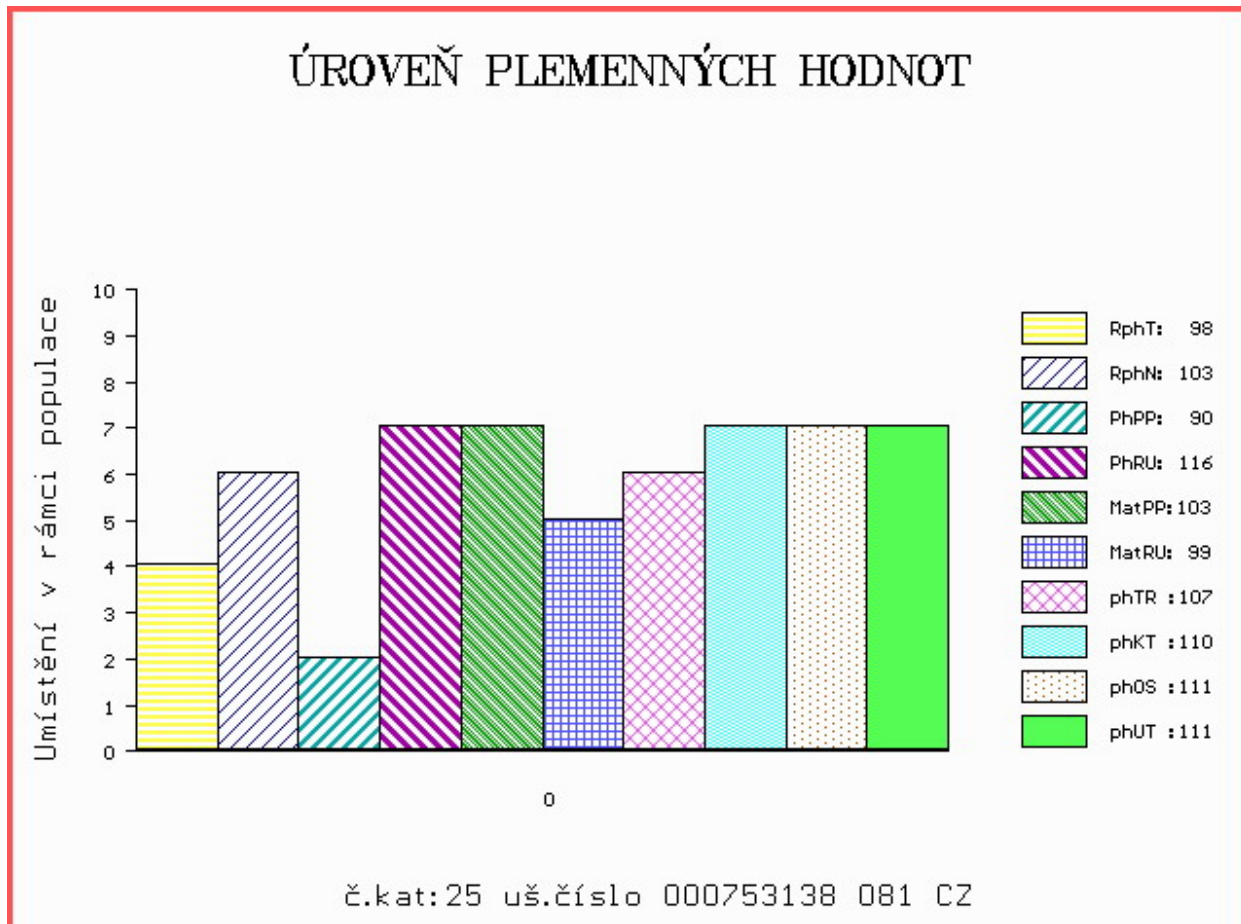

Číslo : 123817 034 CZ FAKÍR Z MALETIC V\* Číslo katalogu 26  
 Dat.nar. : 11.03.2019 Plemeno : Y100 Limousine  
 Chovatel : Maletická farma s.r.o.  
 Majitel : Jihočeský chovatel a.s.Č.Budějovice

OOO 281 376 PONTUS PP 05.365 13951  
 OO 285 088 PEGASUS P 05.372 05191  
 MOO 535309701 DE JESSICA 05.353 09701

OTEC ZLM 659 JORDY PP 8758731073  
 OMO ZLI 940 CLOVIS P 2308914479  
 MO 8758730813 FR GALIA P 8758730813  
 MMO 8758730374 FR VENISE 8758730374

OOM ZLI 400 NEUF 2297004114  
 OM ZLI 943 VULPIAN 1205098551  
 MOM 1298177603 FR OCTAVE 1298177603

MA 639467 931 CZ /1 ot 441000639467931  
 OMM ZLI 770 RARÁŠEK Z KALIŠTĚ 031000586239053  
 MM 542890 931 CZ ZINA Z LAŽIŠTĚ 408000542890931  
 MMM 6345987435 FR BEKA 6345987435

Vl.užit:nar: 43 \*\*\* kg ve 120d: 195 kg 210d: 319 kg 365d: 545 kg / kříž: 140 cm  
 Přírustek v testu : 1466 g / 97 přírustek od narození: 1355 g / 96 šourek 33 cm  
 Věk při ZV 400 dní aktuálně k 25.03.20 hmotnost: 558 kg výška v kříži: 142 cm

PLEMENNÉ HODNOTY										LINEARNÍ HODNOCENÍ							
	pp	ru	pp	ru	TR	KT	OS	UT		Hmot	kříž	TR	KT	OS	UT	CE	
BÝK	PE	85	112	ME	89	100	105	105	104	105							
MATKA	PE	92	106	ME	89	109	98	94	93	94	679	143	24	19	18	6	67
OTEC	PE	96	113	ME	98	91	107	107	105	107	851	147	26	20	20	7	73

HODNOCEN: TR 10 / / 9 KT / / OS / / UT Výsledek:

## ÚROVEŇ PLEMENNÝCH HODNOT

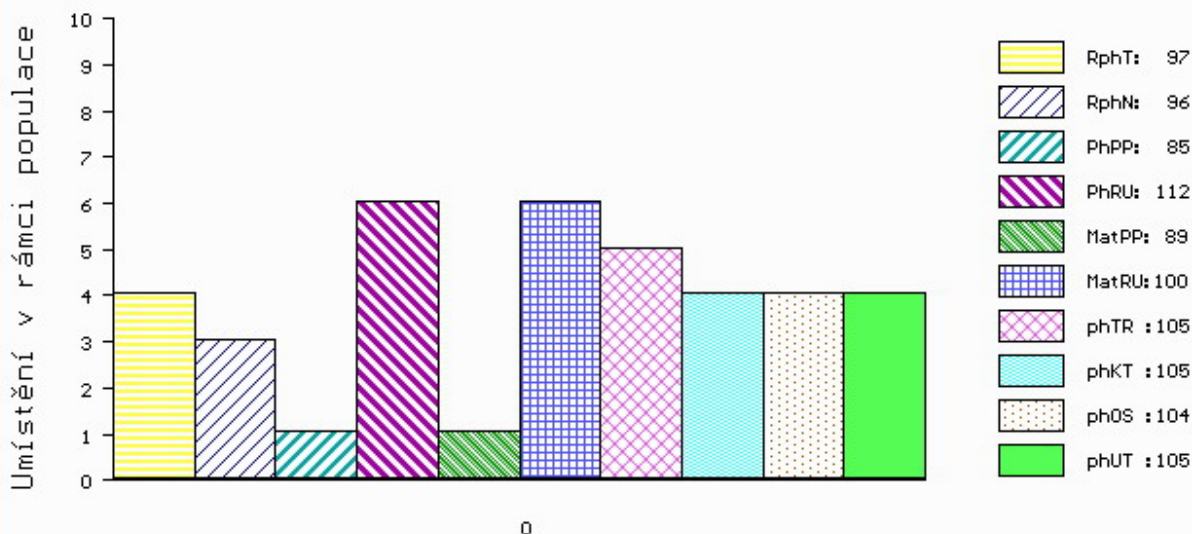

č.kat:26 uš.číslo 000123817 034 CZ



Číslo : 693612 072 CZ FORMAN Číslo katalogu 27  
 Dat.nar. : 12.03.2019 Plemeno : Y100 Limousine  
 Chovatel : Lysák Pavel, Brumov-Bylnice  
 Majitel : Jihočeský chovatel a.s.Č.Budějovice

OOO 270 873 PARADIS 2255671789  
 OO 262 341 VENITIE 1627496917  
 MOO 3797051664 FR NAPOLITAIN 3797051664

OTEC ZLI 582 BACCHUS 8759520635  
 OMO 262 342 PETUNIA 8759520181  
 MO 8759520431 FR UTELLA 8759520431  
 MMO 8795002153 FR LIBERALE 8795002153

OOM 271 383 VAISSEAU 1931746584  
 OM ZLI 763 DIABOLO 1627497240  
 MOM 1627496970 FR AUBANNE 1627496970

MA 303981 981 CZ /1 ot CATARINA VFU 007000303981981  
 OMM ZLI 294 LOUXOR 1995010819  
 MM 244124 981 CZ VANESA VFU 007000244124981  
 MMM 163722 981 CZ SOŇA VFU 007000163722981

Vl.užit:nar: 36 \*\*\* kg ve 120d: 192 kg 210d: 277 kg 365d: 468 kg / kříž: 138 cm  
 Přírustek v testu : 1400 g / 99 přírustek od narození: 1222 g / 104 šourek 33 cm  
 Věk při ZV 399 dní aktuálně k 25.03.20 hmotnost: 499 kg výška v kříži: 139 cm

PLEMENNÉ HODNOTY										LINEARNÍ HODNOCENÍ							
	pp	ru	pp	ru	TR	KT	OS	UT		Hmot	kříž	TR	KT	OS	UT	CE	
BÝK	PE	112	103	ME	100	107	91	86	84	85							
MATKA	PE	95	109	ME	105	117	103	106	104	104	700	145	21	17	15	6	59
OTEC	PE	108	92	ME	99	98	104	91	88	92	720	143	26	18	18	7	69

HODNOCEN: TR 9 / / 5 KT / / OS / / UT Výsledek:

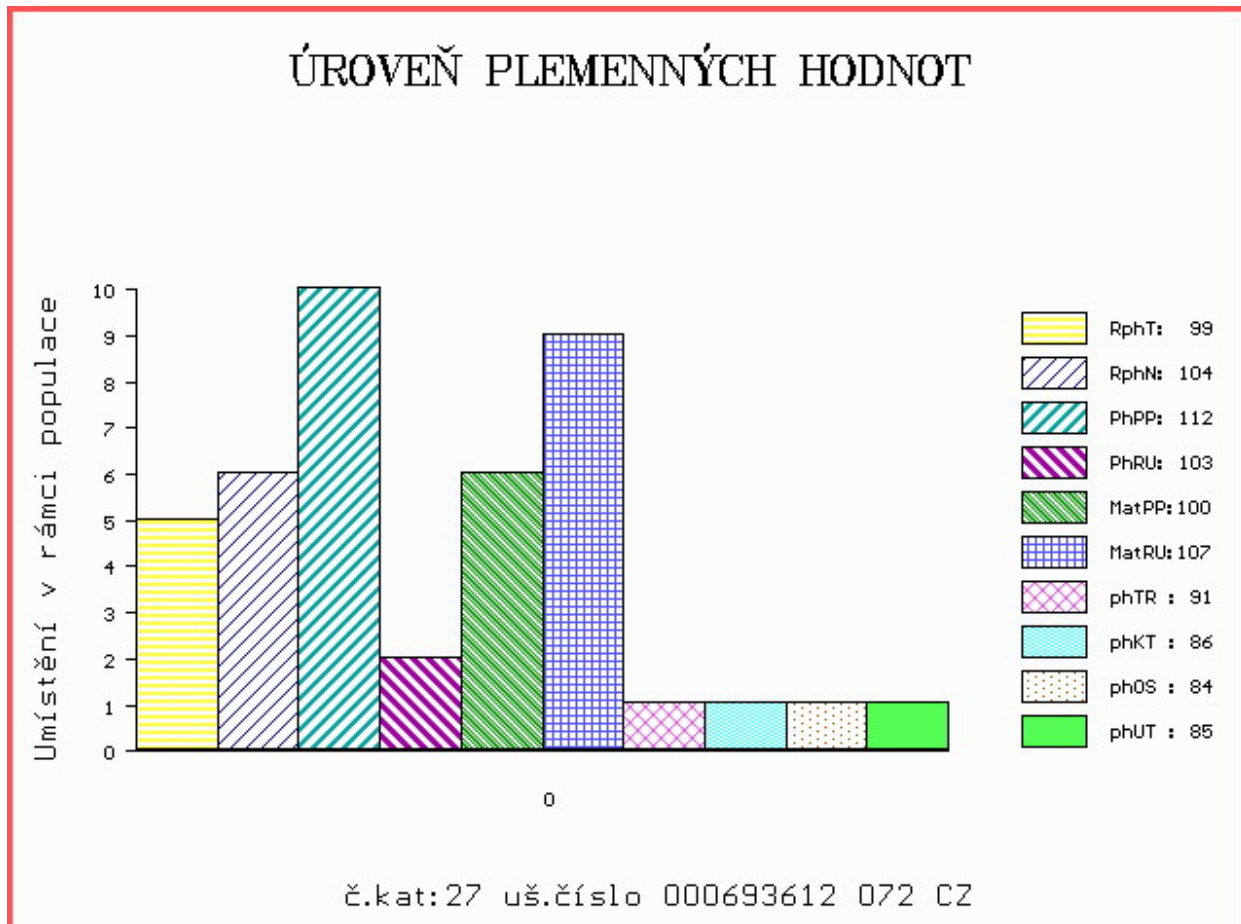

Číslo : 882408 021 CZ FRANCESCO KH Číslo katalogu 28  
 Dat.nar. : 26.01.2019 Plemeno : Q100 Blonde d Aquitaine  
 Chovatel : ZD Krásná Hora n.Vlt.,a.s.  
 Majitel : ZD Krásná Hora n.Vlt.,a.s.

OOO 277 937 TORONTO 8235145607  
 OO ZBA 826 CABREL 8206008413  
 MOO 4793010304 FR IPERIALE 4793010304

O TEC ZBA 979 ARBEL Z CUNKOVA 398000868810031  
 OMO ZBA 427 ORVIL 6464044144  
 MO 386212 931 CZ SORLA Z OSTRÉHO 398000386212931  
 MMO 222056 931 CZ NENTILLE Z OSTRÉHO 253000222056931

OOM 265 994 VANUPIED 8184132645  
 OM ZBA 345 HONGROIS 8192133644  
 MOM 8190133592 FR FARINE 8190133502

MA 325960 921 CZ M1/4 ot ZONGROIS KH ET 317000325960921  
 OMM ZBA 238 GASTON 110217002134  
 MM 108480 310 CZ JASMÍNA BB 110310108480  
 MMM 702 217 CZ GESSE 4791011886

Vl.užit:nar: 46 \*\*\* kg ve 120d: 226 kg 210d: 354 kg 365d: 562 kg / kříž: 138 cm  
 Přírustek v testu : 1741 g / 105 přírustek od narození: 1448 g / 103 šourek 35 cm  
 Věk při ZV 444 dní aktuálně k 25.03.20 hmotnost: 660 kg výška v kříži: 144 cm

PLEMENNÉ HODNOTY										LINEARNÍ HODNOCENÍ						
	pp	ru	pp	ru	TR	KT	OS	UT		Hmot	kříž	TR	KT	OS	UT	CE
BÝK	PE	87	112	ME	92	107	111	113	112	114						
MATKA	PE	97	107	ME	99	108	102	101	100	101	788	145	20	20	20	7 67
O TEC	PE	80	111	ME	88	109	111	112	113	116	636	146	27	20	19	7 73

HODNOCEN: TR 9 / /10 KT / / OS / / UT Výsledek:

## ÚROVEŇ PLEMENNÝCH HODNOT

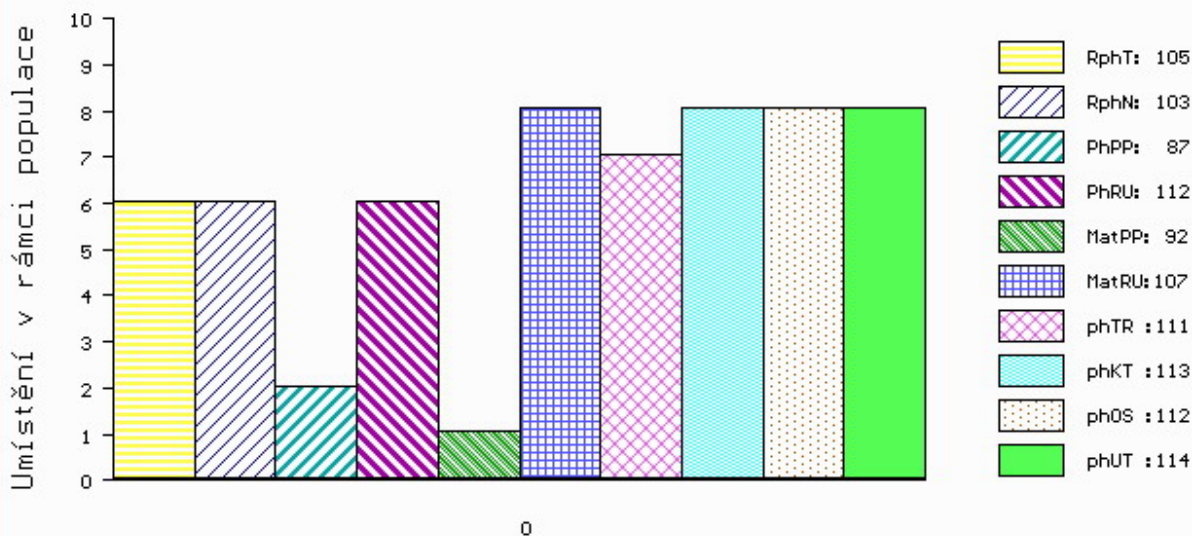

č.kat:28 uš.číslo 000882408 021 CZ

Číslo : 882413 021 CZ FITZGERALD KH Číslo katalogu 29  
 Dat.nar. : 18.02.2019 Plemeno : Q100 Blonde d Aquitaine  
 Chovatel : ZD Krásná Hora n.Vlt.,a.s.  
 Majitel : ZD Krásná Hora n.Vlt.,a.s.

OOO ZBA 443 MINESOTTA Z CUNKOVA 253000199526031  
 OO ZBA 631 RAMBO KH 317000592121021  
 MOO 4004106619 FR VENISE 4004106619

O TEC ZBA 933 ZEROX KH 317000728919021  
 OMO ZBA 430 LANDAIS 4095013351  
 MO 155546 921 CZ OLDŘIŠKA KH 317000155546921  
 MMO 6464172497 FR VENISE 6464172497

OOM ZBA 431 LEO 1295135021  
 OM ZBA 530 PANTER ET 258000552468061  
 MOM 131085 502 CZ KARINA 258502131085

MA 411301 921 CZ CM/2 ot BLAŽENA KH 317000411301921  
 OMM 270 735 LEPRINCE 8195155369  
 MM 6464169 416 FR VIOLETTE 6464169416  
 MMM 6464048243 FR ODILE 6464048243

Vl.užit:nar: 39 \*\*\* kg ve 120d: 227 kg 210d: 361 kg 365d: 531 kg / kříž: 141 cm  
 Přírůstek v testu : 1675 g / 103 přírůstek od narození: 1354 g / 102 šourek 30 cm  
 Věk při ZV 421 dní aktuálně k 25.03.20 hmotnost: 582 kg výška v kříži: 144 cm

PLEMENNÉ HODNOTY										LINEARNÍ HODNOCENÍ							
	pp	ru	pp	ru	TR	KT	OS	UT	Hmot	kříž	TR	KT	OS	UT	CE		
BÝK	PE	109	114	ME	99	107	113	108	105	108							
MATKA	PE	92	112	ME	98	113	111	104	103	105	709	146	23	18	18	6	65
O TEC	PE	110	109	ME	104	105	109	105	104	106	578	143	26	20	19	7	72

HODNOCEN: TR 10 / / 8 KT / / OS / / UT Výsledek:

## ÚROVEŇ PLEMENNÝCH HODNOT

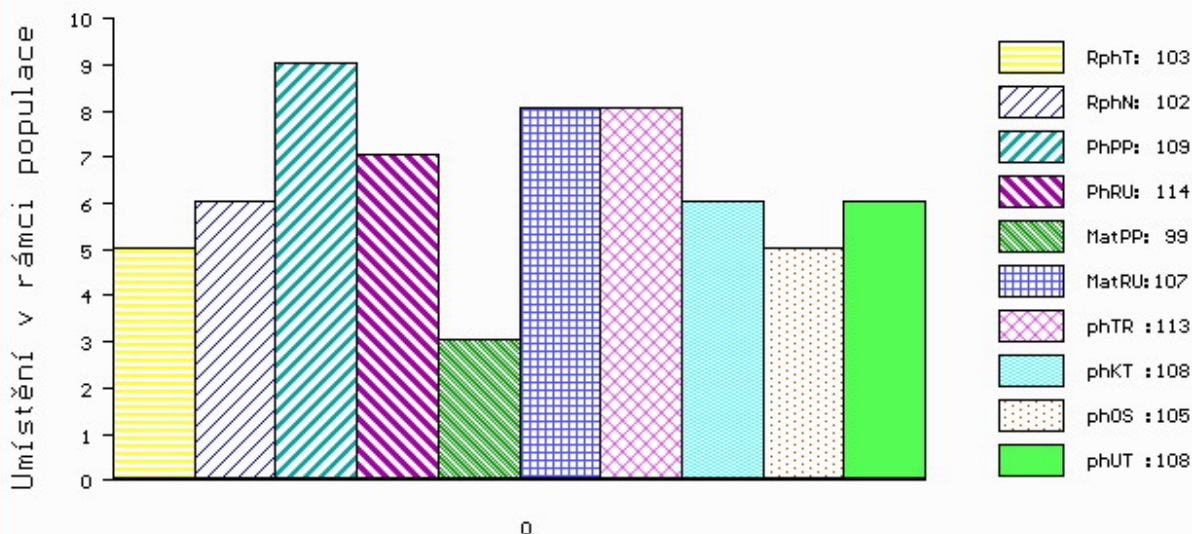

č.kat:29 uš.číslo 000882413 021 CZ

Číslo : **659803 072 CZ** **FIRST Z LUTONINY** Číslo katalogu 30  
 Dat.nar. : 01.02.2019 Plemeno : P100 Piemontese  
 Chovatel : Švidrnochová Jana ing.,Lutonina  
 Majitel : Švidrnochová Jana ing.,Lutonina

OOO 262 549 GOLFO 004902509703  
 OO ZPI 557 NATALE 001990150199  
 MOO 1900109330 IT GIBBOSA 001900109338

**Otec ZPI 670 REGALO 001990389749**  
 OMO ZPI 354 BRIO 061CN362B025  
 MO 1990051241 IT MARTA 001990051241  
 MMO 0 C003 173T0016C003

OOM ZPI 206 URIAL CN 18516D  
 OM ZPI 354 BRIO 061CN362B025  
 MOM 88143 214 CZ SECCA CN 36055C

**MA 116811 972 CZ /7 ot NINA Z LUTONINY 076000116811972**  
 OMM ZPI 186 LUIGI 77/57115  
 MM 105477 304 CZ 354000105477304  
 MMM 481 717 CZ TIELTA - 576 CN 48166C

Vl.užit:nar: **41** kg ve 120d: **161** kg 210d: **276** kg 365d: **525** kg / kříž: **136** cm  
 Přírustek v testu : **1775 g / 125** přírustek od narození: **1392 g / 127** šourek **31** cm  
 Věk při ZV **438** dní aktuálně k 25.03.20 hmotnost: **623** kg výška v kříži: **560** cm

PLEMENNÉ HODNOTY										LINEARNÍ HODNOCENÍ							
	pp	ru	pp	ru	TR	KT	OS	UT		Hmot	kříž	TR	KT	OS	UT	CE	
BÝK	PE	<b>99</b>	<b>118</b>	ME	<b>112</b>	<b>95</b>	<b>109</b>	<b>108</b>	<b>106</b>	<b>110</b>							
MATKA	PE	<b>98</b>	<b>110</b>	ME	<b>116</b>	<b>102</b>	<b>100</b>	<b>103</b>	<b>104</b>	<b>105</b>	<b>605</b>	<b>144</b>	<b>25</b>	<b>18</b>	<b>18</b>	<b>6</b>	<b>67</b>
Otec	PE	<b>94</b>	<b>134</b>	ME	<b>110</b>	<b>83</b>	<b>119</b>	<b>116</b>	<b>112</b>	<b>117</b>	<b>0</b>	<b>0</b>	<b>0</b>	<b>0</b>	<b>0</b>	<b>0</b>	<b>0</b>

HODNOCEN: TR 10 / /10 KT / / OS / / UT Výsledek:

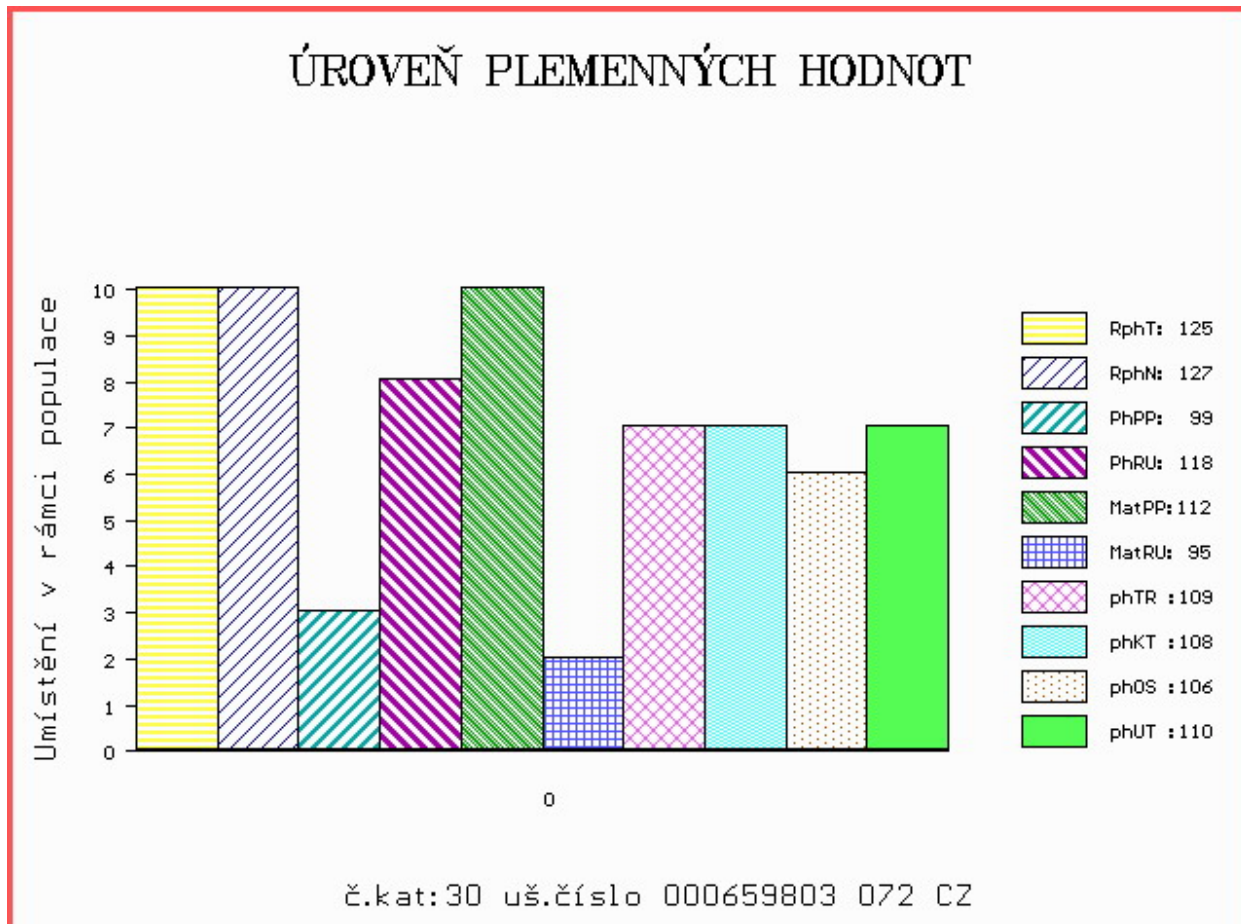

Číslo : 694124 072 CZ FEST Z LUTONINY Číslo katalogu 31  
 Dat.nar. : 07.02.2019 Plemeno : P100 Piemontese  
 Chovatel : Švidrnochová Jana ing.,Lutonina  
 Majitel : Švidrnochová Jana ing.,Lutonina

OOO 285 302 MONOPOLI 4990097872  
 OO 285 301 QUEIT 4990737600  
 MOO 4990491012 IT ORTICA 4990491012

OTEC ZPI 737 URLO 004991063249  
 OMO 285 303 MONACO 004990122649  
 MO 4990506221 IT PANETTIERA 004990506221  
 MMO 0 BACQUA 089CN105B036

OOM 262 549 GOLFO 004902509703  
 OM ZPI 557 NATALE 001990150199  
 MOM 1900109330 IT GIBBOSA 001900109338

MA 243831 972 CZ /1 ot BESSY Z LUTONINY 384000243831972  
 OMM ZPI 287 VIALLI CN 35161D  
 MM 477 931 CZ 253931000477  
 MMM 477 717 CZ TEKILA CN 1503D

Vl.užit:nar: 41 kg ve 120d: 200 kg 210d: 302 kg 365d: 557 kg / kříž: 133 cm  
 Přírustek v testu : 1708 g / 113 přírustek od narození: 1405 g / 117 šourek 31 cm  
 Věk při ZV 432 dní aktuálně k 25.03.20 hmotnost: 620 kg výška v kříži: 136 cm

PLEMENNÉ HODNOTY										LINEARNÍ HODNOCENÍ							
	pp	ru	pp	ru	TR	KT	OS	UT		Hmot	kříž	TR	KT	OS	UT	CE	
BÝK	PE	110	121	ME	90	101	113	112	112	114							
MATKA	PE	104	112	ME	90	108	108	114	115	116	620	143	23	20	19	7	69
OTEC	PE	113	115	ME	90	103	100	95	95	97	0	0	0	0	0	0	0

HODNOCEN: TR 10 / /10 KT / / OS / / UT Výsledek:

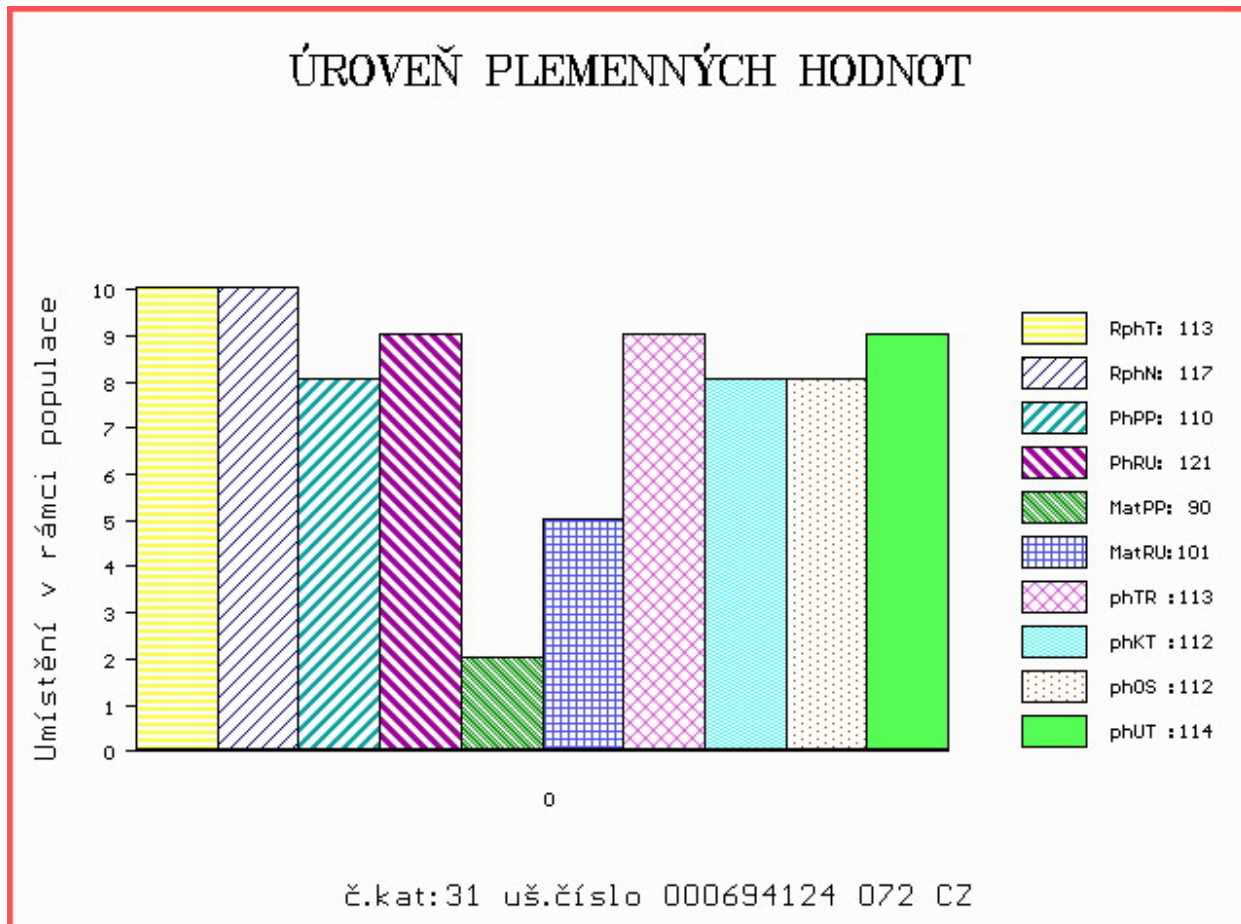

Číslo : 106809 064 CZ FLIRT Z ROSIČKY Číslo katalogu 32  
 Dat.nar. : 08.03.2019 Plemeno : P100 Piemontese  
 Chovatel : Jarošová Zdeňka, Rosička  
 Majitel : Jarošová Zdeňka, Rosička

OOO 271 901 LIMBO 001990015572  
 OO 285 304 PROFUGO 004990531699  
 MOO 97440 214 CZ CARPA 217CN083C015

OPEC ZPI 738 TRIONFO 004991119601  
 OMO 285 305 FURBO 004902105650  
 MO 4990252554 IT NATALINA 004990252554  
 MMO 4900051390 IT FARFALLA 004900051390

OOM ZPI 448 INNO 004902515959  
 OM ZPI 573 RELAX ET 379000565766061  
 MOM 75260 961 CZ 379000075260961

MA 373231 961 CZ /6 ot TONA Z ROSIČKY 379000373231961  
 OMM ZPI 353 DELANO 001300001991  
 MM 279397 961 CZ 379000279397961  
 MMM 116986 511 CZ JULIE BOVET ET 069000116986511

Vl.užit:nar: 41 kg ve 120d: 231 kg 210d: 371 kg 365d: 587 kg / kříž: 135 cm  
 Přírustek v testu : 1591 g / 104 přírustek od narození: 1496 g / 106 šourek 32 cm  
 Věk při ZV 403 dní aktuálně k 25.03.20 hmotnost: 614 kg výška v kříži: 137 cm

PLEMENNÉ HODNOTY										LINEARNÍ HODNOCENÍ							
	pp	ru	pp	ru	TR	KT	OS	UT	Hmot	kříž	TR	KT	OS	UT	CE		
BÝK	PE	112	126	ME	90	108	114	111	110	113							
MATKA	PE	105	116	ME	87	126	109	104	104	105	640	140	23	19	18	6	66
OPEC	PE	114	118	ME	96	98	104	105	105	106	0	0	0	0	0	0	0

HODNOCEN: TR 10 / /10 KT / / OS / / UT Výsledek:

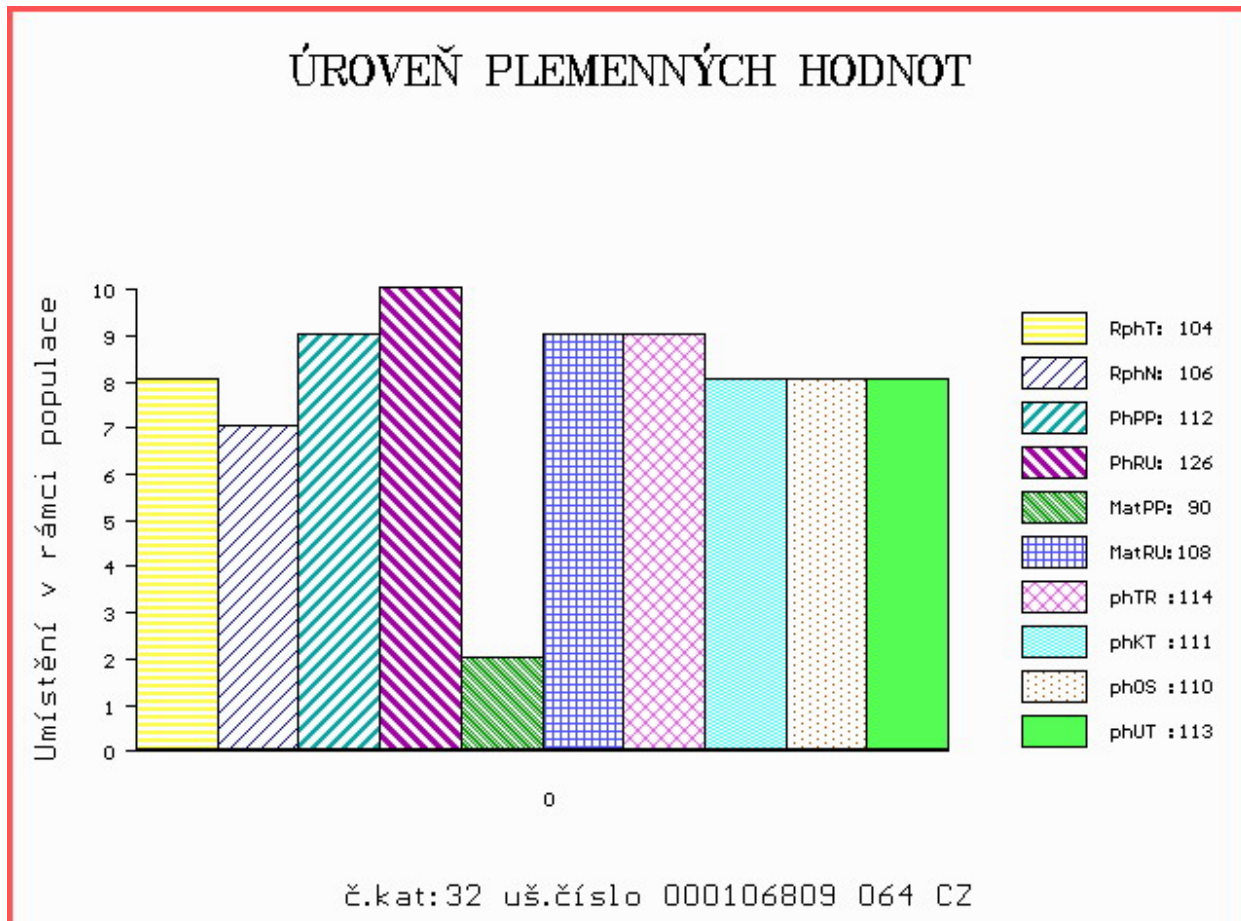

Číslo : 741341 071 CZ FANDA PRONTUS PP Číslo katalogu 33  
 Dat.nar. : 06.01.2019 Plemeno : UC100 Uckermarker  
 Chovatel : Prontus agro, s.r.o., Ondřejovice  
 Majitel : Prontus agro, s.r.o., Ondřejovice

OOO 284 476 STARDUST PS 241208  
 OO 285 073 STURM PS V 13.032 39140  
 MOO 1300632386 DE EMELY P 13.006 32386

OTEC UCK 005 STÜRMER PP 13.039 30524  
 OMO 285 076 FLORIN P 13.017 87554  
 MO 1302304480 DE EVI P 13.023 04480  
 MMO 1300816084 DE ELSA P 13.008 16084

OOM 000 HERKULES P 13.030 39099  
 OM 284 693 HERAK PP 13.042 76964  
 MOM 1303487772 DE P 13.034 87772

MA 1265436377 DE /2 ot OLGA P 12.654 36377  
 OMM 281 762 ORION  
 MM 1260957278 DE PS V 12.609 57278  
 MMM 1273246080 DE 12.732 46080

Vl.užit:nar: 44 kg ve 120d: 230 kg 210d: 346 kg 365d: 580 kg / kříž: 134 cm  
 Přírustek v testu : 1816 g / 102 přírustek od narození: 1543 g / 105 šourek 43 cm  
 Věk při ZV 464 dní aktuálně k 25.03.20 hmotnost: 729 kg výška v kříži: 139 cm

PLEMENNÉ HODNOTY										LINEARNÍ HODNOCENÍ							
	pp	ru	pp	ru	TR	KT	OS	UT		Hmot	kříž	TR	KT	OS	UT	CE	
BÝK	PE	99	106	ME	98	102	101	111	112	112							
MATKA	PE	102	109	ME	96	108	99	106	107	106	716	144	28	20	16	6	70
OTEC	PE	92	101	ME	99	99	107	105	104	106	0	0	0	0	0	0	0

HODNOCEN: TR 7 / /10 KT / / OS / / UT Výsledek:

