

KATALOG ZÁKLADNÍHO VÝBĚRU

dne 15.4.2020

OPB Benešov

Začátek 9,00 hod.

Č. k.	Číslo býčka	OTEC st.reg.	DATUM NAROZENÍ	PLEM.	PŘÍRUSTEK (g)			CH O V A T E L
					test RPH	živ.RPH		
1	765771	071 CZ ZMS	866 01.01.19	S100	1625	99	1668	102 Reinold Manfred,Stará Červená Voda
2	765773	071 CZ ZMS	447 01.01.19	S100	1550	93	1762	96 Reinold Manfred,Stará Červená Voda
3	612100	041 CZ ZMS	646 07.01.19	S100	1650	108	1490	104 Bartoň František,Ležnice
4	765775	071 CZ ZMS	602 07.01.19	S100	1450	90	1580	89 Reinold Manfred,Stará Červená Voda
5	765776	071 CZ ZMS	646 09.01.19	S100	1725	108	1605	104 Reinold Manfred,Stará Červená Voda
6	750605	081 CZ ZMS	446 10.01.19	S100	2333	123	1816	127 Ševčík Jiří,Jerlochovice
7	813200902	SK ZMS	444 26.01.19	S100	2091	112	1724	113 MOVIS-AGRO,AK, spol.s r.o.Skalica
8	685494	072 CZ ZMS	416 27.01.19	S100	1933	111	1577	109 AGRO Březová s.r.o.
9	813200905	SK ZMS	444 30.01.19	S100	2016	109	1598	108 MOVIS-AGRO,AK, spol.s r.o.Skalica
10	684473	072 CZ ZMS	554 09.02.19	S100	1750	104	1722	104 Matůšů Dušan, Slušovice
11	813200914	SK 279	161 09.02.19	S100	2016	108	1759	112 MOVIS-AGRO,AK, spol.s r.o.Skalica
12	612106	041 CZ ZMS	278 11.02.19	S100	1841	110	1676	112 Bartoň František,Ležnice
13	685508	072 CZ ZMS	101 11.02.19	S100	1925	104	1713	108 AGRO Březová s.r.o.
14	765781	071 CZ ZMS	602 11.02.19	S100	1083	78	1370	81 Reinold Manfred,Stará Červená Voda
15	765782	071 CZ ZMS	602 13.02.19	S100	1625	93	1643	95 Reinold Manfred,Stará Červená Voda
16	612107	041 CZ ZMS	278 15.02.19	S100	2108	117	1842	120 Bartoň František,Ležnice
17	684474	072 CZ ZMS	554 17.02.19	S100	1816	109	1677	108 Matůšů Dušan, Slušovice
18	50447	064 CZ ZMS	883 19.02.19	S100	1925	105	1868	107 Poláková Zdenka,Dolní Libochová
19	897220	021 CZ ZMS	758 19.02.19	S100	1483	113	1400	113 Trnka Jan,Žišov
20	897221	021 CZ ZMS	758 20.02.19	S100	1766	118	1569	121 Trnka Jan,Žišov
21	897222	021 CZ ZMS	758 20.02.19	S100	1883	122	1699	125 Trnka Jan,Žišov
22	685515	072 CZ ZMS	101 22.02.19	S100	1475	95	1423	99 AGRO Březová s.r.o.
23	685516	072 CZ ZMS	101 22.02.19	S100	1866	103	1650	107 AGRO Březová s.r.o.
24	612109	041 CZ ZMS	278 23.02.19	S100	1825	110	1533	109 Bartoň František,Ležnice
25	612110	041 CZ ZMS	734 24.02.19	S100	1416	95	1461	99 Bartoň František,Ležnice
26	685517	072 CZ ZMS	598 26.02.19	S100	1383	92	1407	90 AGRO Březová s.r.o.
27	813200923	SK ZMS	671 26.02.19	S100	1850	115	1626	112 MOVIS-AGRO,AK, spol.s r.o.Skalica
28	897228	021 CZ ZMS	758 26.02.19	S100	1866	120	1501	119 Trnka Jan,Žišov
29	685523	072 CZ ZMS	598 04.03.19	S100	1666	96	1519	96 AGRO Březová s.r.o.
30	927821	021 CZ ZMS	936 12.03.19	S100	2125	118	1588	117 Trnka Jan,Žišov
31	813200928	SK ZMS	106 13.03.19	S100	1850	102	1561	98 MOVIS-AGRO,AK, spol.s r.o.Skalica
32	813200932	SK ZMS	444 15.03.19	S100	1925	109	1606	103 MOVIS-AGRO,AK, spol.s r.o.Skalica
33	684477	072 CZ ZMS	554 16.03.19	S100	1858	111	1701	113 Matůšů Dušan, Slušovice
34	684478	072 CZ ZMS	554 17.03.19	S100	1825	106	1644	104 Matůšů Dušan, Slušovice
35	813200936	SK ZMS	106 23.03.19	S100	1800	101	1541	101 MOVIS-AGRO,AK, spol.s r.o.Skalica
36	97683	034 CZ ZMS	407 26.03.19	S100	1991	112	1808	120 Hodina Jakub, Kratušín

Plemenné hodnoty uvedené v katalogu jsou spočítány k 31.3.2020

Termíny základních výběrů a dražeb v roce 2020

II. turnus - Býci narození 1.1.2019 - 31.3.2019 na OPB a OCH

Den	Datum	Začátek *	OPB , chovatel	Ks **	Plemena	Dražba
Úterý	14.4.2020	9,00	OPB Benešov	33	CH,LI,PI,UC,BA	hodinu po skončení ZV
		9,00	Minaříková Hana,Hluk	1	BA	x
		9,00	Žižala Josef ml.,Úročnice	2	MS	x
		9,00	GASFARM s.r.o., Pelhřimov	3	GS	x
		10,00	IMOBIA, a.s.Olbramovice	1	PP	x
		10,00	Dolňácko a.s.Hluk	1	BA	x
		11,00	Bouda Petr ing.,Voděrádky	4	CH	x
		13,00	Zobal Vlastimil ml.,Bor u Březnice	2	CH	x
		14,00	Šuranský Jaroslav,Otín,Planá u M.L.	4	CH	x
Středa	15.4.2020	9,00	OPB Benešov	36	MS	hodinu po skončení ZV
		9,00	Kaleta Marián, Třinec	3	MS	x
		9,00	Habr František ml.,SZ,Báňovice	4	MS	x
		9,00	Družstvo vlastníků Libeň - Vteln	3	CH	x
		10,00	Jalowiczorz Roman, Český Těšín	1	MS	x
		10,30	Niemiec Czeslaw,Dolní Žukov	5	LI	x
		11,00	Farma EGERT (ING) s.r.o.,Lásenice	6	AA	x
		11,00	ZEIA - PROBIO, s.r.o., Žernov	1	CH	x
		12,00	Poruba Jan, Šenov u N./J.	2	LI	x
		12,00	Pavelka Roman,Javorník	1	PI	x
		13,00	K+K Břilice	1	CH	x
		13,30	Hromas Jan,Stvolínky	3	AA	x
		14,00	Klusáček Stanislav, Suchdol nad Lužnicí	1	LI	x
		14,30	Náš Dvůr s.r.o, Držovice	3	AA	x
		15,30	Lepša Vladimír,Pěčín	11	AA	x
16,00	Hejl Vlastimil, Chrastová Lhota	1	AA	x		
Čtvrtek	16.4.2020	9,00	OPB H.Jadruž	20	MS,CH	hodinu po skončení ZV
		9,00	ZD Podlesí Ročov	5	HE,MS	x
		9,00	Bystrianská Jana,Melč	3	LI	x
		9,00	Bystrianský Jan,Melč	2	LI	x
		10,30	VFU Brno ŠZP Nový Jičín	10	LI	x
		10,30	Zemědělská společnost Blšany	8	MS	x
		12,30	Breze a.s., Výsluní	5	AA	x
		14,00	Skalický J.,Libnov	9	AA	x
		14,30	Loos Adolf,Hora Svaté Kateřiny	6	LI	x
		16,00	Chlupáčková Hana,Ing.,Ležnice	7	MS	x
Pátek	17.4.2020	9,00	OPB Kundratice	20	MS,CH,AA	hodinu po skončení ZV
		9,00	Nováková Zdeňka,Veselé	2	LI	x
		10,00	Němec Eduard, Bynovec	1	LI	x
		11,30	Karban Kamil,Lhenice	3	CH	x
		14,00	Nečtinská zemědělská a.s.	36	LI	x
			Stříbrný Petr, Nečtiny	4	LI	x
Sobota	18.4.2020	9,00	Polák Jiří,Dolní Libochovů	1	MS	x
			Poláková Zdenka,Dolní Libochovů	2	MS	x
		11,00	ZD Pozovice	4	CH	x
		16,00	Dvořák Josef,ing.,Telecí	4	AA	x
Neděle	19.4.2020	9,00	Lux Jiří,ing.,Vlkov	1	CH	x
		10,30	Šeda J.,Helvíkovice	5	LI	x
		13,00	VETLABFARM s.r.o.Jakubovice	14	AA	x

Pondělí	20.4.2020	9,00	OPB Osík	53	CH	hodinu po skončení ZV
		9,00	Šumavský angus spol.s r.o.Soběsuky	14	AA	x
		11,00	Měcholupská zemědělská a.s.	8	CH,MS	x
		13,00	Nejdl Martin, Zbyslav	5	AA	x
Úterý	21.4.2020	9,00	OPB Janovice	42	MS,HE,AA,CH,BA	hodinu po skončení ZV
		9,00	Seidl Jaroslav, Ptenín	3	AA	x
		10,30	Žaloudek Roman,Ptenín	5	SS	x
		14,00	Vrba Pavel Ing.,Úlíkov	2	UU	x
Den	Datum	Začátek *	OPB , chovatel	Ks	Plemena	Dražba
Středa	22.4.2020	9,00	OPB Cunkov	46	LI,CH,BA	hodinu po skončení ZV
		15,00	Daňhel Miroslav, s.r.o.	2	CH,MS	x
		16,00	ZOD "Blata" Sedlec	1	MS	x
		16,30	Černěveský Háj s.r.o.	1	LI	x
Čtvrtek	23.4.2020	9,00	OPB Cunkov	42	AA,MS,UU,SA,PI	hodinu po skončení ZV
Pátek	24.4.2020	9,00	OPB Osík	34	LI	hodinu po skončení ZV
		9,00	ZD Brloh	21	AA,MS	x
		9,00	Novák Petr, Sirá	4	CH	x
		12,30	Borovková Petra, Chlum	3	AA	x
		13,00	Denk Jaroslav, Hodousice	7	AA,LI	x
		14,00	Kubata Zdeněk,Vrábče	7	AA	x
		15,30	Šebelka Milan,SZ,Rančice	4	AA	x
			Šebelka Štěpán,Ing. Rančice	2	AA	x
Sobota	25.4.2020	x	x	x	x	x
Neděle	26.4.2020	x	x	x	x	x
Pondělí	27.4.2020	9,00	OPB Horní Dubňany	49	MS	hodinu po skončení ZV
		8,00	Kraml Eduard, Stachy	3	SA	x
		9,00	Statek Kašperské Hory s.r.o.	2	MS	x
		10,00	Trantírková Eva, Chlum	1	LI	x
		11,00	Javorská Marcela, Petrovice u Sušice	1	BA	x
		11,30	Tesárková Marie, Vlastějov	1	PI	x
		12,00	Zelený Jiří, Drouhaveč	2	MS,HE	x
		13,00	Kubal Radek, Albrechtice	5	LI	x
		14,00	Kubal Petr, Podmokly	2	MS	x
		15,00	AGRO Jiním,a.s.	2	LI	x
		15,00	Agrochyt s.r.o.Mohelno	1	CH	x
		16,00	Pecka Vladimír,Libětice	1	MS	x
Úterý	28.4.2020	8,00	Valenta Petr, Budyně	2	MS	x
		9,00	OPB Horní Dubňany	45	CH,AA	hodinu po skončení ZV
		9,00	Krejcar David, Těšínov	1	SA	x
		9,30	Sobolík Martin, Krč	1	SA	x
		10,00	Novotný Václav, Ing., Čičenice	1	UU	x
		11,00	ZD Selibov	1	LI	x
		12,00	Placanda Jakub, Křenovice	7	MS	x
		14,00	Sedlák František, Hrůtov	1	LI	x
		15,00	Tájek Jaroslav, Zvíkov	4	CH	x
		16,00	Hatlák V.ing.,Meziboří	7	CH	x
Středa	29.4.2020	9,00	OPB Todně - Březí	21	LI,BA	hodinu po skončení ZV
		13,00	Fousková Jitka, Nesměň	1	LI	x
		14,00	Řehout Martin, Besednice	2	CH	x
		15,00	Šedivý Jan,Smrhov	3	MS	x
		15,00	Opekar Jan,Chodeč	1	AA	x

Čtvrtek	30.4.2020	9,00	OPB Osík	46	<i>MS,BA,AA,BB,BM,HE,PP,SA</i>	<i>hodinu po skončení ZV</i>
Pátek	1.5.2020	x	<i>svátek</i>	x	x	x
Sobota	2.5.2020	10,00	Karsít Agro,a.s.Dubenec	7	<i>CH</i>	x
		12,00	Zuzánek J.,ing,Bernartice	6	<i>CH</i>	x
Neděle	3.5.2020	x	x	x	x	x
Pondělí	4.5.2020	9,00	Vondrušková Věra, Protivec	2	<i>SA</i>	x
		9,00	Vaniček Josef,Hojovice	3	<i>AA</i>	x
		9,30	Hodina František, Ing., Záblatí	7	<i>LI,MS</i>	x
		10,00	Prima Energo s.r.o.	2	<i>MS</i>	x
		11,00	Kofroň Jan, Ing.,Radhostice	14	<i>AA</i>	x
		11,00	P.F.B.TRANSPORT, spol.s r.o.,Heřmaneč	2	<i>HE</i>	x
		13,00	TEGRO s.r.o.,Těšenov	11	<i>AA</i>	x
		15,00	Šašek Vladimír,ing.,Rantířov	11	<i>AA</i>	x
Úterý	5.5.2020	10,00	Hodboď Gustav,Libštát	2	<i>GS</i>	x
		12,00	Montážně obchodní firma s.r.o.,B.Mlýn	3	<i>GS,LI,UU</i>	x

* začátky ZV u chovatelů jsou orientační

895



Vysvětlivky ke zkratkám ve jménech v katalogu :

ET	- býček narozen po embryotrasferu
RED	- zbarvení red angus
P,V	- bezrohý / volný roh (* - testováno testem DNA)
PP	- bezrohý – homozygot (stanoveno testem DNA)
R	- rohatý (* - testováno testem DNA)
+/+ , WT/WT	- nepřenáší alelu způsobujícími dvojí osvalení (GS, AA)
MH/+	- heterozygot s jednou alelou podmiňující dvojí osvalení (GS)
MH/MH	- homozygot - obě alely podmiňující dvojí osvalení (GS – oddíl „B“ PK)
Porodní hmot (nar)	- u plemene AA,BA,HE,CH,MS,LI způsob zjišťování porodní hmotnosti v chovu * * * - váženo při narození , * * - odhadováno , * - nesledováno

U matek plemene BA

Třída	Výška kříž (cm)	Hmotnost (kg)	RPH přímý efekt	RPH mat. efekt	RPH osvalení
SE	147 a více	800 a více	105 a vic	103 a vic	103 a vic
EC	147 a více	800 a více	105 a vic	pod 103	103 a vic
EM	147 a více	800 a více	pod 105	103 a vic	pod 103
CM	pod 147	pod 800	105 a vic	103 a vic	103 a vic
C1	pod 147	pod 800	105 a vic	pod 103	103 a vic
M1	pod 147	pod 800	pod 105	103 a vic	pod 103

Popisky grafu úrovně plemenných hodnot

Jednotlivé plemenné hodnoty jsou rozděleny do pásem na základě výpočtu kvantilu normálního rozložení, které udávají, jak si konkrétní jedinec stojí v porovnání s průměrem populace plemenných býčků odchovaných v období 2014 – 2019.

pásma	Pozice býka v rámci populace	zkratka	Popis údaje v grafu
10	býk patří hodnotou RPH do 10 % nejlepších býků v daném ukazateli	<i>RphT</i>	RPH pro přírůstek v testu
9	býk patří hodnotou RPH do 20 % nejlepších býků v daném ukazateli	<i>RphN</i>	RPH pro životní přírůstek
8	býk patří hodnotou RPH do 30 % nejlepších býků v daném ukazateli	<i>RpPP</i>	RPH pro přímý efekt porody
7	býk patří hodnotou RPH do 40 % nejlepších býků v daném ukazateli	<i>RpRU</i>	RPH pro přímý efekt růst
6	býk patří hodnotou RPH do 50 % nejlepších býků v daném ukazateli	<i>MatPP</i>	RPH pro maternální efekt porody
5	býk patří hodnotou RPH do průměru býků v daném ukazateli	<i>MatRU</i>	RPH pro maternální efekt růst
4	býk patří hodnotou RPH do 60 % nejlepších býků v daném ukazateli	<i>phTR</i>	RPH pro lineární hodnocení těl. rámec
3	býk patří hodnotou RPH do 70 % nejlepších býků v daném ukazateli	<i>phKT</i>	RPH pro lineární hodnocení kap. těla
2	býk patří hodnotou RPH do 80 % nejlepších býků v daném ukazateli	<i>phOS</i>	RPH pro lineární hodnocení osvalení
1	býk patří hodnotou RPH do 90 % nejlepších býků v daném ukazateli	<i>phUT</i>	RPH pro lineární hodnocení užit. typ

Hlavní selekční kritéria pro výběr do plemenitby na OPB a odchovu u chovatele

Hlavním selekčním kritériem bude pouze lineární hodnocení při základním výběru.

Důvody vyřazení před základním výběrem

- hodnocení tělesného rámce (1,2,3 body dle parametrů daného plemene)
- hodnocení bodů za hmotnost (1,2,3 body dle parametrů daného plemene)
- nepředvedení býka k základnímu výběru na ohlávce nebo na vodící tyči
- na základě rozhodnutí majitele býka o jeho vyřazení
- zdravotní důvody (displazie varlat, apod.)

Důvody vyřazení při základním výběrem

- hodnocení délky těla (1,2,3 body dle parametrů daného plemene)
- hodnocení ukazatelů kapacity těla (1,2,3 body dle parametrů daného plemene)
- hodnocení ukazatelů osvalení (1,2,3 body dle parametrů daného plemene)
- hodnocení užitkového typu (1,2,3 body dle parametrů daného plemene)
- závažné vady exteriéru při základním výběru
- neodpovídající funkčnost končetin při základním výběru
- zdravotní důvody (displazie varlat, apod.)

Reklamační řád pro základní výběry býků

Majitel odchovávaného býčka má právo podat reklamaci proti rozhodnutí výběrové komise (ČSCHMS). Tato reklamační může mít písemnou nebo ústní formu. Předmětem reklamační může být pouze konečný výsledek výběru (vybrán, odročen, vyřazen), nikoliv nesouhlas s bodovým hodnocením daného býka. Po skončení základního výběru býků vyzve předseda výběrové komise, nebo příslušný inspektor k podání případných protestů (reklamací). Reklamační se podává písemně (emilem) nejpozději následující den po provedení výběru a to řediteli svazu, řediteli PK a členům výběrové komise (bonitérovi), která hodnocení provedla. Jménem majitele býka může jednat také zástupce odchovny plemenných býků (OPB). V případě neshody mezi verdiktem výběrové komise a majitelem býka je býk odročen a bude proveden nový základní výběr. Provedení nového základního výběru je podmíněno složením kauce 5000 Kč za každého reklamovaného býka. Kauce se skládá na účet ČSCHMS nejpozději do 10-ti kalendářních dnů ode dne provedení základního výběru. V případě, že nebudou peníze připsány na účet v daném termínu, platí původní verdikt výběrové komise a reklamační se dále neřeší. Nový základní výběr se uskuteční do 30-ti dnů od sporného výběru na místě, kde byla podána reklamační, pokud se obě strany nedohodnou jinak. Většinové složení komise nesmí být totožné se složením komise, která vynesla sporný verdikt. O složení nové komise rozhoduje Rada PK daného plemene po dohodě s ČSCHMS. O závěru nového základního výběru je sepsán nový výběrový protokol. Proti tomuto rozhodnutí se již nelze dále odvolat. V případě, že je potvrzeno původní rozhodnutí výběrové komise, propadá kauce ve prospěch ČSCHMS, v opačném případě se vrací majiteli býka do 10-ti kalendářních dnů od provedení nového základního výběru. Náklady spojené s novým základním výběrem (zejména cestovné členů výběrové komise, případně oprávněné nároky spojené s odměnou za odvedenou práci) nese strana, která při svém rozhodnutí či jednání nebyla v právu. Tyto náklady jsou zúčtovány na základě vystavené faktury zaslané druhé straně nejpozději do 14 dnů od provedení opakovaného základního výběru. V každém případě se o reklamační vede písemný zápis. Rozhodnutí výběrové komise se váže ke konkrétnímu zvířeti v konkrétním čase a není možno se na něj odvolávat v případných následných sporech.

Schváleno výborem ČSCHMS dne 21.3.2006 v Hradištku pod Medníkem, změny schváleny 24.7.2019 Grémiem předsedů rad plemenných knih v Hradištku pod Medníkem. Vstupuje v platnost dnem schválení.



Sekretariát: ČSCHMS Praha Těšnov 17 11705 Praha 1 Mobil : +420 724 007 860 Telefon : +420 221 812 865 E-mail : info@cschms.cz	Ředitel PK Kopecký Jan Osík 201 569 67 Osík u Litomyšle Mobil : +420 724 007 862 Telefon : +420 461 612 809 E-mail : kopecky@cschms.cz	Adresa PK Honová Nina Osvoboditelů 35/9 410 02 Lovosice Mobil : +420 724 073 641 E-mail : honova@cschms.cz
---	---	---

Číslo : 765771 071 CZ **FREI Z NOVÉ VODY PP** Číslo katalogu 1
 Dat.nar. : 01.01.2019 Plemeno : S100 Masný simentál
 Chovatel : Reinold Manfred, Stará Červená Voda
 Majitel : Reinold Manfred, Stará Červená Voda

OOO ZSI 344 OSTERVANG VEST PP 86152-00201
 OO 288 763 WECHSEL PP 302 072 918
 MOO 717185609 AT LONI P 717 185 609

OTEC ZMS 866 GS WIPP PP 914 848 129
 OMO 288 764 LORD P 08.927 66574
 MO 484869522 AT KRAUSE 2/13 P 484 869 522
 MMO 304850416 AT F-KRAUSE 2 P 304 850 416

OOM 272 309 HENRI P 13.008 57094
 OM 279 372 HUBERT VOM UCHTETAL PP 15.018 19823
 MOM 1500679244 DE LILLI VOM UCHTETAL P 15.006 79244

MA 665407732 DE /5 ot LAURA P 06.654 07732
 OMM ZSI 400 HEDETOFT UNITED P 80185-00096
 MM 665192714 DE LARI P 06.651 92714
 MMM 1503653674 DE LANI MB SIMMENTAL PP 15.036 53674

Vl.užit:nar: 56 *** kg ve 120d: 262 kg 210d: 417 kg 365d: 682 kg / kříž: 143 cm
 Přírustek v testu : 1625 g / 99 přírustek od narození: 1668 g / 102 šourek 43 cm
 Věk při ZV 470 dní aktuálně k 25.03.20 hmotnost: 805 kg výška v kříži: 147 cm

PLEMENNÉ HODNOTY										LINEARNÍ HODNOCENÍ							
	pp	ru	pp	ru	TR	KT	OS	UT		Hmot	kříž	TR	KT	OS	UT	CE	
BÝK	PE	90	134	ME	103	80	110	119	120	119							
MATKA	PE	94	123	ME	97	99	107	116	118	116	730	150	27	20	16	6	69
OTEC	PE	99	125	ME	98	71	103	108	108	107	0	0	0	0	0	0	0

HODNOCEN: TR 10 / /10 KT / / OS / / UT Výsledek:

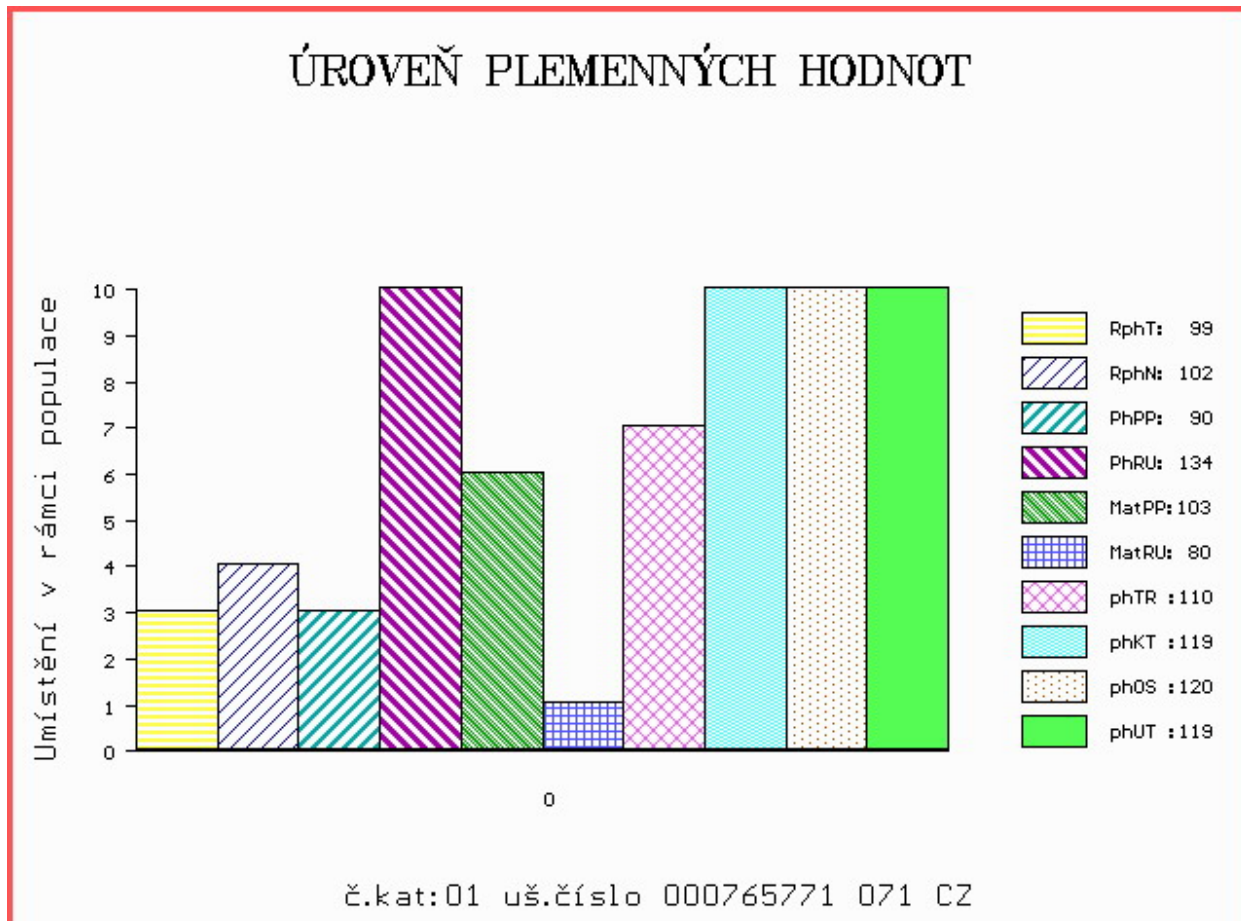

Číslo : 765773 071 CZ **FIX Z NOVÉ VODY P*** Číslo katalogu 2
 Dat.nar. : 01.01.2019 Plemeno : S100 Masný simentál
 Chovatel : Reinold Manfred, Stará Červená Voda
 Majitel : Reinold Manfred, Stará Červená Voda

OOO 285 108 STERLING NELSON 2ND M058714
 OO 285 107 BANWY T-REX M066894
 MOO 580889700624 UK SKERRINGTON HYACINTH 8TH F073457

OTEC ZMS 447 CLONAGH DIRECT DEBIT R 221283391006
 OMO 272 478 KILBRIDE FARM NEWRY M059151
 MO 221283540637 IE CLONEYGOWAN TEMPTRESS 221283540637
 MMO 221283350400 IE CLONAGHPOSH KLOWNA 221283350400

OOM 266 659 236 AMAT AV MATBERGA 90411
 OM ZSI 367 HESTEHAVEN AXEL P 107267-00036
 MOM 1736100088 DK 17361-00088

MA 146716 972 CZ /10 ot PP 060000146716972
 OMM SIP 064 ERB 828 635 633
 MM 11921 972 CZ P 060000011921972
 MMM 8356 617 CZ MILLI 811 993 433

Vl.užit:nar: 61 *** kg ve 120d: 261 kg 210d: 411 kg 365d: 728 kg / kříž: 147 cm
 Přírustek v testu : 1550 g / 93 přírustek od narození: 1762 g / 96 šourek 44 cm
 Věk při ZV 470 dní aktuálně k 25.03.20 hmotnost: 852 kg výška v kříži: 154 cm

PLEMENNÉ HODNOTY										LINEARNÍ HODNOCENÍ							
	pp	ru	pp	ru	TR	KT	OS	UT	Hmot	kříž	TR	KT	OS	UT	CE		
BÝK	PE	84	126	ME	109	96	114	113	110	114							
MATKA	PE	98	107	ME	95	129	103	102	100	102	860	151	27	22	19	8	76
OTEC	PE	98	123	ME	106	75	107	111	111	112	0	0	0	0	0	0	0

HODNOCEN: TR 10 / /10 KT / / OS / / UT Výsledek:

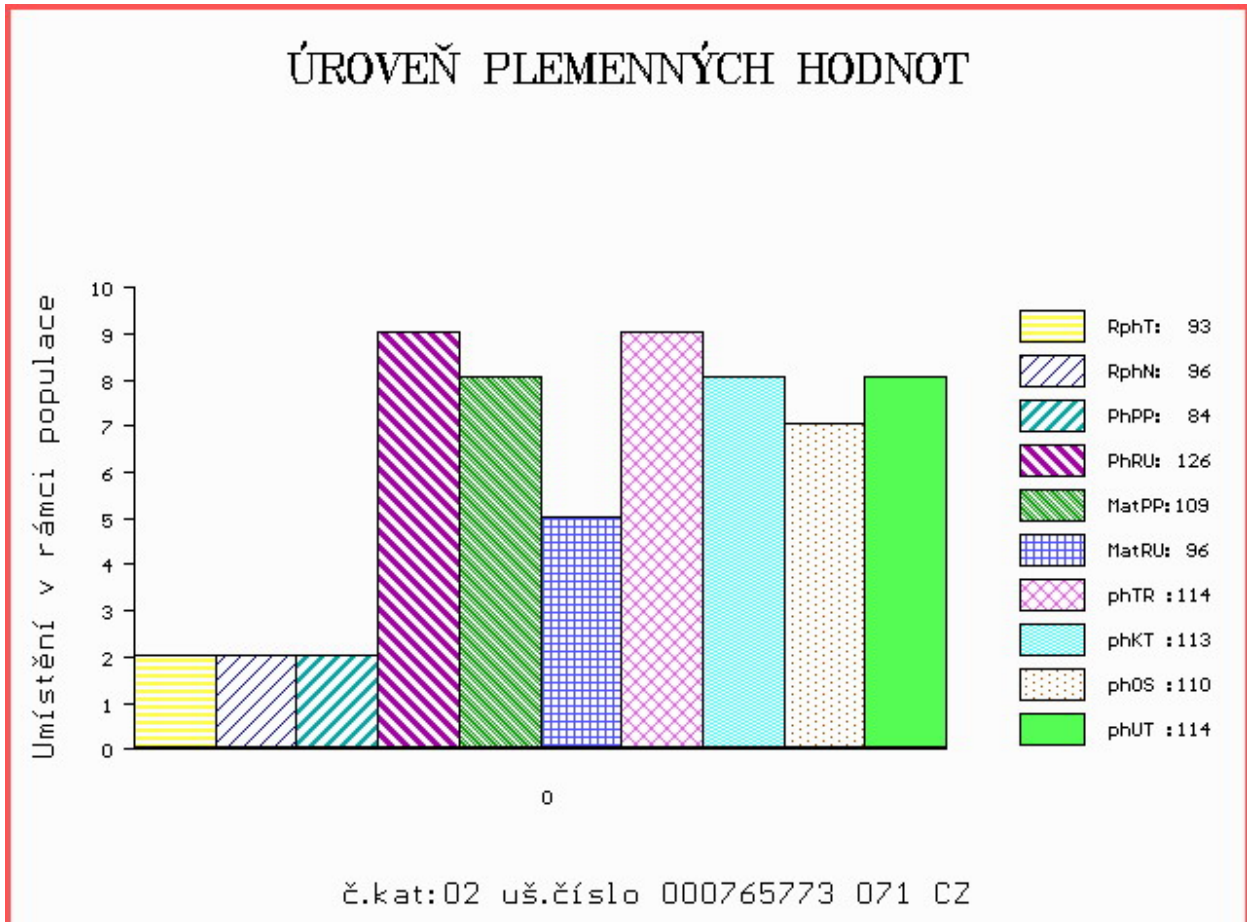

Číslo : 612100 041 CZ FORMAN Z LEŽNICE PP Číslo katalogu 3
 Dat.nar. : 07.01.2019 Plemeno : S100 Masný simentál
 Chovatel : Bartoň František, Ležnice
 Majitel : Jihočeský chovatel a.s.Č.Budějovice

OOO ZSI 400 HEDETOFT UNITED P 80185-00096
 OO ZSI 968 SOGÁRD AMÍR P 20030-01031
 MOO 2003000980 DK SOGÁRD THERESA P 20030-00980

OTEC ZMS 646 BARON LEŽNICKÝ PP 400000579799041
 OMO BJ 185 STEINADLER PP 09.376 31910
 MO 159801 941 CZ HANČA LEŽNICKÁ P 400000159801941
 MMO 135449 941 CZ EBI LEŽNICKÁ P 400000135449941

OOM 281 841 GUIDE SKOVBY P 24024-00099
 OM ZMS 278 LYKKE ISAK P 41344-00516
 MOM 4134400450 DK LYKKE FLORA P 41344-00450

MA 195695 941 CZ /1 ot CELESTINA Z LEŽNICE PP 340000195695941
 OMM ZSI 778 TEMPLÁŘ Z NOVÉ VODY PP 429000602034071
 MM 167908 941 CZ ZOJA Z LEŽNICE P 340000167908941
 MMM 1302603462 DE HENNY P 13.026 03462

Vl.užit:nar: 33 *** kg ve 120d: 204 kg 210d: 323 kg 365d: 567 kg / kříž: 139 cm
 Přírustek v testu : 1650 g / 108 přírustek od narození: 1490 g / 104 šourek 43 cm
 Věk při ZV 464 dní aktuálně k 25.03.20 hmotnost: 693 kg výška v kříži: 143 cm

PLEMENNÉ HODNOTY										LINEARNÍ HODNOCENÍ							
	pp	ru	pp	ru	TR	KT	OS	UT	Hmot	kříž	TR	KT	OS	UT	CE		
BÝK	PE	98	129	ME	81	103	109	114	115	114							
MATKA	PE	79	129	ME	91	92	115	111	110	111	800 /	150	29	20	20	7	76
OTEC	PE	125	116	ME	81	120	104	107	107	106	690 /	144	27	21	20	7	75

HODNOCEN: TR 8 / /10 KT / / OS / / UT Výsledek:

ÚROVEŇ PLEMENNÝCH HODNOT

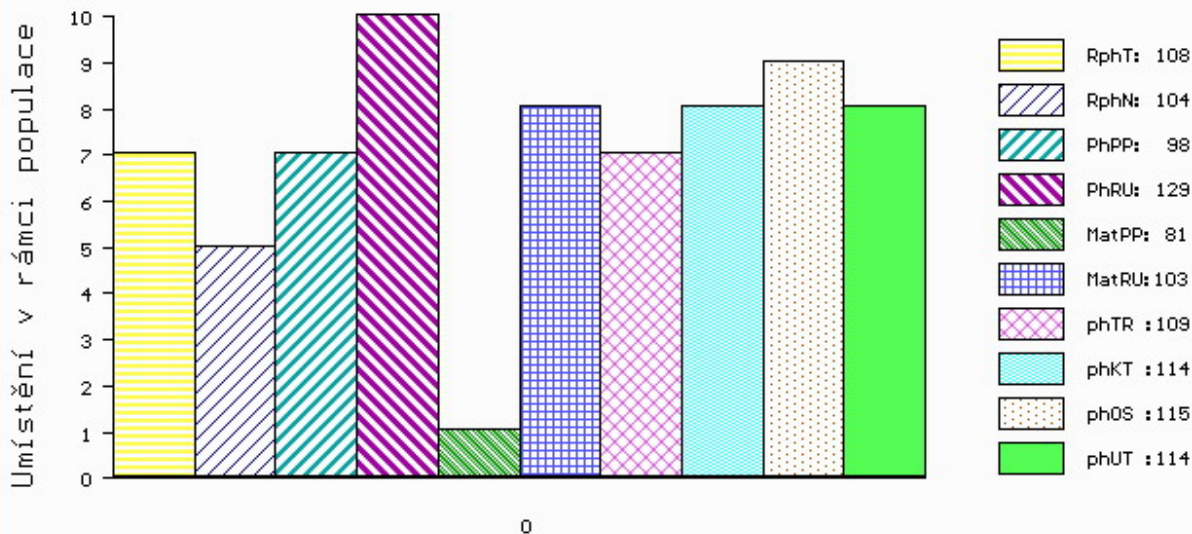

č.kat:03 uš.číslo 000612100 041 CZ

Číslo : 765775 071 CZ FOLK Z NOVÉ VODY P* Číslo katalogu 4
 Dat.nar. : 07.01.2019 Plemeno : S100 Masný simentál
 Chovatel : Reinold Manfred, Stará Červená Voda
 Majitel : Reinold Manfred, Stará Červená Voda

OOO 269 782 OMORGA PRINCE R M060676
 OO 272 039 LYKKE BASSE P 41344-00371
 MOO 4134400326 DK LYKKE VANESSA P 41344-00326

OTEC ZMS 602 LYKKE LE MANS PP 41344-00538
 OMO ZSI 829 LANGO AUGUST/ATOS PP 17701-00844
 MO 4134400413 DK LYKKE DIDLINA PP 41344-00413
 MMO 4134400294 DK LYKKE ULUPULU P 41344-00294

OOM ZSI 065 FAN ET 069617000854
 OM ZSI 159 JEZULÁTKO P 092381026993
 MOM 1911 617 CZ P 092617001911

MA 168027 972 CZ /7 ot P 060000168027972
 OMM SIP 064 ERB 828 635 633
 MM 121176 611 CZ V 060000121176611
 MMM 8311 617 CZ LICONA 810 305 733

Vl.užit:nar: 52 *** kg ve 120d: 225 kg 210d: 354 kg 365d: 636 kg / kříž: 141 cm
 Přírustek v testu : 1450 g / 90 přírustek od narození: 1580 g / 89 šourek 42 cm
 Věk při ZV 464 dní aktuálně k 25.03.20 hmotnost: 752 kg výška v kříži: 145 cm

PLEMENNÉ HODNOTY										LINEARNÍ HODNOCENÍ							
	pp	ru	pp	ru	TR	KT	OS	UT	Hmot	kříž	TR	KT	OS	UT	CE		
BÝK	PE	88	121	ME	107	91	106	110	110	111							
MATKA	PE	103	112	ME	107	102	101	104	103	104	720	144	27	21	20	7	75
OTEC	PE	72	129	ME	107	81	114	113	113	116	915	152	29	25	25	9	88

HODNOCEN: TR 9 / /10 KT / / OS / / UT Výsledek:

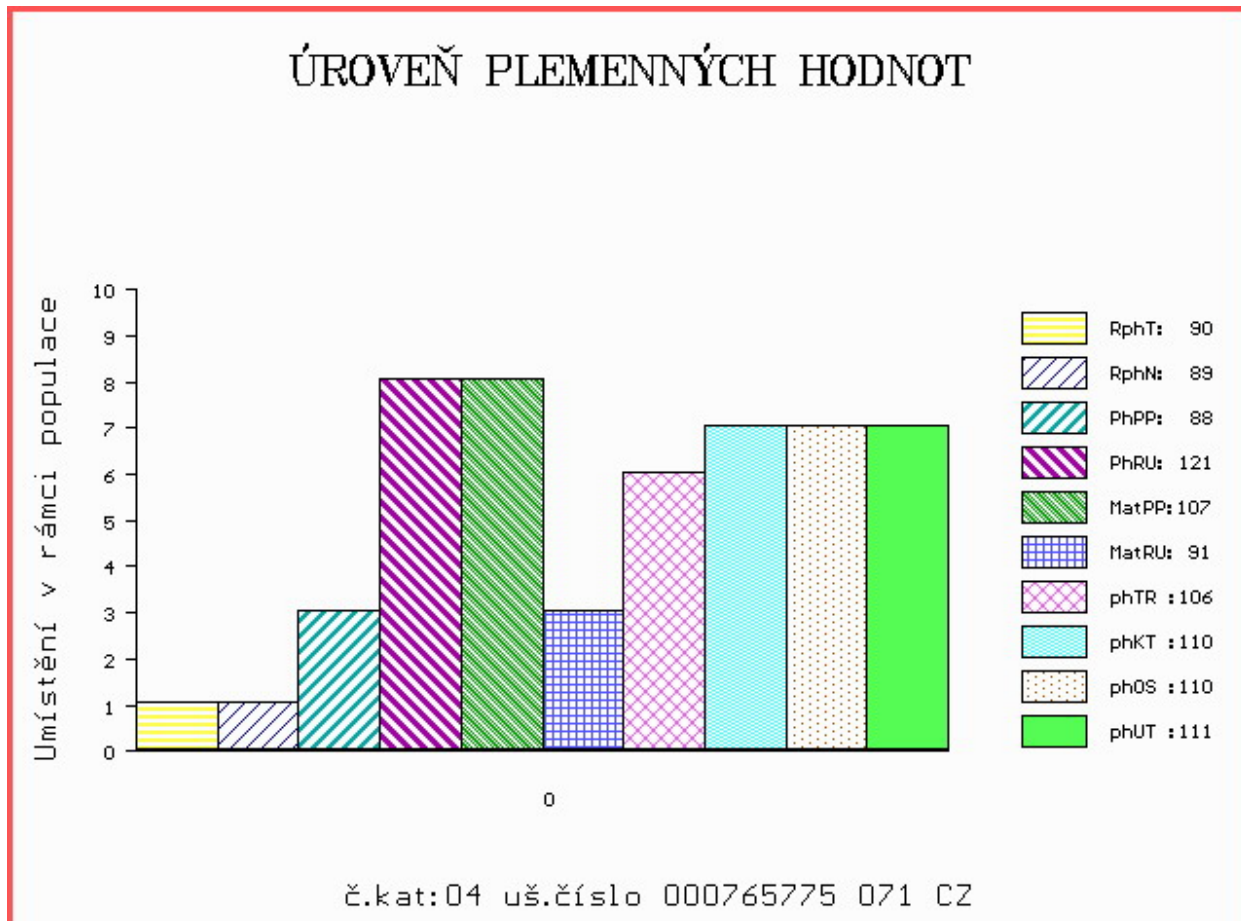

Číslo : 765776 071 CZ FABIO Z NOVÉ VODY PP Číslo katalogu 5
 Dat.nar. : 09.01.2019 Plemeno : S100 Masný simentál
 Chovatel : Reinold Manfred, Stará Červená Voda
 Majitel : Reinold Manfred, Stará Červená Voda

OOO ZSI 400 HEDETOFT UNITED P 80185-00096
 OO ZSI 968 SOGÁRD AMÍR P 20030-01031
 MOO 2003000980 DK SOGÁRD THERESA P 20030-00980

OTEC ZMS 646 BARON LEŽNICKÝ PP 400000579799041
 OMO BJ 185 STEINADLER PP 09.376 31910
 MO 159801 941 CZ HANČA LEŽNICKÁ P 400000159801941
 MMO 135449 941 CZ EBI LEŽNICKÁ P 400000135449941

OOM ZSI 955 CELTIC ROCK ET R 221152690291
 OM ZSI 969 VINGEGAARD FILIUS ET P 41524-01325
 MOM 4152401084 DK VINGEGAARD AIDA ET P 41524-01084

MA 313047 971 CZ /1 ot P 429000313047971
 OMM ZSI 844 URBAN PP 398000698129032
 MM 262121 971 CZ P 429000262121971
 MMM 146702 972 CZ RENATA AGRO R* 060000146702972

Vl.užit:nar: 44 *** kg ve 120d: 208 kg 210d: 329 kg 365d: 632 kg / kříž: 138 cm
 Přírustek v testu : 1725 g / 108 přírustek od narození: 1605 g / 104 šourek 45 cm
 Věk při ZV 462 dní aktuálně k 25.03.20 hmotnost: 752 kg výška v kříži: 145 cm

PLEMENNÉ HODNOTY										LINEARNÍ HODNOCENÍ							
	pp	ru	pp	ru	TR	KT	OS	UT	Hmot	kříž	TR	KT	OS	UT	CE		
BÝK	PE	118	122	ME	86	115	108	110	109	109							
MATKA	PE	102	126	ME	95	112	108	110	110	110	760	148	29	20	16	6	71
OTEC	PE	125	116	ME	81	120	104	107	107	106	690	144	27	21	20	7	75

HODNOCEN: TR 9 / /10 KT / / OS / / UT Výsledek:

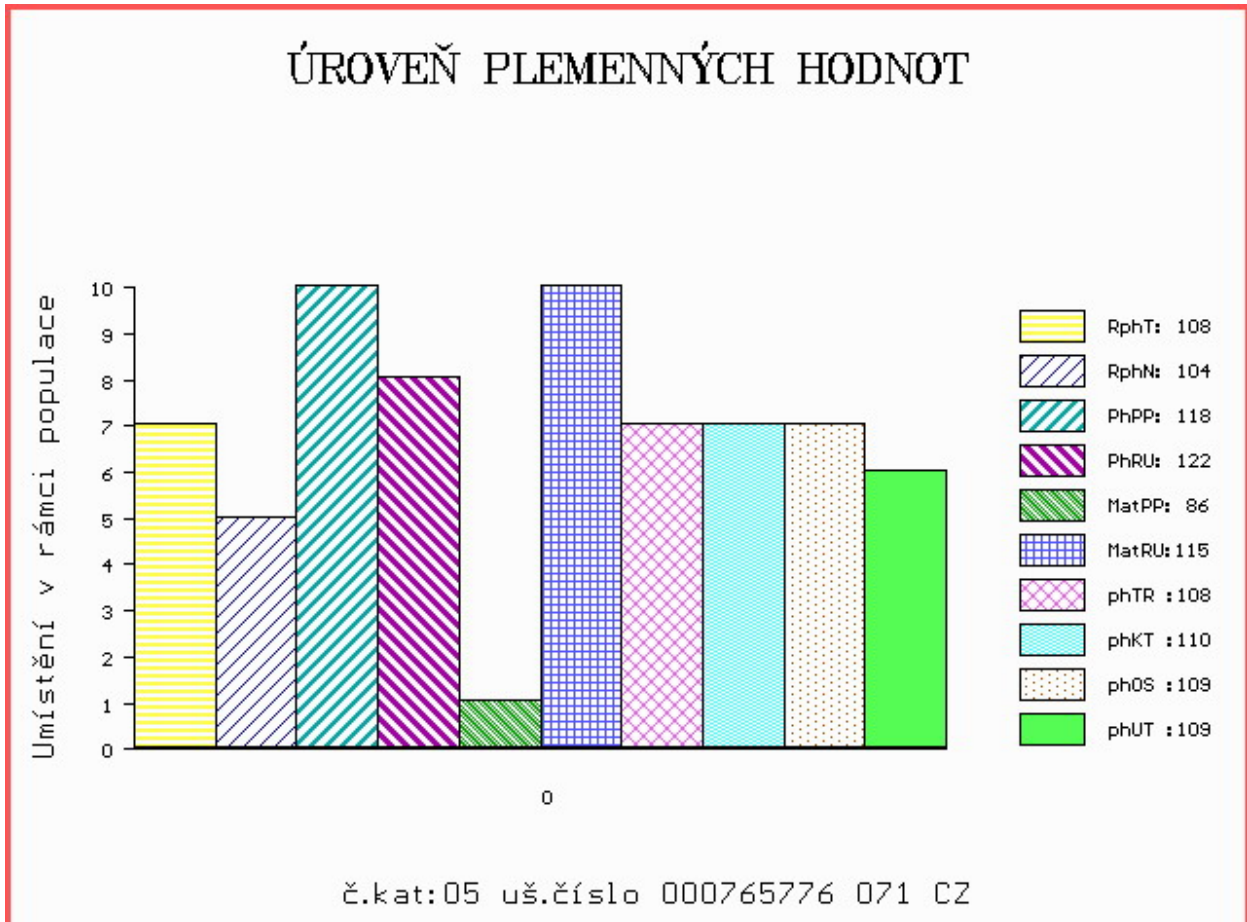

Číslo : 750605 081 CZ FURIANT Z FULNEKU P* Číslo katalogu 6
 Dat.nar. : 10.01.2019 Plemeno : S100 Masný simentál
 Chovatel : Ševčík Jiří, Jerlochovice
 Majitel : Ševčík Jiří, Jerlochovice

OOO 270 515 RACEVIEW KING BATK019
 OO 285 106 CRUGMELYN BRENIN 10 M076493
 MOO 0 CRUGMELYN LLEUCU LLWYD F066157

OTEC ZMS 446 KILBRIDE FARM DRAGOON 12 R M082207
 OMO 279 346 CAIRNVIEW SNAZZY M066099
 MO 906234427067 UK KILBRIDE FARM DORA 41B F094333
 MMO 90623442463 UK KILBRIDE FARM DORA 21T F082958

OOM ZSI 400 HEDETOFT UNITED P 80185-00096
 OM ZSI 619 REVUE POLFIN ET P 134000522999072
 MOM 2517101397 DK LINDE BARONESSE P 25171-01397

MA 266575 981 CZ /2 ot ALČA Z FULNEKU P 443000266575981
 OMM ZSI 569 LYKKE DAMASK PP 41344-00404
 MM 194362 972 CZ ULRIKA POLFIN P 339000194362972
 MMM 6943 932 CZ R 164000006943932

Vl.užit:nar: 31 ** kg ve 120d: 180 kg 210d: 338 kg 365d: 652 kg / kříž: 144 cm
 Přírustek v testu : 2333 g / 123 přírustek od narození: 1816 g / 127 šourek 45 cm
 Věk při ZV 461 dní aktuálně k 25.03.20 hmotnost: 830 kg výška v kříži: 150 cm

PLEMENNÉ HODNOTY										LINEARNÍ HODNOCENÍ							
	pp	ru	pp	ru	TR	KT	OS	UT	Hmot	kříž	TR	KT	OS	UT	CE		
BÝK	PE	105	131	ME	87	81	114	119	120	120							
MATKA	PE	108	112	ME	107	95	92	96	97	96	844	147	25	20	19	7	71
OTEC	PE	87	133	ME	78	74	121	130	130	130	0	0	0	0	0	0	0

HODNOCEN: TR 10 / /10 KT / / OS / / UT Výsledek:

ÚROVEŇ PLEMENNÝCH HODNOT

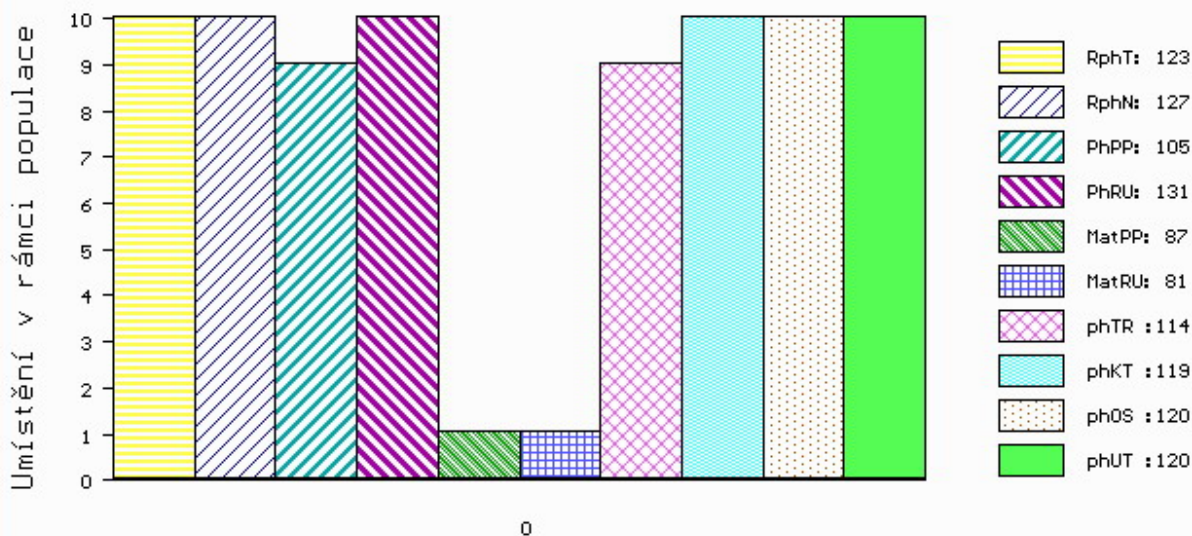

č.kat:06 uš.číslo 000750605 081 CZ

Číslo : **813200902 SK** **MOVIS EMANUEL PP** Číslo katalogu 7
 Dat.nar. : 26.01.2019 Plemeno : S100 Masný simentál
 Chovatel : MOVIS-AGRO,AK, spol.s r.o.Skalica
 Majitel : MOVIS-AGRO,AK, spol.s r.o.Skalica

OOO ZSI 283 LYKKE SIRIUS P 41344-00241
 OO ZMS 697 CELTIC COMET P 221152610499
 MOO 221152610284 UK CELTIC ROXANE ET 221152610284

Otec ZMS 444 SKOVLY KOMET PP 83204-00226
 OMO ZSI 287 SKOVLY UN POCO P 83204-00131
 MO 8320400173 DK SLOVLY ERIKA P 83204-00173
 MMO 2790700711 DK SNAEBUM ANISEETTE P 27907-00711

OOM 262 435 DFM MARCUS 14M V 580437
 OM ZSI 534 FGAF ZEGNA 230R P 638986
 MOM 531755 CA FGAF GRACE 701K 531755

MA 801269367 SK /6 ot P 801269367
 OMM ZSI 401 IROC ROCKET 57K V 533920
 MM 380899 CZ SANDRA AGROCHYT P 392000380899961
 MMM 193690 961 CZ OLINA AGROCHYT P 392000193690961

Vl.užit:nar: **40** kg ve 120d: **218** kg 210d: **379** kg 365d: **652** kg / kříž: **143** cm
 Přírustek v testu : **2091 g / 112** přírustek od narození: **1724 g / 113** šourek **45** cm
 Věk při ZV **445** dní aktuálně k 25.03.20 hmotnost: **771** kg výška v kříži: **148** cm

PLEMENNÉ HODNOTY										LINEARNÍ HODNOCENÍ							
	pp	ru	pp	ru	TR	KT	OS	UT	Hmot	kříž	TR	KT	OS	UT	CE		
BÝK	PE	119	112	ME	90	106	104	104	104	104							
MATKA	PE	110	110	ME	93	119	116	111	109	111	720	151	24	17	16	6	63
Otec	PE	122	100	ME	92	98	95	90	90	90	725	143	24	21	20	7	72

HODNOCEN: TR 10 / /10 KT / / OS / / UT Výsledek:

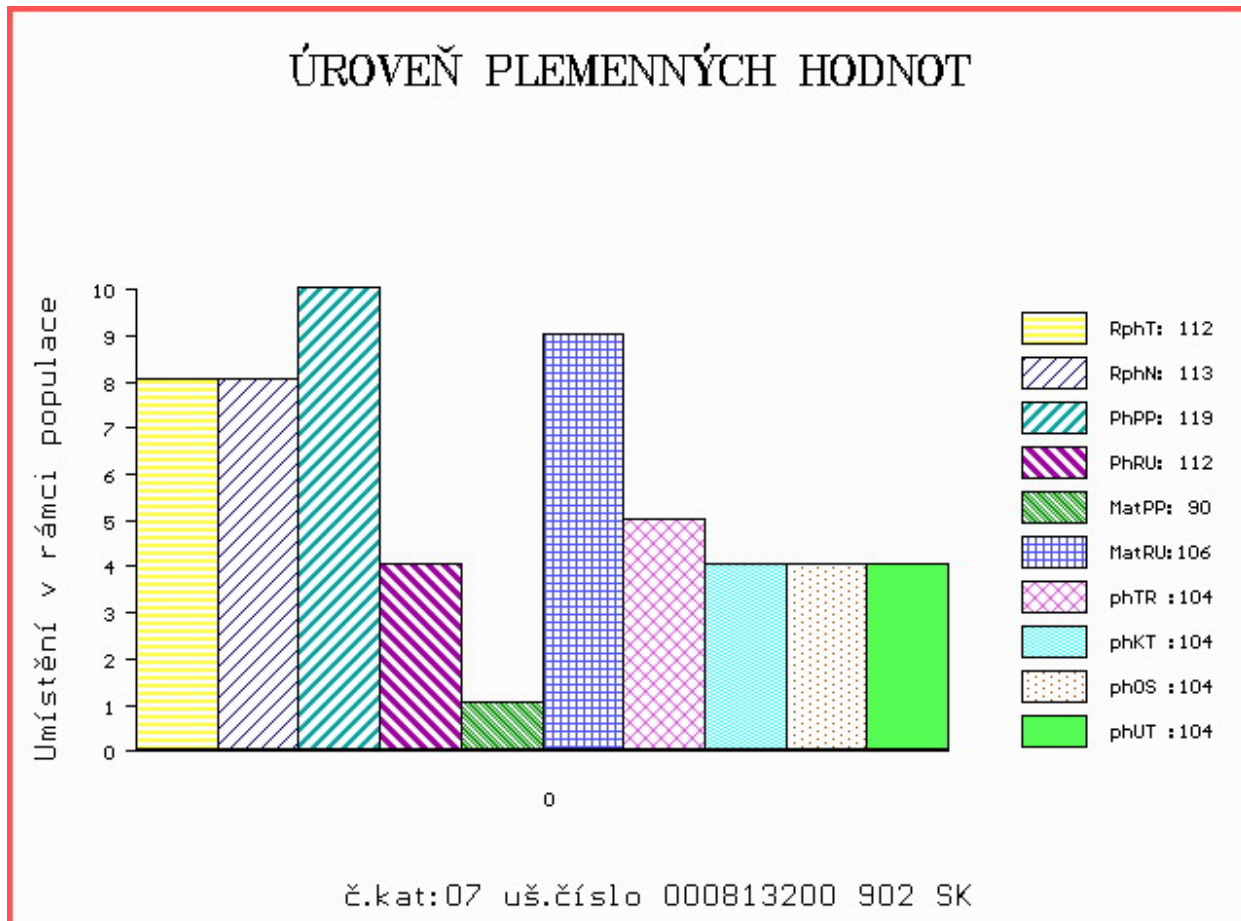

Číslo : 685494 072 CZ FRONTMAN AGRO P* Číslo katalogu 8
 Dat.nar. : 27.01.2019 Plemeno : S100 Masný simentál
 Chovatel : AGRO Březová s.r.o.
 Majitel : Jihočeský chovatel a.s.Č.Budějovice

OOO ZSI 829 LANGO AUGUST/ATOS PP 17701-00844
 OO ZSI 571 JAEGERGÁRD DARLING P 63747-00578
 MOO 6374700531 DK JAEGERGÁRD AMISTAR P 63747-00531

OTEC ZMS 416 ABSOLON ŠUMAVSKÝ PP 158000787367032
 OMO ZSI 570 VESTERMOLLE DON LEON P 25679-01743
 MO 289377 932 CZ ABBY ŠUMAVSKÁ P 158000289377932
 MMO 177268 932 CZ PINTA ŠUMAVSKÁ P 158000177268932

OOM 262 319 PAKO MB SIMMENTAL P 15.026 52708
 OM ZSI 497 PAPST P 14.025 28952
 MOM 1401617710 DE KORNFEE P 14.016 17710

MA 219341 972 CZ /4 ot P 060000219341972
 OMM ZSI 210 KOTEK AGRO V 060691121110
 MM 118057 972 CZ V 060000118057972
 MMM 121134 611 CZ P 060000121134611

Vl.užit:nar: 44 *** kg ve 120d: 227 kg 210d: 337 kg 365d: 600 kg / kříž: 138 cm
 Přírustek v testu : 1933 g / 111 přírustek od narození: 1577 g / 109 šourek 44 cm
 Věk při ZV 444 dní aktuálně k 25.03.20 hmotnost: 711 kg výška v kříži: 142 cm

PLEMENNÉ HODNOTY										LINEARNÍ HODNOCENÍ							
	pp	ru	pp	ru	TR	KT	OS	UT		Hmot	kříž	TR	KT	OS	UT	CE	
BÝK	PE	104	113	ME	102	94	103	110	112	112							
MATKA	PE	103	102	ME	100	101	107	110	110	111	703	145	20	19	18	6	63
OTEC	PE	89	117	ME	112	91	100	108	111	110	689	140	23	21	20	7	71

HODNOCEN: TR 8 / /10 KT / / OS / / UT Výsledek:

ÚROVEŇ PLEMENNÝCH HODNOT

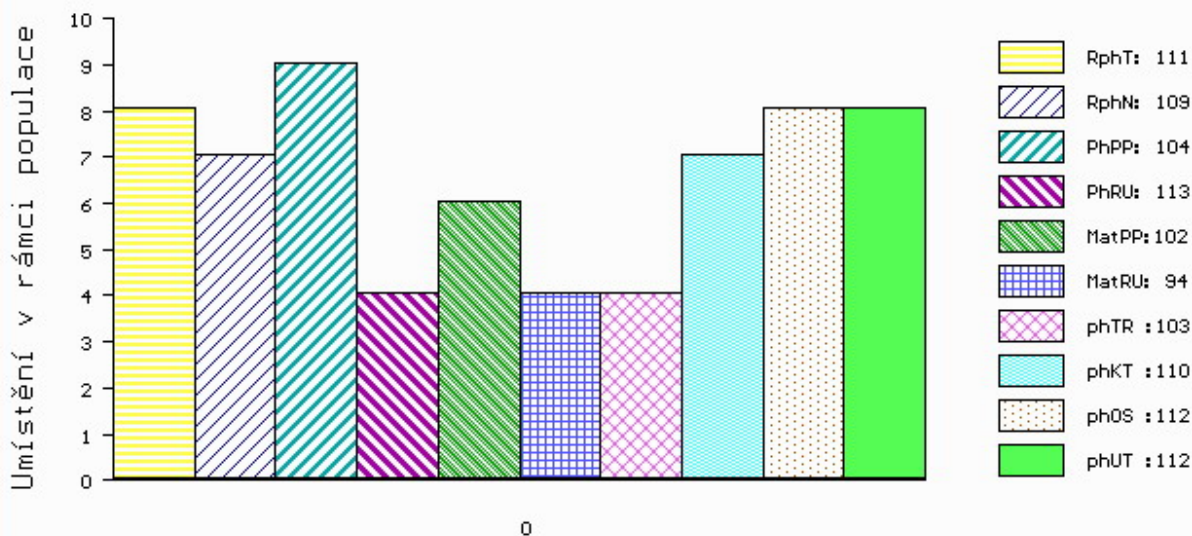

č.kat:08 uš.číslo 000685494 072 CZ

Číslo : **813200905 SK** **MOVIS EMAN P*** Číslo katalogu 9
 Dat.nar. : 30.01.2019 Plemeno : S100 Masný simentál
 Chovatel : MOVIS-AGRO,AK, spol.s r.o.Skalica
 Majitel : MOVIS-AGRO,AK, spol.s r.o.Skalica

OOO ZSI 283 LYKKE SIRIUS P 41344-00241
 OO ZMS 697 CELTIC COMET P 221152610499
 MOO 221152610284 UK CELTIC ROXANE ET 221152610284

OTEC ZMS 444 SKOVLY KOMET PP 83204-00226
 OMO ZSI 287 SKOVLY UN POCO P 83204-00131
 MO 8320400173 DK SLOVLY ERIKA P 83204-00173
 MMO 2790700711 DK SNAEBUM ANISEETTE P 27907-00711

OOM 270 405 BAR 5 P SA EXPERT 826M P 598604
 OM ZSI 638 BAR 5 P SA EVOLUTION 418S P 657323
 MOM 583215 CA BAR 5 SA LADY SISKKA 409M R 583215

MA 812123624 SK /4 ot P 812123624
 OMM ZSI 534 FGAF ZEGNA 230R P 638986
 MM 800950925 SK MOVIS P 090000800950925
 MMM 800619376 SK BIBIANA MOVIS P 090000800619376

Vl.užit:nar: **38** kg ve 120d: **217** kg 210d: **343** kg 365d: **592** kg / kříž: **141** cm
 Přírustek v testu : **2016 g / 109** přírustek od narození: **1598 g / 108** šourek **44** cm
 Věk při ZV **441** dní aktuálně k 25.03.20 hmotnost: **709** kg výška v kříži: **145** cm

PLEMENNÉ HODNOTY										LINEARNÍ HODNOCENÍ							
	pp	ru	pp	ru	TR	KT	OS	UT	Hmot	kříž	TR	KT	OS	UT	CE		
BÝK	PE	117	112	ME	94	93	99	102	102	100							
MATKA	PE	100	114	ME	101	95	99	103	104	101	760	149	24	19	18	7	68
OTEC	PE	122	100	ME	92	98	95	90	90	90	725	143	24	21	20	7	72

HODNOCEN: TR 9 / /10 KT / / OS / / UT Výsledek:

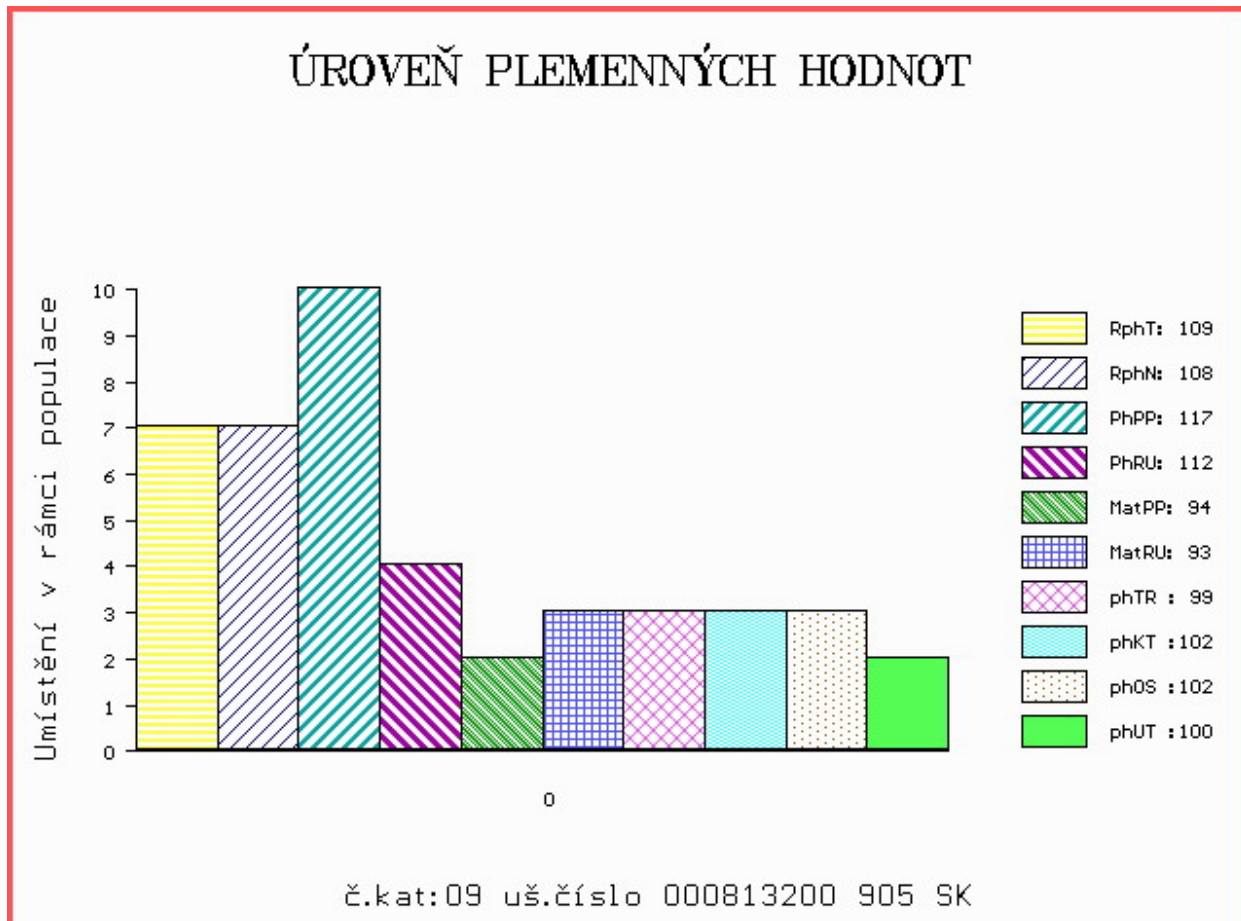

Číslo : 684473 072 CZ FENYKL PP Číslo katalogu 10
 Dat.nar. : 09.02.2019 Plemeno : S100 Masný simentál
 Chovatel : Matušů Dušan, Slušovice
 Majitel : Jihočeský chovatel a.s.Č.Budějovice

OOO 269 046 DIRNANEAN JACOB R M050979
 OO ZMS 132 NORGÁRD CHARLIE P 42245-00814
 MOO 4224500779 DK NORGÁRD VIBEKE P 42245-00779

OTEC ZMS 554 BENE Z NOVÉ VODY PP 429000673711071
 OMO ZSI 695 SALIVAR P 402000562828081
 MO 234686 971 CZ P 429000234686971
 MMO 155892 972 CZ RENATA AGRO PP 060000155892972

OOM ZSI 286 LAMHOJ SUPERY P 70514-00150
 OM ZSI 458 SNEUMGAARD BOYSTAR V 80164-00171
 MOM 8016400126 DK SNEUMGAARD THELMA 80164-00126

MA 222148 972 CZ /3 ot AŤKA POLFIN P 339000222148972
 OMM ZSI 281 LYKKE ULF P 41344-00303
 MM 166434 972 CZ SITA POLFIN P 339000166434972
 MMM 99865 972 CZ NINA POLFIN P 339000099865972

Vl.užit:nar: 39 *** kg ve 120d: 246 kg 210d: 397 kg 365d: 662 kg / kříž: 143 cm
 Přírustek v testu : 1750 g / 104 přírustek od narození: 1722 g / 104 šourek 44 cm
 Věk při ZV 431 dní aktuálně k 25.03.20 hmotnost: 745 kg výška v kříži: 146 cm

PLEMENNÉ HODNOTY										LINEARNÍ HODNOCENÍ							
	pp	ru	pp	ru	TR	KT	OS	UT	Hmot	kříž	TR	KT	OS	UT	CE		
BÝK	PE	105	130	ME	110	85	105	107	105	107							
MATKA	PE	96	107	ME	112	98	91	100	100	99	650	139	20	17	17	6	60
OTEC	PE	107	135	ME	114	80	111	109	105	109	739	144	27	21	20	8	76

HODNOCEN: TR 10 / /10 KT / / OS / / UT Výsledek:

ÚROVEŇ PLEMENNÝCH HODNOT

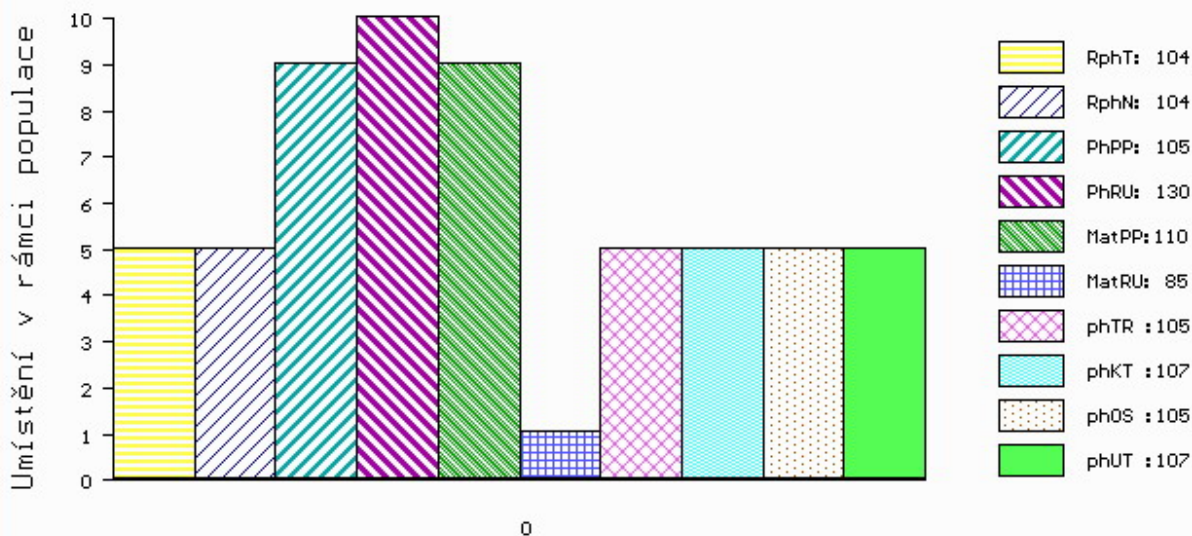

č.kat:10 uš.číslo 000684473 072 CZ

Číslo : **813200914 SK** **MOVIS EBAN V*** Číslo katalogu 11
 Dat.nar. : 09.02.2019 Plemeno : S100 Masný simentál
 Chovatel : MOVIS-AGRO,AK, spol.s r.o.Skalica
 Majitel : MOVIS-AGRO,AK, spol.s r.o.Skalica

OOO 268 232 AGSK SIR SKALICA 2183 P 721206002183
 OO 263 648 NEW FREDI P 090000800375241
 MOO 2104859 SK P 56280902104

OTEC 279 161 MOVIS SIXTIN P 090000801113737

OMO 268 232 AGSK SIR SKALICA 2183 P 721206002183
 MO 800375202 SK CIPRIÁNA MOVIS P 090000800375202
 MMO 210349206 SK AGSK MISS DAYTONS 210349 P 721206210349

OOM 268 240 SERUP REGENT P 41318-00491
 OM ZSI 495 HEDETOFT VITO PP 51546-02044
 MOM 5154601685 DK VIKINGHOLM PIA 51546-01685

MA 801269319 SK /6 ot P

OMM ZSI 280 VINGEGAARD URUGUAY P 41524-01028
 MM 287382 CZ PAVLA ACHOCHYT P 392000287382961
 MMM 17173 932 CZ LAURA ŠUMAVSKÁ R 158932017173

Vl.užit:nar: **42** kg ve 120d: **235** kg 210d: **386** kg 365d: **665** kg / kříž: **144** cm
 Přírustek v testu : **2016 g / 108** přírustek od narození: **1759 g / 112** šourek **42** cm
 Věk při ZV **431** dní aktuálně k 25.03.20 hmotnost: **763** kg výška v kříži: **146** cm

PLEMENNÉ HODNOTY										LINEARNÍ HODNOCENÍ							
	pp	ru	pp	ru	TR	KT	OS	UT		Hmot	kříž	TR	KT	OS	UT	CE	
BÝK	PE	104	116	ME	115	97	106	100	97	100							
MATKA	PE	95	108	ME	118	101	99	102	102	104	868	147	26	22	22	8	78
OTEC	PE	113	105	ME	112	105	100	85	82	85	0	0	0	0	0	0	0

HODNOCEN: TR 10 / /10 KT / / OS / / UT Výsledek:

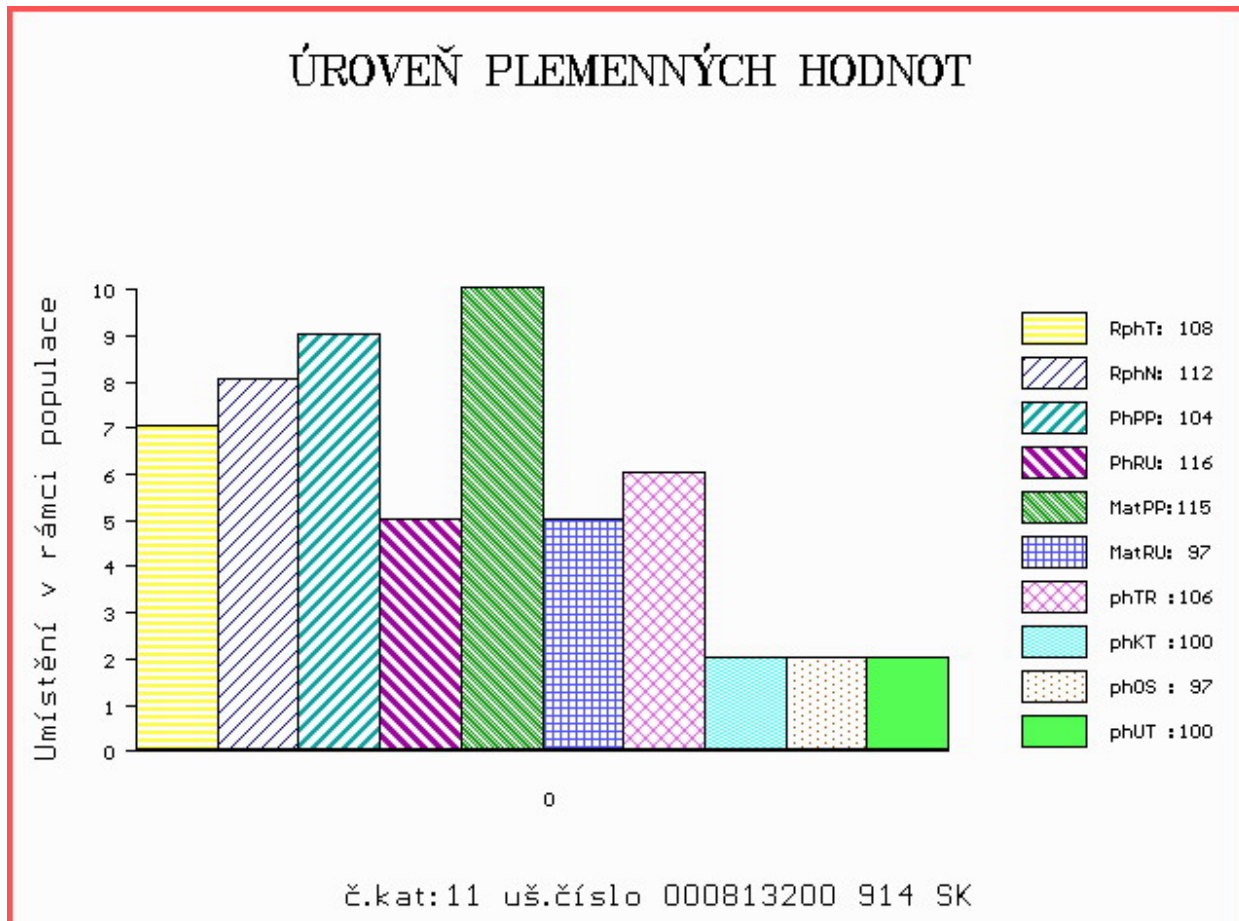

Číslo : 612106 041 CZ FORBES Z LEŽNICE P* Číslo katalogu 12
 Dat.nar. : 11.02.2019 Plemeno : S100 Masný simentál
 Chovatel : Bartoň František, Ležnice
 Majitel : Bartoň František, Ležnice

OOO ZSI 400 HEDETOFT UNITED P 80185-00096
 OO 281 841 GUIDE SKOVBY P 24024-00099
 MOO 2408100408 DK LINDBAEK LYKKE 24081-00408

OTEC ZMS 278 LYKKE ISAK P 41344-00516
 OMO 281 842 OMORGA VOLVO R M070548
 MO 4134400450 DK LYKKE FLORA P 41344-00450
 MMO 4134400294 DK LYKKE ULUPULU P 41344-00294

OOM ZSI 495 HEDETOFT VITO PP 51546-02044
 OM PMS 346 UWE LEŽNICKÝ P 400000535817041
 MOM 818 942 CZ LADY Z PODLESÍ P 061000000818942

MA 167913 941 CZ /4 ot ZUMBA Z LEŽNICE P 340000167913941
 OMM ZSI 369 LYKKE ANDERS P 41344-00335
 MM 128131 941 CZ P 340000128131941
 MMM 1302340380 DE HILLA P 13.023 40380

Vl.užit:nar: 42 *** kg ve 120d: 227 kg 210d: 351 kg 365d: 639 kg / kříž: 141 cm
 Přírustek v testu : 1841 g / 110 přírustek od narození: 1676 g / 112 šourek 44 cm
 Věk při ZV 429 dní aktuálně k 25.03.20 hmotnost: 726 kg výška v kříži: 145 cm

PLEMENNÉ HODNOTY										LINEARNÍ HODNOCENÍ							
	pp	ru	pp	ru	TR	KT	OS	UT	Hmot	kříž	TR	KT	OS	UT	CE		
BÝK	PE	93	132	ME	100	86	99	112	116	113							
MATKA	PE	92	121	ME	99	100	104	106	107	108	1028	158	30	23	23	9	85
OTEC	PE	82	136	ME	105	75	106	112	114	113	860	147	29	25	24	9	87

HODNOCEN: TR 10 / /10 KT / / OS / / UT Výsledek:

ÚROVEŇ PLEMENNÝCH HODNOT

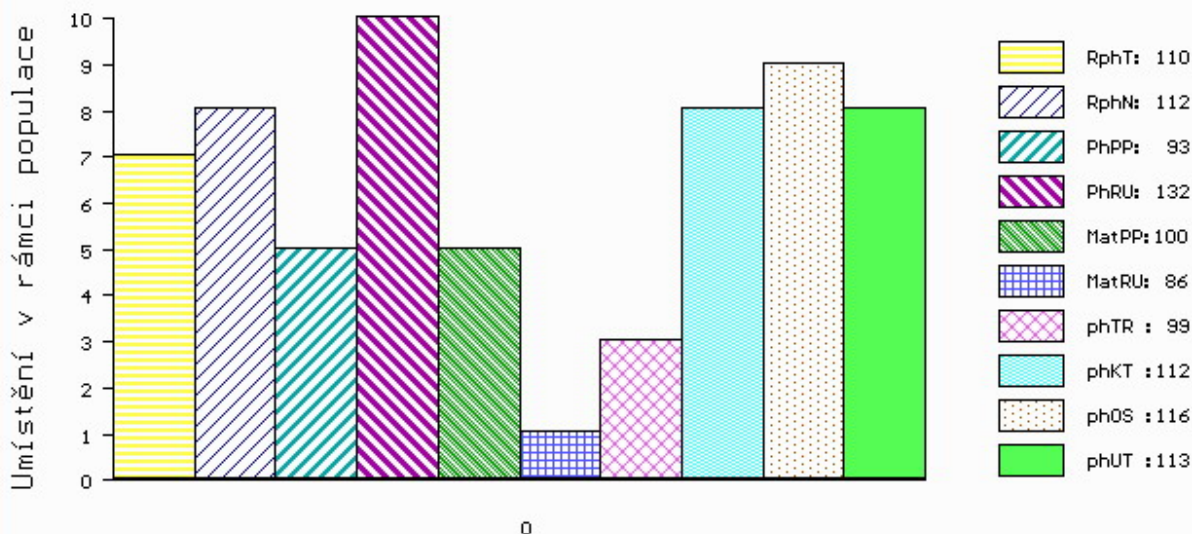

č.kat:12 uš.číslo 000612106 041 CZ

Číslo : 685508 072 CZ FILIPOV AGRO PP Číslo katalogu 13
 Dat.nar. : 11.02.2019 Plemeno : S100 Masný simentál
 Chovatel : AGRO Březová s.r.o.
 Majitel : Jihočeský chovatel a.s.Č.Budějovice

OOO 265 180 VINGEGAARD JERICHO P 41524-00558
 OO ZSI 713 VINGEGAARD COLUMBUS PP 41524-01197
 MOO 4152401073 DK VINGEGAARD AMALIE ET PP 41524-01073

OTEC ZMS 101 BADSKAER HERMANN P 36715-00159

OMO ZSI 283 LYKKE SIRIUS P 41344-00241
 MO 3671500134 DK BASDKAER BEGINE P 36715-00134
 MMO 3671500072 DK BADSKAER JORGINE 36715-00072

OOM 262 319 PAKO MB SIMMENTAL P 15.026 52708
 OM ZSI 497 PAPST P 14.025 28952
 MOM 1401617710 DE KORNFEE P 14.016 17710

MA 196643 972 CZ /4 ot P 060000196643972

OMM ZSI 159 JEZULÁTKO P 092381026993
 MM 142343 972 CZ P 060000142343972
 MMM 121103 611 CZ P 060000121103611

Vl.užit:nar: 46 *** kg ve 120d: 234 kg 210d: 365 kg 365d: 664 kg / kříž: 143 cm
 Přírustek v testu : 1925 g / 104 přírustek od narození: 1713 g / 108 šourek 45 cm
 Věk při ZV 429 dní aktuálně k 25.03.20 hmotnost: 745 kg výška v kříži: 147 cm

PLEMENNÉ HODNOTY										LINEARNÍ HODNOCENÍ							
	pp	ru	pp	ru	TR	KT	OS	UT		Hmot	kříž	TR	KT	OS	UT	CE	
BÝK	PE	101	121	ME	103	80	108	110	108	109							
MATKA	PE	100	102	ME	103	96	97	99	100	100	730	148	23	21	18	7	69
OTEC	PE	91	123	ME	107	75	109	119	118	117	686	143	27	24	22	8	81

HODNOCEN: TR 10 / /10 KT / / OS / / UT Výsledek:

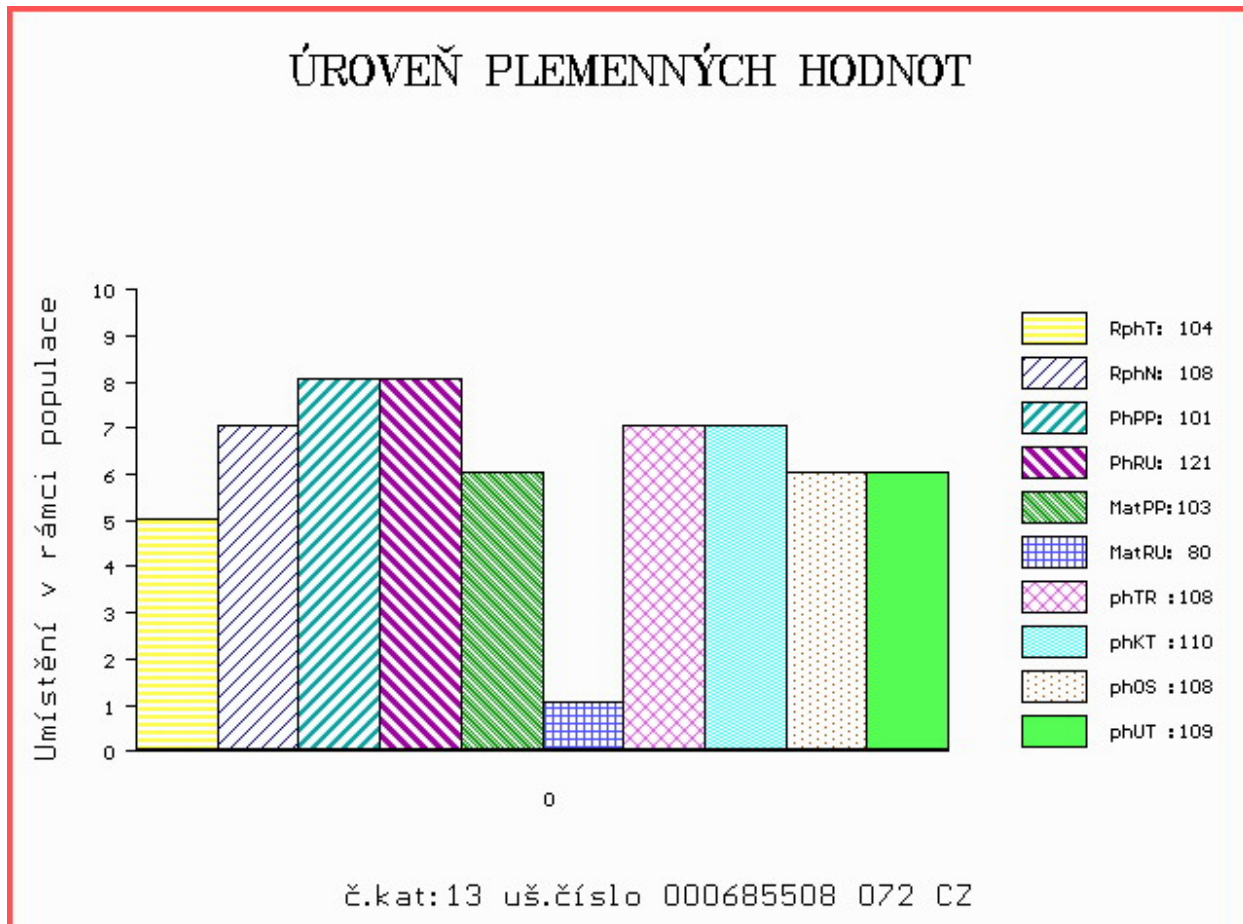

Číslo : 765781 071 CZ FITCH Z NOVÉ VODY P* Číslo katalogu 14
 Dat.nar. : 11.02.2019 Plemeno : S100 Masný simentál
 Chovatel : Reinold Manfred, Stará Červená Voda
 Majitel : Reinold Manfred, Stará Červená Voda

OOO 269 782 OMORGA PRINCE R M060676
 OO 272 039 LYKKE BASSE P 41344-00371
 MOO 4134400326 DK LYKKE VANESSA P 41344-00326

OTEC ZMS 602 LYKKE LE MANS PP 41344-00538
 OMO ZSI 829 LANGO AUGUST/ATOS PP 17701-00844
 MO 4134400413 DK LYKKE DIDLINA PP 41344-00413
 MMO 4134400294 DK LYKKE ULUPULU P 41344-00294

OOM 266 659 236 AMAT AV MATBERGA 90411
 OM ZSI 367 HESTEHAVEN AXEL P 107267-00036
 MOM 1736100088 DK 17361-00088

MA 168018 972 CZ /9 ot P* 060000168018972
 OMM SIP 064 ERB 828 635 633
 MM 121149 611 CZ P 060000121149611
 MMM 8329 617 CZ GISELLA 816 761 433

Vl.užit:nar: 55 *** kg ve 120d: 232 kg 210d: 380 kg 365d: 615 kg / kříž: 143 cm
 Přírustek v testu : 1083 g / 78 přírustek od narození: 1370 g / 81 šourek 0 cm
 Věk při ZV 429 dní aktuálně k 25.03.20 hmotnost: 614 kg výška v kříži: 146 cm

PLEMENNÉ HODNOTY										LINEARNÍ HODNOCENÍ							
	pp	ru	pp	ru	TR	KT	OS	UT	Hmot	kříž	TR	KT	OS	UT	CE		
BÝK	PE	75	116	ME	96	101	111	115	115	117							
MATKA	PE	95	105	ME	94	120	100	104	104	105	610	143	22	19	17	6	64
OTEC	PE	72	129	ME	107	81	114	113	113	116	915	152	29	25	25	9	88

HODNOCEN: TR 10 / / 8 KT / / OS / / UT Výsledek:

ÚROVEŇ PLEMENNÝCH HODNOT

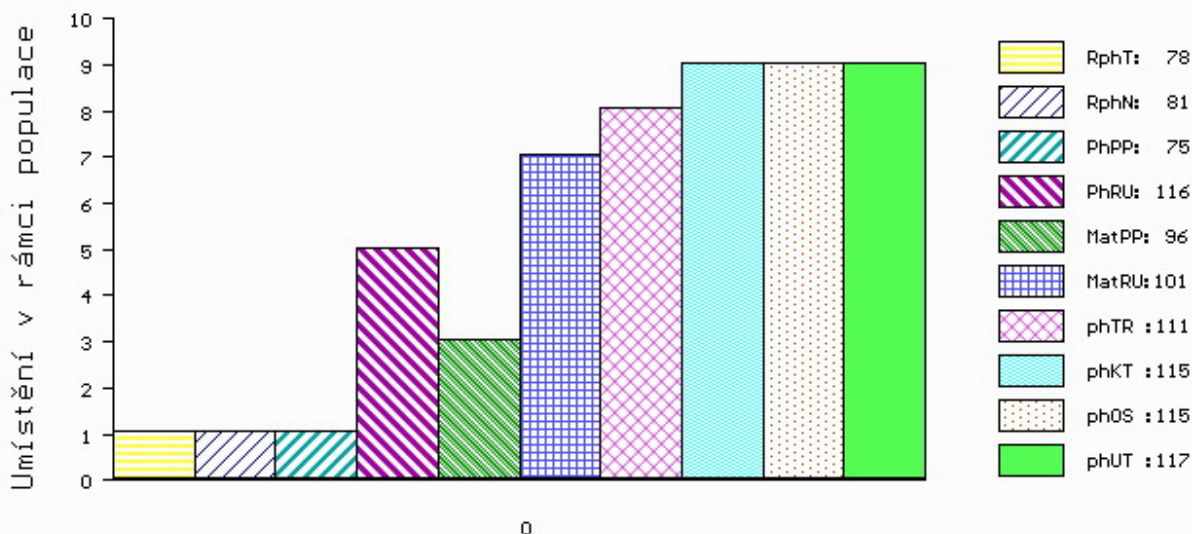

č.kat:14 uš.číslo 000765781 071 CZ

Číslo : 765782 071 CZ FRAME Z NOVÉ VODY P* Číslo katalogu 15
 Dat.nar. : 13.02.2019 Plemeno : S100 Masný simentál
 Chovatel : Reinold Manfred, Stará Červená Voda
 Majitel : Reinold Manfred, Stará Červená Voda

OOO 269 782 OMORGA PRINCE R M060676
 OO 272 039 LYKKE BASSE P 41344-00371
 MOO 4134400326 DK LYKKE VANESSA P 41344-00326

OTEC ZMS 602 LYKKE LE MANS PP 41344-00538
 OMO ZSI 829 LANGO AUGUST/ATOS PP 17701-00844
 MO 4134400413 DK LYKKE DIDLINA PP 41344-00413
 MMO 4134400294 DK LYKKE ULUPULU P 41344-00294

OOM 000 ASHLAND PERFECT M061709
 OM 288 423 DRUMSLEED CONAN 11 M079287
 MOM 522993300741 UK DRUMSLEED ROXY F077235

MA 542179501476 UK /2 ot DARGILL FAME R F111922
 OMM 271 791 ROSTEN BARNEY M030979
 MM 500948600082 UK BLACKFORD MESTA F068845
 MMM 0 BLACKFORD WISPA F023780

Vl.užit:nar: 71 *** kg ve 120d: 243 kg 210d: 400 kg 365d: 666 kg / kříž: 143 cm
 Přírustek v testu : 1625 g / 93 přírustek od narození: 1643 g / 95 šourek 44 cm
 Věk při ZV 427 dní aktuálně k 25.03.20 hmotnost: 738 kg výška v kříži: 145 cm

PLEMENNÉ HODNOTY										LINEARNÍ HODNOCENÍ							
	pp	ru	pp	ru	TR	KT	OS	UT	Hmot	kříž	TR	KT	OS	UT	CE		
BÝK	PE	61	129	ME	98	88	111	116	116	117							
MATKA	PE	81	112	ME	71	103	103	106	107	107	810	148	27	23	22	8	80
OTEC	PE	72	129	ME	107	81	114	113	113	116	915	152	29	25	25	9	88

HODNOCEN: TR 10 / /10 KT / / OS / / UT Výsledek:

ÚROVEŇ PLEMENNÝCH HODNOT

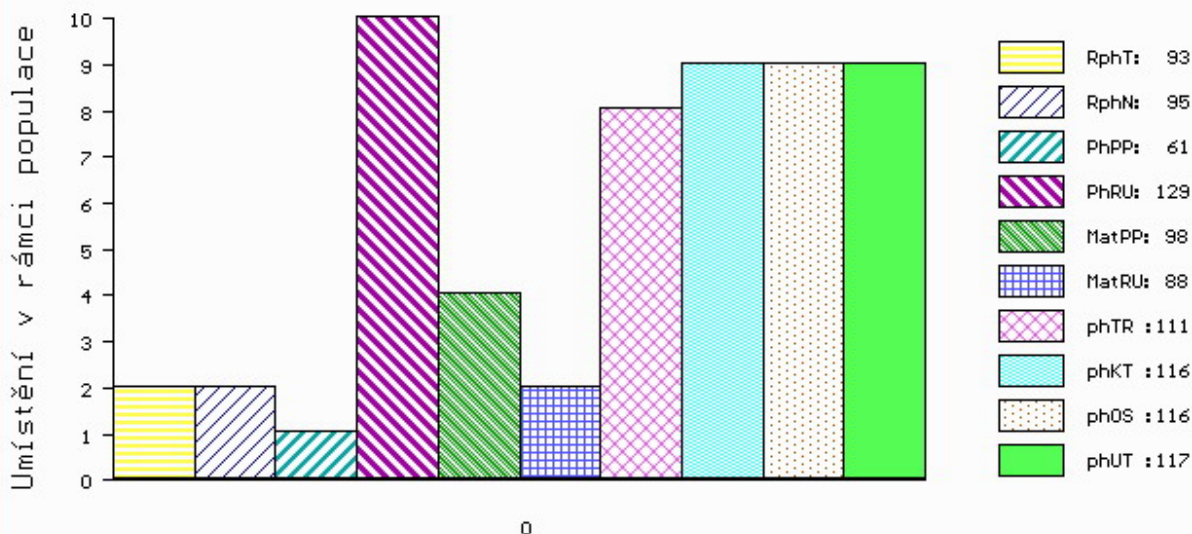

č.kat:15 uš.číslo 000765782 071 CZ

Číslo : 612107 041 CZ **FILIP Z LEŽNICE P*** Číslo katalogu 16
 Dat.nar. : 15.02.2019 Plemeno : S100 Masný simentál
 Chovatel : Bartoň František, Ležnice
 Majitel : Bartoň František, Ležnice

OOO ZSI 400 HEDETOFT UNITED P 80185-00096
 OO 281 841 GUIDE SKOVBY P 24024-00099
 MOO 2408100408 DK LINDBAEK LYKKE 24081-00408

OTEC ZMS 278 LYKKE ISAK P 41344-00516
 OMO 281 842 OMORGA VOLVO R M070548
 MO 4134400450 DK LYKKE FLORA P 41344-00450
 MMO 4134400294 DK LYKKE ULUPULU P 41344-00294

OOM 265 867 MIDDELHEDE IMPULS ET 83077-00011
 OM ZSI 637 LANGO DELFA P 17701-00994
 MOM 1770100529 DK BROGÅRD BETTY ET P 17701-00529

MA 160193 941 CZ /6 ot P 340000160193941
 OMM ZSI 185 JAS VODŇANSKÝ P 145287126171
 MM 15205 942 CZ R 061000015205942
 MMM 552 617 CZ BADSKAER IDA P 36715-0071

Vl.užit:nar: 45 *** kg ve 120d: 255 kg 210d: 374 kg 365d: 700 kg / kříž: 147 cm
 Přírustek v testu : 2108 g / 117 přírustek od narození: 1842 g / 120 šourek 45 cm
 Věk při ZV 425 dní aktuálně k 25.03.20 hmotnost: 789 kg výška v kříži: 149 cm

PLEMENNÉ HODNOTY										LINEARNÍ HODNOCENÍ						
	pp	ru	pp	ru	TR	KT	OS	UT		Hmot	kříž	TR	KT	OS	UT	CE
BÝK	PE	89	135	ME	114	76	109	105	105	106						
MATKA	PE	101	112	ME	120	90	105	91	89	92	876	/ 154	29	22	20	8 79
OTEC	PE	82	136	ME	105	75	106	112	114	113	860	/ 147	29	25	24	9 87

HODNOCEN: TR 10 / /10 KT / / OS / / UT Výsledek:

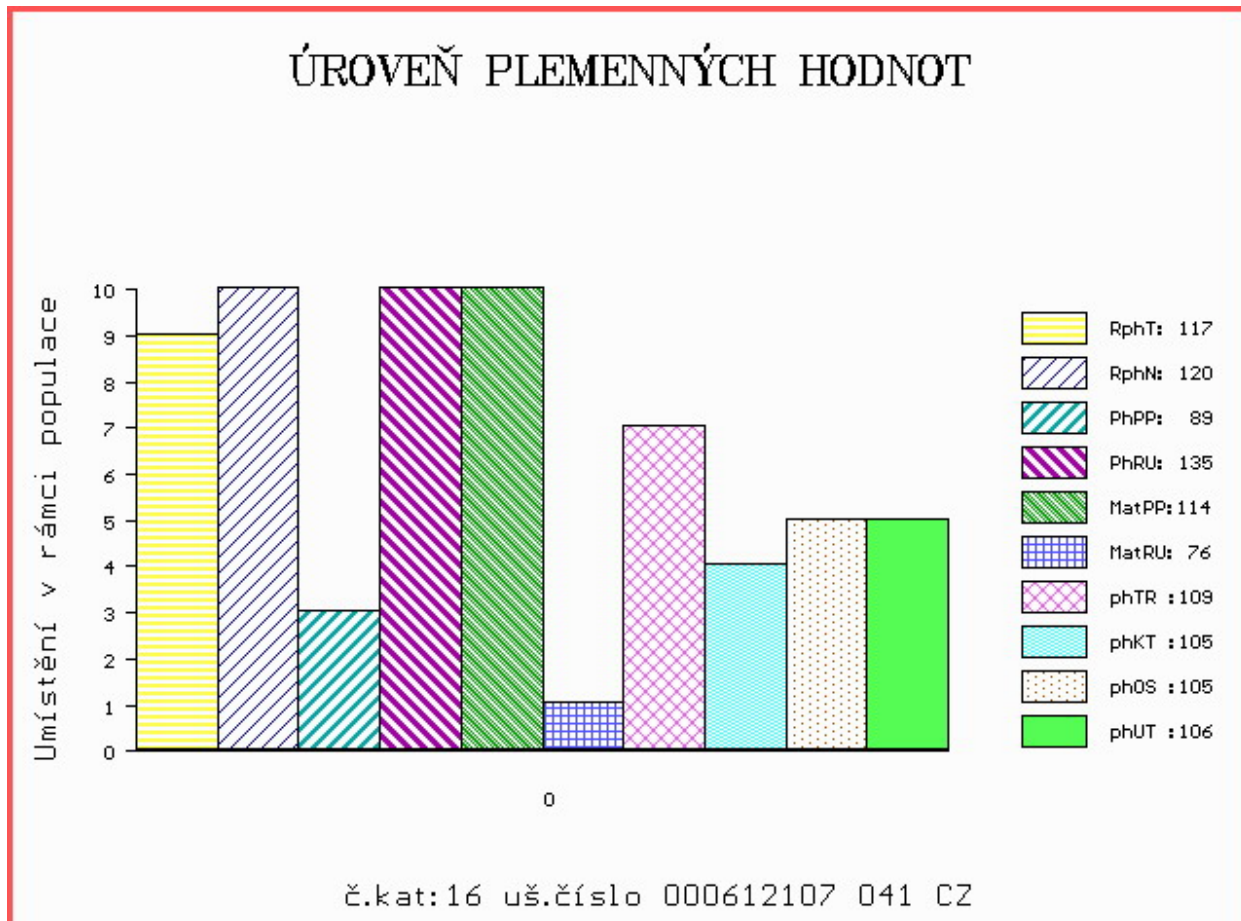

Číslo : 684474 072 CZ FERRO P* Číslo katalogu 17
 Dat.nar. : 17.02.2019 Plemeno : S100 Masný simentál
 Chovatel : Matušů Dušan, Slušovice
 Majitel : Jihočeský chovatel a.s.Č.Budějovice

OOO 269 046 DIRNANEAN JACOB R M050979
 OO ZMS 132 NORGÁRD CHARLIE P 42245-00814
 MOO 4224500779 DK NORGÁRD VIBEKE P 42245-00779

OTEC ZMS 554 BENE Z NOVÉ VODY PP 429000673711071
 OMO ZSI 695 SALIVAR P 402000562828081
 MO 234686 971 CZ P 429000234686971
 MMO 155892 972 CZ RENATA AGRO PP 060000155892972

OOM ZSI 400 HEDETOFT UNITED P 80185-00096
 OM ZSI 619 REVUE POLFIN ET P 134000522999072
 MOM 2517101397 DK LINDE BARONESSE P 25171-01397

MA 222160 972 CZ /3 ot ADRIANA POLFIN P 339000222160972
 OMM ZSI 215 VINGEGAARD SIRIUS PP 41524-00909
 MM 134168 972 CZ P 339000134168972
 MMM 40405 645 CZ KVĚTA POLFIN R 339000040405645

Vl.užit:nar: 42 *** kg ve 120d: 250 kg 210d: 394 kg 365d: 649 kg / kříž: 143 cm
 Přírustek v testu : 1816 g / 109 přírustek od narození: 1677 g / 108 šourek 45 cm
 Věk při ZV 423 dní aktuálně k 25.03.20 hmotnost: 716 kg výška v kříži: 147 cm

PLEMENNÉ HODNOTY										LINEARNÍ HODNOCENÍ								
	pp	ru	pp	ru	TR	KT	OS	UT		Hmot	kříž	TR	KT	OS	UT	CE		
BÝK	PE	102	130	ME	108	85	106	104	102	104								
MATKA	PE	97	113	ME	103	95	97	98	99	98	708	/	144	24	19	19	7	69
OTEC	PE	107	135	ME	114	80	111	109	105	109	739	/	144	27	21	20	8	76

HODNOCEN: TR 10 / /10 KT / / OS / / UT Výsledek:

ÚROVEŇ PLEMENNÝCH HODNOT

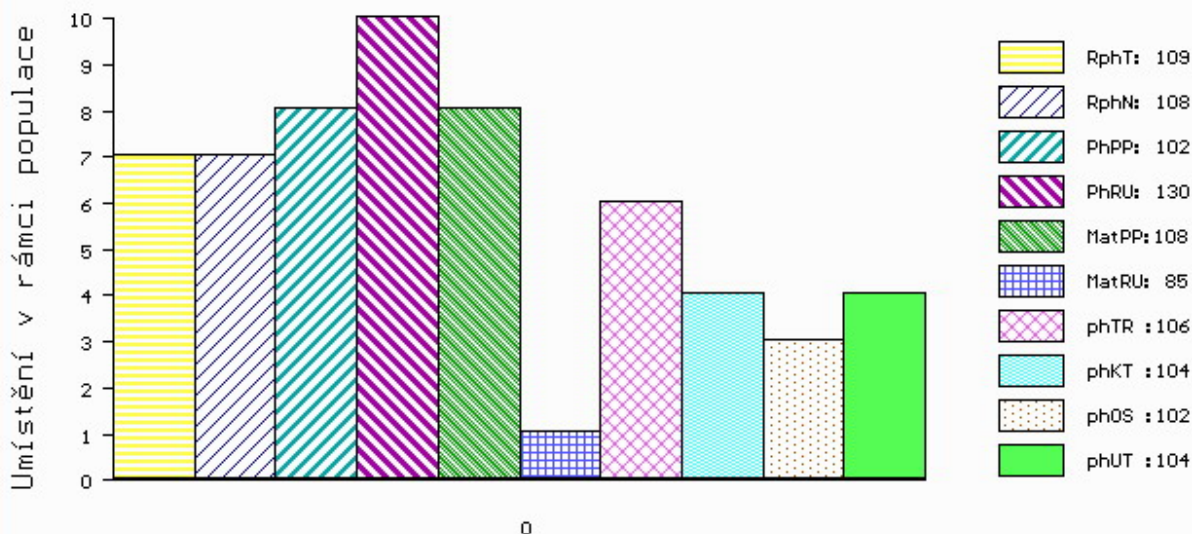

č.kat:17 uš.číslo 000684474 072 CZ

Číslo : 50447 064 CZ FABIO Z LIBOCHOVÉ PP Číslo katalogu 18
 Dat.nar. : 19.02.2019 Plemeno : S100 Masný simentál
 Chovatel : Poláková Zdenka, Dolní Libochová
 Majitel : Poláková Z.+ JCH Č.Budějovice

OOO 268 504 STACHUS V 09.321 15586
 OO BJ 185 STEINADLER PP 09.376 31910
 MOO 932115555 DE HITZE 115 P 09.321 15555

OTEC ZMS 883 CYRIL LEŽNICKÝ PP 400000589820041
 OMO ZSI 949 CURAHEEN VIO ET R 171059860169
 MO 175508 941 CZ INKA LEŽNICKÁ P 400000175508941
 MMO 144902 941 CZ ERZHEBETA Z LEŽNICE P 340000144902941

OOM ZSI 390 LYKKE ATLANTIS P 41344-00347
 OM ZSI 569 LYKKE DAMASK PP 41344-00404
 MOM 4134400184 DK LYKKE OPULUS ET P 41344-00184

MA 417730 961 CZ /8 ot CÍLKA Z LIBOCHOVÉ P 425000417730961
 OMM ZSI 222 KORVIN P 13.018 49046
 MM 111596 941 CZ P 340000111596941
 MMM 103516 309 CZ P 340000103516309

Vl.užit:nar: 48 * kg ve 120d: 253 kg 210d: 425 kg 365d: 728 kg / kříž: 142 cm
 Přírustek v testu : 1925 g / 105 přírustek od narození: 1868 g / 107 šourek 43 cm
 Věk při ZV 421 dní aktuálně k 25.03.20 hmotnost: 795 kg výška v kříži: 145 cm

PLEMENNÉ HODNOTY

LINEARNÍ HODNOCENÍ

	pp	ru	pp	ru	TR	KT	OS	UT	Hmot	kříž	TR	KT	OS	UT	CE
BÝK PE	95	134	ME	105	102	112	113	114	116						
MATKA PE	90	113	ME	109	110	107	103	103	104	704	147	25	19	19	7 70
OTEC PE	96	134	ME	102	107	110	117	119	118	682	142	25	21	21	7 74

HODNOCEN: TR 10 / /10 KT / / OS / / UT Výsledek:

ÚROVEŇ PLEMENNÝCH HODNOT

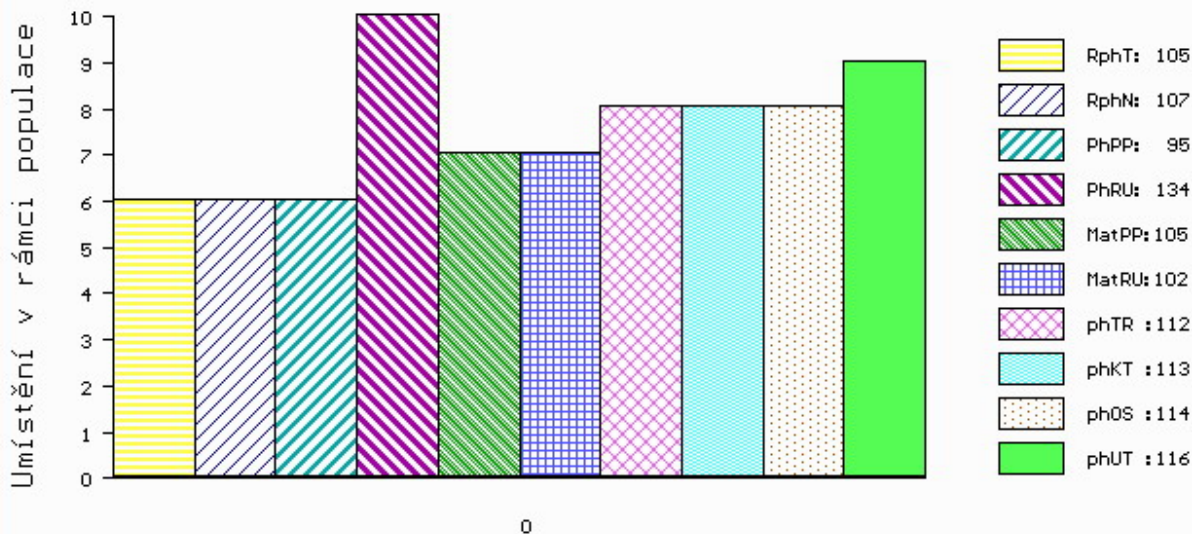

č.kat:18 uš.číslo 000050447 064 CZ

Číslo : 897220 021 CZ FARAH ZE ŽÍŠOVA P* Číslo katalogu 19
 Dat.nar. : 19.02.2019 Plemeno : S100 Masný simental
 Chovatel : Trnka Jan, Žišov
 Majitel : Jihočeský chovatel a.s.Č.Budějovice

OOO ZSI 495 HEDETOFT VITO PP 51546-02044
 OO ZSI 778 TEMPLÁŘ Z NOVÉ VODY PP 429000602034071
 MOO 155892 972 CZ RENATA AGRO PP 060000155892972

OTEC ZMS 758 CERMAN Z BĚSNA V 037000571796042

OMO ZSI 223 KONNY 13.015 55970
 MO 131653 942 CZ R 037000131653942
 MMO 101312 942 CZ R 037000101312942

OOM ZSI 286 LAMHOJ SUPERY P 70514-00150
 OM ZSI 859 TLOUŠŤ VODŇANSKÝ P 145000701561031
 MOM 41077 931 CZ P 145000041077931

MA 410964 932 CZ /4 ot ANKARA Z DROUHAVČE P 199000410964932

OMM ZSI 611 REPPY Z MALEŠIC P 410000194983031
 MM 318125 932 CZ ULTRA Z DROUHAVČE R* 199000318125932
 MMM 168180 932 CZ MILOS PAVLA R* 045000168180932

Vl.užit:nar: 44 * kg ve 120d: 199 kg 210d: 326 kg 365d: 577 kg / kříž: 140 cm
 Přírustek v testu : 1483 g / 113 přírustek od narození: 1400 g / 113 šourek 43 cm
 Věk při ZV 421 dní aktuálně k 25.03.20 hmotnost: 604 kg výška v kříži: 143 cm

PLEMENNÉ HODNOTY										LINEARNÍ HODNOCENÍ							
	pp	ru	pp	ru	TR	KT	OS	UT	Hmot	kříž	TR	KT	OS	UT	CE		
BÝK	PE	119	111	ME	89	104	98	106	108	107							
MATKA	PE	111	106	ME	86	116	100	98	98	97	724	143	22	19	18	6	65
OTEC	PE	119	122	ME	98	87	116	121	120	124	826	148	29	23	25	9	86

HODNOCEN: TR 9 / / 8 KT / / OS / / UT Výsledek:

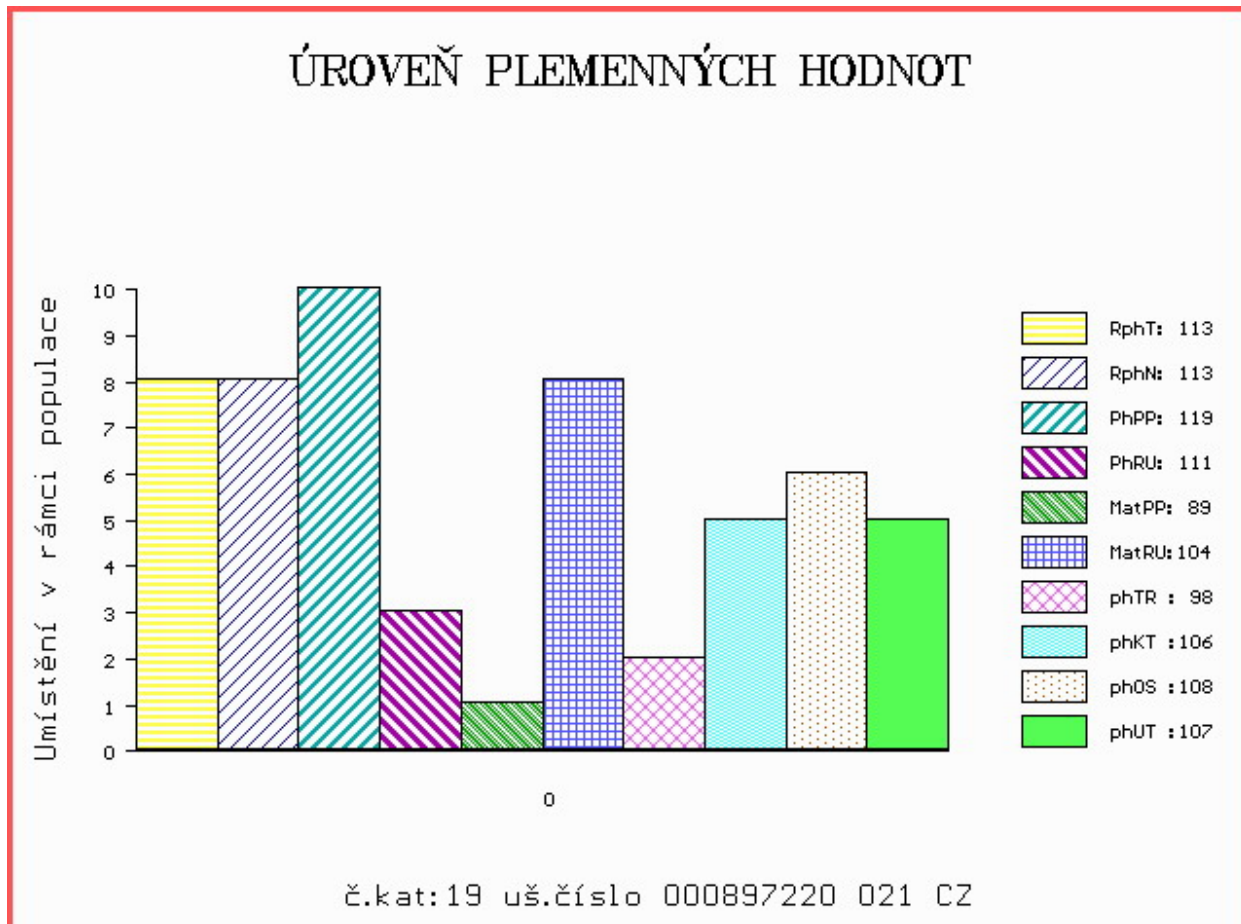

Číslo : 897221 021 CZ FALCO ZE ŽÍŠOVA PP Číslo katalogu 20
 Dat.nar. : 20.02.2019 Plemeno : S100 Masný simentál
 Chovatel : Trnka Jan, Žišov
 Majitel : Trnka Jan, Žišov

OOO ZSI 495 HEDETOFT VITO PP 51546-02044
 OO ZSI 778 TEMPLÁŘ Z NOVÉ VODY PP 429000602034071
 MOO 155892 972 CZ RENATA AGRO PP 060000155892972

OTEC ZMS 758 CERMAN Z BĚSNA V 037000571796042

OMO ZSI 223 KONNY 13.015 55970
 MO 131653 942 CZ R 037000131653942
 MMO 101312 942 CZ R 037000101312942

OOM ZSI 286 LAMHOJ SUPERY P 70514-00150
 OM ZSI 859 TLOUŠŤ VODŇANSKÝ P 145000701561031
 MOM 41077 931 CZ P 145000041077931

MA 410969 932 CZ /4 ot ANDULKA Z DROUHAVČE P 199000410969932

OMM ZSI 278 LANGMOSE URI P 87201-00099
 MM 318085 932 CZ P 199000318085932
 MMM 4182 117 CZ HANACH Z DROUHAVČE P 199117004182

Vl.užit:nar: 49 * kg ve 120d: 240 kg 210d: 366 kg 365d: 630 kg / kříž: 142 cm
 Přírustek v testu : 1766 g / 118 přírustek od narození: 1569 g / 121 šourek 42 cm
 Věk při ZV 420 dní aktuálně k 25.03.20 hmotnost: 675 kg výška v kříži: 145 cm

PLEMENNÉ HODNOTY										LINEARNÍ HODNOCENÍ							
	pp	ru	pp	ru	TR	KT	OS	UT	Hmot	kříž	TR	KT	OS	UT	CE		
BÝK	PE	112	125	ME	90	95	103	111	112	113							
MATKA	PE	104	117	ME	82	109	102	102	101	101	718	147	23	21	19	7	70
OTEC	PE	119	122	ME	98	87	116	121	120	124	826	148	29	23	25	9	86

HODNOCEN: TR 10 / /10 KT / / OS / / UT Výsledek:

ÚROVEŇ PLEMENNÝCH HODNOT

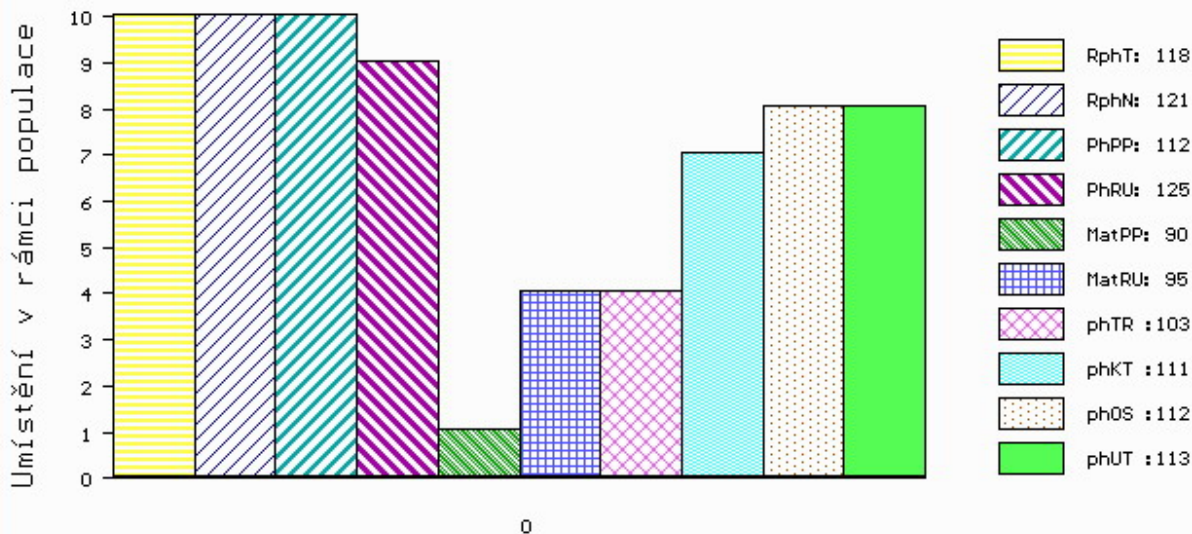

č.kat:20 uš.číslo 000897221 021 CZ

Číslo : 897222 021 CZ FÉNIX ZE ŽÍŠOVA PP Číslo katalogu 21
 Dat.nar. : 20.02.2019 Plemeno : S100 Masný simental
 Chovatel : Trnka Jan, Žišov
 Majitel : Trnka Jan, Žišov

OOO ZSI 495 HEDETOFT VITO PP 51546-02044
 OO ZSI 778 TEMPLÁŘ Z NOVÉ VODY PP 429000602034071
 MOO 155892 972 CZ RENATA AGRO PP 060000155892972

OTEC ZMS 758 CERMAN Z BĚSNA V 037000571796042

OMO ZSI 223 KONNY 13.015 55970
 MO 131653 942 CZ R 037000131653942
 MMO 101312 942 CZ R 037000101312942

OOM CHE 001 IMPULS AV HOG P SWE 93918
 OM ZMS 108 MUSTIK AV BOLLERUP P SWE 95610
 MOM 590630452 SE REBECKA AV BOLLERUP P SWE 97019

MA 286437 971 CZ /3 ot BOKKA Z NOVÉ VODY P 429000286437971

OMM ZSI 689 SIVEN VODŇANSKÝ PP 145000624447031
 MM 238057 971 CZ P 429000238057971
 MMM 560372601001 UK WOODHALL BRIDGET R 560372601001

Vl.užit:nar: 41 * kg ve 120d: 235 kg 210d: 382 kg 365d: 668 kg / kříž: 142 cm
 Přírustek v testu : 1883 g / 122 přírustek od narození: 1699 g / 125 šourek 42 cm
 Věk při ZV 420 dní aktuálně k 25.03.20 hmotnost: 719 kg výška v kříži: 142 cm

PLEMENNÉ HODNOTY

LINEARNÍ HODNOCENÍ

	pp	ru	ME	pp	ru	TR	KT	OS	UT	Hmot	kříž	TR	KT	OS	UT	CE
BÝK	PE	124	131	ME	83	94	110	116	116	117						
MATKA	PE	112	123	ME	78	110	110	110	109	110	838	154	29	23	21	8 81
OTEC	PE	119	122	ME	98	87	116	121	120	124	826	148	29	23	25	9 86

HODNOCEN: TR 8 / /10 KT / / OS / / UT Výsledek:

ÚROVEŇ PLEMENNÝCH HODNOT

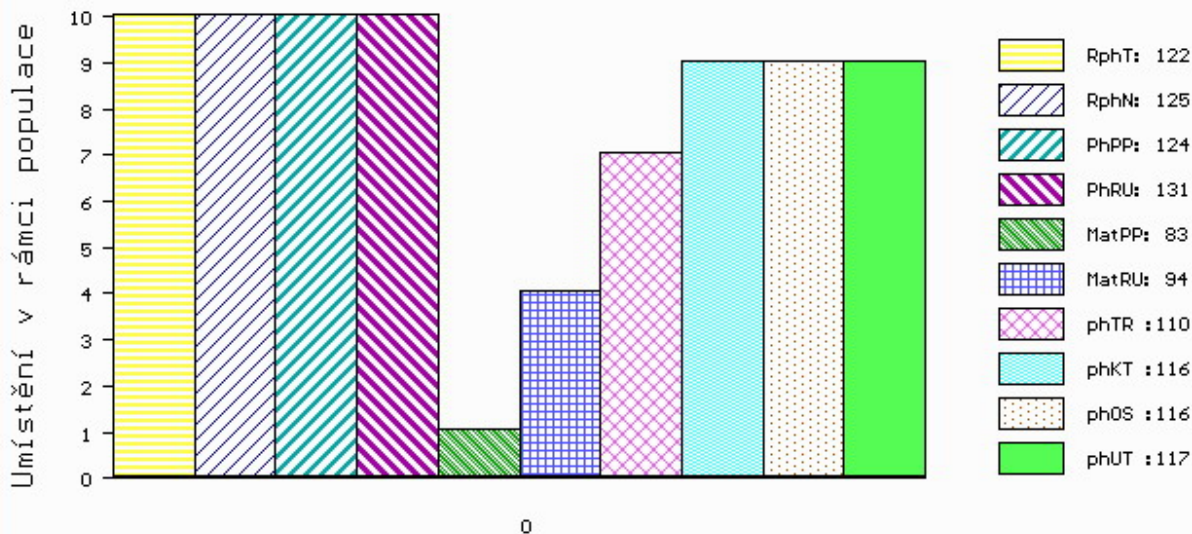

č.kat:21 uš.číslo 000897222 021 CZ

Číslo : 685515 072 CZ FORMAN AGRO P* Číslo katalogu 22
 Dat.nar. : 22.02.2019 Plemeno : S100 Masný simentál
 Chovatel : AGRO Březová s.r.o.
 Majitel : Jihočeský chovatel a.s.Č.Budějovice

OOO 265 180 VINGEGAARD JERICHO P 41524-00558
 OO ZSI 713 VINGEGAARD COLUMBUS PP 41524-01197
 MOO 4152401073 DK VINGEGAARD AMALIE ET PP 41524-01073

OTEC ZMS 101 BADSKAER HERMANN P 36715-00159

OMO ZSI 283 LYKKE SIRIUS P 41344-00241
 MO 3671500134 DK BASDKAER BEGINE P 36715-00134
 MMO 3671500072 DK BADSKAER JORGINE 36715-00072

OOM 269 753 DANNEMANN ET P 15.023 41892
 OM ZSI 496 DAMIAN P 14.026 88585
 MOM 1401671249 DE GRAZIA 14.016 71249

MA 207341 972 CZ /5 ot P 060000207341972

OMM ZSI 013 SHAWEST LEGEND 1A P237580
 MM 106708 972 CZ V 060000106708972
 MMM 121116 611 CZ P 060000121116611

Vl.užit:nar: 44 *** kg ve 120d: 209 kg 210d: 331 kg 365d: 573 kg / kříž: 138 cm
 Přírustek v testu : 1475 g / 95 přírustek od narození: 1423 g / 99 šourek 43 cm
 Věk při ZV 418 dní aktuálně k 25.03.20 hmotnost: 609 kg výška v kříži: 141 cm

PLEMENNÉ HODNOTY										LINEARNÍ HODNOCENÍ						
	pp	ru	pp	ru	TR	KT	OS	UT		Hmot	kříž	TR	KT	OS	UT	CE
BÝK	PE	102	114	ME	107	82	88	101	104	99						
MATKA	PE	102	101	ME	109	90	84	87	89	86	700 /	149	23	16	15	6 60
OTEC	PE	91	123	ME	107	75	109	119	118	117	686 /	143	27	24	22	8 81

HODNOCEN: TR 8 / / 9 KT / / OS / / UT Výsledek:

ÚROVEŇ PLEMENNÝCH HODNOT

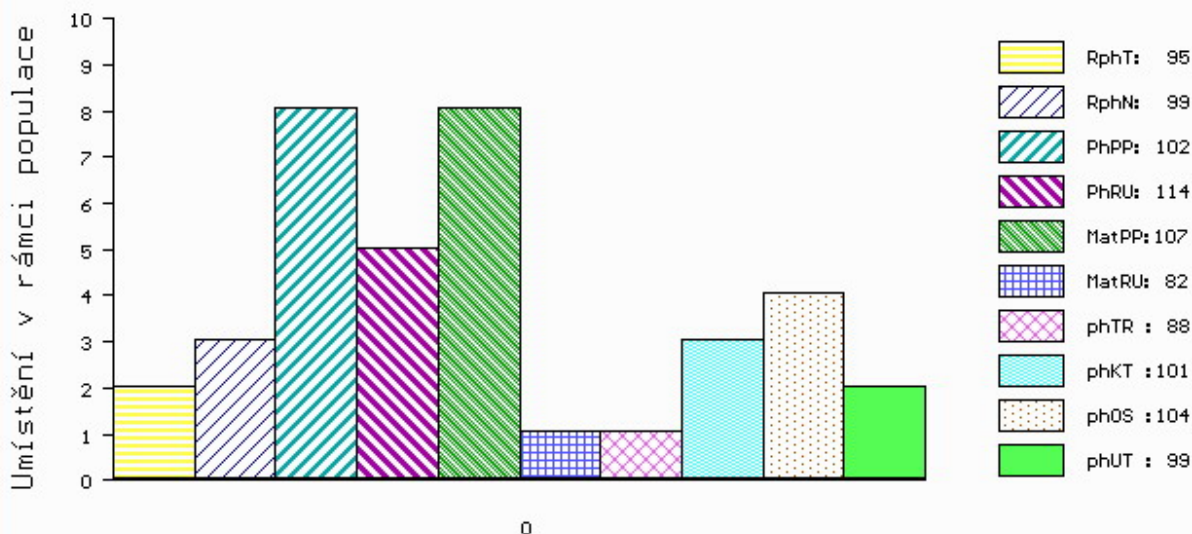

č.kat:22 uš.číslo 000685515 072 CZ

Číslo : 685516 072 CZ FABION AGRO PP Číslo katalogu 23
 Dat.nar. : 22.02.2019 Plemeno : S100 Masný simentál
 Chovatel : AGRO Březová s.r.o.
 Majitel : Jihočeský chovatel a.s.Č.Budějovice

OOO 265 180 VINGEGAARD JERICHO P 41524-00558
 OO ZSI 713 VINGEGAARD COLUMBUS PP 41524-01197
 MOO 4152401073 DK VINGEGAARD AMALIE ET PP 41524-01073

OTEC ZMS 101 BADSKAER HERMANN P 36715-00159

OMO ZSI 283 LYKKE SIRIUS P 41344-00241
 MO 3671500134 DK BASDKAER BEGINE P 36715-00134
 MMO 3671500072 DK BADSKAER JORGINE 36715-00072

OOM 262 319 PAKO MB SIMMENTAL P 15.026 52708
 OM ZSI 497 PAPST P 14.025 28952
 MOM 1401617710 DE KORNFEE P 14.016 17710

MA 235067 972 CZ /3 ot BECKY AGRO P 060000235067972

OMM ZSI 368 LYKKE ALFRED P 41344-00338
 MM 172244 972 CZ P 060000172244972
 MMM 112607 972 CZ NOTA AGRO P 060000112607972

Vl.užit:nar: 50 *** kg ve 120d: 228 kg 210d: 364 kg 365d: 644 kg / kříž: 143 cm
 Přírustek v testu : 1866 g / 103 přírustek od narození: 1650 g / 107 šourek 44 cm
 Věk při ZV 418 dní aktuálně k 25.03.20 hmotnost: 705 kg výška v kříži: 145 cm

PLEMENNÉ HODNOTY

LINEARNÍ HODNOCENÍ

	pp	ru	pp	ru	TR	KT	OS	UT	Hmot	kříž	TR	KT	OS	UT	CE
BÝK PE	93	123	ME	110	82	113	111	108	110						
MATKA PE	99	110	ME	107	96	111	105	103	107	830	149	27	19	19	7 72
OTEC PE	91	123	ME	107	75	109	119	118	117	686	143	27	24	22	8 81

HODNOCEN: TR 10 / /10 KT / / OS / / UT Výsledek:

ÚROVEŇ PLEMENNÝCH HODNOT

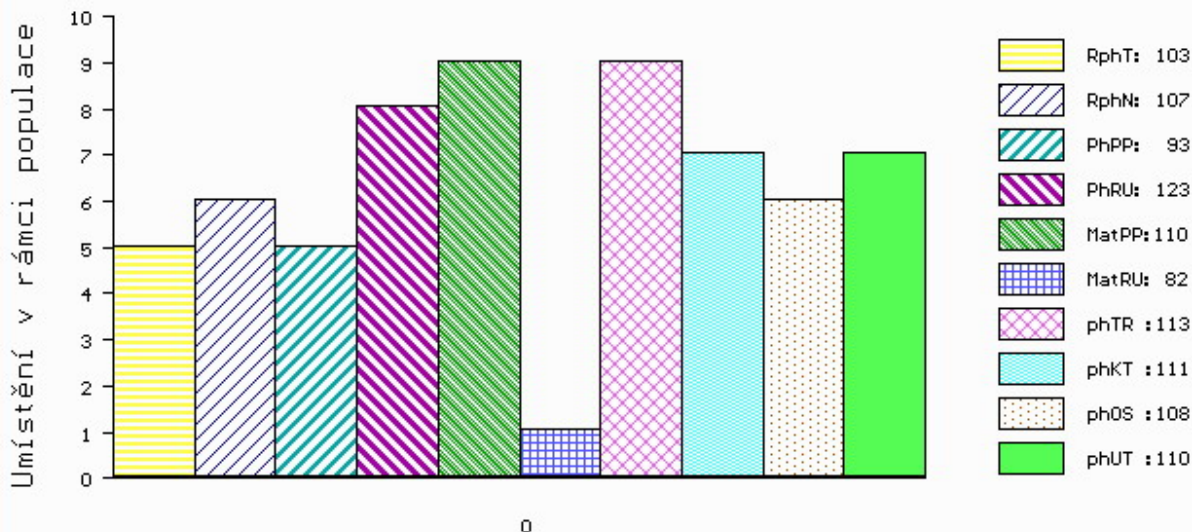

č.kat:23 uš.číslo 000685516 072 CZ

Číslo : **612109 041 CZ** **FELIX Z LEŽNICE PP** Číslo katalogu 24
 Dat.nar. : 23.02.2019 Plemeno : S100 Masný simentál
 Chovatel : Bartoň František, Ležnice
 Majitel : Jihočeský chovatel a.s.Č.Budějovice

OOO ZSI 400 HEDETOFT UNITED P 80185-00096
 OO 281 841 GUIDE SKOVBY P 24024-00099
 MOO 2408100408 DK LINDBAEK LYKKE 24081-00408

OTEC ZMS 278 LYKKE ISAK P 41344-00516
 OMO 281 842 OMORGA VOLVO R M070548
 MO 4134400450 DK LYKKE FLORA P 41344-00450
 MMO 4134400294 DK LYKKE ULUPULU P 41344-00294

OOM 265 867 MIDDELHEDE IMPULS ET 83077-00011
 OM ZSI 637 LANGO DELFA P 17701-00994
 MOM 1770100529 DK BROGÅRD BETTY ET P 17701-00529

MA 151881 941 CZ /7 ot P 340000151881941
 OMM ZSI 284 HOLM ULRICK P 36545-00514
 MM 111594 941 CZ P 340000111594941
 MMM 15202 942 CZ P 061000015202942

Vl.užit:nar: **53 ***** kg ve 120d: **230** kg 210d: **316** kg 365d: **607** kg / kříž: **144** cm
 Přírustek v testu : **1825 g / 110** přírustek od narození: **1533 g / 109** šourek **42** cm
 Věk při ZV **417** dní aktuálně k 25.03.20 hmotnost: **660** kg výška v kříži: **145** cm

PLEMENNÉ HODNOTY										LINEARNÍ HODNOCENÍ							
	pp	ru	pp	ru	TR	KT	OS	UT	Hmot	kříž	TR	KT	OS	UT	CE		
BÝK	PE	77	123	ME	111	82	102	91	91	92							
MATKA	PE	90	110	ME	103	90	99	87	87	87	814	146	26	20	20	7	73
OTEC	PE	82	136	ME	105	75	106	112	114	113	860	147	29	25	24	9	87

HODNOCEN: TR 10 / /10 KT / / OS / / UT Výsledek:

ÚROVEŇ PLEMENNÝCH HODNOT

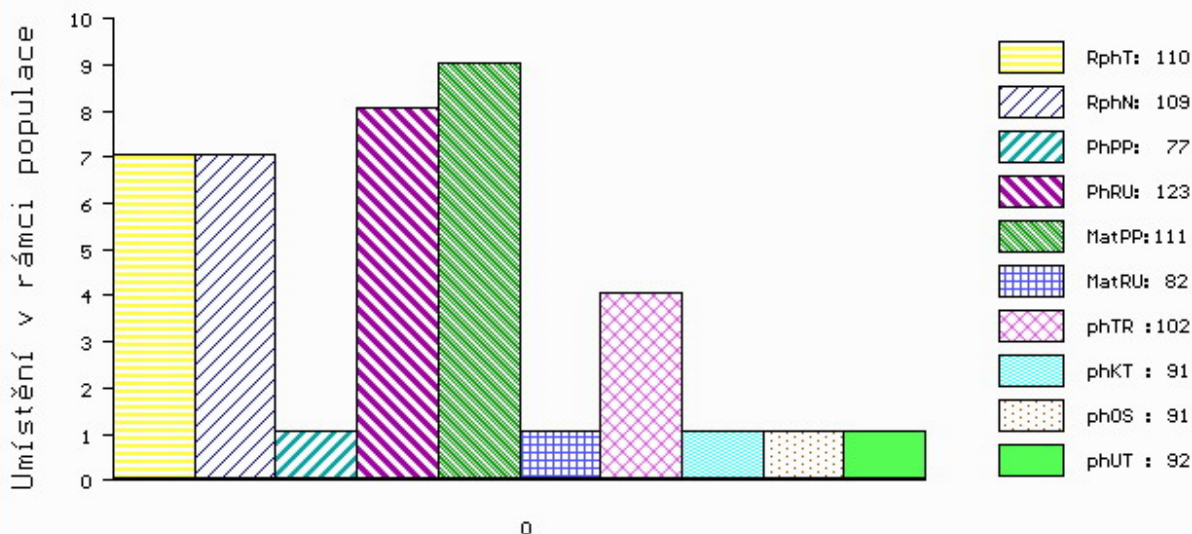

č.kat:24 uš.číslo 000612109 041 CZ

Číslo : 612110 041 CZ FLIRT Z LEŽNICE P* Číslo katalogu 25
 Dat.nar. : 24.02.2019 Plemeno : S100 Masný simentál
 Chovatel : Bartoň František, Ležnice
 Majitel : Jihočeský chovatel a.s.Č.Budějovice

OOO ZSI 599 REJNOK OD BÍLÉHO DOMU P 164000540733032
 OO ZSI 894 UMBRO P 296000695173032
 MOO 175304 932 CZ P 164000175304932

OTEC ZMS 734 CAR LEŽNICKÝ P 400000589817041
 OMO ZSI 222 KORVIN P 13.018 49046
 MO 109617 941 CZ P 400000109617941
 MMO 826 942 CZ P 061000000826942

OOM ZSI 495 HEDETOFT VITO PP 51546-02044
 OM PMS 346 UWE LEŽNICKÝ P 400000535817041
 MOM 818 942 CZ LADY Z PODLESÍ P 061000000818942

MA 176370 941 CZ /3 ot MANKA Z LEŽNICE P 340000176370941
 OMM 268 674 NAUTILUS P 13.018 49060
 MM 1302603 482 DE KORA P 13.026 03482
 MMM 1300343992 DE 13.003 43992

Vl.užit:nar: 50 *** kg ve 120d: 249 kg 210d: 376 kg 365d: 585 kg / kříž: 145 cm
 Přírustek v testu : 1416 g / 95 přírustek od narození: 1461 g / 99 šourek 43 cm
 Věk při ZV 416 dní aktuálně k 25.03.20 hmotnost: 627 kg výška v kříži: 148 cm

PLEMENNÉ HODNOTY										LINEARNÍ HODNOCENÍ							
	pp	ru	pp	ru	TR	KT	OS	UT	Hmot	kříž	TR	KT	OS	UT	CE		
BÝK	PE	89	125	ME	94	114	109	98	96	98							
MATKA	PE	94	119	ME	89	108	109	92	88	93	778	149	28	21	18	7	74
OTEC	PE	98	123	ME	87	124	113	109	108	108	720	148	29	22	20	7	78

HODNOCEN: TR 10 / /10 KT / / OS / / UT Výsledek:

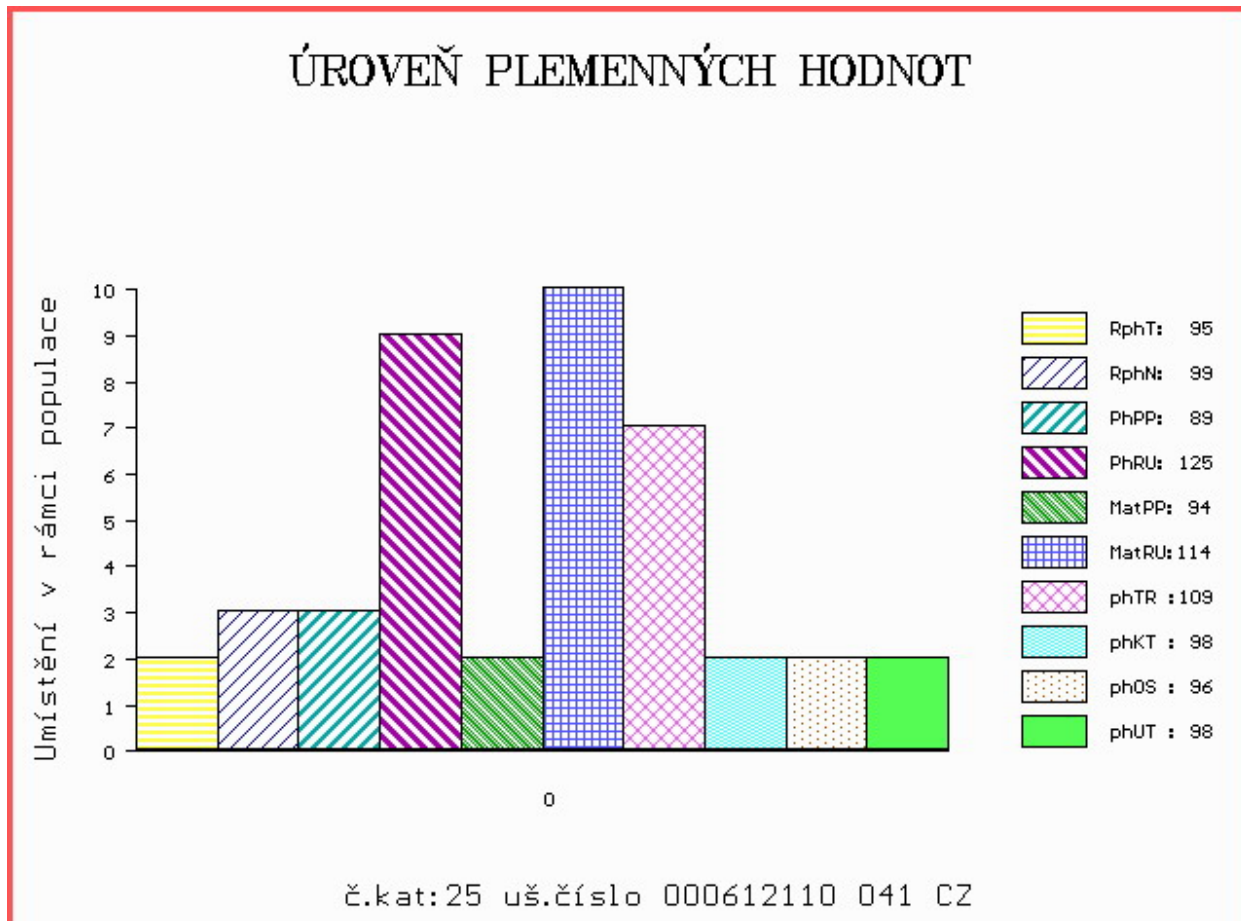

Číslo : 685517 072 CZ **FIGURA AGRO P*** Číslo katalogu 26
 Dat.nar. : 26.02.2019 Plemeno : S100 Masný simentál
 Chovatel : AGRO Březová s.r.o.
 Majitel : Jihočeský chovatel a.s.Č.Budějovice

OOO ZSI 390 LYKKE ATLANTIS P 41344-00347
 OO ZSI 887 UMAN VODŇANSKÝ PP 145000701563031
 MOO 181049 931 CZ NORMA VODŇANSKÁ P 145000181049931

OTEC ZMS 598 ASLAN PP 16.034 47521

OMO 285 394 POWER POINT V 16.021 49691
 MO 1602690483 DE P 16.026 90483
 MMO 1601439960 DE HEIDEBLUME P 16.014 39960

OOM 269 753 DANNEMANN ET P 15.023 41892
 OM ZSI 496 DAMIAN P 14.026 88585
 MOM 1401671249 DE GRAZIA 14.016 71249

MA 207355 972 CZ /5 ot P 060000207355972

OMM ZSI 159 JEZULÁTKO P 092381026993
 MM 112601 972 CZ P 060000112601972
 MMM 106612 611 CZ P 060611106612

Vl.užit:nar: 48 *** kg ve 120d: 216 kg 210d: 337 kg 365d: 585 kg / kříž: 137 cm
 Přírustek v testu : 1383 g / 92 přírustek od narození: 1407 g / 90 šourek 38 cm
 Věk při ZV 414 dní aktuálně k 25.03.20 hmotnost: 601 kg výška v kříži: 142 cm

PLEMENNÉ HODNOTY										LINEARNÍ HODNOCENÍ							
	pp	ru	pp	ru	TR	KT	OS	UT		Hmot	kříž	TR	KT	OS	UT	CE	
BÝK	PE	92	108	ME	102	92	95	100	102	101							
MATKA	PE	95	107	ME	98	89	106	103	102	104	796 /	149	25	21	18	7	71
OTEC	PE	84	98	ME	107	100	85	82	85	84	590 /	137	17	18	18	6	59

HODNOCEN: TR 9 / / 9 KT / / OS / / UT Výsledek:

ÚROVEŇ PLEMENNÝCH HODNOT

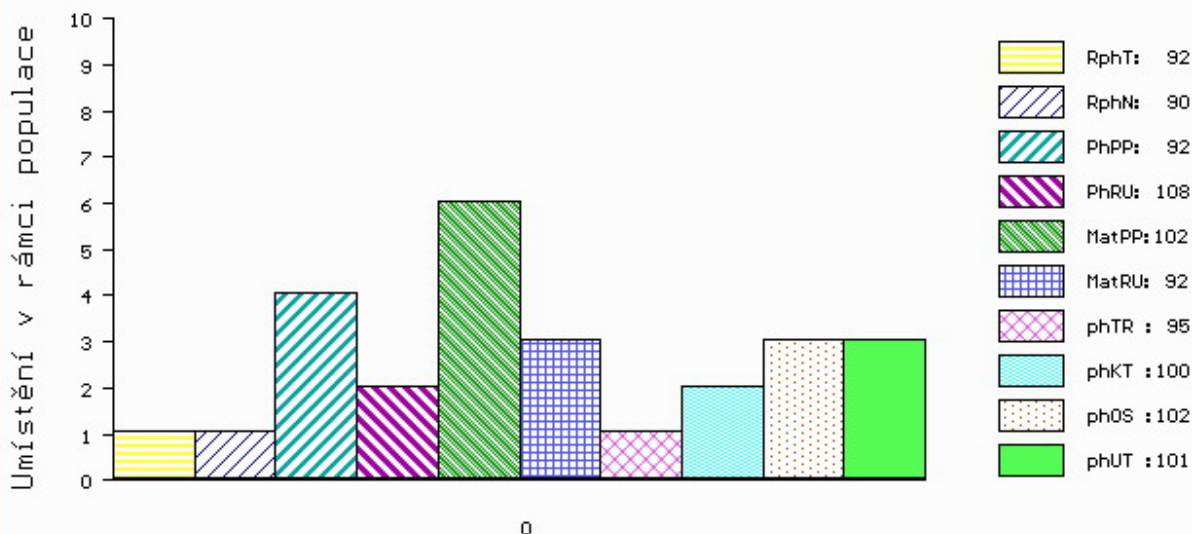

č.kat:26 uš.číslo 000685517 072 CZ

Číslo : **813200923 SK** **MOVIS EATON P*** Číslo katalogu 27
 Dat.nar. : 26.02.2019 Plemeno : S100 Masný simentál
 Chovatel : MOVIS-AGRO,AK, spol.s r.o.Skalica
 Majitel : MOVIS-AGRO,AK, spol.s r.o.Skalica

OOO 281 859 BAKKELY GENERAL P 89578-00227
 OO ZMS 279 BAKKELY JIMBALAYA PP 89578-00254
 MOO 8957800121 DK BAKKELY VELVET P 89578-00121

OTEC ZMS 671 BAKOŠ Z NOVÉ VODY V 429000702135071

OMO 272 593 WOODHALL VOLCANO M069029
 MO 560372601001 UK WOODHALL BRIDGET R 560372601001
 MMO 560372200213 UK WOODHALL NADERA F072113

OOM ZSI 400 HEDETOFT UNITED P 80185-00096
 OM ZSI 714 VINGEGAARD CRASSUS P 41524-01205
 MOM 4152400920 DK VINGEGAARD SAVANA P 41524-00920

MA 812242025 SK /3 ot P

OMM SIP 893 ROUS VODŇANSKÝ P 145000624438031
 MM 801113778 SK 090000801113778
 MMM 800619365 SK BONA MOVIS P 090000800619365

Vl.užit:nar: **42** kg ve 120d: **221** kg 210d: **344** kg 365d: **632** kg / kříž: **142** cm
 Přírustek v testu : **1850 g / 115** přírustek od narození: **1626 g / 112** šourek **43** cm
 Věk při ZV **414** dní aktuálně k 25.03.20 hmotnost: **681** kg výška v kříži: **143** cm

PLEMENNÉ HODNOTY

LINEARNÍ HODNOCENÍ

	pp	ru	ME	pp	ru	TR	KT	OS	UT	Hmot	kříž	TR	KT	OS	UT	CE
BÝK	PE	101	118	ME	90	99	97	96	98	97						
MATKA	PE	85	109	ME	102	101	107	97	96	98	750 /	148	20	16	16	6 58
OTEC	PE	106	108	ME	83	107	97	106	109	107	656 /	138	23	19	20	7 69

HODNOCEN: TR 9 / /10 KT / / OS / / UT Výsledek:

ÚROVEŇ PLEMENNÝCH HODNOT

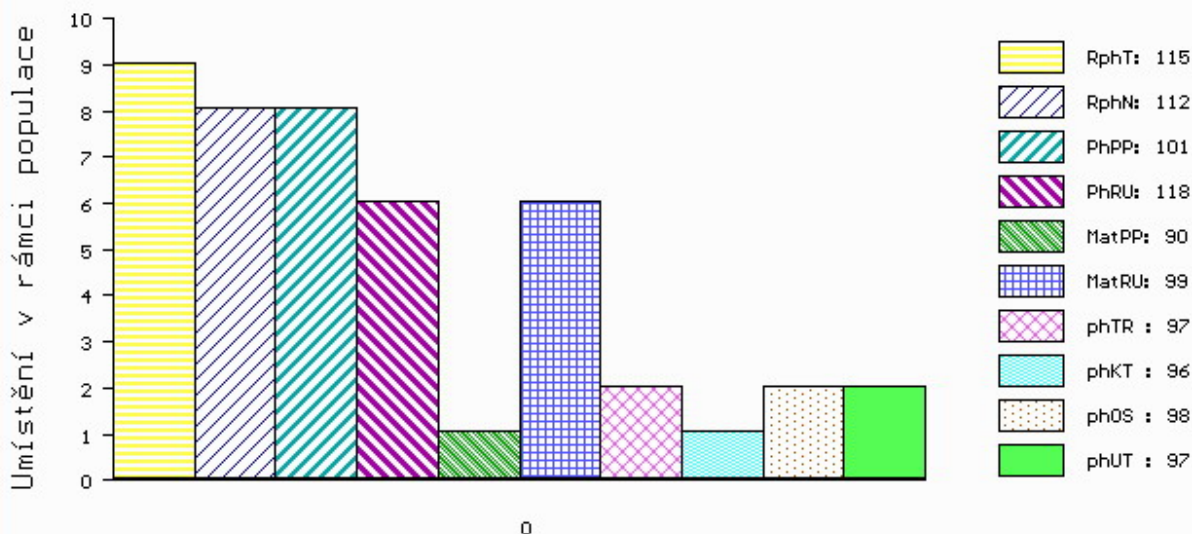

č.kat:27 uš.číslo 000813200 923 SK

Číslo : 897228 021 CZ FLASH ZE ŽÍŠOVA V* Číslo katalogu 28
 Dat.nar. : 26.02.2019 Plemeno : S100 Masný simental
 Chovatel : Trnka Jan, Žišov
 Majitel : Jihočeský chovatel a.s.Č.Budějovice

OOO ZSI 495 HEDETOFT VITO PP 51546-02044
 OO ZSI 778 TEMPLÁŘ Z NOVÉ VODY PP 429000602034071
 MOO 155892 972 CZ RENATA AGRO PP 060000155892972

OTEC ZMS 758 CERMAN Z BĚSNA V 037000571796042

OMO ZSI 223 KONNY 13.015 55970
 MO 131653 942 CZ R 037000131653942
 MMO 101312 942 CZ R 037000101312942

OOM ZSI 286 LAMHOJ SUPERY P 70514-00150
 OM ZSI 859 TLOUŠŤ VODŇANSKÝ P 145000701561031
 MOM 41077 931 CZ P 145000041077931

MA 410970 932 CZ /4 ot ALA Z DROUHAVČE P 199000410970932

OMM SIP 160 CHLUM P 092381010871
 MM 196562 932 CZ MILOS MISS DYNASTY ROLLA P 045000196562932
 MMM 222660 961 CZ MILOS MISS DYNASTY 1R ET P 393000222660961

Vl.užit:nar: 50 * kg ve 120d: 195 kg 210d: 320 kg 365d: 586 kg / kříž: 144 cm
 Přírustek v testu : 1866 g / 120 přírustek od narození: 1501 g / 119 šourek 39 cm
 Věk při ZV 414 dní aktuálně k 25.03.20 hmotnost: 640 kg výška v kříži: 147 cm

PLEMENNÉ HODNOTY										LINEARNÍ HODNOCENÍ						
	pp	ru	pp	ru	TR	KT	OS	UT		Hmot	kříž	TR	KT	OS	UT	CE
BÝK	PE	105	119	ME	99	96	101	103	103	104						
MATKA	PE	100	127	ME	96	97	101	95	93	95	812	/ 150	27	22	19	8 76
OTEC	PE	119	122	ME	98	87	116	121	120	124	826	/ 148	29	23	25	9 86

HODNOCEN: TR 10 / /10 KT / / OS / / UT Výsledek:

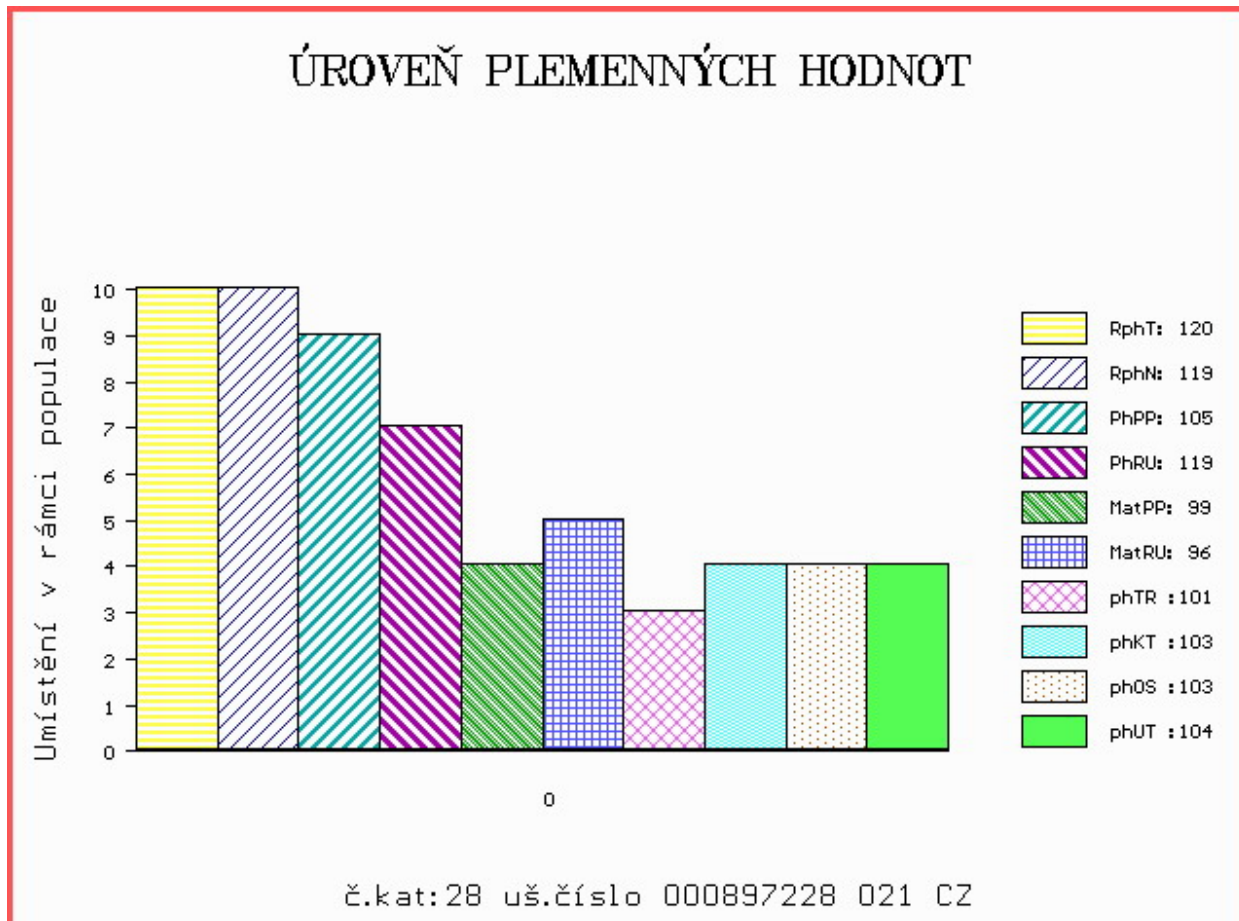

Číslo : **685523 072 CZ** **FLIRT AGRO PP** Číslo katalogu 29
 Dat.nar. : 04.03.2019 Plemeno : S100 Masný simentál
 Chovatel : AGRO Březová s.r.o.
 Majitel : Jihočeský chovatel a.s.Č.Budějovice

OOO ZSI 390 LYKKE ATLANTIS P 41344-00347
 OO ZSI 887 UMAN VODŇANSKÝ PP 145000701563031
 MOO 181049 931 CZ NORMA VODŇANSKÁ P 145000181049931

Otec ZMS 598 ASLAN PP 16.034 47521

OMO 285 394 POWER POINT V 16.021 49691
 MO 1602690483 DE P 16.026 90483
 MMO 1601439960 DE HEIDEBLUME P 16.014 39960

OOM 266 659 236 AMAT AV MATBERGA 90411
 OM ZSI 367 HESTEHAVEN AXEL P 107267-00036
 MOM 1736100088 DK 17361-00088

MA 219395 972 CZ /4 ot P 060000219395972

OMM ZSI 368 LYKKE ALFRED P 41344-00338
 MM 192253 972 CZ V 060000192253972
 MMM 125836 972 CZ P 060000125836972

Vl.užit:nar: **53 ***** kg ve 120d: **225** kg 210d: **356** kg 365d: **604** kg / kříž: **139** cm
 Přírustek v testu : **1666 g / 96** přírustek od narození: **1519 g / 96** šourek **40** cm
 Věk při ZV **408** dní aktuálně k 25.03.20 hmotnost: **641** kg výška v kříži: **142** cm

PLEMENNÉ HODNOTY

LINEARNÍ HODNOCENÍ

	pp	ru	pp	ru	TR	KT	OS	UT	Hmot	kříž	TR	KT	OS	UT	CE
BÝK	PE	89	111	ME	112	103	101	101	102	103					
MATKA	PE	101	111	ME	109	112	105	105	105	106	820	149	25	20	18 7 70
Otec	PE	84	98	ME	107	100	85	82	85	84	590	137	17	18	18 6 59

HODNOCEN: TR 9 / /10 KT / / OS / / UT Výsledek:

ÚROVEŇ PLEMENNÝCH HODNOT

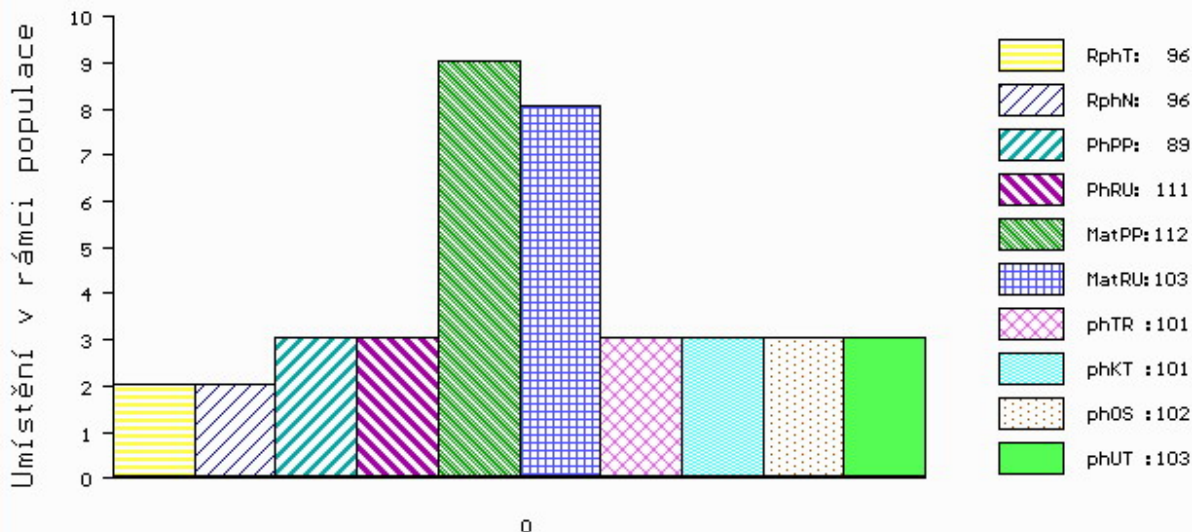

č.kat:29 uš.číslo 000685523 072 CZ

Číslo : 927821 021 CZ FORREST ZE ŽÍŠOVA P* Číslo katalogu 30
 Dat.nar. : 12.03.2019 Plemeno : S100 Masný simentál
 Chovatel : Trnka Jan, Žišov
 Majitel : Jihočeský chovatel a.s.Č.Budějovice

OOO ZSI 400 HEDETOFT UNITED P 80185-00096
 OO ZSI 816 HOENESS PP 12.601 05246
 MOO 1260065958 DE ALMA P 12.600 65958

OTEC ZMS 936 DOLAR Z BĚSNA PP 037000588343042
 OMO ZSI 342 VINGEGAARD SAMSON ET PP 41524-00918
 MO 120746 942 CZ P 037000120746942
 MMO 108446 407 CZ P 037000108446407

OOM 279 346 CAIRNVIEW SNAZZY M066099
 OM ZSI 965 CHYANHAL AMOS 09 R 383852100049
 MOM 906234424256 UK KILBRIDE FARM EUNICE 55T F082227

MA 332002 971 CZ /1 ot CARLA Z NOVÉ VODY V 429000332002971
 OMM ZSI 368 LYKKE ALFRED P 41344-00338
 MM 146711 972 CZ P* 060000146711972
 MMM 7459 972 CZ P 060000007459972

Vl.užit:nar: 52 * kg ve 120d: 192 kg 210d: 335 kg 365d: 624 kg / kříž: 139 cm
 Přírustek v testu : 2125 g / 118 přírustek od narození: 1588 g / 117 šourek 41 cm
 Věk při ZV 400 dní aktuálně k 25.03.20 hmotnost: 654 kg výška v kříži: 142 cm

PLEMENNÉ HODNOTY										LINEARNÍ HODNOCENÍ							
	pp	ru	pp	ru	TR	KT	OS	UT	Hmot	kříž	TR	KT	OS	UT	CE		
BÝK	PE	88	119	ME	111	97	96	101	103	101							
MATKA	PE	106	101	ME	99	100	87	88	91	87	596	136	17	18	17	6	58
OTEC	PE	82	125	ME	114	100	121	120	118	120	774	148	29	23	23	8	83

HODNOCEN: TR 9 / /10 KT / / OS / / UT Výsledek:

ÚROVEŇ PLEMENNÝCH HODNOT

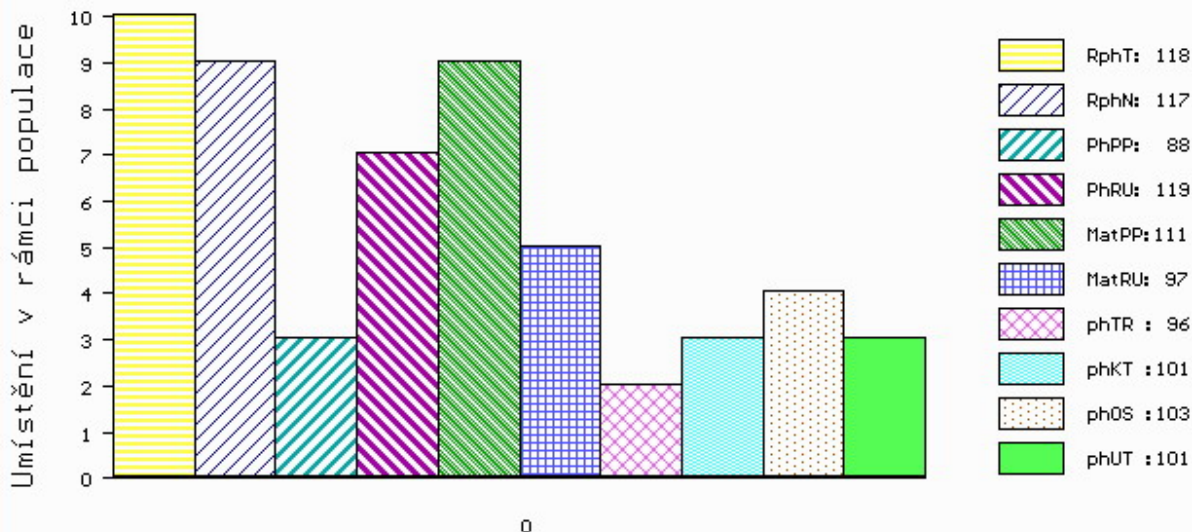

č.kat:30 uš.číslo 000927821 021 CZ

Číslo : **813200928 SK** **MOVIS EMIL PP** Číslo katalogu 31
 Dat.nar. : 13.03.2019 Plemeno : S100 Masný simentál
 Chovatel : MOVIS-AGRO,AK, spol.s r.o.Skalica
 Majitel : MOVIS-AGRO,AK, spol.s r.o.Skalica

OOO 272 806 MOLDAU CLINTON P 72142-00207
 OO ZSI 820 MOLDAU ERASMUS PP 72142-00235
 MOO 7214200202 DK MOLDAU BARBARA P 72142-00202

Otec ZMS 106 AAVAD HAMMER P 56956-00116
 OMO 280 296 BAUNSGAAR BOLLE R 29582-00393
 MO 2985200512 DK BAUNSGAAR FABIOLA P 29582-00512
 MMO 2958200382 DK BAUNSGAARD BELINDA P 29582-00382

OOM ZSI 390 LYKKE ATLANTIS P 41344-00347
 OM SIP 893 ROUS VODŇANSKÝ P 145000624438031
 MOM 23508 267 CZ MS BCM STAR 54D P PG368342

MA 801113778 SK /6 ot 090000801113778
 OMM 270 605 LASAR P 721206697015
 MM 800619365 SK BONA MOVIS P 090000800619365
 MMM 697054107 SK AGSK MISS SKALICA 697054 P 721206697054

Vl.užit:nar: **40** kg ve 120d: **226** kg 210d: **340** kg 365d: **608** kg / kříž: **146** cm
 Přírustek v testu : **1850 g / 102** přírustek od narození: **1561 g / 98** šourek **38** cm
 Věk při ZV **399** dní aktuálně k 25.03.20 hmotnost: **630** kg výška v kříži: **146** cm

PLEMENNÉ HODNOTY										LINEARNÍ HODNOCENÍ						
	pp	ru	pp	ru	TR	KT	OS	UT		Hmot	kříž	TR	KT	OS	UT	CE
BÝK	PE	88	105	ME	108	96	104	87	85	86						
MATKA	PE	95	96	ME	115	99	106	86	84	86	600 /	147	22	16	16	6 60
Otec	PE	99	100	ME	114	100	84	84	86	84	674 /	142	26	22	24	8 80

HODNOCEN: TR 10 / /10 KT / / OS / / UT Výsledek:

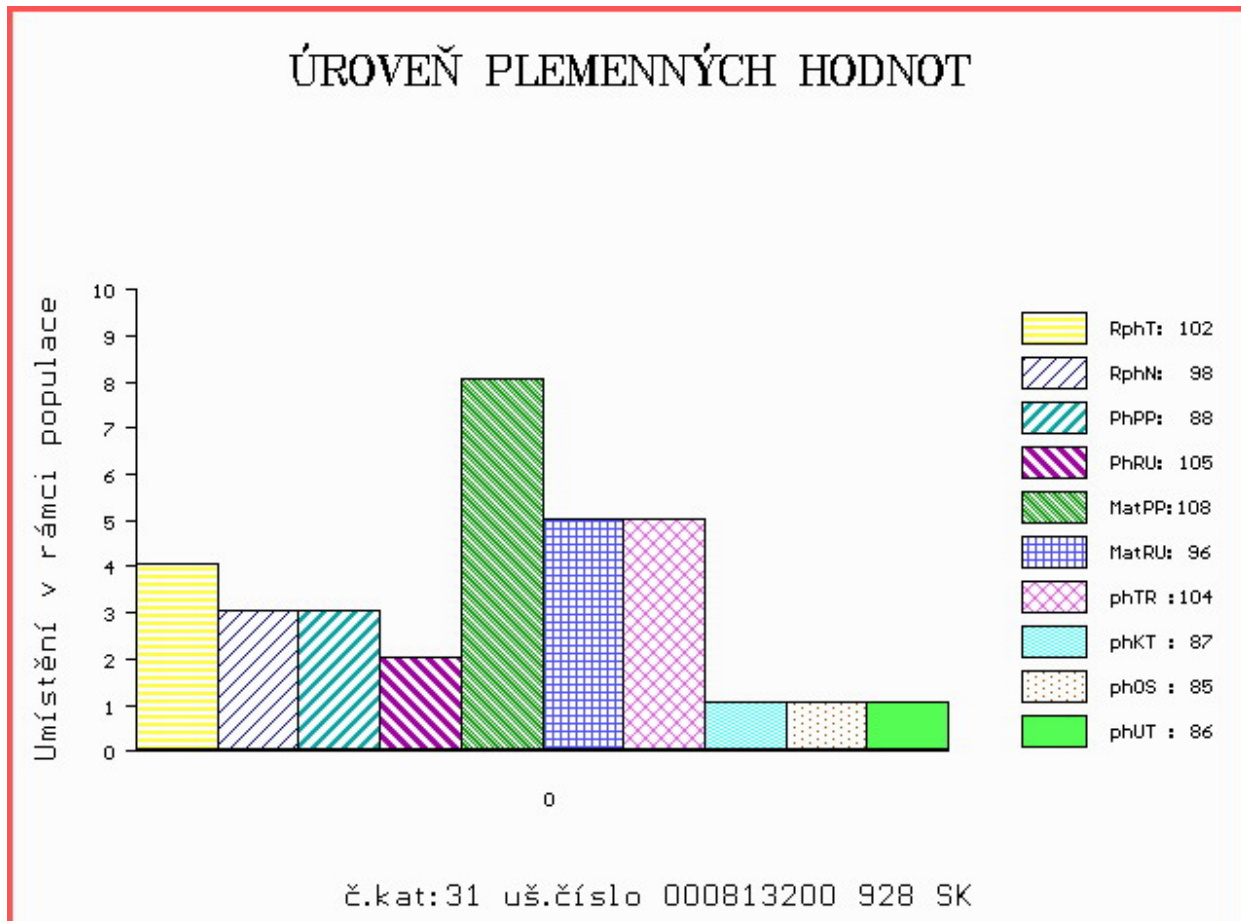

Číslo : **813200932 SK** **MOVIS EMILIO PP** Číslo katalogu 32
 Dat.nar. : 15.03.2019 Plemeno : S100 Masný simentál
 Chovatel : MOVIS-AGRO,AK, spol.s r.o.Skalica
 Majitel : MOVIS-AGRO,AK, spol.s r.o.Skalica

OOO ZSI 283 LYKKE SIRIUS P 41344-00241
 OO ZMS 697 CELTIC COMET P 221152610499
 MOO 221152610284 UK CELTIC ROXANE ET 221152610284

OTEC ZMS 444 SKOVLY KOMET PP 83204-00226
 OMO ZSI 287 SKOVLY UN POCO P 83204-00131
 MO 8320400173 DK SLOVLY ERIKA P 83204-00173
 MMO 2790700711 DK SNAEBUM ANISEETTE P 27907-00711

OOM ZSI 390 LYKKE ATLANTIS P 41344-00347
 OM SIP 893 ROUS VODŇANSKÝ P 145000624438031
 MOM 23508 267 CZ MS BCM STAR 54D P PG368342

MA 801113752 SK /6 ot MOVIS P 09000801113752
 OMM 268 232 AGSK SIR SKALICA 2183 P 721206002183
 MM 697004107 SK AGSK MISS SKALICA 697004 P 721206697004
 MMM 2084859 SK

Vl.užit:nar: **38** kg ve 120d: **198** kg 210d: **331** kg 365d: **621** kg / kříž: **144** cm
 Přírustek v testu : **1925 g / 109** přírustek od narození: **1606 g / 103** šourek **39** cm
 Věk při ZV **397** dní aktuálně k 25.03.20 hmotnost: **642** kg výška v kříži: **144** cm

PLEMENNÉ HODNOTY										LINEARNÍ HODNOCENÍ								
	pp	ru	pp	ru	TR	KT	OS	UT		Hmot	kříž	TR	KT	OS	UT	CE		
BÝK	PE	111	106	ME	103	95	97	91	90	91								
MATKA	PE	99	99	ME	115	97	102	91	89	91	740	/	150	27	19	19	7	72
OTEC	PE	122	100	ME	92	98	95	90	90	90	725	/	143	24	21	20	7	72

HODNOCEN: TR 10 / /10 KT / / OS / / UT Výsledek:

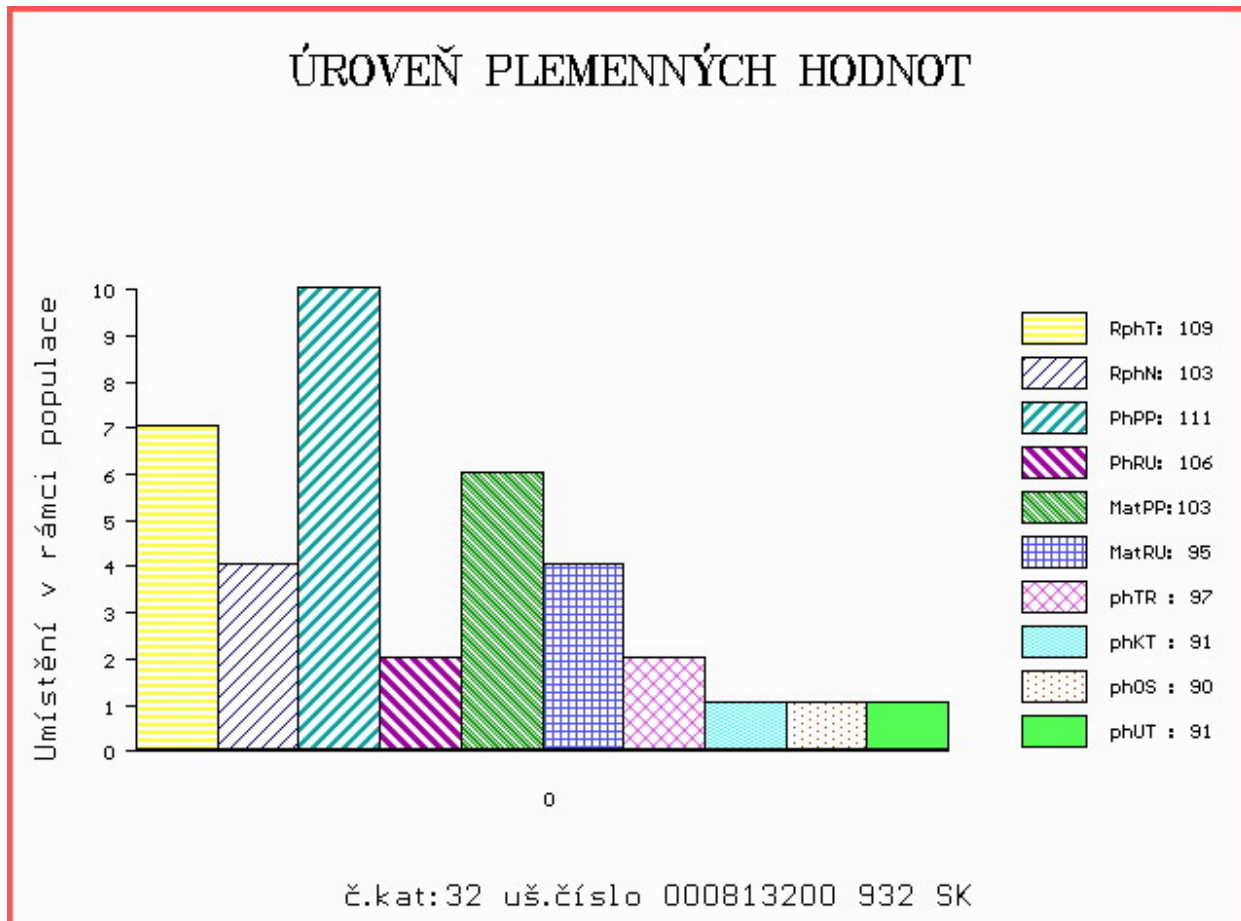

Číslo : 684477 072 CZ FLÁDR PP Číslo katalogu 33
 Dat.nar. : 16.03.2019 Plemeno : S100 Masný simentál
 Chovatel : Matušů Dušan, Slušovice
 Majitel : Jihočeský chovatel a.s.Č.Budějovice

OOO 269 046 DIRNANEAN JACOB R M050979
 OO ZMS 132 NORGÁRD CHARLIE P 42245-00814
 MOO 4224500779 DK NORGÁRD VIBEKE P 42245-00779

OTEC ZMS 554 BENE Z NOVÉ VODY PP 429000673711071
 OMO ZSI 695 SALIVAR P 402000562828081
 MO 234686 971 CZ P 429000234686971
 MMO 155892 972 CZ RENATA AGRO PP 060000155892972

OOM ZSI 637 LANGO DELFA P 17701-00994
 OM ZSI 901 UGRUS Z LEŽNICE P 340000546162041
 MOM 1302603485 DE PORITA P 13.026 03485

MA 234201 972 CZ /3 ot AGNES POLFIN P 339000234201972
 OMM ZSI 484 JAEGERGÁRD BISON P 63747-00551
 MM 180969 972 CZ P 339000180969972
 MMM 34469 645 CZ P 339645034469

Vl.užit:nar: 44 *** kg ve 120d: 252 kg 210d: 401 kg 365d: 665 kg / kříž: 145 cm
 Přírustek v testu : 1858 g / 111 přírustek od narození: 1701 g / 113 šourek 38 cm
 Věk při ZV 396 dní aktuálně k 25.03.20 hmotnost: 682 kg výška v kříži: 145 cm

PLEMENNÉ HODNOTY										LINEARNÍ HODNOCENÍ						
	pp	ru	pp	ru	TR	KT	OS	UT		Hmot	kříž	TR	KT	OS	UT	CE
BÝK	PE	99	133	ME	104	90	111	107	102	106						
MATKA	PE	94	117	ME	93	106	118	112	106	110	774 /	148	26	19	18	7 70
OTEC	PE	107	135	ME	114	80	111	109	105	109	739 /	144	27	21	20	8 76

HODNOCEN: TR 10 / /10 KT / / OS / / UT Výsledek:

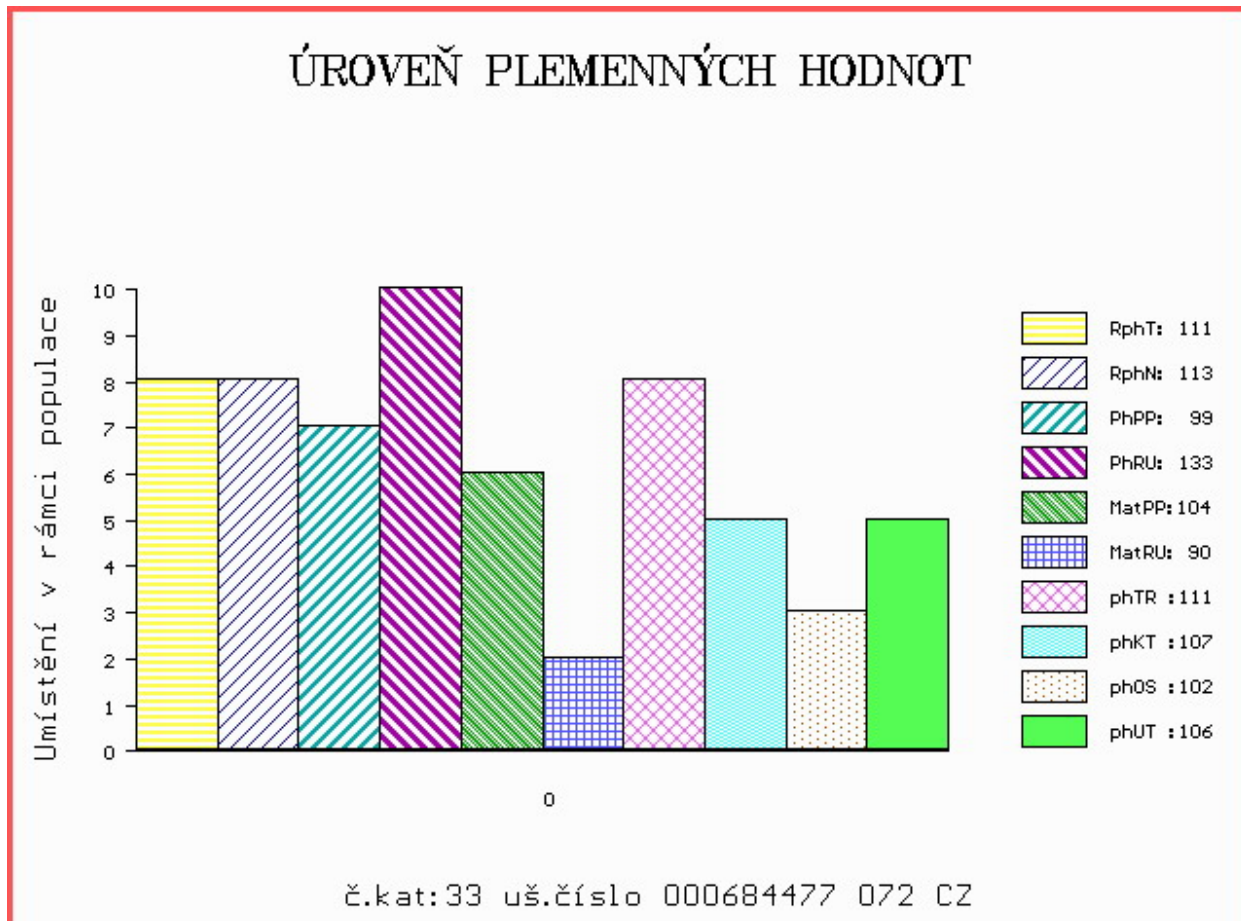

Číslo : **684478 072 CZ** **FESTIVAL PP** Číslo katalogu 34
 Dat.nar. : 17.03.2019 Plemeno : S100 Masný simentál
 Chovatel : Matušů Dušan, Slušovice
 Majitel : Jihočeský chovatel a.s.Č.Budějovice

OOO 269 046 DIRNANEAN JACOB R M050979
 OO ZMS 132 NORGÁRD CHARLIE P 42245-00814
 MOO 4224500779 DK NORGÁRD VIBEKE P 42245-00779

OTEC ZMS 554 BENE Z NOVÉ VODY PP 429000673711071
 OMO ZSI 695 SALIVAR P 402000562828081
 MO 234686 971 CZ P 429000234686971
 MMO 155892 972 CZ RENATA AGRO PP 060000155892972

OOM ZSI 390 LYKKE ATLANTIS P 41344-00347
 OM ZSI 569 LYKKE DAMASK PP 41344-00404
 MOM 4134400184 DK LYKKE OPULUS ET P 41344-00184

MA 234207 972 CZ /3 ot ARABELA POLFIN P 339000234207972
 OMM ZSI 281 LYKKE ULF P 41344-00303
 MM 148817 972 CZ ROHATÁ POLFIN R 339000148817972
 MMM 8215 972 CZ LINDA POLFIN P 339000008215972

Vl.užit:nar: **38** *** kg ve 120d: **224** kg 210d: **358** kg 365d: **637** kg / kříž: **141** cm
 Přírustek v testu : **1825 g / 106** přírustek od narození: **1644 g / 104** šourek **39** cm
 Věk při ZV **395** dní aktuálně k 25.03.20 hmotnost: **653** kg výška v kříži: **141** cm

PLEMENNÉ HODNOTY										LINEARNÍ HODNOCENÍ							
	pp	ru	pp	ru	TR	KT	OS	UT		Hmot	kříž	TR	KT	OS	UT	CE	
BÝK	PE	104	123	ME	111	87	97	98	98	98							
MATKA	PE	91	103	ME	114	98	99	97	97	97	750	146	26	20	19	7	72
OTEC	PE	107	135	ME	114	80	111	109	105	109	739	144	27	21	20	8	76

HODNOCEN: TR 9 / /10 KT / / OS / / UT Výsledek:

ÚROVEŇ PLEMENNÝCH HODNOT

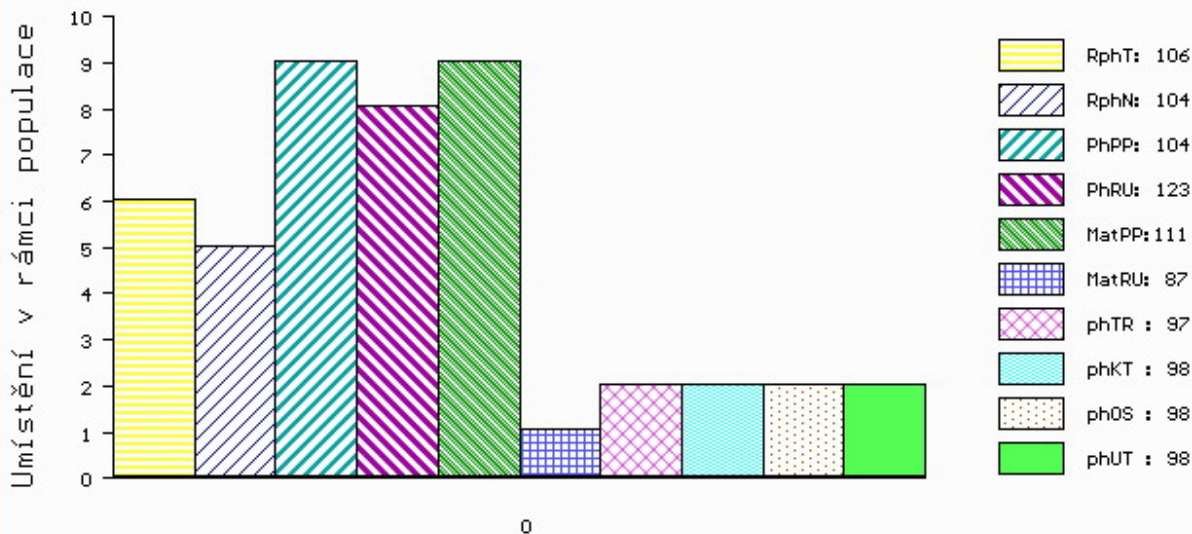

č.kat:34 uš.číslo 000684478 072 CZ

Číslo : **813200936 SK** **MOVIS EDO PP** Číslo katalogu 35
 Dat.nar. : 23.03.2019 Plemeno : S100 Masný simentál
 Chovatel : MOVIS-AGRO,AK, spol.s r.o.Skalica
 Majitel : MOVIS-AGRO,AK, spol.s r.o.Skalica

OOO 272 806 MOLDAU CLINTON P 72142-00207
 OO ZSI 820 MOLDAU ERASMUS PP 72142-00235
 MOO 7214200202 DK MOLDAU BARBARA P 72142-00202

Otec ZMS 106 AAVAD HAMMER P 56956-00116
 OMO 280 296 BAUNSGAAR BOLLE R 29582-00393
 MO 2985200512 DK BAUNSGAAR FABIOLA P 29582-00512
 MMO 2958200382 DK BAUNSGAARD BELINDA P 29582-00382

OOM 270 405 BAR 5 P SA EXPERT 826M P 598604
 OM ZSI 638 BAR 5 P SA EVOLUTION 418S P 657323
 MOM 583215 CA BAR 5 SA LADY SISKÁ 409M R 583215

MA 801269331 SK /7 ot P
 OMM 268 232 AGSK SIR SKALICA 2183 P 721206002183
 MM 800186268 SK AGSK MISS SKALICA 186268 P 721206186268
 MMM 2032859 SK AGSK MISS SKALICA 2032 56280902032

Vl.užit:nar: **40** kg ve 120d: **207** kg 210d: **335** kg 365d: **602** kg / kříž: **142** cm
 Přírustek v testu : **1800 g / 101** přírustek od narození: **1541 g / 101** šourek **39** cm
 Věk při ZV **389** dní aktuálně k 25.03.20 hmotnost: **607** kg výška v kříži: **142** cm

PLEMENNÉ HODNOTY										LINEARNÍ HODNOCENÍ							
	pp	ru	pp	ru	TR	KT	OS	UT	Hmot	kříž	TR	KT	OS	UT	CE		
BÝK	PE	95	107	ME	110	96	89	92	95	92							
MATKA	PE	87	108	ME	105	97	93	103	106	102	664	/ 142	21	19	18	7	65
Otec	PE	99	100	ME	114	100	84	84	86	84	674	/ 142	26	22	24	8	80

HODNOCEN: TR 9 / /10 KT / / OS / / UT Výsledek:

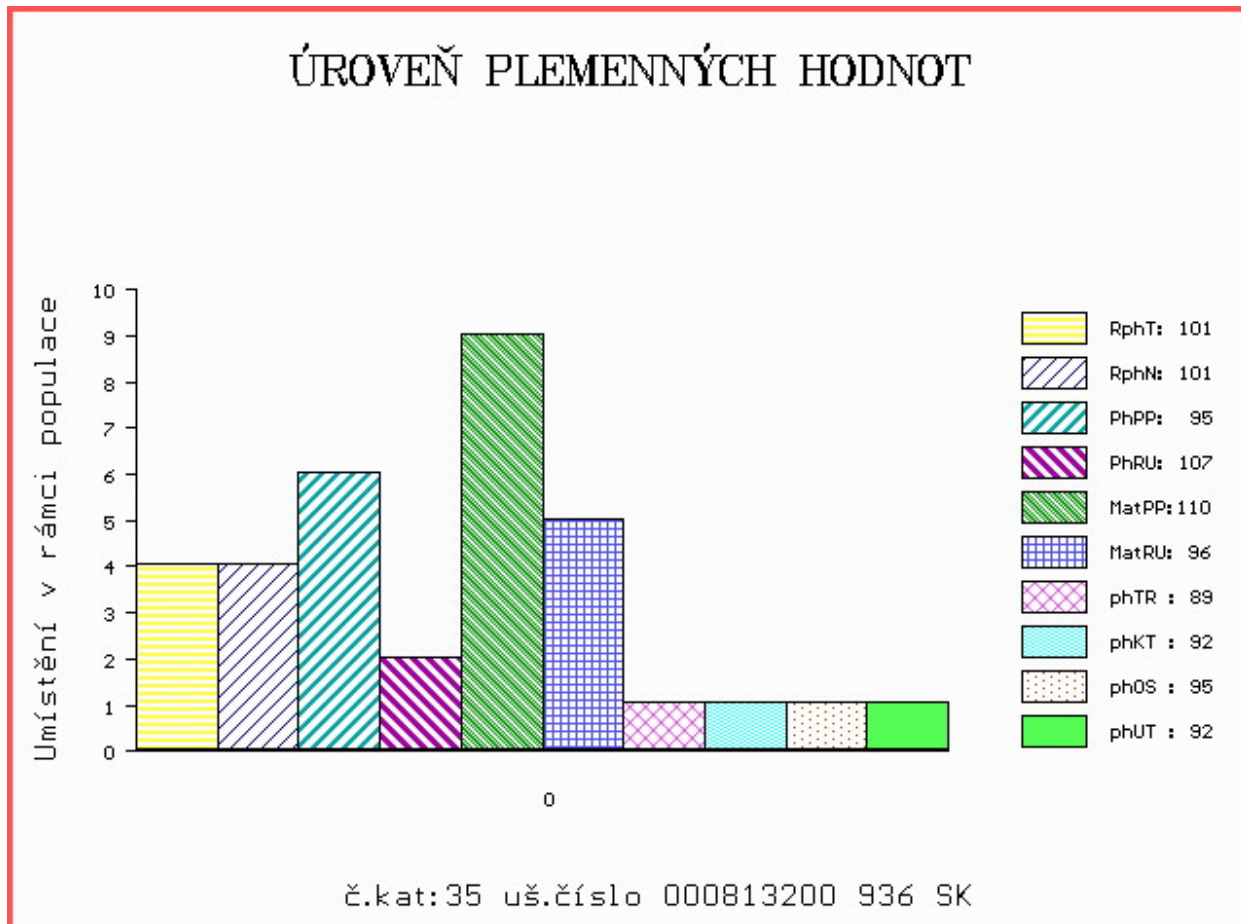

Číslo : 97683 034 CZ FIAKR Z KRATUŠÍNA PP Číslo katalogu 36
 Dat.nar. : 26.03.2019 Plemeno : S100 Masný simentál
 Chovatel : Hodina Jakub, Kratušín
 Majitel : Hodina Jakub, Kratušín

OOO ZSI 599 REJNOK OD BÍLÉHO DOMU P 164000540733032
 OO ZSI 894 UMBRO P 296000695173032
 MOO 175304 932 CZ P 164000175304932

OTEC ZMS 407 ALIS LEŽNICKÝ PP 400000570079041

OMO 265 452 KOKO P 13.006 32358
 MO 1302340273 DE ELIS P 13.023 40273
 MMO 1300204723 DE ELA P 13.002 04723

OOM ZSI 829 LANGO AUGUST/ATOS PP 17701-00844
 OM ZSI 568 LYKKE DIXIE PP 41344-00399
 MOM 4134400195 DK LYKKE PHILADELPHIA P 41344-00195

MA 585985 961 CZ /3 ot AGÁTA AGROCHYT PP 392000585985961

OMM ZSI 719 HEDETOFT COLUMBUS PP 80185-00136
 MM 488660 961 CZ VERONIKA AGROCHYT P 392000488660961
 MMM 193683 961 CZ OUŠKO AGROCHYT P 392000193683961

Vl.užit:nar: 45 ** kg ve 120d: 271 kg 210d: 432 kg 365d: 705 kg / kříž: 144 cm
 Přírustek v testu : 1991 g / 112 přírustek od narození: 1808 g / 120 šourek 40 cm
 Věk při ZV 386 dní aktuálně k 25.03.20 hmotnost: 705 kg výška v kříži: 144 cm

PLEMENNÉ HODNOTY

LINEARNÍ HODNOCENÍ

	pp	ru	pp	ru	TR	KT	OS	UT	Hmot	kříž	TR	KT	OS	UT	CE		
BÝK	PE	86	136	ME	86	99	111	119	120	121							
MATKA	PE	83	114	ME	94	107	110	106	104	107	614	139	20	20	17	6	63
OTEC	PE	83	136	ME	75	104	112	121	123	124	668	145	28	19	21	7	75

HODNOCEN: TR 10 / /10 KT / / OS / / UT Výsledek:

ÚROVEŇ PLEMENNÝCH HODNOT

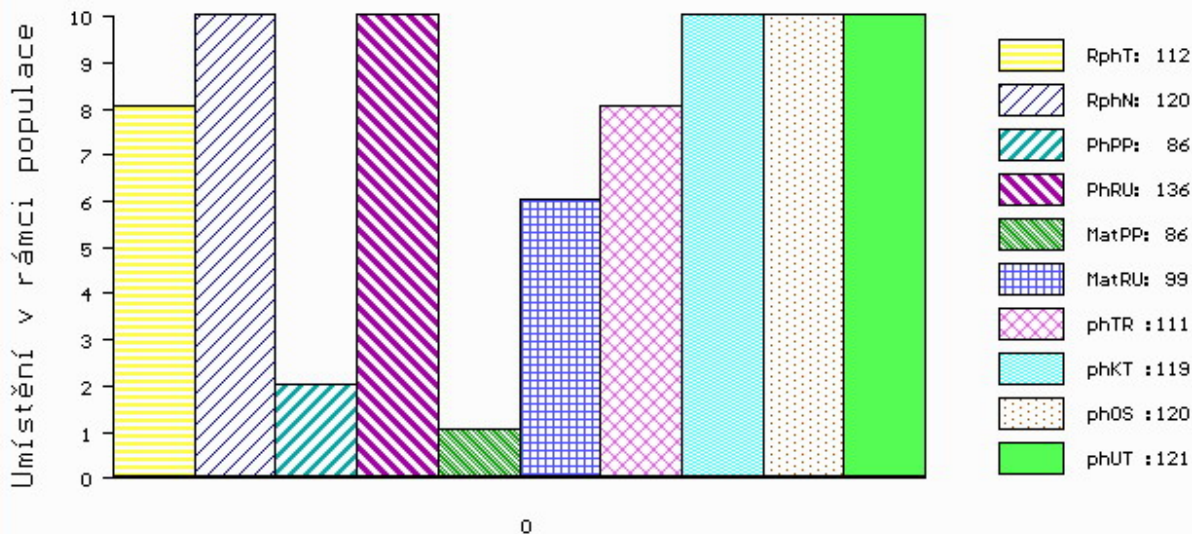

č.kat:36 uš.číslo 000097683 034 CZ