

KATALOG ZÁKLADNÍHO VÝBĚRU

dne 16.4.2020

OPB Horní Jadruž

Začátek 9,00 hod.

Č. k.	Číslo býčka	OTEC st.reg.	DATUM NAROZENÍ	PLEM.	PŘÍRUSTEK (g)				CH O V A T E L	
					test	RPH	živ.	RPH		
1	948671	032 CZ	ZIT 524	03.01.19	T100	2291	101	1590	98	Dufka Jiří ml., Chodský Ujezd
2	948686	032 CZ	ICH 445	12.01.19	T100	2241	97	1598	96	Dufka Jiří ing., Zadní Chodov
3	948688	032 CZ	ICH 444	02.02.19	T100	2625	116	1706	114	Dufka Jiří ing., Zadní Chodov
4	956089	032 CZ	ZIT 856	03.02.19	T100	1491	76	1347	79	Dufka Jiří ml., Chodský Ujezd
5	956086	032 CZ	ICH 281	07.02.19	T100	2216	100	1684	107	Dufka Jiří ml., Chodský Ujezd
6	956087	032 CZ	ICH 281	07.02.19	T100	2108	90	1580	99	Dufka Jiří ml., Chodský Ujezd
7	948689	032 CZ	ICH 281	10.02.19	T100	1983	89	1484	89	Dufka Jiří ing., Zadní Chodov
8	956091	032 CZ	ZIT 856	15.02.19	T100	2075	94	1517	94	Dufka Jiří ml., Chodský Ujezd
9	985999	032 CZ	ICH 685	02.03.19	T100	2216	105	1742	105	Dufka Jiří ing., Zadní Chodov
10	985960	032 CZ	ICH 685	08.03.19	T100	2016	99	1629	100	Dufka Jiří ml., Chodský Ujezd
11	948683	032 CZ	ZMS 285	01.01.19	S100	2466	105	1672	101	Dufka Jiří ing., Zadní Chodov
12	948684	032 CZ	ZMS 285	02.01.19	S100	2375	100	1604	94	Dufka Jiří ing., Zadní Chodov
13	985995	032 CZ	ZSI 507	11.02.19	S100	2116	95	1593	93	Dufka Jiří ing., Zadní Chodov
14	985996	032 CZ	ZSI 507	11.02.19	S100	1908	88	1568	85	Dufka Jiří ing., Zadní Chodov
15	986000	032 CZ	ZSI 507	04.03.19	S100	2066	99	1578	99	Dufka Jiří ing., Zadní Chodov
16	986004	032 CZ	ISI 042	29.03.19	S100	2075	98	1538	96	Dufka Jiří ing., Zadní Chodov

Býci vyřazení před základním výběrem

Č. k.	Číslo býčka	OTEC st.reg.	Datum narození	Plem.	Body		CHOVATEL	Důvod vyřazení	
					VT	HM			
17	956085	032 CZ	ZTI 551	11.01.19	T100	6	10	Dufka Jiří ml., Chodský Ujezd	před ZV-chovatel
18	956092	032 CZ	ICH 426	17.02.19	T100	7	10	Dufka Jiří ml., Chodský Ujezd	před ZV-chovatel
19	985957	032 CZ	ICH 281	04.03.19	T100	7	10	Dufka Jiří ml., Chodský Ujezd	před ZV-chovatel
20	985989	032 CZ	ICH 281	20.03.19	T100	6	9	Dufka Jiří ing., Zadní Chodov	před ZV-chovatel

Plemenné hodnoty uvedené v katalogu jsou spočítány k 31.3.2020



Termíny základních výběrů a dražeb v roce 2020

II. turnus - Býci narození 1.1.2019 - 31.3.2019 na OPB a OCH

Den	Datum	Začátek *	OPB , chovatel	Ks **	Plemena	Dražba
Úterý	14.4.2020	9,00	OPB Benešov	33	CH,LI,PI,UC,BA	hodinu po skončení ZV
		9,00	Minaříková Hana,Hluk	1	BA	x
		9,00	Žižala Josef ml.,Úročnice	2	MS	x
		9,00	GASFARM s.r.o., Pelhřimov	3	GS	x
		10,00	IMOPA, a.s.Olbramovice	1	PP	x
		10,00	Dolňácko a.s.Hluk	1	BA	x
		11,00	Bouda Petr ing.,Voděrádky	4	CH	x
		13,00	Zobal Vlastimil ml.,Bor u Březnice	2	CH	x
		14,00	Šuranský Jaroslav,Otín,Planá u M.L.	4	CH	x
Středa	15.4.2020	9,00	OPB Benešov	36	MS	hodinu po skončení ZV
		9,00	Kaleta Marián, Třinec	3	MS	x
		9,00	Habr František ml.,SZ,Báňovice	4	MS	x
		9,00	Družstvo vlastníků Libeň - Vteln	3	CH	x
		10,00	Jalowiczorz Roman, Český Těšín	1	MS	x
		10,30	Niemiec Czeslaw,Dolní Žukov	5	LI	x
		11,00	Farma EGERT (ING) s.r.o.,Lásenice	6	AA	x
		11,00	ZEА - PROBIO, s.r.o., Žernov	1	CH	x
		12,00	Poruba Jan, Šenov u N./J.	2	LI	x
		12,00	Pavelka Roman,Javorník	1	PI	x
		13,00	K+K Břilice	1	CH	x
		13,30	Hromas Jan,Stvolínky	3	AA	x
		14,00	Klusáček Stanislav, Suchdol nad Lužnicí	1	LI	x
		14,30	Náš Dvůr s.r.o, Držovice	3	AA	x
		15,30	Lepša Vladimír,Pěčín	11	AA	x
16,00	Hejl Vlastimil, Chrastová Lhota	1	AA	x		
Čtvrtek	16.4.2020	9,00	OPB H.Jadruž	20	MS,CH	hodinu po skončení ZV
		9,00	ZD Podlesí Ročov	5	HE,MS	x
		9,00	Bystrianská Jana,Melč	3	LI	x
		9,00	Bystrianský Jan,Melč	2	LI	x
		10,30	VFU Brno ŠZP Nový Jičín	10	LI	x
		10,30	Zemědělská společnost Blšany	8	MS	x
		12,30	Breze a.s., Výsluní	5	AA	x
		14,00	Skalický J.,Libnov	9	AA	x
		14,30	Loos Adolf,Hora Svaté Kateřiny	6	LI	x
		16,00	Chlupáčková Hana,Ing.,Ležnice	7	MS	x
Pátek	17.4.2020	9,00	OPB Kundratice	20	MS,CH,AA	hodinu po skončení ZV
		9,00	Nováková Zdeňka,Veselé	2	LI	x
		10,00	Němec Eduard, Bynovec	1	LI	x
		11,30	Karban Kamil,Lhenice	3	CH	x
		14,00	Nečtinská zemědělská a.s.	36	LI	x
			Stříbrný Petr, Nečtiny	4	LI	x
Sobota	18.4.2020	9,00	Polák Jiří,Dolní Libochovů	1	MS	x
			Poláková Zdenka,Dolní Libochovů	2	MS	x
		11,00	ZD Pozovice	4	CH	x
		16,00	Dvořák Josef,ing.,Telecí	4	AA	x
Neděle	19.4.2020	9,00	Lux Jiří,ing.,Vlkov	1	CH	x
		10,30	Šeda J.,Helvíkovice	5	LI	x
		13,00	VETLABFARM s.r.o.Jakubovice	14	AA	x

Pondělí	20.4.2020	9,00	OPB Osík	53	CH	hodinu po skončení ZV
		9,00	Šumavský angus spol.s r.o.Soběsuky	14	AA	x
		11,00	Měcholupská zemědělská a.s.	8	CH,MS	x
		13,00	Nejdl Martin, Zbyslav	5	AA	x
Úterý	21.4.2020	9,00	OPB Janovice	42	MS,HE,AA,CH,BA	hodinu po skončení ZV
		9,00	Seidl Jaroslav, Ptenín	3	AA	x
		10,30	Žaloudek Roman,Ptenín	5	SS	x
		14,00	Vrba Pavel Ing.,Úlíkov	2	UU	x
Den	Datum	Začátek *	OPB , chovatel	Ks	Plemena	Dražba
Středa	22.4.2020	9,00	OPB Cunkov	46	LI,CH,BA	hodinu po skončení ZV
		15,00	Daňhel Miroslav, s.r.o.	2	CH,MS	x
		16,00	ZOD "Blata" Sedlec	1	MS	x
		16,30	Černěveský Háj s.r.o.	1	LI	x
Čtvrtek	23.4.2020	9,00	OPB Cunkov	42	AA,MS,UU,SA,PI	hodinu po skončení ZV
Pátek	24.4.2020	9,00	OPB Osík	34	LI	hodinu po skončení ZV
		9,00	ZD Brloh	21	AA,MS	x
		9,00	Novák Petr, Sirá	4	CH	x
		12,30	Borovková Petra, Chlum	3	AA	x
		13,00	Denk Jaroslav, Hodousice	7	AA,LI	x
		14,00	Kubata Zdeněk,Vrábče	7	AA	x
		15,30	Šebelka Milan,SZ,Rančice	4	AA	x
			Šebelka Štěpán,Ing. Rančice	2	AA	x
Sobota	25.4.2020	x	x	x	x	x
Neděle	26.4.2020	x	x	x	x	x
Pondělí	27.4.2020	9,00	OPB Horní Dubňany	49	MS	hodinu po skončení ZV
		8,00	Kraml Eduard, Stachy	3	SA	x
		9,00	Statek Kašperské Hory s.r.o.	2	MS	x
		10,00	Trantírková Eva, Chlum	1	LI	x
		11,00	Javorská Marcela, Petrovice u Sušice	1	BA	x
		11,30	Tesárková Marie, Vlastějov	1	PI	x
		12,00	Zelený Jiří, Drouhaveč	2	MS,HE	x
		13,00	Kubal Radek, Albrechtice	5	LI	x
		14,00	Kubal Petr, Podmokly	2	MS	x
		15,00	AGRO Jiním,a.s.	2	LI	x
		15,00	Agrochyt s.r.o.Mohelno	1	CH	x
		16,00	Pecka Vladimír,Libětice	1	MS	x
Úterý	28.4.2020	8,00	Valenta Petr, Budyně	2	MS	x
		9,00	OPB Horní Dubňany	45	CH,AA	hodinu po skončení ZV
		9,00	Krejcar David, Těšínov	1	SA	x
		9,30	Sobolík Martin, Krč	1	SA	x
		10,00	Novotný Václav, Ing., Čičenice	1	UU	x
		11,00	ZD Selibov	1	LI	x
		12,00	Placanda Jakub, Křenovice	7	MS	x
		14,00	Sedlák František, Hrůtov	1	LI	x
		15,00	Tájek Jaroslav, Zvíkov	4	CH	x
		16,00	Hatlák V.ing.,Meziboří	7	CH	x
Středa	29.4.2020	9,00	OPB Todně - Březí	21	LI,BA	hodinu po skončení ZV
		13,00	Fousková Jitka, Nesměň	1	LI	x
		14,00	Řehout Martin, Besednice	2	CH	x
		15,00	Šedivý Jan,Smrhov	3	MS	x
		15,00	Opekar Jan,Chodeč	1	AA	x

Čtvrtek	30.4.2020	9,00	OPB Osík	46	<i>MS,BA,AA,BB,BM,HE,PP,SA</i>	<i>hodinu po skončení ZV</i>
Pátek	1.5.2020	x	<i>svátek</i>	x	x	x
Sobota	2.5.2020	10,00	Karsít Agro,a.s.Dubenec	7	<i>CH</i>	x
		12,00	Zuzánek J.,ing,Bernartice	6	<i>CH</i>	x
Neděle	3.5.2020	x	x	x	x	x
Pondělí	4.5.2020	9,00	Vondrušková Věra, Protivec	2	<i>SA</i>	x
		9,00	Vaniček Josef,Hojovice	3	<i>AA</i>	x
		9,30	Hodina František, Ing., Záblatí	7	<i>LI,MS</i>	x
		10,00	Prima Energo s.r.o.	2	<i>MS</i>	x
		11,00	Kofroň Jan, Ing.,Radhostice	14	<i>AA</i>	x
		11,00	P.F.B.TRANSPORT, spol.s r.o.,Heřmaneč	2	<i>HE</i>	x
		13,00	TEGRO s.r.o.,Těšenov	11	<i>AA</i>	x
		15,00	Šašek Vladimír,ing.,Rantířov	11	<i>AA</i>	x
Úterý	5.5.2020	10,00	Hodboď Gustav,Libštát	2	<i>GS</i>	x
		12,00	Montážně obchodní firma s.r.o.,B.Mlýn	3	<i>GS,LI,UU</i>	x

* začátky ZV u chovatelů jsou orientační

895



Vysvětlivky ke zkratkám ve jménech v katalogu :

ET	- býček narozen po embryotrasferu
RED	- zbarvení red angus
P,V	- bezrohý / volný roh (* - testováno testem DNA)
PP	- bezrohý – homozygot (stanoveno testem DNA)
R	- rohatý (* - testováno testem DNA)
+/+ , WT/WT	- nepřenáší alelu způsobujícími dvojí osvalení (GS, AA)
MH/+	- heterozygot s jednou alelou podmiňující dvojí osvalení (GS)
MH/MH	- homozygot - obě alely podmiňující dvojí osvalení (GS – oddíl „B“ PK)
Porodní hmot (nar)	- u plemene AA,BA,HE,CH,MS,LI způsob zjišťování porodní hmotnosti v chovu * * * - váženo při narození , * * - odhadováno , * - nesledováno

U matek plemene BA

Třída	Výška kříž (cm)	Hmotnost (kg)	RPH přímý efekt	RPH mat. efekt	RPH osvalení
SE	147 a více	800 a více	105 a vic	103 a vic	103 a vic
EC	147 a více	800 a více	105 a vic	pod 103	103 a vic
EM	147 a více	800 a více	pod 105	103 a vic	pod 103
CM	pod 147	pod 800	105 a vic	103 a vic	103 a vic
C1	pod 147	pod 800	105 a vic	pod 103	103 a vic
M1	pod 147	pod 800	pod 105	103 a vic	pod 103

Popisky grafu úrovně plemenných hodnot

Jednotlivé plemenné hodnoty jsou rozděleny do pásem na základě výpočtu kvantilu normálního rozložení, které udávají, jak si konkrétní jedinec stojí v porovnání s průměrem populace plemenných býčků odchovaných v období 2014 – 2019.

pásma	Pozice býka v rámci populace	zkratka	Popis údaje v grafu
10	býk patří hodnotou RPH do 10 % nejlepších býků v daném ukazateli	<i>RphT</i>	RPH pro přírůstek v testu
9	býk patří hodnotou RPH do 20 % nejlepších býků v daném ukazateli	<i>RphN</i>	RPH pro životní přírůstek
8	býk patří hodnotou RPH do 30 % nejlepších býků v daném ukazateli	<i>RpPP</i>	RPH pro přímý efekt porody
7	býk patří hodnotou RPH do 40 % nejlepších býků v daném ukazateli	<i>RpRU</i>	RPH pro přímý efekt růst
6	býk patří hodnotou RPH do 50 % nejlepších býků v daném ukazateli	<i>MatPP</i>	RPH pro maternální efekt porody
5	býk patří hodnotou RPH do průměru býků v daném ukazateli	<i>MatRU</i>	RPH pro maternální efekt růst
4	býk patří hodnotou RPH do 60 % nejlepších býků v daném ukazateli	<i>phTR</i>	RPH pro lineární hodnocení těl. rámec
3	býk patří hodnotou RPH do 70 % nejlepších býků v daném ukazateli	<i>phKT</i>	RPH pro lineární hodnocení kap. těla
2	býk patří hodnotou RPH do 80 % nejlepších býků v daném ukazateli	<i>phOS</i>	RPH pro lineární hodnocení osvalení
1	býk patří hodnotou RPH do 90 % nejlepších býků v daném ukazateli	<i>phUT</i>	RPH pro lineární hodnocení užit. typ

Hlavní selekční kritéria pro výběr do plemenitby na OPB a odchovu u chovatele

Hlavním selekčním kritériem bude pouze lineární hodnocení při základním výběru.

Důvody vyřazení před základním výběrem

- hodnocení tělesného rámce (1,2,3 body dle parametrů daného plemene)
- hodnocení bodů za hmotnost (1,2,3 body dle parametrů daného plemene)
- nepředvedení býka k základnímu výběru na ohlávce nebo na vodící tyči
- na základě rozhodnutí majitele býka o jeho vyřazení
- zdravotní důvody (displazie varlat, apod.)

Důvody vyřazení při základním výběrem

- hodnocení délky těla (1,2,3 body dle parametrů daného plemene)
- hodnocení ukazatelů kapacity těla (1,2,3 body dle parametrů daného plemene)
- hodnocení ukazatelů osvalení (1,2,3 body dle parametrů daného plemene)
- hodnocení užitkového typu (1,2,3 body dle parametrů daného plemene)
- závažné vady exteriéru při základním výběru
- neodpovídající funkčnost končetin při základním výběru
- zdravotní důvody (displazie varlat, apod.)

Reklamační řád pro základní výběry býků

Majitel odchovávaného býčka má právo podat reklamaci proti rozhodnutí výběrové komise (ČSCHMS). Tato reklamační může mít písemnou nebo ústní formu. Předmětem reklamační může být pouze konečný výsledek výběru (vybrán, odročen, vyřazen), nikoliv nesouhlas s bodovým hodnocením daného býka. Po skončení základního výběru býků vyzve předseda výběrové komise, nebo příslušný inspektor k podání případných protestů (reklamací). Reklamační se podává písemně (emilem) nejpozději následující den po provedení výběru a to řediteli svazu, řediteli PK a členům výběrové komise (bonitérovi), která hodnocení provedla. Jménem majitele býka může jednat také zástupce odchovny plemenných býků (OPB). V případě neshody mezi verdiktem výběrové komise a majitelem býka je býk odročen a bude proveden nový základní výběr. Provedení nového základního výběru je podmíněno složením kauce 5000 Kč za každého reklamovaného býka. Kauce se skládá na účet ČSCHMS nejpozději do 10-ti kalendářních dnů ode dne provedení základního výběru. V případě, že nebudou peníze připsány na účet v daném termínu, platí původní verdikt výběrové komise a reklamační se dále neřeší. Nový základní výběr se uskuteční do 30-ti dnů od sporného výběru na místě, kde byla podána reklamační, pokud se obě strany nedohodnou jinak. Většinové složení komise nesmí být totožné se složením komise, která vynesla sporný verdikt. O složení nové komise rozhoduje Rada PK daného plemene po dohodě s ČSCHMS. O závěru nového základního výběru je sepsán nový výběrový protokol. Proti tomuto rozhodnutí se již nelze dále odvolat. V případě, že je potvrzeno původní rozhodnutí výběrové komise, propadá kauce ve prospěch ČSCHMS, v opačném případě se vrací majiteli býka do 10-ti kalendářních dnů od provedení nového základního výběru. Náklady spojené s novým základním výběrem (zejména cestovné členů výběrové komise, případně oprávněné nároky spojené s odměnou za odvedenou práci) nese strana, která při svém rozhodnutí či jednání nebyla v právu. Tyto náklady jsou zúčtovány na základě vystavené faktury zaslané druhé straně nejpozději do 14 dnů od provedení opakovaného základního výběru. V každém případě se o reklamační vede písemný zápis. Rozhodnutí výběrové komise se váže ke konkrétnímu zvířeti v konkrétním čase a není možno se na něj odvolávat v případných následných sporech.

Schváleno výborem ČSCHMS dne 21.3.2006 v Hradištku pod Medníkem, změny schváleny 24.7.2019 Grémiem předsedů rad plemenných knih v Hradištku pod Medníkem. Vstupuje v platnost dnem schválení.



Sekretariát: ČSCHMS Praha Těšnov 17 11705 Praha 1 Mobil : +420 724 007 860 Telefon : +420 221 812 865 E-mail : info@cschms.cz	Ředitel PK <i>Kopecký Jan</i> Osík 201 569 67 Osík u Litomyšle Mobil : +420 724 007 862 Telefon : +420 461 612 809 E-mail : kopeckv@cschms.cz	Adresa PK <i>Honová Nina</i> Osvoboditelů 35/9 410 02 Lovosice Mobil : +420 724 073 641 E-mail : honova@cschms.cz
---	--	--

Číslo : 948671 032 CZ FANDA Z KYJOVA Číslo katalogu 1
 Dat.nar. : 03.01.2019 Plemeno : T100 Charolais
 Chovatel : Dufka Jiří ml., Chodský Ujezd
 Majitel : Dufka Jiří ml., Chodský Ujezd

OOO ZCH 388 IMPAIR RR3 1893102983
 OO ZCH 809 PINAY 8552394134
 MOO 8596100049 FR MARY 8596100049

OTEC ZIT 524 BALTRAP 4241203929
 OMO ZCH 806 HABIT 7992101442
 MO 4240703151 FR TOIPIE 4240703151
 MMO 4240422516 FR RANCON 4240422516

OOM ZTI 713 DREAM SC P 5500982194
 OM ZIT 188 VANK P 452000660181032
 MOM 227567 932 CZ 296000227567932

MA 420612 932 CZ /2 ot ANSELMA Z KYJOVA P 452000420612932
 OMM ZTP 594 SYNKOPA ET 296000594543032
 MM 291211 932 CZ 452000291211932
 MMM 160382 932 CZ P 296000160382932

Vl.užit:nar: 56 *** kg ve 120d: 210 kg 210d: 323 kg 365d: 579 kg / kříž: 136 cm
 Přírustek v testu : 2291 g / 101 přírustek od narození: 1590 g / 98 šourek 43 cm
 Věk při ZV 469 dní aktuálně k 27.03.20 hmotnost: 770 kg výška v kříži: 139 cm

PLEMENNÉ HODNOTY										LINEARNÍ HODNOCENÍ							
	pp	ru	pp	ru	TR	KT	OS	UT		Hmot	kříž	TR	KT	OS	UT	CE	
BÝK	PE	95	110	ME	118	104	108	107	105	108							
MATKA	PE	104	97	ME	92	122	100	94	93	95	806	146	25	22	21	8	76
OTEC	PE	98	119	ME	134	90	109	115	113	115	0	0	0	0	0	0	0

HODNOCEN: TR 7 / /10 KT / / OS / / UT Výsledek:

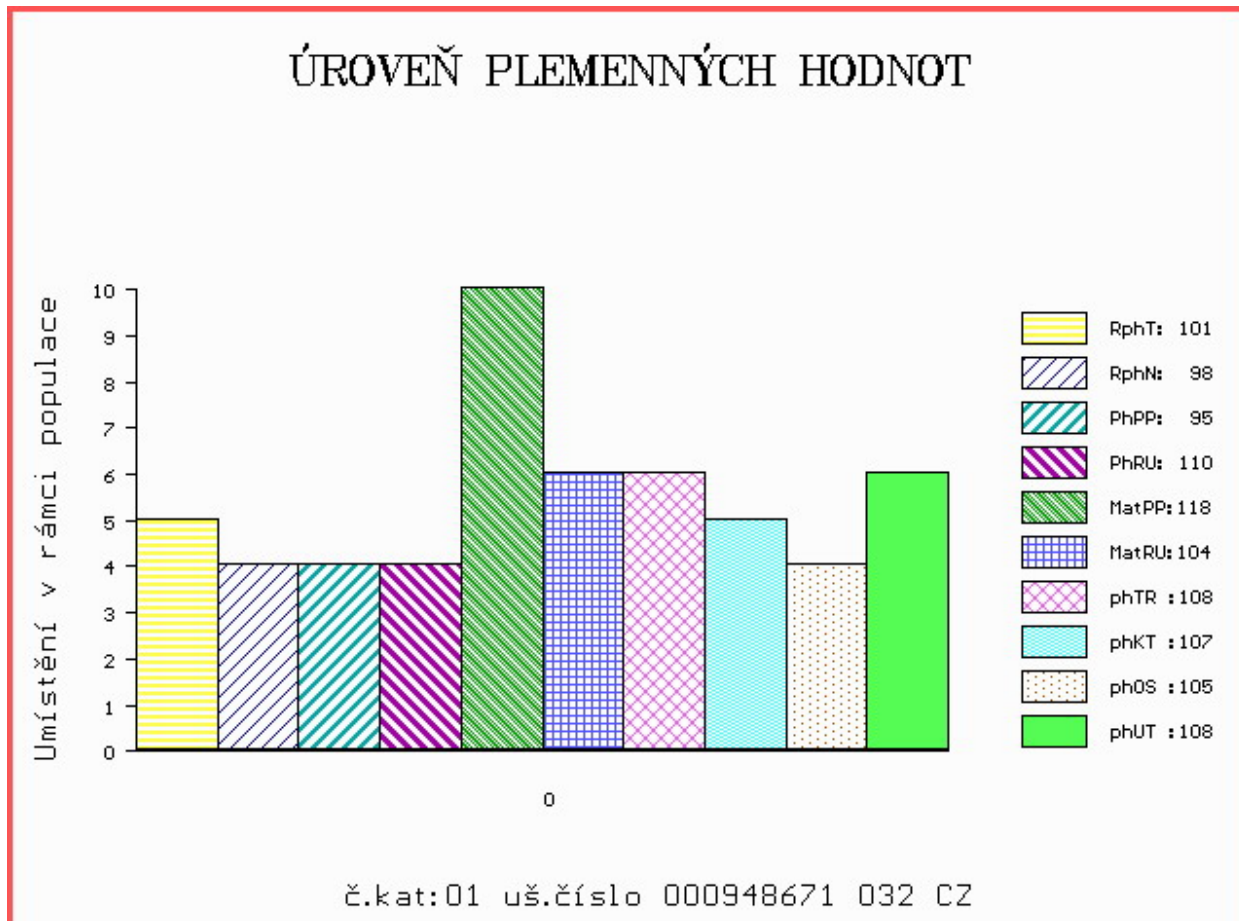

Číslo : 948686 032 CZ FIGURKA Z CHODOVA Číslo katalogu 2
 Dat.nar. : 12.01.2019 Plemeno : T100 Charolais
 Chovatel : Dufka Jiří ing.,Zadní Chodov
 Majitel : Dufka Jiří ing.,Zadní Chodov

OOO 280 272 MAR KATZ AV STRÖMSNÄS 20323-0565
 OO 280 271 VIKING AV SIMONTORP PP 35202-2336
 MOO 352020202 SE SUSIC AV SIMONTORP P 35202-0202

OTEC ICH 445 FIGUIER P 5455070308
 OMO ZCH 806 HABIT 7992101442
 MO 5454299158 FR RHUBARBE 5454299158
 MMO 5496102410 FR MYRTILLE 5496102410

OOM ZTI 247 VIZIR P 7121074461
 OM ZTI 590 ROMEO Z BORU V 386000590710021
 MOM 133472 921 CZ BLAŽENKA Z BORU 386000133472921

MA 417832 932 CZ /2 ot ABRIAL Z CHODOVA 296000417832932
 OMM ZTP 594 SYNKOPA ET 296000594543032
 MM 325999 932 CZ 296000325999932
 MMM 114738 932 CZ 296000114738932

Vl.užit:nar: 53 *** kg ve 120d: 203 kg 210d: 322 kg 365d: 592 kg / kříž: 137 cm
 Přírustek v testu : 2241 g / 97 přírustek od narození: 1598 g / 96 šourek 45 cm
 Věk při ZV 460 dní aktuálně k 27.03.20 hmotnost: 756 kg výška v kříži: 142 cm

PLEMENNÉ HODNOTY										LINEARNÍ HODNOCENÍ							
	pp	ru	pp	ru	TR	KT	OS	UT		Hmot	kříž	TR	KT	OS	UT	CE	
BÝK	PE	95	118	ME	110	105	107	104	103	104							
MATKA	PE	91	122	ME	101	109	111	109	109	110	754	145	25	19	18	7	69
OTEC	PE	111	110	ME	111	105	104	98	96	97	0	0	0	0	0	0	0

HODNOCEN: TR 9 / /10 KT / / OS / / UT Výsledek:

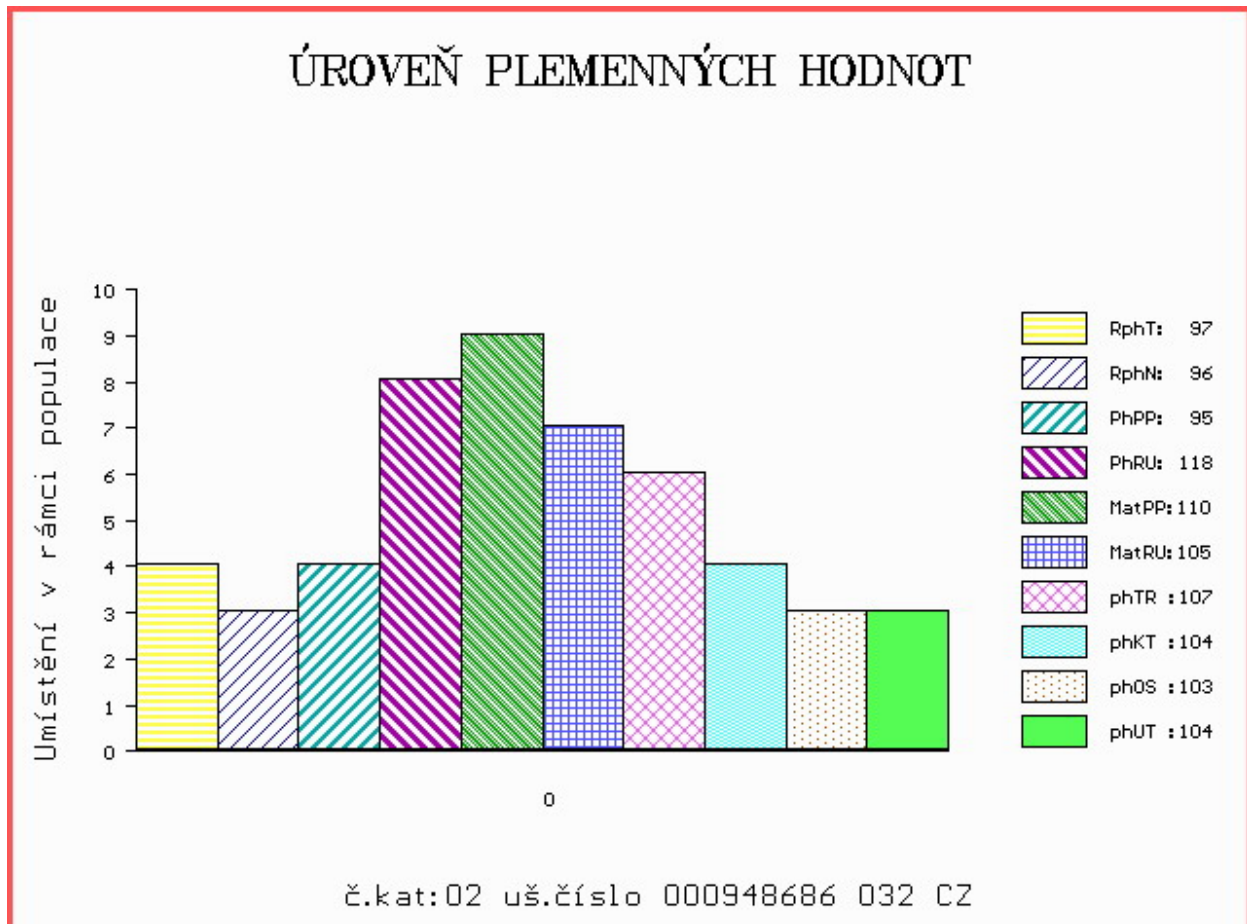

Číslo : 948688 032 CZ FATINO Z CHODOVA Číslo katalogu 3
 Dat.nar. : 02.02.2019 Plemeno : T100 Charolais
 Chovatel : Dufka Jiří ing.,Zadní Chodov
 Majitel : Dufka Jiří ing.,Zadní Chodov

OOO ZTI 088 RUSS 6334971421
 OO ZIT 784 DISCO 7121758980
 MOO 7121274012 FR VIKIE 7121274012

OTEC ICH 444 LATINO 6141532035
 OMO ZTI 240 POPULAIR 7121319473
 MO 6141531824 FR GALAXIE 6141531824
 MMO 6141531396 FR VAISSELLE 6141531396

OOM ZTI 900 ARTOIS 5810006623
 OM ZIT 522 HULK 7121602098
 MOM 7121529115 FR 7121529115

MA 489555 932 CZ /1 ot CASSIE Z CHODOVA 296000489555932
 OMM ZTI 623 SCART 296000618722032
 MM 389602 932 CZ ZIVONA Z CHODOVA 296000389602932
 MMM 108177 310 CZ 265000108177310

Vl.užit:nar: 54 *** kg ve 120d: 180 kg 210d: 310 kg 365d: 645 kg / kříž: 132 cm
 Přírustek v testu : 2625 g / 116 přírustek od narození: 1706 g / 114 šourek 41 cm
 Věk při ZV 439 dní aktuálně k 27.03.20 hmotnost: 769 kg výška v kříži: 137 cm

PLEMENNÉ HODNOTY										LINEARNÍ HODNOCENÍ							
	pp	ru	pp	ru	TR	KT	OS	UT		Hmot	kříž	TR	KT	OS	UT	CE	
BÝK	PE	80	118	ME	98	99	98	103	104	102							
MATKA	PE	80	117	ME	96	101	112	109	108	110	820	148	26	23	23	8	80
OTEC	PE	106	113	ME	96	101	98	99	98	97	0	0	0	0	0	0	0

HODNOCEN: TR 7 / /10 KT / / OS / / UT Výsledek:

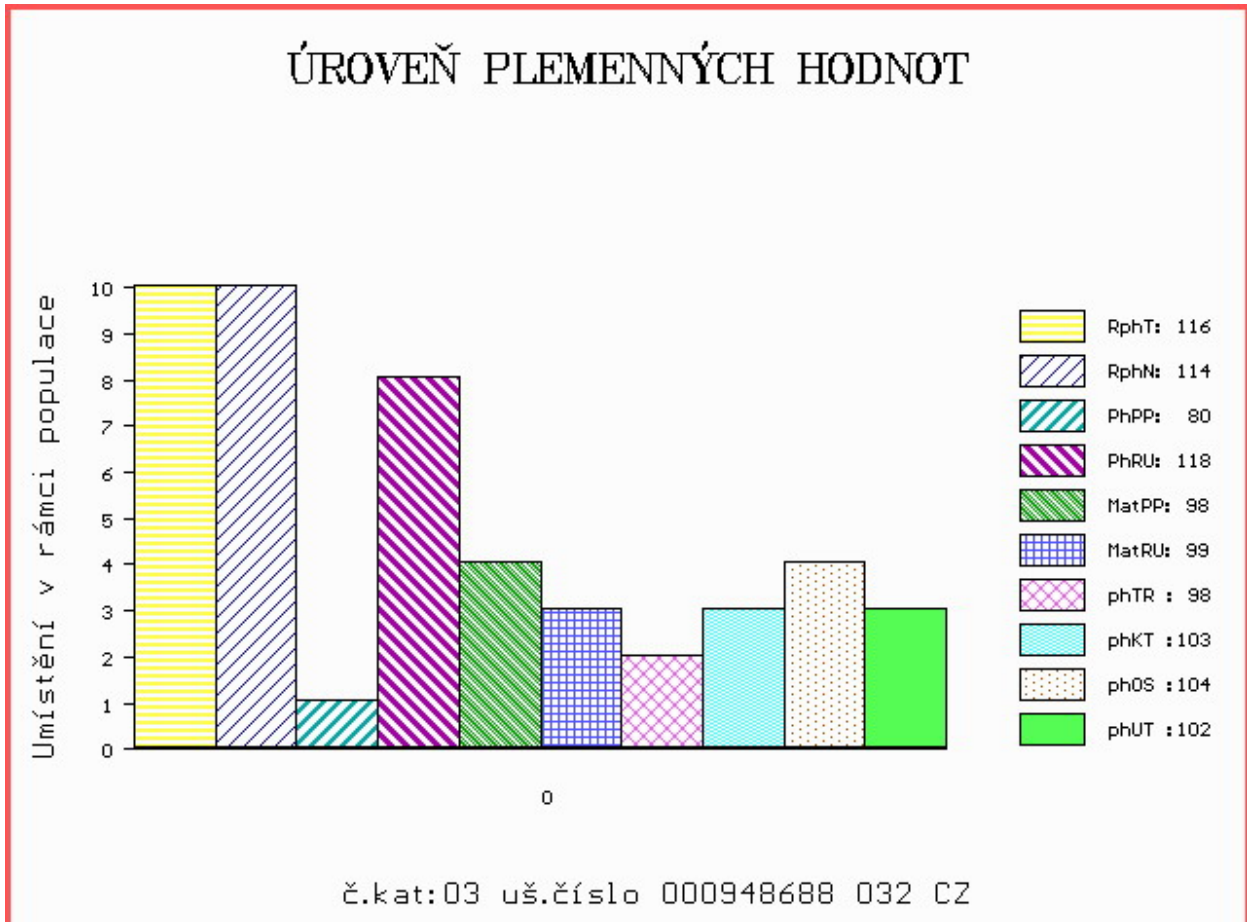

Číslo : 956089 032 CZ FLOUTEK Z KYJOVA Číslo katalogu 4
 Dat.nar. : 03.02.2019 Plemeno : T100 Charolais
 Chovatel : Dufka Jiří ml., Chodský Ujezd
 Majitel : Dufka Jiří ml., Chodský Ujezd

OOO ZIT 349 VIVIERS 5703581890
 OO 285 334 GARGANTUA 8907591040
 MOO 8907597544 FR COPINE 8907597544

OTEC ZIT 856 LOISIR 1825045547
 OMO ZTI 891 URFE 7121253026
 MO 1825323083 FR BEGUINE 1825326083
 MMO 8943391062 FR 062 SAMBA 8943391062

OOM ZTP 206 PASCAL Z CUNKOVA V 253000552877031
 OM ZTI 623 SCART 296000618722032
 MOM 114719 932 CZ 296000114719932

MA 353710 932 CZ /4 ot ZBYŠKA Z KYJOVA P 452000353710932
 OMM ZCH 573 PALADIN P 4240299352
 MM 269627 932 CZ P 452000269627932
 MMM 102576 310 CZ KAZI Z CHODOVA ET P 296000102576310

Vl.užit:nar: 49 *** kg ve 120d: 186 kg 210d: 311 kg 365d: 534 kg / kříž: 132 cm
 Přírustek v testu : 1491 g / 76 přírustek od narození: 1347 g / 79 šourek 39 cm
 Věk při ZV 438 dní aktuálně k 27.03.20 hmotnost: 612 kg výška v kříži: 137 cm

PLEMENNÉ HODNOTY										LINEARNÍ HODNOCENÍ							
	pp	ru	pp	ru	TR	KT	OS	UT	Hmot	kříž	TR	KT	OS	UT	CE		
BÝK	PE	89	111	ME	108	98	96	93	94	92							
MATKA	PE	92	116	ME	101	99	105	97	97	96	800	144	22	22	21	7	72
OTEC	PE	83	106	ME	115	95	103	98	96	97	820	144	26	21	20	7	74

HODNOCEN: TR 7 / / 7 KT / / OS / / UT Výsledek:

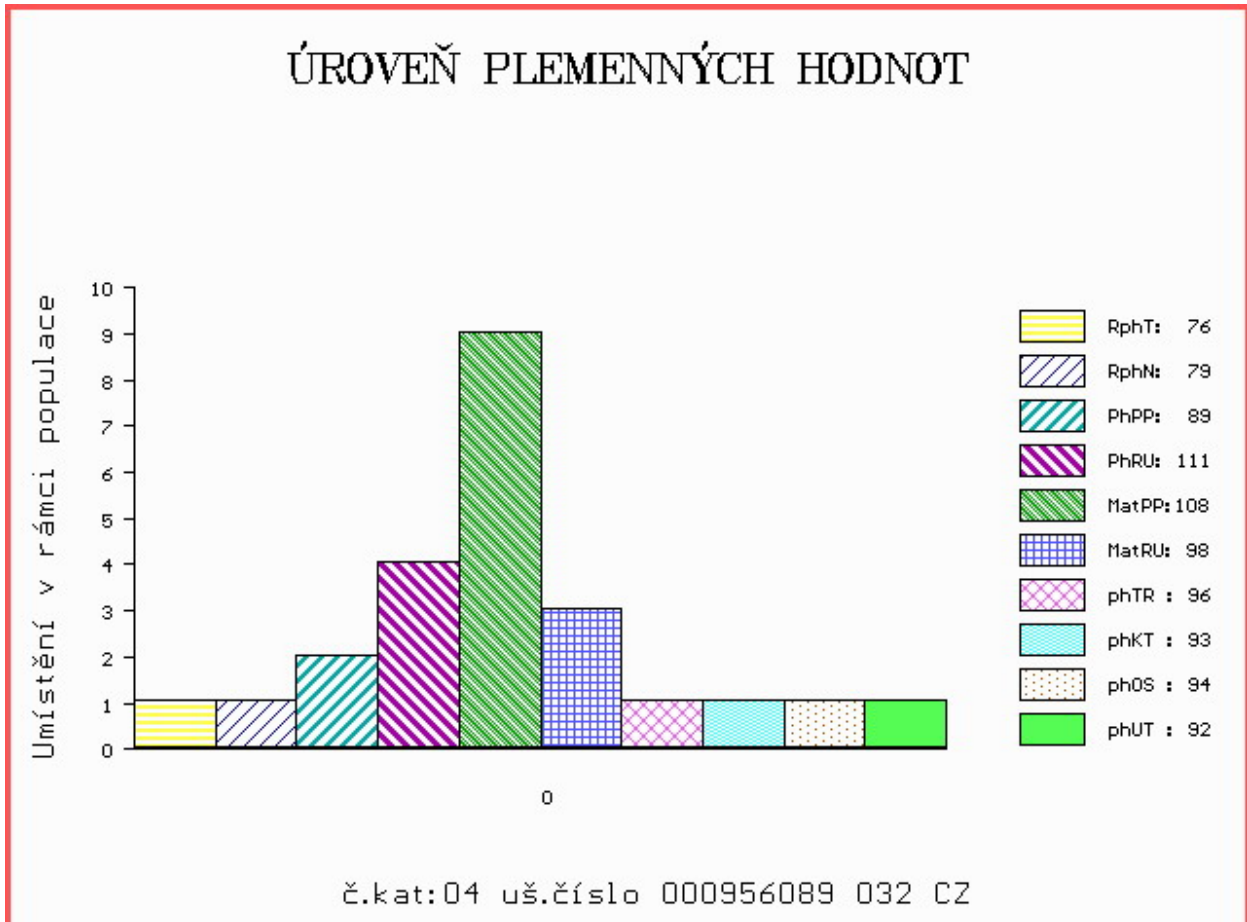

Číslo : 956086 032 CZ **FIX Z KYJOVA** Číslo katalogu 5
 Dat.nar. : 07.02.2019 Plemeno : T100 Charolais
 Chovatel : Dufka Jiří ml., Chodský Ujezd
 Majitel : Dufka Jiří ml., Chodský Ujezd

OOO ZTI 088 RUSS 6334971421
 OO ZIT 784 DISCO 7121758980
 MOO 7121274012 FR VIKIE 7121274012

OTEC ICH 281 LAMBERT 8907455016
 OMO ZTI 718 VOIMO 5703556364
 MO 8907452003 FR HAITI 8907452003
 MMO 8907459928 FR EIRE 8907459928

OOM ZTI 712 CABAR SC P 5703713148
 OM ZPT 261 VIXEN V 296000723329032
 MOM 108177 310 CZ 265000108177310

MA 454686 932 CZ /2 ot BANY Z KYJOVA 452000454686932
 OMM ZIT 781 NOBELIX 4298105905
 MM 291208 932 CZ ET 452000291208932
 MMM 7193114477 FR JUDE 7193114477

Vl.užit:nar: 53 *** kg ve 120d: 224 kg 210d: 353 kg 365d: 656 kg / kříž: 136 cm
 Přírustek v testu : 2216 g / 100 přírustek od narození: 1684 g / 107 šourek 40 cm
 Věk při ZV 434 dní aktuálně k 27.03.20 hmotnost: 750 kg výška v kříži: 141 cm

PLEMENNÉ HODNOTY										LINEARNÍ HODNOCENÍ							
	pp	ru	pp	ru	TR	KT	OS	UT	Hmot	kříž	TR	KT	OS	UT	CE		
BÝK	PE	96	130	ME	95	97	117	114	110	113							
MATKA	PE	99	124	ME	80	107	111	108	106	107	690	142	21	21	18	7	67
OTEC	PE	100	123	ME	103	96	108	109	106	107	882	149	29	22	23	8	82

HODNOCEN: TR 9 / /10 KT / / OS / / UT Výsledek:

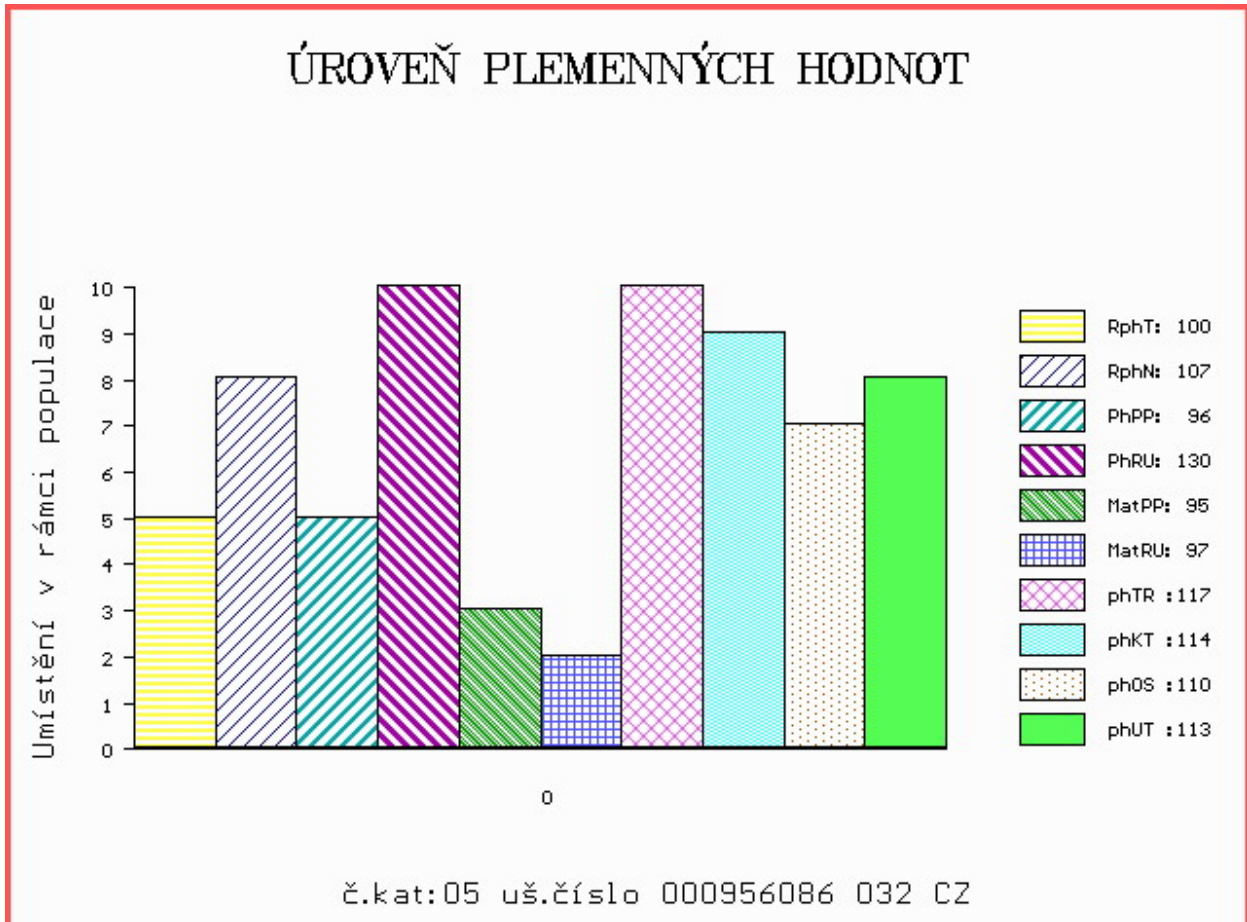

Číslo : 956087 032 CZ FENIX Z KYJOVA Číslo katalogu 6
 Dat.nar. : 07.02.2019 Plemeno : T100 Charolais
 Chovatel : Dufka Jiří ml., Chodský Ujezd
 Majitel : Dufka Jiří ml., Chodský Ujezd

OOO ZTI 088 RUSS 6334971421
 OO ZIT 784 DISCO 7121758980
 MOO 7121274012 FR VIKIE 7121274012

OTEC ICH 281 LAMBERT 8907455016
 OMO ZTI 718 VOIMO 5703556364
 MO 8907452003 FR HAITI 8907452003
 MMO 8907459928 FR EIRE 8907459928

OOM 270 777 PALESTRO 8521993692
 OM ZTI 665 DANDY 7121538709
 MOM 7121045363 FR ANAIS 7121045363

MA 432495 932 CZ /2 ot BAICA Z KYJOVA 452000432495932
 OMM ZTP 594 SYNKOPA ET 296000594543032
 MM 291199 932 CZ 452000291199932
 MMM 196470 932 CZ P 296000196470932

Vl.užit:nar: 52 *** kg ve 120d: 201 kg 210d: 333 kg 365d: 598 kg / kříž: 130 cm
 Přírustek v testu : 2108 g / 90 přírustek od narození: 1580 g / 99 šourek 45 cm
 Věk při ZV 434 dní aktuálně k 27.03.20 hmotnost: 706 kg výška v kříži: 135 cm

PLEMENNÉ HODNOTY										LINEARNÍ HODNOCENÍ							
	pp	ru	pp	ru	TR	KT	OS	UT	Hmot	kříž	TR	KT	OS	UT	CE		
BÝK	PE	96	125	ME	103	93	102	109	109	107							
MATKA	PE	100	123	ME	97	93	106	109	108	109	700	145	23	19	17	6	65
OTEC	PE	100	123	ME	103	96	108	109	106	107	882	149	29	22	23	8	82

HODNOCEN: TR 6 / /10 KT / / OS / / UT Výsledek:

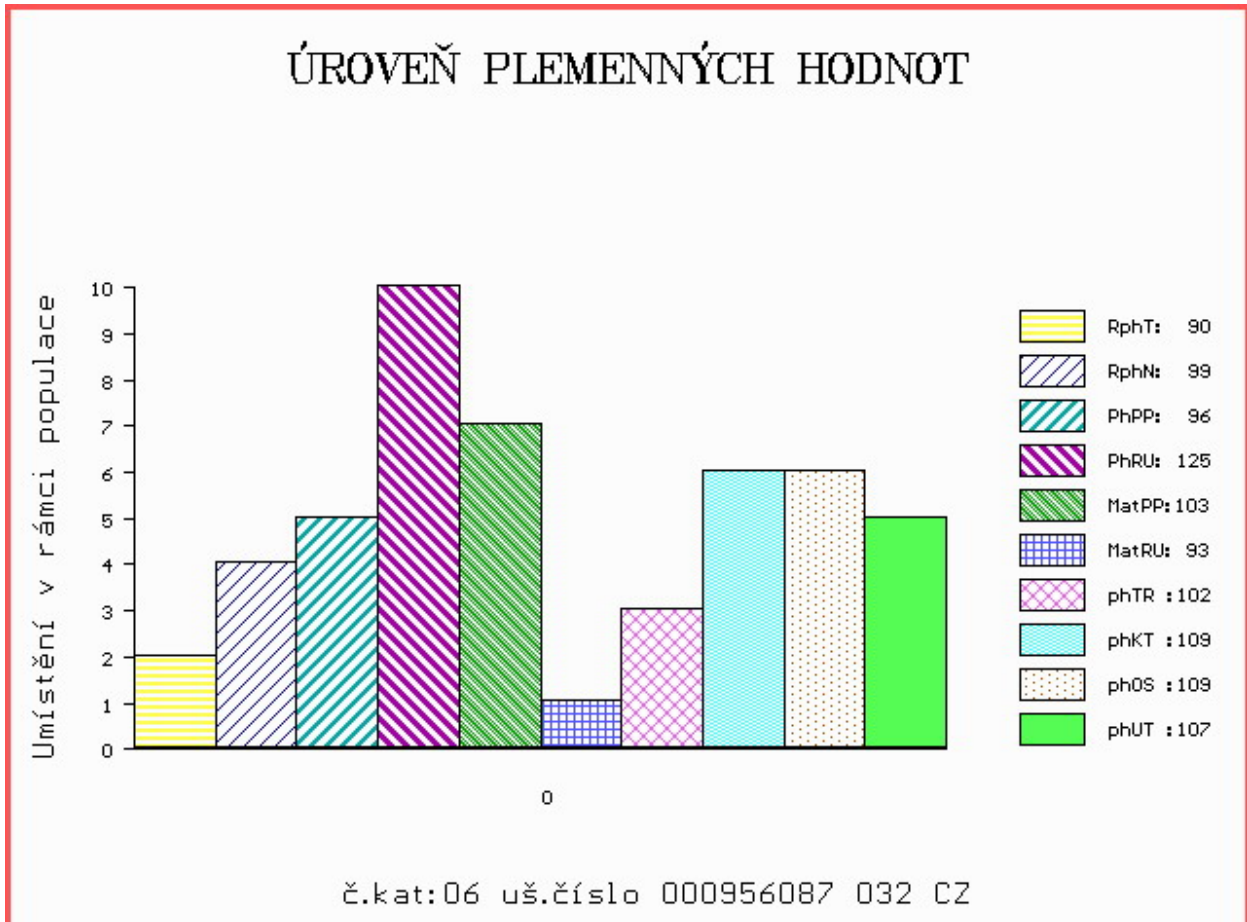

Číslo : 948689 032 CZ FAMBERT Z CHODOVA P Číslo katalogu 7
 Dat.nar. : 10.02.2019 Plemeno : T100 Charolais
 Chovatel : Dufka Jiří ing.,Zadní Chodov
 Majitel : Dufka Jiří ing.,Zadní Chodov

OOO ZTI 088 RUSS 6334971421
 OO ZIT 784 DISCO 7121758980
 MOO 7121274012 FR VIKIE 7121274012

OTEC ICH 281 LAMBERT 8907455016
 OMO ZTI 718 VOIMO 5703556364
 MO 8907452003 FR HAITI 8907452003
 MMO 8907459928 FR EIRE 8907459928

OOM ZCH 945 UNO SC P 4240830479
 OM ZTP 206 PASCAL Z CUNKOVA V 253000552877031
 MOM 115546 208 CZ JISKRA Z OSTRÉHO P 253000115546208

MA 291153 932 CZ /6 ot P 296000291153932
 OMM ZCH 573 PALADIN P 4240299352
 MM 114707 932 CZ P 296000114707932
 MMM 102576 310 CZ KAZI Z CHODOVA ET P 296000102576310

Vl.užit:nar: 52 *** kg ve 120d: 190 kg 210d: 312 kg 365d: 575 kg / kříž: 133 cm
 Přírustek v testu : 1983 g / 89 přírustek od narození: 1484 g / 89 šourek 38 cm
 Věk při ZV 431 dní aktuálně k 27.03.20 hmotnost: 662 kg výška v kříži: 142 cm

PLEMENNÉ HODNOTY										LINEARNÍ HODNOCENÍ								
	pp	ru	pp	ru	TR	KT	OS	UT		Hmot	kříž	TR	KT	OS	UT	CE		
BÝK	PE	95	108	ME	101	102	101	102	103	102								
MATKA	PE	94	92	ME	96	109	96	91	92	91	860	/	147	26	21	20	7	74
OTEC	PE	100	123	ME	103	96	108	109	106	107	882	/	149	29	22	23	8	82

HODNOCEN: TR 9 / /10 KT / / OS / / UT Výsledek:

ÚROVEŇ PLEMENNÝCH HODNOT

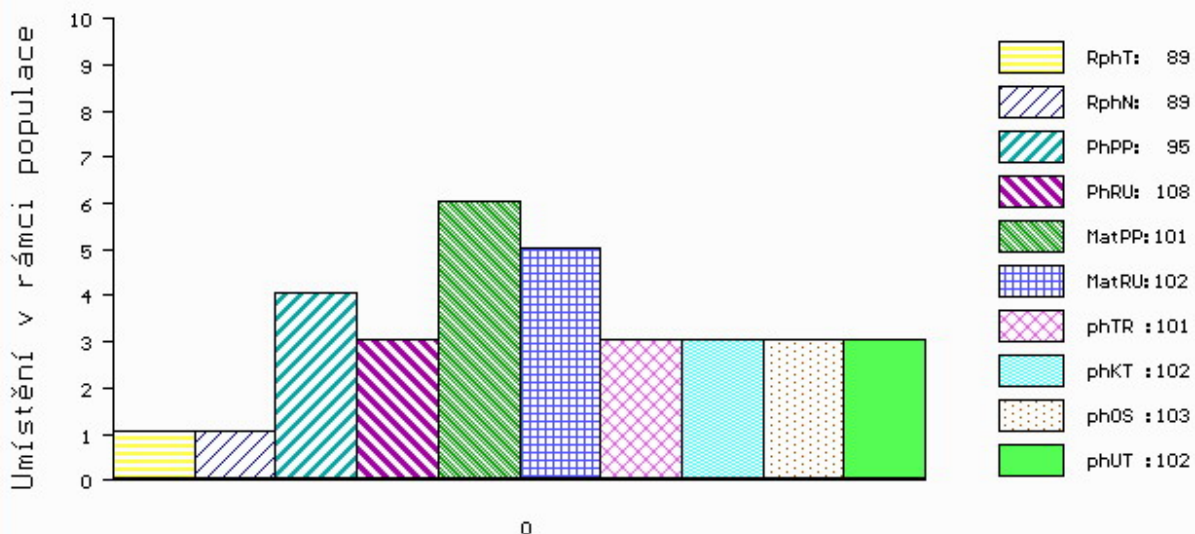

č.kat:07 uš.číslo 000948689 032 CZ

Číslo : 956091 032 CZ FLOBERT Z KYJOVA Číslo katalogu 8
 Dat.nar. : 15.02.2019 Plemeno : T100 Charolais
 Chovatel : Dufka Jiří ml., Chodský Ujezd
 Majitel : Dufka Jiří ml., Chodský Ujezd

OOO ZIT 349 VIVIERS 5703581890
 OO 285 334 GARGANTUA 8907591040
 MOO 8907597544 FR COPINE 8907597544

OTEC ZIT 856 LOISIR 1825045547
 OMO ZTI 891 URFE 7121253026
 MO 1825323083 FR BEGUINE 1825326083
 MMO 8943391062 FR 062 SAMBA 8943391062

OOM ZTP 206 PASCAL Z CUNKOVA V 253000552877031
 OM ZTI 623 SCART 296000618722032
 MOM 114719 932 CZ 296000114719932

MA 353701 932 CZ /5 ot 452000353701932
 OMM ZCH 440 CHIRAN P 164390040212
 MM 196467 932 CZ P 296000196467932
 MMM 6955 932 CZ 164932006955

Vl.užit:nar: 60 *** kg ve 120d: 204 kg 210d: 324 kg 365d: 603 kg / kříž: 137 cm
 Přírustek v testu : 2075 g / 94 přírustek od narození: 1517 g / 94 šourek 43 cm
 Věk při ZV 426 dní aktuálně k 27.03.20 hmotnost: 676 kg výška v kříži: 139 cm

PLEMENNÉ HODNOTY										LINEARNÍ HODNOCENÍ							
	pp	ru	pp	ru	TR	KT	OS	UT	Hmot	kříž	TR	KT	OS	UT	CE		
BÝK	PE	75	113	ME	106	91	109	99	96	99							
MATKA	PE	98	111	ME	94	88	100	96	97	96	820	148	25	21	20	8	74
OTEC	PE	83	106	ME	115	95	103	98	96	97	820	144	26	21	20	7	74

HODNOCEN: TR 8 / /10 KT / / OS / / UT Výsledek:

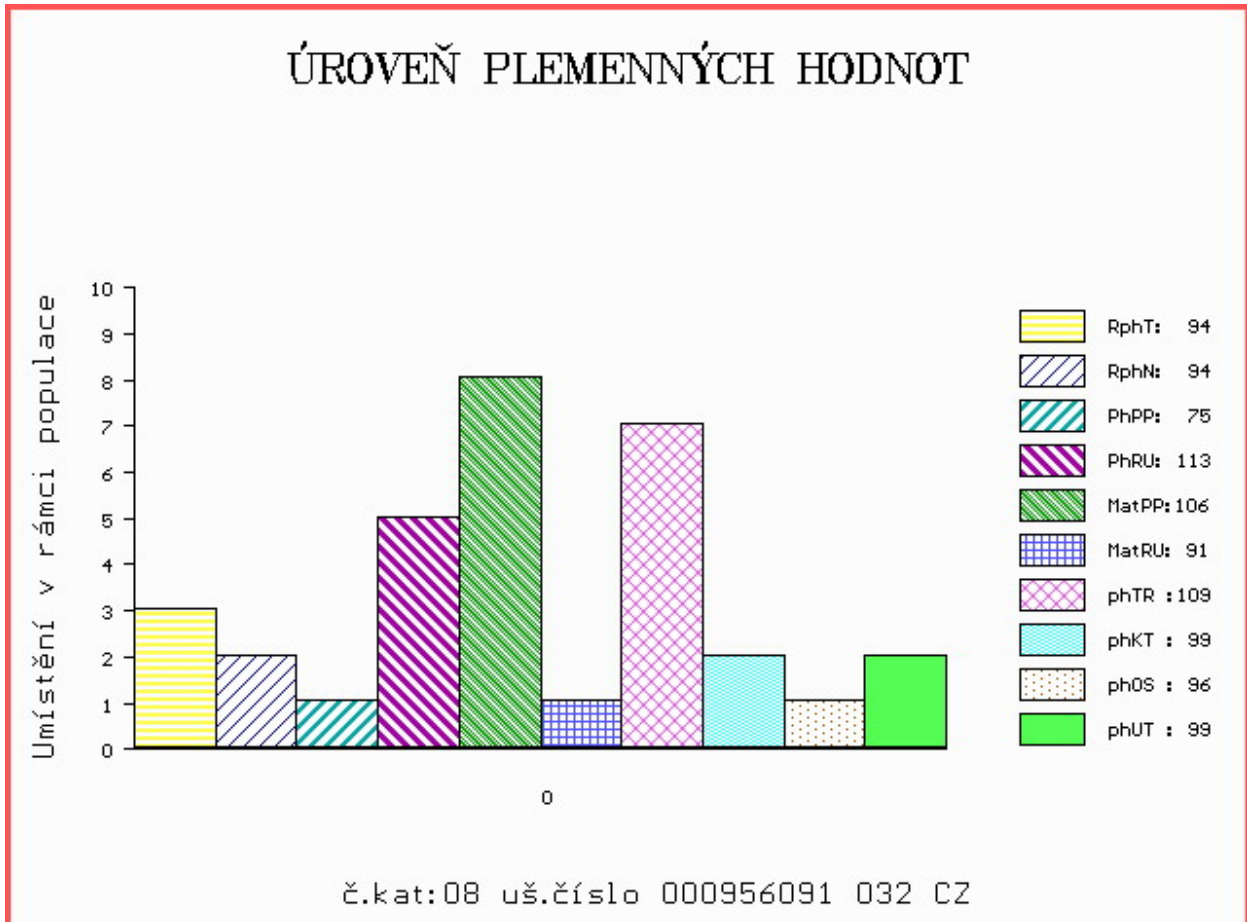

Číslo : 985999 032 CZ FAVORIT Z CHODOVA Číslo katalogu 9
 Dat.nar. : 02.03.2019 Plemeno : T100 Charolais
 Chovatel : Dufka Jiří ing.,Zadní Chodov
 Majitel : Dufka Jiří ing.,Zadní Chodov

OOO 272 545 TERNOIS 6204783245
 OO ZTI 900 ARTOIS 5810006623
 MOO 5811999070 FR PIN UP 5811999070

OTEC ICH 685 MANAGER 2144691737
 OMO 281 987 FLOOR 2144699124
 MO 2144693127 FR ILLIADE 2144693127
 MMO 2144696026 FR BALANCE 2144696026

OOM 280 515 WDC FIREMAKER 6062 ET P 318166
 OM ZIT 353 CEDARDALE YELLOWSTONE 25Y P 342657
 MOM 352097 CA CEDARDALE STYLE 8S P 352097

MA 489558 932 CZ /1 ot CECE Z CHODOVA P 296000489558932
 OMM ZTI 623 SCART 296000618722032
 MM 353726 932 CZ 296000353726932
 MMM 106378 310 CZ 164310106378

Vl.užit:nar: 57 *** kg ve 120d: 209 kg 210d: 345 kg 365d: 695 kg / kříž: 137 cm
 Přírustek v testu : 2216 g / 105 přírustek od narození: 1742 g / 105 šourek 41 cm
 Věk při ZV 411 dní aktuálně k 27.03.20 hmotnost: 738 kg výška v kříži: 138 cm

PLEMENNÉ HODNOTY										LINEARNÍ HODNOCENÍ						
	pp	ru	pp	ru	TR	KT	OS	UT		Hmot	kříž	TR	KT	OS	UT	CE
BÝK	PE	98	122	ME	104	103	106	99	97	98						
MATKA	PE	94	115	ME	92	110	99	91	90	90	654 /	139	18	18	17	6 59
OTEC	PE	114	110	ME	108	105	111	104	101	103	901 /	150	28	23	23	8 82

HODNOCEN: TR 8 / /10 KT / / OS / / UT Výsledek:

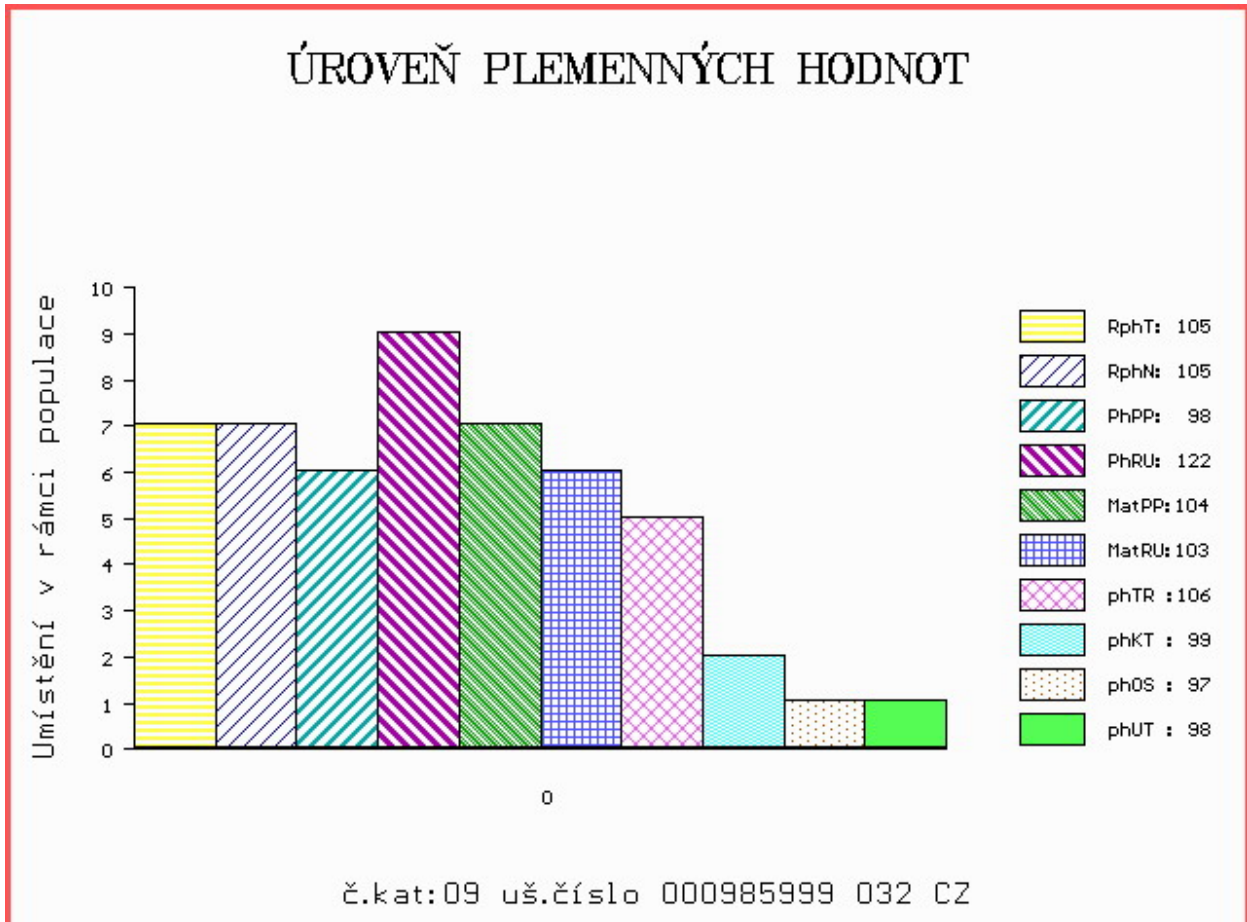

Číslo : 985960 032 CZ FRODO Z KYJOVA P Číslo katalogu 10
 Dat.nar. : 08.03.2019 Plemeno : T100 Charolais
 Chovatel : Dufka Jiří ml., Chodský Ujezd
 Majitel : Dufka Jiří ml., Chodský Ujezd

OOO 272 545 TERNOIS 6204783245
 OO ZTI 900 ARTOIS 5810006623
 MOO 5811999070 FR PIN UP 5811999070

OTEC ICH 685 MANAGER 2144691737
 OMO 281 987 FLOOR 2144699124
 MO 2144693127 FR ILLIADE 2144693127
 MMO 2144696026 FR BALANCE 2144696026

OOM ZCH 516 MAGENTA 4296105603
 OM ZTI 567 TAMILLY 7957090255
 MOM 7957090070 FR ORMILLE 7957090070

MA 454688 932 CZ /1 ot CADDIE Z KYJOVA P 452000454688932
 OMM ZTP 594 SYNKOPA ET 296000594543032
 MM 291210 932 CZ P 452000291210932
 MMM 196489 932 CZ P 296000196489932

Vl.užit:nar: 46 *** kg ve 120d: 179 kg 210d: 331 kg 365d: 648 kg / kříž: 136 cm
 Přírustek v testu : 2016 g / 99 přírustek od narození: 1629 g / 100 šourek 45 cm
 Věk při ZV 405 dní aktuálně k 27.03.20 hmotnost: 673 kg výška v kříži: 138 cm

PLEMENNÉ HODNOTY										LINEARNÍ HODNOCENÍ							
	pp	ru	pp	ru	TR	KT	OS	UT	Hmot	kříž	TR	KT	OS	UT	CE		
BÝK	PE	106	115	ME	106	108	114	105	102	105							
MATKA	PE	89	114	ME	105	113	115	110	108	110	780	149	27	22	21	8	78
OTEC	PE	114	110	ME	108	105	111	104	101	103	901	150	28	23	23	8	82

HODNOCEN: TR 8 / /10 KT / / OS / / UT Výsledek:

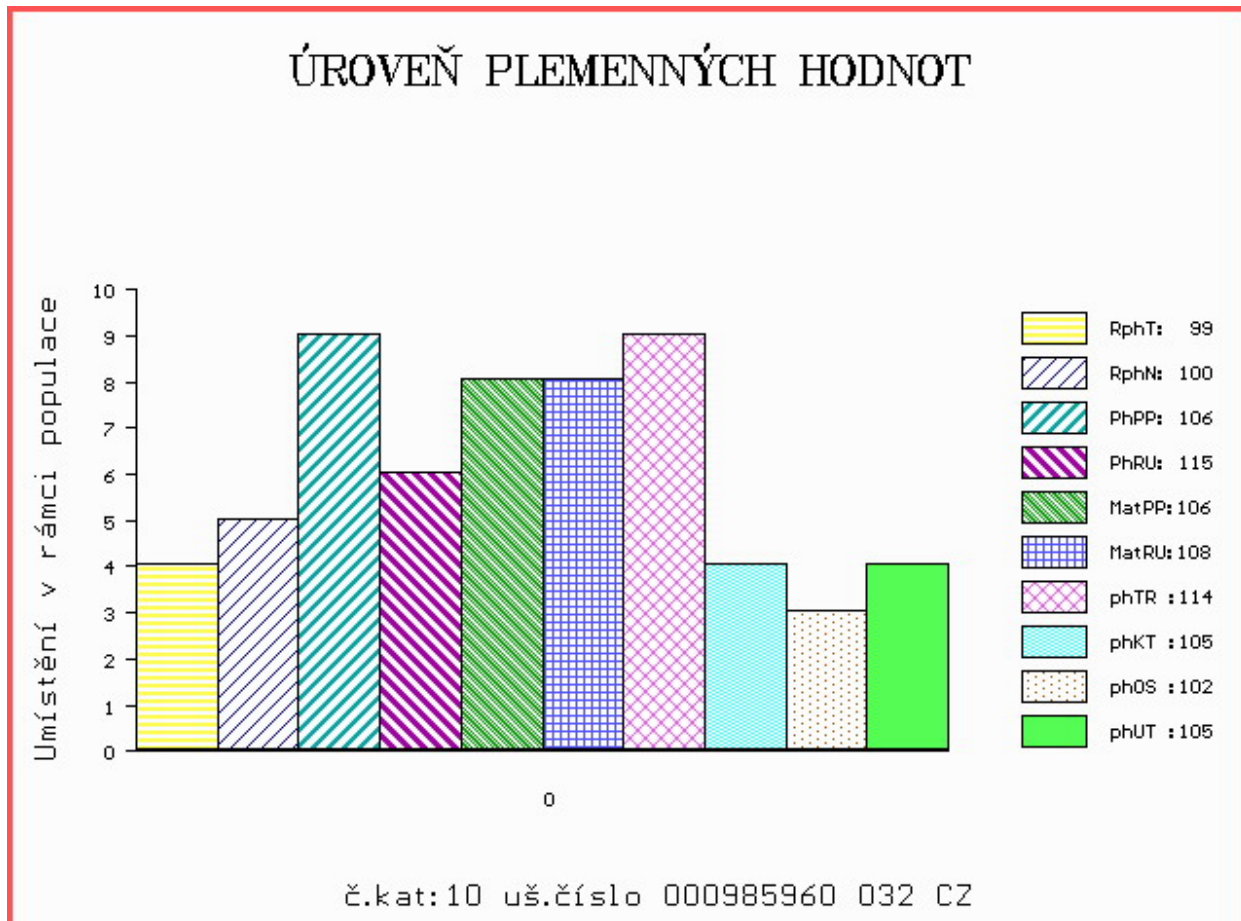

Číslo : 948683 032 CZ FAUROCH Z CHODOVA PP Číslo katalogu 11
 Dat.nar. : 01.01.2019 Plemeno : S100 Masný simentál
 Chovatel : Dufka Jiří ing.,Zadní Chodov
 Majitel : Dufka Jiří ing.,Zadní Chodov

OOO 272 862 ROGANT R 262974
 OO ZSI 824 PHS POLLED WORLDWIDE 14W P 717966
 MOO 652172 CA ROLLING ACRES RED FERN P 652172

OTEC ZMS 285 AUROCH DEUTER PP 171059830414

OMO 279 455 DIRNANEAN TELSTAR 1 P M067072
 MO 171059810247 IE AUROCH ABSOLUTE ET PP 171059810247
 MMO 151420980177 IE RACEVIEW MISTY JADE 151420980177

OOM ZSI 599 REJNOK OD BÍLÉHO DOMU P 164000540733032
 OM ZSI 893 ULTOR P 296000695170032
 MOM 114740 932 CZ P 296000114740932

MA 454646 932 CZ /2 ot BABOUCH Z CHODOVA P 296000454646932

OMM ZSI 260 LEV Z CUNKOVA P 253031000685
 MM 175330 932 CZ P 164000175330932
 MMM 9599 617 CZ P 164617009599

Vl.užit:nar: 52 *** kg ve 120d: 207 kg 210d: 329 kg 365d: 610 kg / kříž: 134 cm
 Přírustek v testu : 2466 g / 105 přírustek od narození: 1672 g / 101 šourek 49 cm
 Věk při ZV 471 dní aktuálně k 27.03.20 hmotnost: 806 kg výška v kříži: 141 cm

PLEMENNÉ HODNOTY

LINEARNÍ HODNOCENÍ

	pp	ru	pp	ru	TR	KT	OS	UT	Hmot	kříž	TR	KT	OS	UT	CE		
BÝK	PE	94	111	ME	92	105	103	115	118	115							
MATKA	PE	95	107	ME	79	117	110	116	116	116	646	142	22	18	17	6	63
OTEC	PE	108	113	ME	96	94	92	108	115	108	0	0	0	0	0	0	0

HODNOCEN: TR 7 / /10 KT / / OS / / UT Výsledek:

ÚROVEŇ PLEMENNÝCH HODNOT

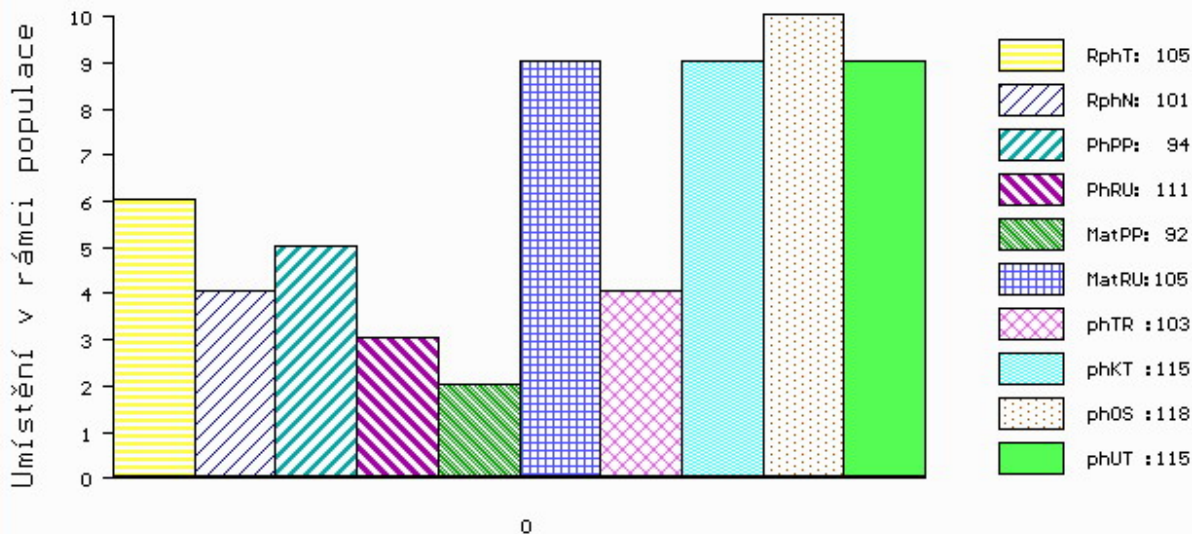

č.kat:11 uš.číslo 000948683 032 CZ

Číslo : 948684 032 CZ **FILDA Z CHODOVA PP** Číslo katalogu 12
 Dat.nar. : 02.01.2019 Plemeno : S100 Masný simentál
 Chovatel : Dufka Jiří ing.,Zadní Chodov
 Majitel : Dufka Jiří ing.,Zadní Chodov

OOO 272 862 ROGANT R 262974
 OO ZSI 824 PHS POLLED WORLDWIDE 14W P 717966
 MOO 652172 CA ROLLING ACRES RED FERN P 652172

OTEC ZMS 285 AUROCH DEUTER PP 171059830414

OMO 279 455 DIRNANEAN TELSTAR 1 P M067072
 MO 171059810247 IE AUROCH ABSOLUTE ET PP 171059810247
 MMO 151420980177 IE RACEVIEW MISTY JADE 151420980177

OOM ZSI 284 HOLM ULRICK P 36545-00514
 OM ZSI 507 PRIMA ET PP 392000573000061
 MOM 181048 931 CZ PP 145000181048931

MA 454637 932 CZ /2 ot BELATRIX Z CHODOVA P 296000454637932

OMM BCH 080 ROSENHERZ PP 09.378 25339
 MM 353722 932 CZ BARBORA Z CHODOVA P 296000353722932
 MMM 175330 932 CZ P 164000175330932

Vl.užit:nar: 49 *** kg ve 120d: 209 kg 210d: 335 kg 365d: 577 kg / kříž: 132 cm
 Přírustek v testu : 2375 g / 100 přírustek od narození: 1604 g / 94 šourek 48 cm
 Věk při ZV 470 dní aktuálně k 27.03.20 hmotnost: 771 kg výška v kříži: 138 cm

PLEMENNÉ HODNOTY

LINEARNÍ HODNOCENÍ

	pp	ru	pp	ru	TR	KT	OS	UT	Hmot	kříž	TR	KT	OS	UT	CE		
BÝK	PE	88	112	ME	101	103	98	112	115	112							
MATKA	PE	73	109	ME	101	112	108	110	108	110	690	148	25	18	16	6	65
OTEC	PE	108	113	ME	96	94	92	108	115	108	0	0	0	0	0	0	0

HODNOCEN: TR 5 / /10 KT / / OS / / UT Výsledek:

ÚROVEŇ PLEMENNÝCH HODNOT

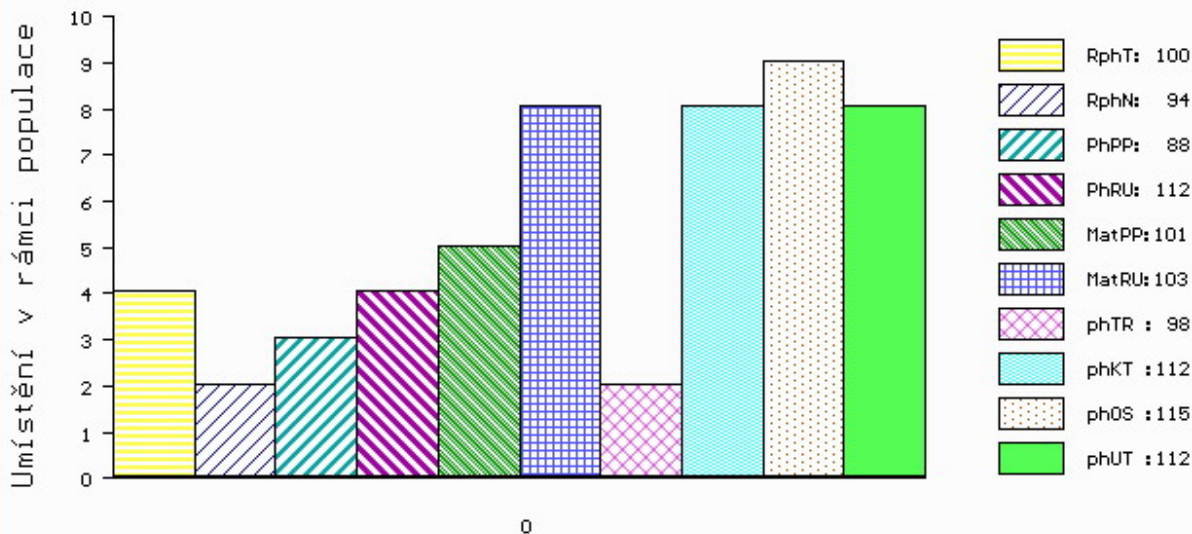

č.kat:12 uš.číslo 000948684 032 CZ

Číslo : 985995 032 CZ FERDA Z CHODOVA PP Číslo katalogu 13
 Dat.nar. : 11.02.2019 Plemeno : S100 Masný simentál
 Chovatel : Dufka Jiří ing.,Zadní Chodov
 Majitel : Dufka Jiří ing.,Zadní Chodov

OOO 268 237 ROSAS PROBAT 79150-00139
 OO ZSI 284 HOLM ULRICK P 36545-00514
 MOO 3654500359 DK HOLM ROSA 36545-00359

OTEC ZSI 507 PRIMA ET PP 392000573000061
 OMO ZSI 217 VINGEGAARD TRINIDAD P 41524-00949
 MO 181048 931 CZ PP 145000181048931
 MMO 110757 207 CZ CHVÁLA VODŇANSKÁ P 145207110757

OOM ZSI 458 SNEUMGAARD BOYSTAR V 80164-00171
 OM PMS 041 SOJKA POLFIN V 339000555213072
 MOM 8224 972 CZ P 339000008224972

MA 353718 932 CZ /4 ot ZIDA Z KYJOVA P 426000353718932
 OMM ZSI 343 EUGEN AV RÖRUM P 92241
 MM 227557 932 CZ APOLENA Z CHODOVA P 296000227557932
 MMM 175304 932 CZ P 164000175304932

Vl.užit:nar: 50 *** kg ve 120d: 198 kg 210d: 320 kg 365d: 606 kg / kříž: 136 cm
 Přírustek v testu : 2116 g / 95 přírustek od narození: 1593 g / 93 šourek 40 cm
 Věk při ZV 430 dní aktuálně k 27.03.20 hmotnost: 703 kg výška v kříži: 142 cm

PLEMENNÉ HODNOTY										LINEARNÍ HODNOCENÍ							
	pp	ru	pp	ru	TR	KT	OS	UT	Hmot	kříž	TR	KT	OS	UT	CE		
BÝK	PE	88	114	ME	102	99	98	90	89	91							
MATKA	PE	94	121	ME	94	98	108	94	91	95	708	149	24	19	18	7	68
OTEC	PE	86	106	ME	107	100	91	97	98	95	582	133	21	19	18	6	64

HODNOCEN: TR 8 / /10 KT / / OS / / UT Výsledek:

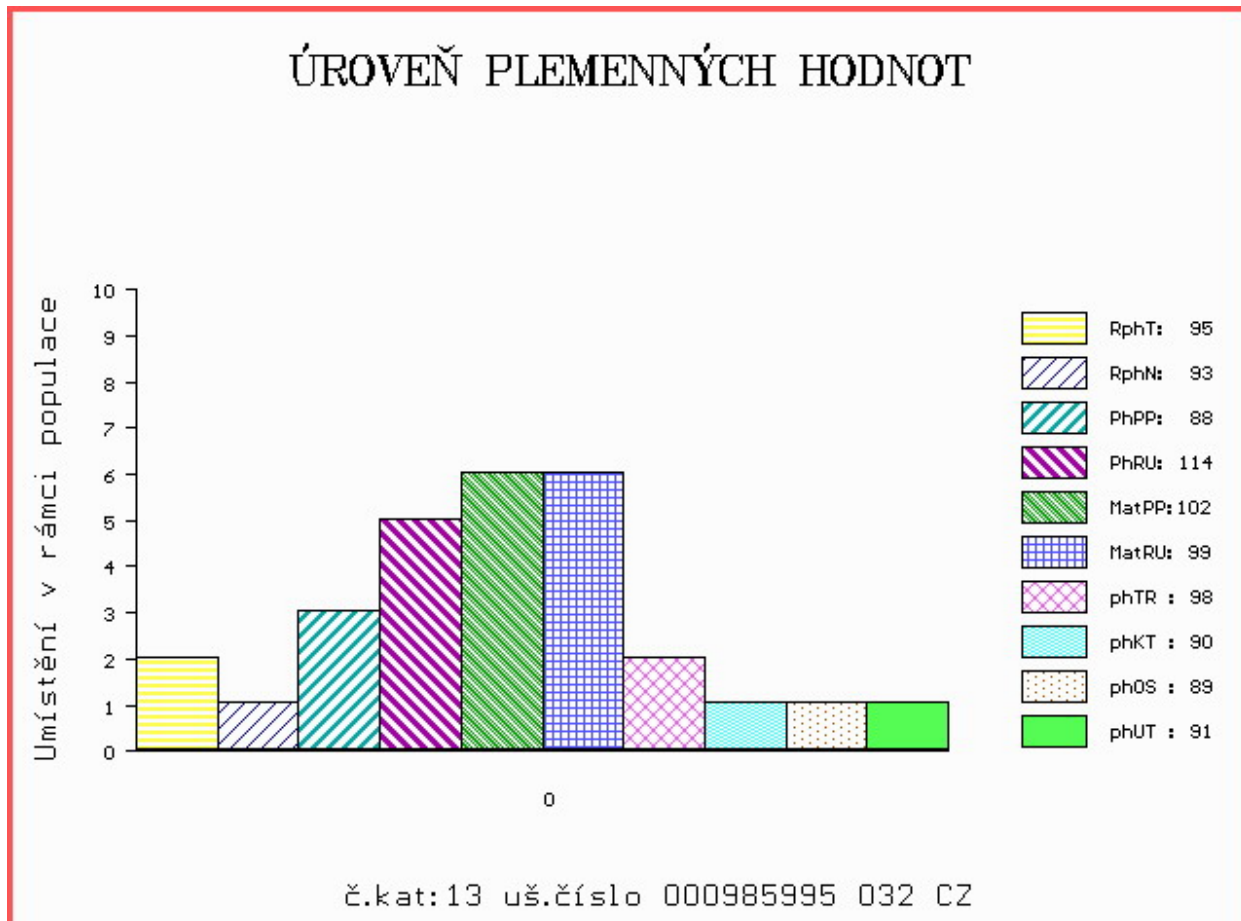

Číslo : 985996 032 CZ FOUSEK Z CHODOVA P* Číslo katalogu 14
 Dat.nar. : 11.02.2019 Plemeno : S100 Masný simentál
 Chovatel : Dufka Jiří ing.,Zadní Chodov
 Majitel : Dufka Jiří ing.,Zadní Chodov

OOO 268 237 ROSAS PROBAT 79150-00139
 OO ZSI 284 HOLM ULRICK P 36545-00514
 MOO 3654500359 DK HOLM ROSA 36545-00359

OTEC ZSI 507 PRIMA ET PP 392000573000061
 OMO ZSI 217 VINGEGAARD TRINIDAD P 41524-00949
 MO 181048 931 CZ PP 145000181048931
 MMO 110757 207 CZ CHVÁLA VODŇANSKÁ P 145207110757

OOM ZSI 458 SNEUMGAARD BOYSTAR V 80164-00171
 OM PMS 041 SOJKA POLFIN V 339000555213072
 MOM 8224 972 CZ P 339000008224972

MA 389608 932 CZ /4 ot ZIMA Z CHODOVA P 296000389608932
 OMM ZSI 313 MOŘIC OD BÍLÉHO DOMU V 164000067879032
 MM 175300 932 CZ P 164000175300932
 MMM 106306 310 CZ P 164000106306310

Vl.užit:nar: 45 *** kg ve 120d: 194 kg 210d: 319 kg 365d: 615 kg / kříž: 132 cm
 Přírustek v testu : 1908 g / 88 přírustek od narození: 1568 g / 85 šourek 47 cm
 Věk při ZV 430 dní aktuálně k 27.03.20 hmotnost: 688 kg výška v kříži: 136 cm

PLEMENNÉ HODNOTY										LINEARNÍ HODNOCENÍ							
	pp	ru	pp	ru	TR	KT	OS	UT	Hmot	kříž	TR	KT	OS	UT	CE		
BÝK	PE	95	109	ME	102	99	96	90	89	89							
MATKA	PE	99	106	ME	99	100	93	88	90	89	730	148	22	19	18	6	65
OTEC	PE	86	106	ME	107	100	91	97	98	95	582	133	21	19	18	6	64

HODNOCEN: TR 5 / /10 KT / / OS / / UT Výsledek:

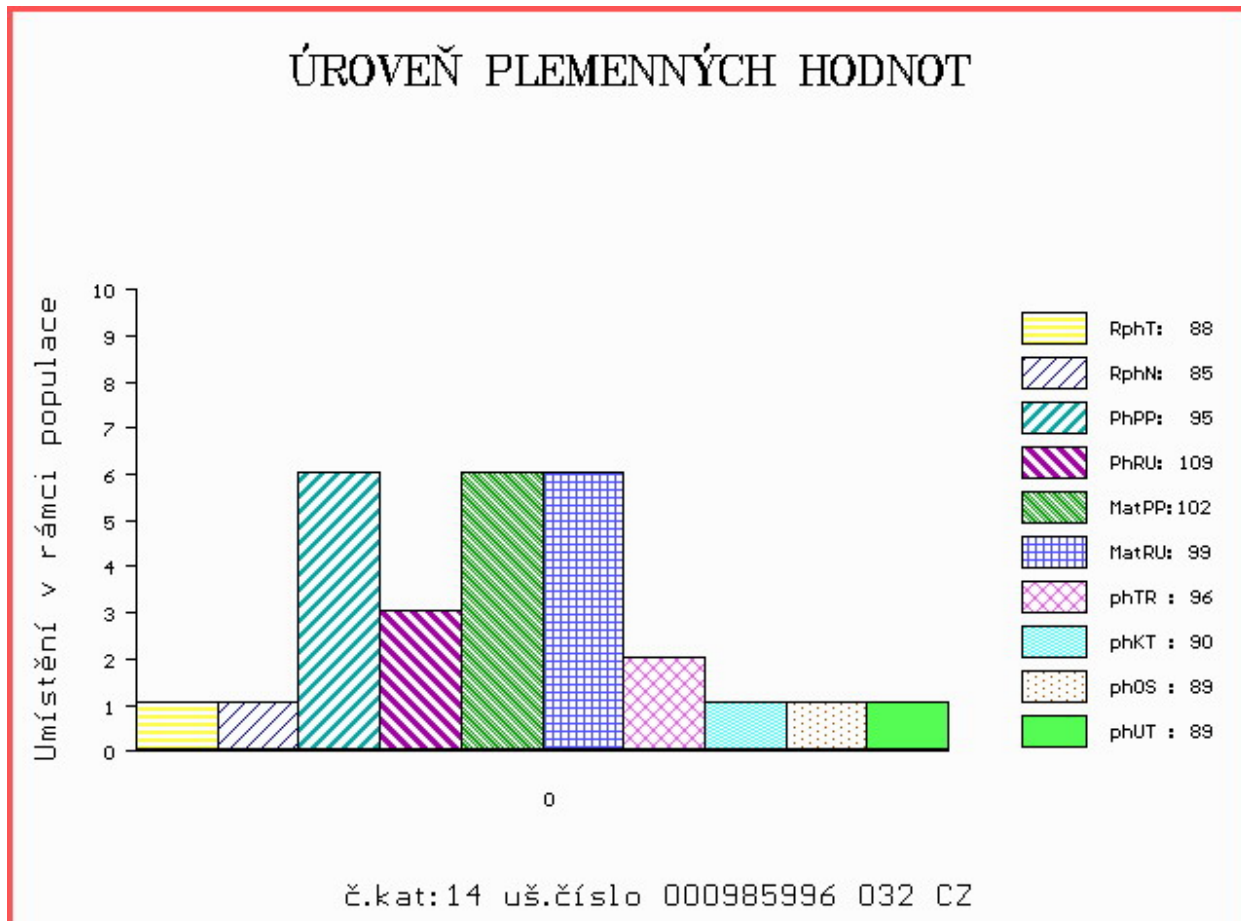

Číslo : 986000 032 CZ FURA Z CHODOVA PP Číslo katalogu 15
 Dat.nar. : 04.03.2019 Plemeno : S100 Masný simentál
 Chovatel : Dufka Jiří ing.,Zadní Chodov
 Majitel : Dufka Jiří ing.,Zadní Chodov

OOO 268 237 ROSAS PROBAT 79150-00139
 OO ZSI 284 HOLM ULRICK P 36545-00514
 MOO 3654500359 DK HOLM ROSA 36545-00359

Otec ZSI 507 PRIMA ET PP 392000573000061
 OMO ZSI 217 VINGEGAARD TRINIDAD P 41524-00949
 MO 181048 931 CZ PP 145000181048931
 MMO 110757 207 CZ CHVÁLA VODŇANSKÁ P 145207110757

OOM ZSI 599 REJNOK OD BÍLÉHO DOMU P 164000540733032
 OM ZSI 893 ULTOR P 296000695170032
 MOM 114740 932 CZ P 296000114740932

MA 454640 932 CZ /2 ot BAVESVA Z CHODOVA P 296000454640932
 OMM ZSI 178 JIŘÍK VODŇANSKÝ P 145287117144
 MM 227501 932 CZ ALICE Z CHODOVA P 296000227501932
 MMM 175330 932 CZ P 164000175330932

Vl.užit:nar: 46 *** kg ve 120d: 202 kg 210d: 334 kg 365d: 615 kg / kříž: 133 cm
 Přírustek v testu : 2066 g / 99 přírustek od narození: 1578 g / 99 šourek 49 cm
 Věk při ZV 409 dní aktuálně k 27.03.20 hmotnost: 660 kg výška v kříži: 136 cm

PLEMENNÉ HODNOTY										LINEARNÍ HODNOCENÍ						
	pp	ru	pp	ru	TR	KT	OS	UT		Hmot	kříž	TR	KT	OS	UT	CE
BÝK	PE	106	114	ME	79	107	101	102	103	102						
MATKA	PE	98	112	ME	80	109	100	104	106	105	636	144	21	19	16	6 62
Otec	PE	86	106	ME	107	100	91	97	98	95	582	133	21	19	18	6 64

HODNOCEN: TR 6 / /10 KT / / OS / / UT Výsledek:

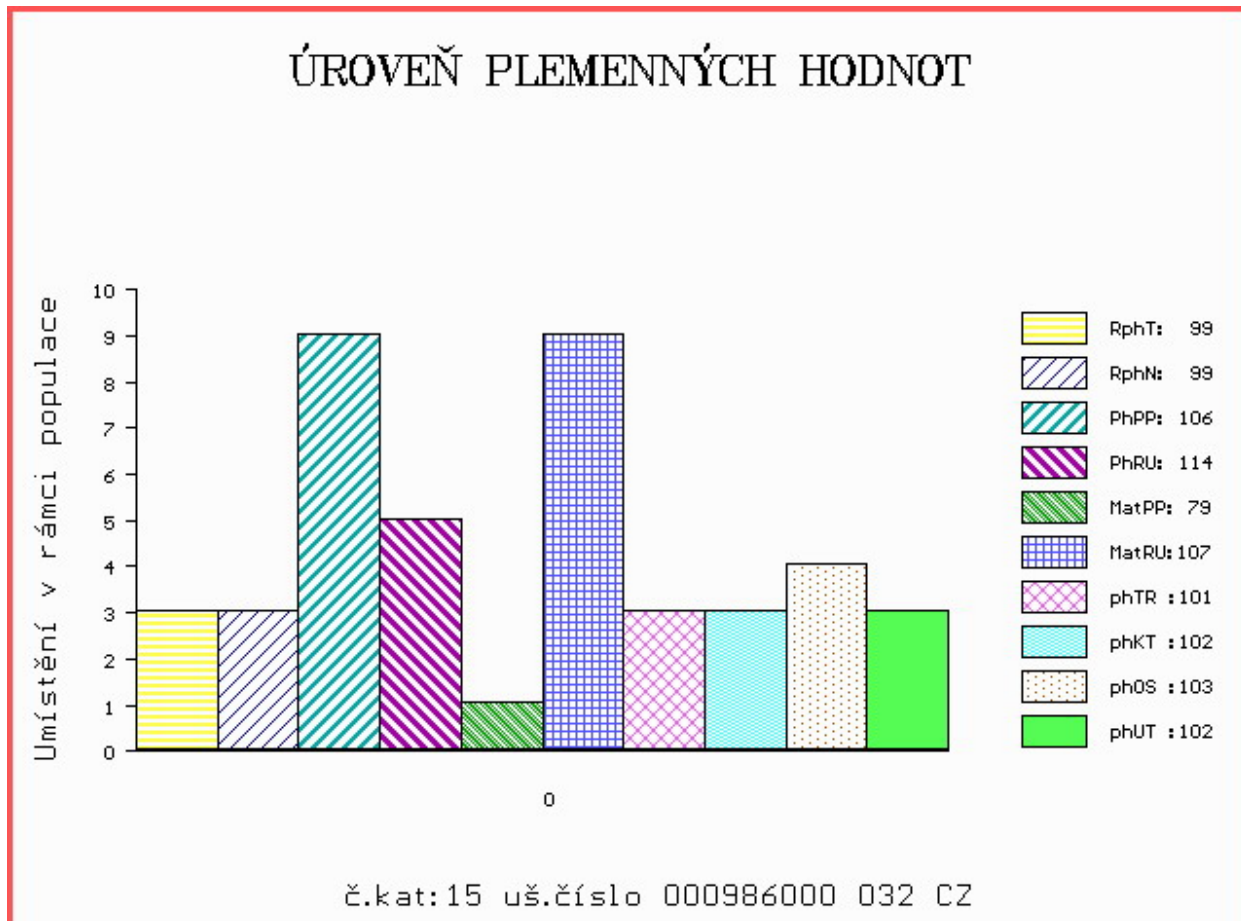

Číslo : 986004 032 CZ FLEK Z CHODOVA P* Číslo katalogu 16
 Dat.nar. : 29.03.2019 Plemeno : S100 Masný simentál
 Chovatel : Dufka Jiří ing.,Zadní Chodov
 Majitel : Dufka Jiří ing.,Zadní Chodov

OOO ZSI 824 PHS POLLED WORLDWIDE 14W P 717966
 OO ZMS 285 AUROCH DEUTER PP 171059830414
 MOO 171059810247 IE AUROCH ABSOLUTE ET PP 171059810247

OTEC ISI 042 DALIBOR Z CHODOVA V 296000910280032
 OMO ZSI 343 EUGEN AV RÖRUM P 92241
 MO 269629 932 CZ EVA ET P 426000269629932
 MMO 175304 932 CZ P 164000175304932

OOM ZSI 710 PASTUREFIELDS TURBO TOMMY PP S002445
 OM ZSI 985 VUTO P 426000660180032
 MOM 268265 932 CZ ANDĚLA Z CHODOVA P 296000268265932

MA 489562 932 CZ /1 ot CECIKA Z CHODOVA P 296000489562932
 OMM PMS 041 SOJKA POLFIN V 339000555213072
 MM 389608 932 CZ ZIMA Z CHODOVA P 296000389608932
 MMM 175300 932 CZ P 164000175300932

Vl.užit:nar: 64 *** kg ve 120d: 223 kg 210d: 323 kg 365d: 626 kg / kříž: 136 cm
 Přírustek v testu : 2075 g / 98 přírustek od narození: 1538 g / 96 šourek 43 cm
 Věk při ZV 384 dní aktuálně k 27.03.20 hmotnost: 624 kg výška v kříži: 136 cm

PLEMENNÉ HODNOTY										LINEARNÍ HODNOCENÍ							
	pp	ru	pp	ru	TR	KT	OS	UT	Hmot	kříž	TR	KT	OS	UT	CE		
BÝK	PE	79	112	ME	100	104	0	0	0	0							
MATKA	PE	92	105	ME	90	109	99	96	98	98	605	144	21	19	18	6	64
OTEC	PE	98	112	ME	88	106	110	104	104	105	749	142	26	20	21	8	75

HODNOCEN: TR 6 / /10 KT / / OS / / UT Výsledek:

ÚROVEŇ PLEMENNÝCH HODNOT

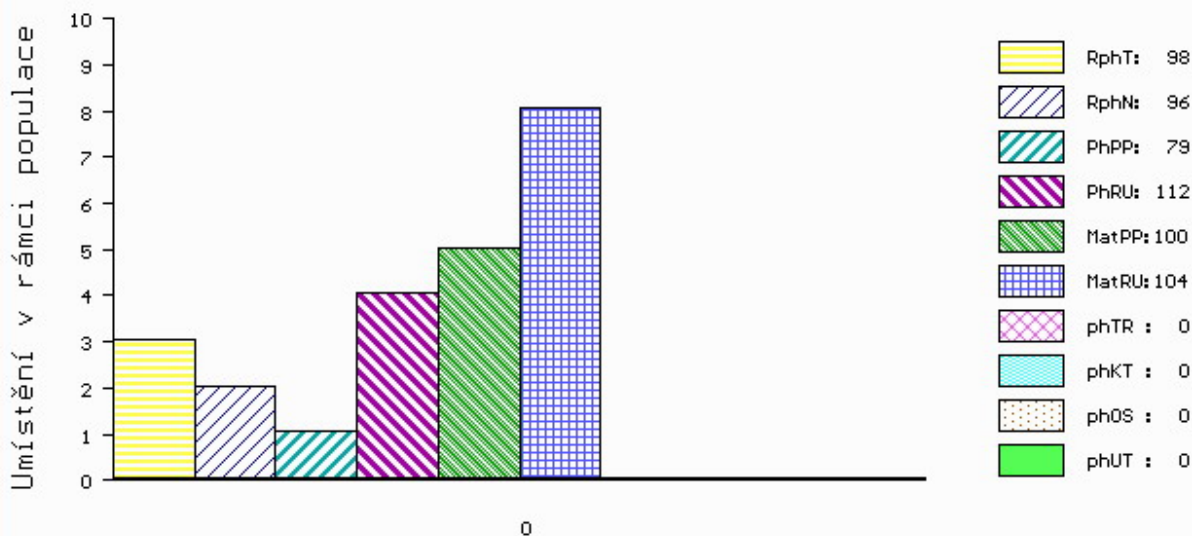

č.kat:16 uš.číslo 000986004 032 CZ

Býci vyřazení před základním výběrem

Číslo : **956085 032 CZ** **FRAJER Z KYJOVA** Číslo katalogu 17
 Dat.nar. : 11.01.2019 Plemeno : T100 Charolais
 Chovatel : Dufka Jiří ml., Chodský Ujezd
 Majitel : Dufka Jiří ml., Chodský Ujezd

OOO ZCH 220 BLASON 4286100325
 OO ZCH 388 IMPAIR RR3 1893102983
 MOO 2178102945 FR OFFICINE 2178102945

OTEC **ZTI 551** TORINO **3615002123**
 OMO 269 051 OSCAR 98 0398122302
 MO 3615000135 FR RAISSA 3615000135
 MMO 3689101904 FR ELEGANTE 3689101904

OOM ZCH 429 INDOMPTE 3693102585
 OM ZCH 625 KEWIN ET V 025390101892
 MOM 92320 132 CZ BAR H MADAM X 76A PFC179263

MA **227561 932 CZ /6 ot** **296000227561932**
 OMM CHP 092 ETRUSK 164417003377
 MM 106378 310 CZ 164310106378
 MMM 998 417 CZ INTENSIVE 5893103950

Vl.užit:nar: **48 ***** kg ve 120d: **219** kg 210d: **343** kg 365d: **570** kg / kříž: **131** cm
 Přírustek v testu : **2158 g / 104** přírustek od narození: **1578 g / 107** šourek **0** cm
 Věk při ZV **461** dní aktuálně k 27.03.20 hmotnost: **744** kg výška v kříži: **136** cm

	PLEMENNÉ HODNOTY								LINEARNÍ HODNOCENÍ								
	pp	ru	pp	ru	TR	KT	OS	UT	Hmot	kříž	TR	KT	OS	UT	CE		
BÝK	PE	100	118	ME	78	106	110	108	106	109							
MÁTKA	PE	86	123	ME	87	102	117	106	102	106	1010	150	27	24	22	9	82
OTEC	PE	106	106	ME	73	113	99	102	101	101	0	0	0	0	0	0	0

HODNOCEN: TR 6 / /10 KT / / OS / / UT Výsledek: **před ZV-chovatel**

ÚROVEŇ PLEMENNÝCH HODNOT

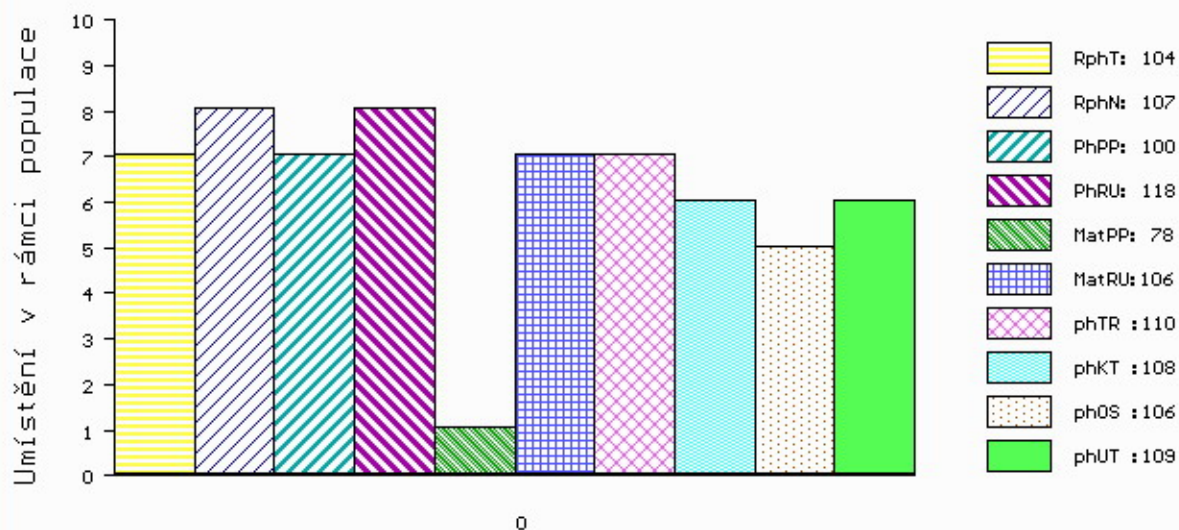

č.kat:17 uš.číslo 000956085 032 CZ

Číslo : 956092 032 CZ FERNET Z KYJOVA Číslo katalogu 18
 Dat.nar. : 17.02.2019 Plemeno : T100 Charolais
 Chovatel : Dufka Jiří ml., Chodský Ujezd
 Majitel : Dufka Jiří ml., Chodský Ujezd

OOO ZCH 952 JOCRISSE 8594102027
 OO ZTI 899 BASTION 1001837008
 MOO 1001832311 FR TOUPIE 1001832311

OTEC ICH 426 EPERNAY 5109037940
 OMO ZCH 806 HABIT 7992101442
 MO 5103037502 FR UTILITE 5103037502
 MMO 5100037260 FR RAISSA 5100037260

OOM 280 271 VIKING AV SIMONTORP PP 35202-2336
 OM ZIT 337 GUINNES SC PP 5111038250
 MOM 5107037806 FR CHOUCROUTE 5107037806

MA 454691 932 CZ /1 ot CAGIRA Z KYJOVA P 452000454691932
 OMM ZTI 623 SCART 296000618722032
 MM 291209 932 CZ 452000291209932
 MMM 160380 932 CZ 296000160380932

Vl.užit:nar: 48 *** kg ve 120d: 191 kg 210d: 328 kg 365d: 653 kg / kříž: 136 cm
 Přírustek v testu : 2466 g / 111 přírustek od narození: 1720 g / 116 šourek 0 cm
 Věk při ZV 424 dní aktuálně k 27.03.20 hmotnost: 743 kg výška v kříži: 137 cm

PLEMENNÉ HODNOTY										LINEARNÍ HODNOCENÍ							
	pp	ru	pp	ru	TR	KT	OS	UT		Hmot	kříž	TR	KT	OS	UT	CE	
BÝK	PE	91	122	ME	101	101	110	108	108	109							
MATKA	PE	88	113	ME	106	104	107	106	106	108	689	144	21	18	17	6	62
OTEC	PE	103	129	ME	102	97	113	119	119	119	0	0	0	0	0	0	0

HODNOCEN: TR 7 / /10 KT / / OS / / UT Výsledek: před ZV-chovatel

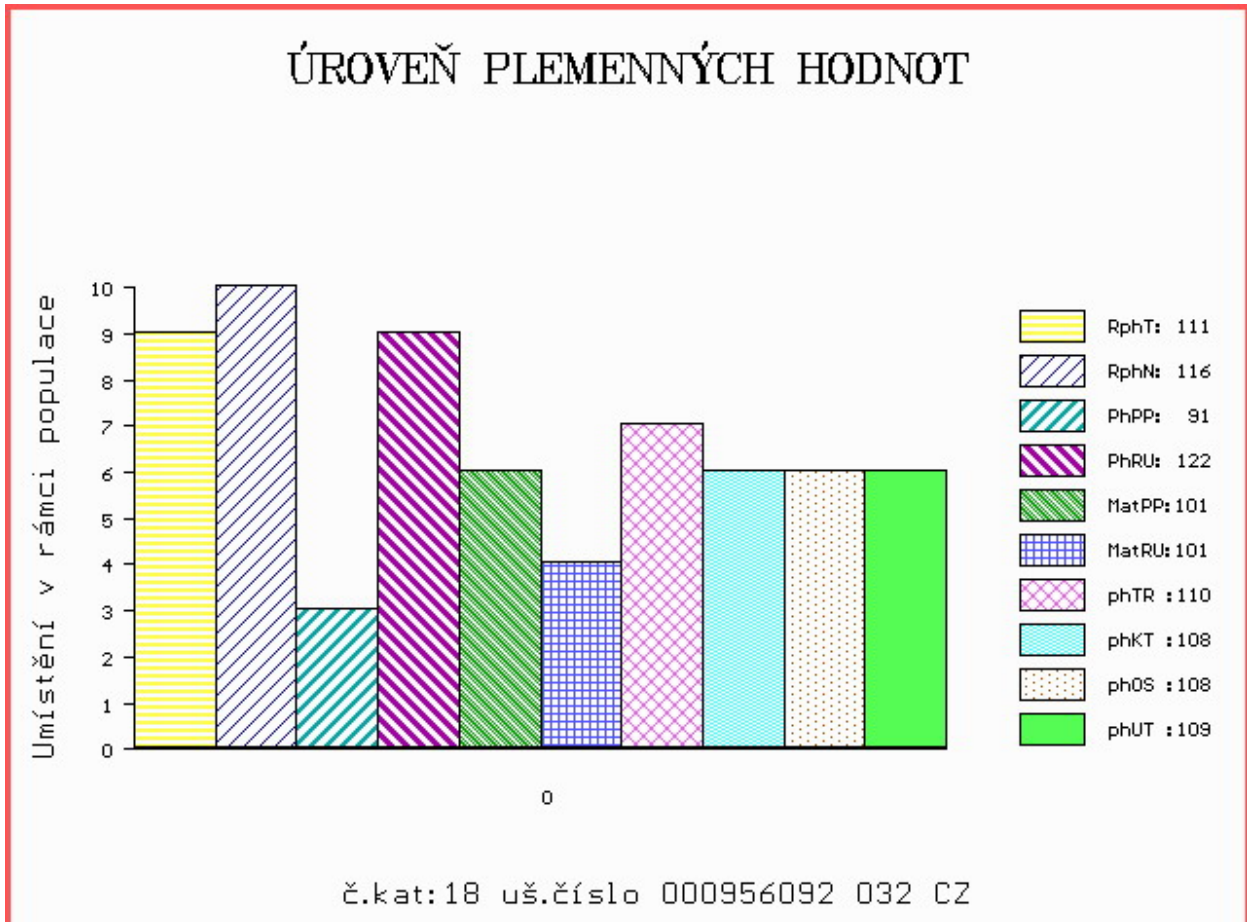

Číslo : 985957 032 CZ FIDO Z KYJOVA Číslo katalogu 19
 Dat.nar. : 04.03.2019 Plemeno : T100 Charolais
 Chovatel : Dufka Jiří ml., Chodský Ujezd
 Majitel : Dufka Jiří ml., Chodský Ujezd

OOO ZTI 088 RUSS 6334971421
 OO ZIT 784 DISCO 7121758980
 MOO 7121274012 FR VIKIE 7121274012

OTEC ICH 281 LAMBERT 8907455016
 OMO ZTI 718 VOIMO 5703556364
 MO 8907452003 FR HAITI 8907452003
 MMO 8907459928 FR EIRE 8907459928

OOM ZTP 206 PASCAL Z CUNKOVA V 253000552877031
 OM ZTI 623 SCART 296000618722032
 MOM 114719 932 CZ 296000114719932

MA 353715 932 CZ /4 ot ZINA Z KYJOVA 452000353715932
 OMM ZCH 556 JOCK Z CUNKOVA P 253288119780
 MM 227550 932 CZ P 296000227550932
 MMM 114742 932 CZ 296000114742932

Vl.užit:nar: 52 *** kg ve 120d: 184 kg 210d: 310 kg 365d: 626 kg / kříž: 137 cm
 Přírustek v testu : 2191 g / 98 přírustek od narození: 1630 g / 100 šourek 0 cm
 Věk při ZV 409 dní aktuálně k 27.03.20 hmotnost: 686 kg výška v kříži: 137 cm

PLEMENNÉ HODNOTY										LINEARNÍ HODNOCENÍ							
	pp	ru	pp	ru	TR	KT	OS	UT	Hmot	kříž	TR	KT	OS	UT	CE		
BÝK	PE	99	115	ME	104	102	104	98	96	97							
MATKA	PE	96	112	ME	105	105	99	89	88	89	750	153	24	19	17	6	66
OTEC	PE	100	123	ME	103	96	108	109	106	107	882	149	29	22	23	8	82

HODNOCEN: TR 7 / /10 KT / / OS / / UT Výsledek: před ZV-chovatel

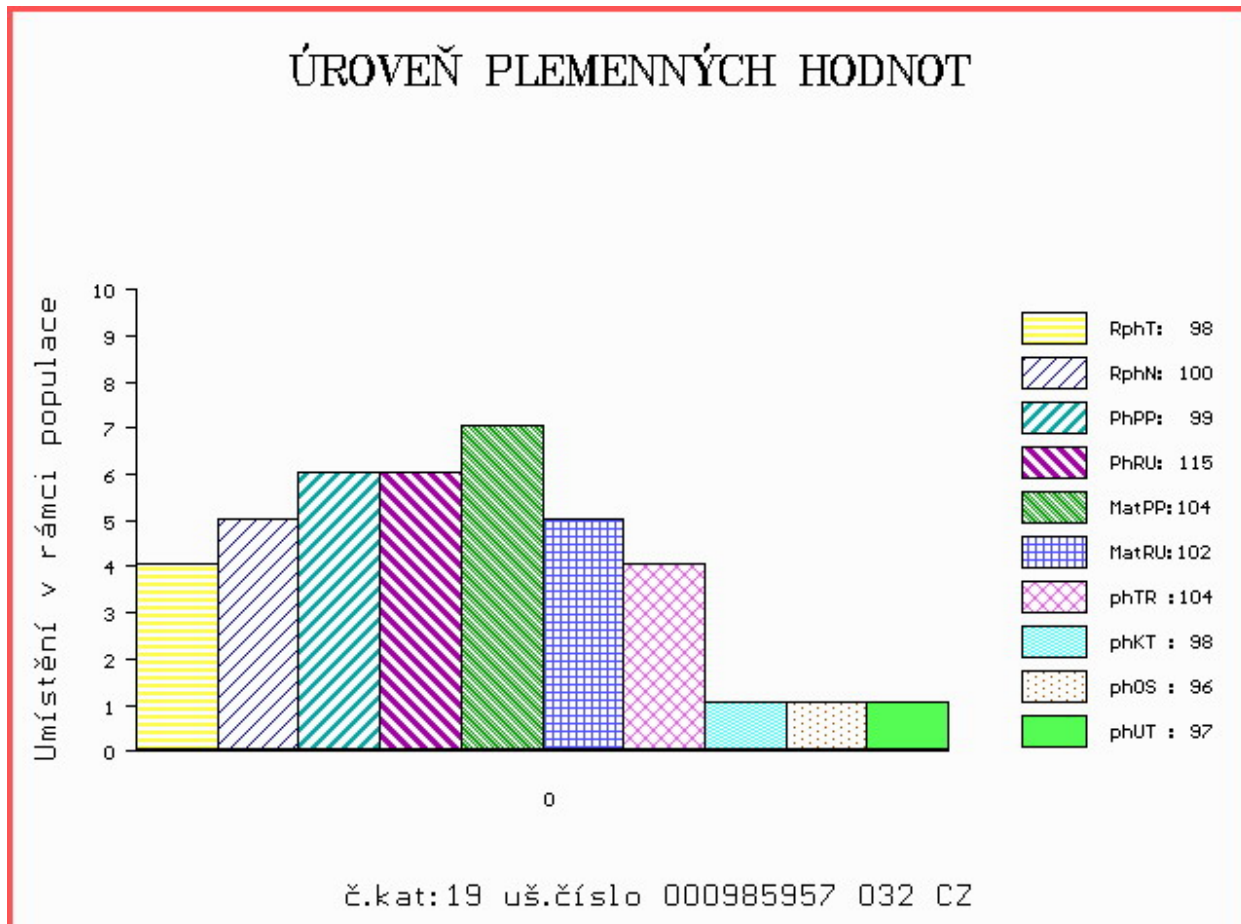

Číslo : 985989 032 CZ FULDA Z CHODOVA Číslo katalogu 20
 Dat.nar. : 20.03.2019 Plemeno : T100 Charolais
 Chovatel : Dufka Jiří ing.,Zadní Chodov
 Majitel : Dufka Jiří ing.,Zadní Chodov

OOO ZTI 088 RUSS 6334971421
 OO ZIT 784 DISCO 7121758980
 MOO 7121274012 FR VIKIE 7121274012

OTEC ICH 281 LAMBERT 8907455016
 OMO ZTI 718 VOIMO 5703556364
 MO 8907452003 FR HAITI 8907452003
 MMO 8907459928 FR EIRE 8907459928

OOM ZTP 206 PASCAL Z CUNKOVA V 253000552877031
 OM ZTI 623 SCART 296000618722032
 MOM 114719 932 CZ 296000114719932

MA 325998 932 CZ /5 ot 296000325998932
 OMM CHP 092 ETRUSK 164417003377
 MM 106378 310 CZ 164310106378
 MMM 998 417 CZ INTENSIVE 5893103950

Vl.užit:nar: 59 *** kg ve 120d: 225 kg 210d: 373 kg 365d: 591 kg / kříž: 134 cm
 Přírustek v testu : 1116 g / 78 přírustek od narození: 1456 g / 84 šourek 0 cm
 Věk při ZV 393 dní aktuálně k 27.03.20 hmotnost: 602 kg výška v kříži: 134 cm

PLEMENNÉ HODNOTY										LINEARNÍ HODNOCENÍ							
	pp	ru	pp	ru	TR	KT	OS	UT	Hmot	kříž	TR	KT	OS	UT	CE		
BÝK	PE	85	129	ME	110	94	110	106	104	105							
MATKA	PE	89	126	ME	108	95	112	107	107	108	1012	148	27	23	21	8	79
OTEC	PE	100	123	ME	103	96	108	109	106	107	882	149	29	22	23	8	82

HODNOCEN: TR 6 / / 9 KT / / OS / / UT Výsledek: před ZV-chovatel

