

KATALOG ZÁKLADNÍHO VÝBĚRU

dne 17.4.2020

OPB Kunderatice

Začátek 9,00 hod.

Č. k.	Číslo býčka	OTEC st.reg.	DATUM NAROZENÍ	PLEM.	PŘÍRUSTEK (g)				CH	O	V	A	T	E	L
					test	RPH	živ.	RPH							
1	993396	032 CZ	ZMS 264	10.03.19	S100	2050	102	1593	98	Zatloukal	Jan,	Velké	Dvorce		
2	993506	032 CZ	ZSI 927	16.03.19	S100	1983	106	1671	108	Zatloukal	Jan,	Velké	Dvorce		
3	993410	032 CZ	ZMS 264	21.03.19	S100	1808	95	1554	95	Zatloukal	Jan,	Velké	Dvorce		
4	993412	032 CZ	ZMS 264	22.03.19	S100	1941	105	1496	101	Zatloukal	Jan,	Velké	Dvorce		
5	993510	032 CZ	ZSI 927	23.03.19	S100	1675	105	1603	107	Zatloukal	Jan,	Velké	Dvorce		
6	993523	032 CZ	ZMS 264	28.03.19	S100	1983	109	1608	112	Zatloukal	Jan,	Velké	Dvorce		
7	993515	032 CZ	ZSI 927	29.03.19	S100	1816	98	1665	103	Zatloukal	Jan,	Velké	Dvorce		
8	993516	032 CZ	ZSI 927	29.03.19	S100	1691	99	1558	102	Zatloukal	Jan,	Velké	Dvorce		
9	993518	032 CZ	ZSI 927	30.03.19	S100	2216	111	1884	120	Zatloukal	Jan,	Velké	Dvorce		
10	993519	032 CZ	ISI 040	31.03.19	S100	2250	119	1773	118	Zatloukal	Jan,	Velké	Dvorce		
11	993401	032 CZ	ZIT 083	15.03.19	T100	1833	103	1593	108	Zatloukal	Jan,	Velké	Dvorce		
12	993406	032 CZ	ZIT 975	19.03.19	T100	1883	101	1703	108	Zatloukal	Jan,	Velké	Dvorce		
13	993413	032 CZ	ZIT 975	22.03.19	T100	1633	85	1526	88	Zatloukal	Jan,	Velké	Dvorce		
14	993411	032 CZ	ICH 400	24.03.19	T100	1725	91	1645	88	Zatloukal	Jan,	Velké	Dvorce		
15	993421	032 CZ	ZIT 083	24.03.19	T100	2216	115	1780	115	Zatloukal	Jan,	Velké	Dvorce		
16	993417	032 CZ	ZIT 798	25.03.19	T100	1658	92	1484	95	Zatloukal	Jan,	Velké	Dvorce		
17	993419	032 CZ	ZIT 798	25.03.19	T100	1516	84	1530	82	Zatloukal	Jan,	Velké	Dvorce		
18	993426	032 CZ	ZIT 083	31.03.19	T100	1891	110	1522	111	Zatloukal	Jan,	Velké	Dvorce		
19	103565	034 CZ	PAA 027	06.02.19	G100	1633	95	1436	92	Vráblík	Miroslav,	Ing.,	Trhové Sviny		
20	103569	034 CZ	PAA 880	20.02.19	G100	1966	106	1601	105	Vráblík	Miroslav,	Ing.,	Trhové Sviny		

Plemenné hodnoty uvedené v katalogu jsou spočítány k 31.3.2020



Termíny základních výběrů a dražeb v roce 2020

II. turnus - Býci narození 1.1.2019 - 31.3.2019 na OPB a OCH

Den	Datum	Začátek *	OPB , chovatel	Ks **	Plemena	Dražba
Úterý	14.4.2020	9,00	OPB Benešov	33	CH,LI,PI,UC,BA	hodinu po skončení ZV
		9,00	Minaříková Hana,Hluk	1	BA	x
		9,00	Žižala Josef ml.,Úročnice	2	MS	x
		9,00	GASFARM s.r.o., Pelhřimov	3	GS	x
		10,00	IMOPA, a.s.Olbramovice	1	PP	x
		10,00	Dolňácko a.s.Hluk	1	BA	x
		11,00	Bouda Petr ing.,Voděrádky	4	CH	x
		13,00	Zobal Vlastimil ml.,Bor u Březnice	2	CH	x
		14,00	Šuranský Jaroslav,Otín,Planá u M.L.	4	CH	x
Středa	15.4.2020	9,00	OPB Benešov	36	MS	hodinu po skončení ZV
		9,00	Kaleta Marián, Třinec	3	MS	x
		9,00	Habr František ml.,SZ,Báňovice	4	MS	x
		9,00	Družstvo vlastníků Libeň - Vteln	3	CH	x
		10,00	Jalowiczorz Roman, Český Těšín	1	MS	x
		10,30	Niemiec Czeslaw,Dolní Žukov	5	LI	x
		11,00	Farma EGERT (ING) s.r.o.,Lásenice	6	AA	x
		11,00	ZEА - PROBIO, s.r.o., Žernov	1	CH	x
		12,00	Poruba Jan, Šenov u N./J.	2	LI	x
		12,00	Pavelka Roman,Javorník	1	PI	x
		13,00	K+K Břilice	1	CH	x
		13,30	Hromas Jan,Stvolínky	3	AA	x
		14,00	Klusáček Stanislav, Suchdol nad Lužnicí	1	LI	x
		14,30	Náš Dvůr s.r.o, Držovice	3	AA	x
		15,30	Lepša Vladimír,Pěčín	11	AA	x
16,00	Hejl Vlastimil, Chrastová Lhota	1	AA	x		
Čtvrtek	16.4.2020	9,00	OPB H.Jadruž	20	MS,CH	hodinu po skončení ZV
		9,00	ZD Podlesí Ročov	5	HE,MS	x
		9,00	Bystrianská Jana,Melč	3	LI	x
		9,00	Bystrianský Jan,Melč	2	LI	x
		10,30	VFU Brno ŠZP Nový Jičín	10	LI	x
		10,30	Zemědělská společnost Blšany	8	MS	x
		12,30	Breze a.s., Výsluní	5	AA	x
		14,00	Skalický J.,Libnov	9	AA	x
		14,30	Loos Adolf,Hora Svaté Kateřiny	6	LI	x
		16,00	Chlupáčková Hana,Ing.,Ležnice	7	MS	x
Pátek	17.4.2020	9,00	OPB Kundratice	20	MS,CH,AA	hodinu po skončení ZV
		9,00	Nováková Zdeňka,Veselé	2	LI	x
		10,00	Němec Eduard, Bynovec	1	LI	x
		11,30	Karban Kamil,Lhenice	3	CH	x
		14,00	Nečtinská zemědělská a.s.	36	LI	x
			Stříbrný Petr, Nečtiny	4	LI	x
Sobota	18.4.2020	9,00	Polák Jiří,Dolní Libochovů	1	MS	x
			Poláková Zdenka,Dolní Libochovů	2	MS	x
		11,00	ZD Pozovice	4	CH	x
		16,00	Dvořák Josef,ing.,Telecí	4	AA	x
Neděle	19.4.2020	9,00	Lux Jiří,ing.,Vlkov	1	CH	x
		10,30	Šeda J.,Helvíkovice	5	LI	x
		13,00	VETLABFARM s.r.o.Jakubovice	14	AA	x

Pondělí	20.4.2020	9,00	OPB Osík	53	CH	hodinu po skončení ZV
		9,00	Šumavský angus spol.s r.o.Soběsuky	14	AA	x
		11,00	Měcholupská zemědělská a.s.	8	CH,MS	x
		13,00	Nejdl Martin, Zbyslav	5	AA	x
Úterý	21.4.2020	9,00	OPB Janovice	42	MS,HE,AA,CH,BA	hodinu po skončení ZV
		9,00	Seidl Jaroslav, Ptenín	3	AA	x
		10,30	Žaloudek Roman,Ptenín	5	SS	x
		14,00	Vrba Pavel Ing.,Úlíkov	2	UU	x
Den	Datum	Začátek *	OPB , chovatel	Ks	Plemena	Dražba
Středa	22.4.2020	9,00	OPB Cunkov	46	LI,CH,BA	hodinu po skončení ZV
		15,00	Daňhel Miroslav, s.r.o.	2	CH,MS	x
		16,00	ZOD "Blata" Sedlec	1	MS	x
		16,30	Černěveský Háj s.r.o.	1	LI	x
Čtvrtek	23.4.2020	9,00	OPB Cunkov	42	AA,MS,UU,SA,PI	hodinu po skončení ZV
Pátek	24.4.2020	9,00	OPB Osík	34	LI	hodinu po skončení ZV
		9,00	ZD Brloh	21	AA,MS	x
		9,00	Novák Petr, Sirá	4	CH	x
		12,30	Borovková Petra, Chlum	3	AA	x
		13,00	Denk Jaroslav, Hodousice	7	AA,LI	x
		14,00	Kubata Zdeněk,Vrábče	7	AA	x
		15,30	Šebelka Milan,SZ,Rančice	4	AA	x
			Šebelka Štěpán,Ing. Rančice	2	AA	x
Sobota	25.4.2020	x	x	x	x	x
Neděle	26.4.2020	x	x	x	x	x
Pondělí	27.4.2020	9,00	OPB Horní Dubňany	49	MS	hodinu po skončení ZV
		8,00	Kraml Eduard, Stachy	3	SA	x
		9,00	Statek Kašperské Hory s.r.o.	2	MS	x
		10,00	Trantírková Eva, Chlum	1	LI	x
		11,00	Javorská Marcela, Petrovice u Sušice	1	BA	x
		11,30	Tesárková Marie, Vlastějov	1	PI	x
		12,00	Zelený Jiří, Drouhaveč	2	MS,HE	x
		13,00	Kubal Radek, Albrechtice	5	LI	x
		14,00	Kubal Petr, Podmokly	2	MS	x
		15,00	AGRO Jiním,a.s.	2	LI	x
		15,00	Agrochyt s.r.o.Mohelno	1	CH	x
		16,00	Pecka Vladimír,Libětice	1	MS	x
Úterý	28.4.2020	8,00	Valenta Petr, Budyně	2	MS	x
		9,00	OPB Horní Dubňany	45	CH,AA	hodinu po skončení ZV
		9,00	Krejcar David, Těšínov	1	SA	x
		9,30	Sobolík Martin, Krč	1	SA	x
		10,00	Novotný Václav, Ing., Čičenice	1	UU	x
		11,00	ZD Selibov	1	LI	x
		12,00	Placanda Jakub, Křenovice	7	MS	x
		14,00	Sedlák František, Hrůtov	1	LI	x
		15,00	Tájek Jaroslav, Zvíkov	4	CH	x
		16,00	Hatlák V.ing.,Meziboří	7	CH	x
Středa	29.4.2020	9,00	OPB Todně - Březí	21	LI,BA	hodinu po skončení ZV
		13,00	Fousková Jitka, Nesměň	1	LI	x
		14,00	Řehout Martin, Besednice	2	CH	x
		15,00	Šedivý Jan,Smrhov	3	MS	x
		15,00	Opekar Jan,Chodeč	1	AA	x

Čtvrtek	30.4.2020	9,00	OPB Osík	46	<i>MS,BA,AA,BB,BM,HE,PP,SA</i>	<i>hodinu po skončení ZV</i>
Pátek	1.5.2020	x	<i>svátek</i>	x	x	x
Sobota	2.5.2020	10,00	Karsít Agro,a.s.Dubenec	7	<i>CH</i>	x
		12,00	Zuzánek J.,ing,Bernartice	6	<i>CH</i>	x
Neděle	3.5.2020	x	x	x	x	x
Pondělí	4.5.2020	9,00	Vondrušková Věra, Protivec	2	<i>SA</i>	x
		9,00	Vaniček Josef,Hojovice	3	<i>AA</i>	x
		9,30	Hodina František, Ing., Záblatí	7	<i>LI,MS</i>	x
		10,00	Prima Energo s.r.o.	2	<i>MS</i>	x
		11,00	Kofroň Jan, Ing.,Radhostice	14	<i>AA</i>	x
		11,00	P.F.B.TRANSPORT, spol.s r.o.,Heřmaneč	2	<i>HE</i>	x
		13,00	TEGRO s.r.o.,Těšenov	11	<i>AA</i>	x
		15,00	Šašek Vladimír,ing.,Rantířov	11	<i>AA</i>	x
Úterý	5.5.2020	10,00	Hodboď Gustav,Libštát	2	<i>GS</i>	x
		12,00	Montážně obchodní firma s.r.o.,B.Mlýn	3	<i>GS,LI,UU</i>	x

* začátky ZV u chovatelů jsou orientační

895



Vysvětlivky ke zkratkám ve jménech v katalogu :

ET	- býček narozen po embryotrasferu
RED	- zbarvení red angus
P,V	- bezrohý / volný roh (* - testováno testem DNA)
PP	- bezrohý – homozygot (stanoveno testem DNA)
R	- rohatý (* - testováno testem DNA)
+/+ ,WT/WT	- nepřenáší alelu způsobujícími dvojí osvalení (GS, AA)
MH/+	- heterozygot s jednou alelou podmiňující dvojí osvalení (GS)
MH/MH	- homozygot - obě alely podmiňující dvojí osvalení (GS – oddíl „B“ PK)
Porodní hmot (nar)	- u plemene AA,BA,HE,CH,MS,LI způsob zjišťování porodní hmotnosti v chovu * * * - váženo při narození , * * - odhadováno , * - nesledováno

U matek plemene BA

Třída	Výška kříž (cm)	Hmotnost (kg)	RPH přímý efekt	RPH mat. efekt	RPH osvalení
SE	147 a více	800 a více	105 a vic	103 a vic	103 a vic
EC	147 a více	800 a více	105 a vic	pod 103	103 a vic
EM	147 a více	800 a více	pod 105	103 a vic	pod 103
CM	pod 147	pod 800	105 a vic	103 a vic	103 a vic
C1	pod 147	pod 800	105 a vic	pod 103	103 a vic
M1	pod 147	pod 800	pod 105	103 a vic	pod 103

Popisky grafu úrovně plemenných hodnot

Jednotlivé plemenné hodnoty jsou rozděleny do pásem na základě výpočtu kvantilu normálního rozložení, které udávají, jak si konkrétní jedinec stojí v porovnání s průměrem populace plemenných býčků odchovaných v období 2014 – 2019.

pásma	Pozice býka v rámci populace	zkratka	Popis údaje v grafu
10	býk patří hodnotou RPH do 10 % nejlepších býků v daném ukazateli	<i>RphT</i>	RPH pro přírůstek v testu
9	býk patří hodnotou RPH do 20 % nejlepších býků v daném ukazateli	<i>RphN</i>	RPH pro životní přírůstek
8	býk patří hodnotou RPH do 30 % nejlepších býků v daném ukazateli	<i>RpPP</i>	RPH pro přímý efekt porody
7	býk patří hodnotou RPH do 40 % nejlepších býků v daném ukazateli	<i>RpRU</i>	RPH pro přímý efekt růst
6	býk patří hodnotou RPH do 50 % nejlepších býků v daném ukazateli	<i>MatPP</i>	RPH pro maternální efekt porody
5	býk patří hodnotou RPH do průměru býků v daném ukazateli	<i>MatRU</i>	RPH pro maternální efekt růst
4	býk patří hodnotou RPH do 60 % nejlepších býků v daném ukazateli	<i>phTR</i>	RPH pro lineární hodnocení těl. rámec
3	býk patří hodnotou RPH do 70 % nejlepších býků v daném ukazateli	<i>phKT</i>	RPH pro lineární hodnocení kap. těla
2	býk patří hodnotou RPH do 80 % nejlepších býků v daném ukazateli	<i>phOS</i>	RPH pro lineární hodnocení osvalení
1	býk patří hodnotou RPH do 90 % nejlepších býků v daném ukazateli	<i>phUT</i>	RPH pro lineární hodnocení užit. typ

Hlavní selekční kritéria pro výběr do plemenitby na OPB a odchovu u chovatele

Hlavním selekčním kritériem bude pouze lineární hodnocení při základním výběru.

Důvody vyřazení před základním výběrem

- hodnocení tělesného rámce (1,2,3 body dle parametrů daného plemene)
- hodnocení bodů za hmotnost (1,2,3 body dle parametrů daného plemene)
- nepředvedení býka k základnímu výběru na ohlávce nebo na vodící tyči
- na základě rozhodnutí majitele býka o jeho vyřazení
- zdravotní důvody (displazie varlat, apod.)

Důvody vyřazení při základním výběrem

- hodnocení délky těla (1,2,3 body dle parametrů daného plemene)
- hodnocení ukazatelů kapacity těla (1,2,3 body dle parametrů daného plemene)
- hodnocení ukazatelů osvalení (1,2,3 body dle parametrů daného plemene)
- hodnocení užitkového typu (1,2,3 body dle parametrů daného plemene)
- závažné vady exteriéru při základním výběru
- neodpovídající funkčnost končetin při základním výběru
- zdravotní důvody (displazie varlat, apod.)

Reklamační řád pro základní výběry býků

Majitel odchovávaného býčka má právo podat reklamaci proti rozhodnutí výběrové komise (ČSCHMS). Tato reklamační může mít písemnou nebo ústní formu. Předmětem reklamační může být pouze konečný výsledek výběru (vybrán, odročen, vyřazen), nikoliv nesouhlas s bodovým hodnocením daného býka. Po skončení základního výběru býků vyzve předseda výběrové komise, nebo příslušný inspektor k podání případných protestů (reklamací). Reklamační se podává písemně (emilem) nejpozději následující den po provedení výběru a to řediteli svazu, řediteli PK a členům výběrové komise (bonitérovi), která hodnocení provedla. Jménem majitele býka může jednat také zástupce odchovny plemenných býků (OPB). V případě neshody mezi verdiktem výběrové komise a majitelem býka je býk odročen a bude proveden nový základní výběr. Provedení nového základního výběru je podmíněno složením kauce 5000 Kč za každého reklamovaného býka. Kauce se skládá na účet ČSCHMS nejpozději do 10-ti kalendářních dnů ode dne provedení základního výběru. V případě, že nebudou peníze připsány na účet v daném termínu, platí původní verdikt výběrové komise a reklamační se dále neřeší. Nový základní výběr se uskuteční do 30-ti dnů od sporného výběru na místě, kde byla podána reklamační, pokud se obě strany nedohodnou jinak. Většinové složení komise nesmí být totožné se složením komise, která vynesla sporný verdikt. O složení nové komise rozhoduje Rada PK daného plemene po dohodě s ČSCHMS. O závěru nového základního výběru je sepsán nový výběrový protokol. Proti tomuto rozhodnutí se již nelze dále odvolat. V případě, že je potvrzeno původní rozhodnutí výběrové komise, propadá kauce ve prospěch ČSCHMS, v opačném případě se vrací majiteli býka do 10-ti kalendářních dnů od provedení nového základního výběru. Náklady spojené s novým základním výběrem (zejména cestovné členů výběrové komise, případně oprávněné nároky spojené s odměnou za odvedenou práci) nese strana, která při svém rozhodnutí či jednání nebyla v právu. Tyto náklady jsou zúčtovány na základě vystavené faktury zaslané druhé straně nejpozději do 14 dnů od provedení opakovaného základního výběru. V každém případě se o reklamační vede písemný zápis. Rozhodnutí výběrové komise se váže ke konkrétnímu zvířeti v konkrétním čase a není možno se na něj odvolávat v případných následných sporech.

Schváleno výborem ČSCHMS dne 21.3.2006 v Hradištku pod Medníkem, změny schváleny 24.7.2019 Grémiem předsedů rad plemenných knih v Hradištku pod Medníkem. Vstupuje v platnost dnem schválení.



<u>Sekretariát:</u> ČSCHMS Praha Těšnov 17 11705 Praha 1 Mobil : +420 724 007 860 Telefon : +420 221 812 865 E-mail : info@cschms.cz	<u>Ředitel PK</u> Kopecký Jan Osík 201 569 67 Osík u Litomyšle Mobil : +420 724 007 862 Telefon : +420 461 612 809 E-mail : kopecky@cschms.cz	<u>Adresa PK</u> Honová Nina Osvoboditelů 35/9 410 02 Lovosice Mobil : +420 724 073 641 E-mail : honova@cschms.cz
--	--	--

Číslo : 993396 032 CZ FUZBEK OD BÍLÉHO DOMU PP Číslo katalogu 1
 Dat.nar. : 10.03.2019 Plemeno : S100 Masný simentál
 Chovatel : Zatloukal Jan, Velké Dvorce
 Majitel : Zatloukal Jan, Velké Dvorce

OOO ZSI 821 SNAEBUM CAMPARI PP 27907-00717
 OO ZMS 280 KLITGÅRDENS EMIL P 69488-00073
 MOO 6948800053 DK KLITGÅRDENS CHARLOTTA P 69488-00053

O TEC ZMS 264 LYKKE ICEMAN P 41344-00507
 OMO 269 502 SLIEVENAGH FANTASTIC M042510
 MO 4134400374 DK LYKKE CADETT R 41344-00374
 MMO 4134400326 DK LYKKE VANESSA P 41344-00326

OOM ZSI 568 LYKKE DIXIE PP 41344-00399
 OM ZSI 928 UZBEK Z MALEŠIC P 410000771015031
 MOM 222030 921 CZ P 263000222030921

MA 498586 932 CZ /1 ot CILKA OD BÍLÉHO DOMU P 164000498586932
 OMM ZSI 059 UBBERUDGARD ISAK 83552-0063
 MM 64846 932 CZ P 164000064846932
 MMM 9535 617 CZ R 164617009535

Vl.užit:nar: 45 *** kg ve 120d: 188 kg 210d: 323 kg 365d: 630 kg / kříž: 133 cm
 Přírustek v testu : 2050 g / 102 přírustek od narození: 1593 g / 98 šourek 40 cm
 Věk při ZV 404 dní aktuálně k 27.03.20 hmotnost: 655 kg výška v kříži: 136 cm

PLEMENNÉ HODNOTY										LINEARNÍ HODNOCENÍ								
	pp	ru	pp	ru	TR	KT	OS	UT		Hmot	kříž	TR	KT	OS	UT	CE		
BÝK	PE	85	106	ME	96	98	91	98	102	99								
MATKA	PE	89	90	ME	108	104	91	85	87	86	651	/	148	22	17	17	6	62
O TEC	PE	79	118	ME	81	94	111	113	114	115	843	/	150	29	24	25	8	86

HODNOCEN: TR 6 / /10 KT / / OS / / UT Výsledek:

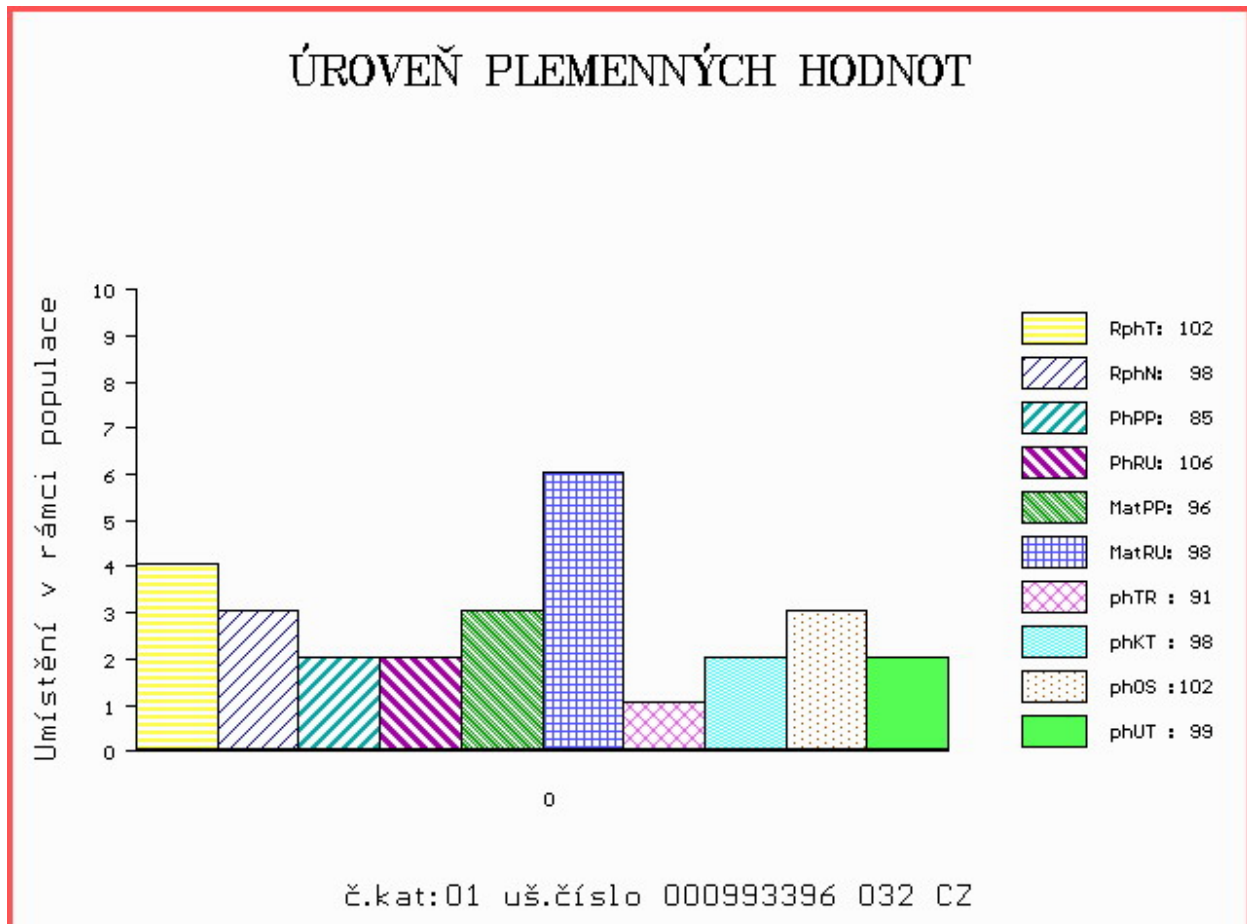

Číslo : 993506 032 CZ FIKOTA OD BÍLÉHO DOMU P* Číslo katalogu 2
 Dat.nar. : 16.03.2019 Plemeno : S100 Masný simentál
 Chovatel : Zatloukal Jan, Velké Dvorce
 Majitel : Zatloukal Jan, Velké Dvorce

OOO 269 502 SLIEVENAGH FANTASTIC M042510
 OO ZSI 390 LYKKE ATLANTIS P 41344-00347
 MOO 4134400294 DK LYKKE ULUPULU P 41344-00294

OTEC ZSI 927 UCKER Z MALEŠIC P 410000771014031
 OMO 271 390 GINGER PP 14.026 88553
 MO 1403229349 DE PP 14.032 29349
 MMO 1402365040 DE GUDRUN P 14.023 65040

OOM ZSI 263 LÍN VODŇANSKÝ P 145031021381
 OM ZSI 547 PRODAVAČ OD BÍLÉHO DOMU P 164000572208032
 MOM 4005 617 CZ VESTERVANG JULIE 67384-0119

MA 397156 932 CZ /4 ot P 164000397156932
 OMM SIP 492 MINCE OD BÍLÉHO DOMU R 164000067860032
 MM 136824 932 CZ R 164000136824932
 MMM 107202 310 CZ P 164310107202

Vl.užit:nar: 47 *** kg ve 120d: 205 kg 210d: 361 kg 365d: 654 kg / kříž: 140 cm
 Přírustek v testu : 1983 g / 106 přírustek od narození: 1671 g / 108 šourek 42 cm
 Věk při ZV 398 dní aktuálně k 27.03.20 hmotnost: 677 kg výška v kříži: 140 cm

PLEMENNÉ HODNOTY										LINEARNÍ HODNOCENÍ						
	pp	ru	pp	ru	TR	KT	OS	UT		Hmot	kříž	TR	KT	OS	UT	CE
BÝK	PE	88	114	ME	115	95	108	112	111	111						
MATKA	PE	85	111	ME	105	98	110	111	110	111	728	146	27	20	20	8 75
OTEC	PE	97	118	ME	117	89	109	114	114	113	688	144	27	21	21	7 76

HODNOCEN: TR 8 / /10 KT / / OS / / UT Výsledek:

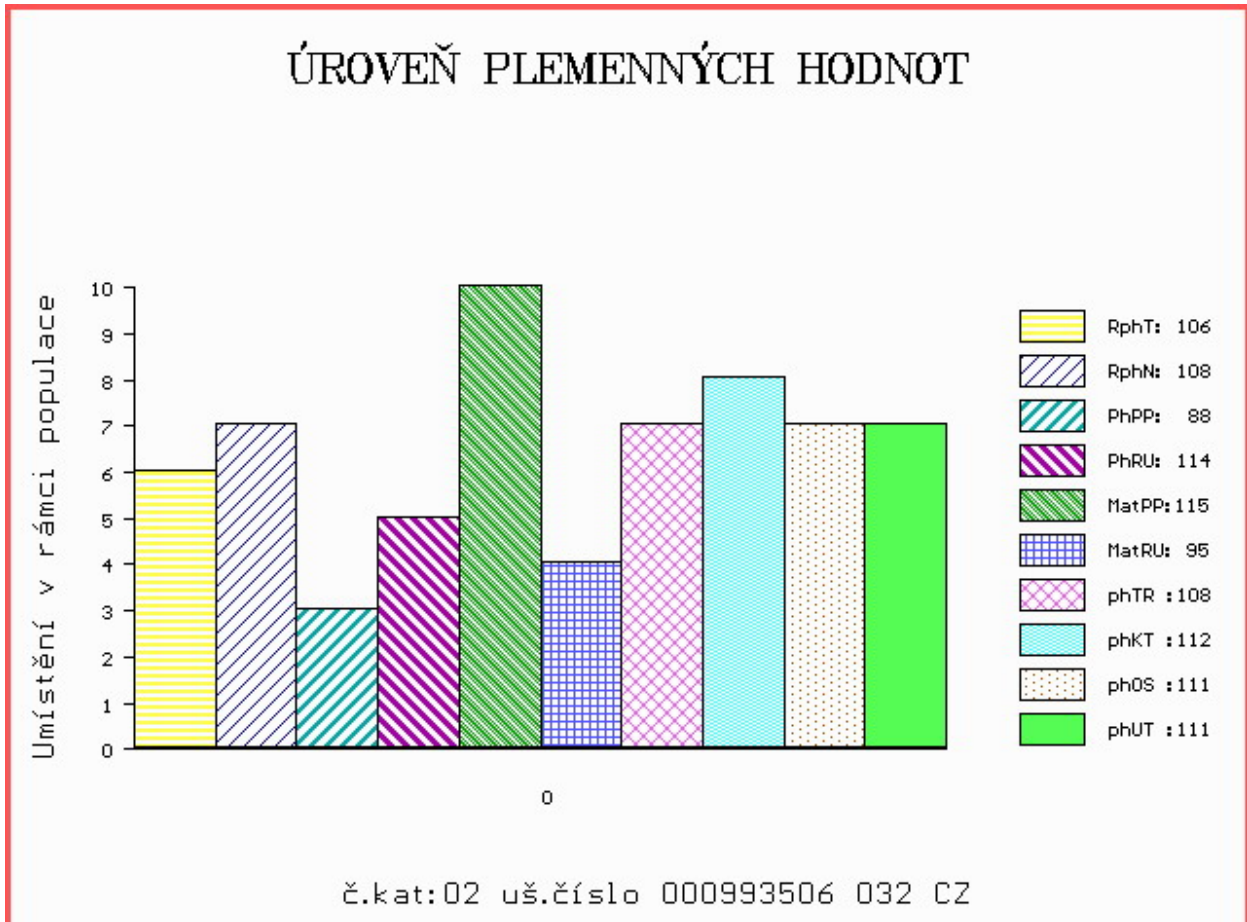

Číslo : 993410 032 CZ FUBER OD BÍLÉHO DOMU PP Číslo katalogu 3
 Dat.nar. : 21.03.2019 Plemeno : S100 Masný simentál
 Chovatel : Zatloukal Jan, Velké Dvorce
 Majitel : Zatloukal Jan, Velké Dvorce

OOO ZSI 821 SNAEBUM CAMPARI PP 27907-00717
 OO ZMS 280 KLITGÅRDENS EMIL P 69488-00073
 MOO 6948800053 DK KLITGÅRDENS CHARLOTTA P 69488-00053

OTEC ZMS 264 LYKKE ICEMAN P 41344-00507

OMO 269 502 SLIEVENAGH FANTASTIC M042510
 MO 4134400374 DK LYKKE CADETT R 41344-00374
 MMO 4134400326 DK LYKKE VANESSA P 41344-00326

OOM ZSI 592 LANGMOSE DON JUAN P 87201-00135
 OM ZSI 903 UBER OD BÍLÉHO DOMU P 164000692720032
 MOM 64846 932 CZ P 164000064846932

MA 498615 932 CZ /1 ot CARIE OD BÍLÉHO DOMU P 164000498615932

OMM ZSI 178 JIŘÍK VODŇANSKÝ P 145287117144
 MM 64878 932 CZ MARIE OD BÍLÉHO DOMU P 164000064878932
 MMM 107237 310 CZ IVANA OD BÍLÉHO DOMU P 164000107237310

Vl.užit:nar: 46 *** kg ve 120d: 188 kg 210d: 340 kg 365d: 612 kg / kříž: 142 cm
 Přírustek v testu : 1808 g / 95 přírustek od narození: 1554 g / 95 šourek 40 cm
 Věk při ZV 393 dní aktuálně k 27.03.20 hmotnost: 624 kg výška v kříži: 142 cm

PLEMENNÉ HODNOTY

LINEARNÍ HODNOCENÍ

	pp	ru	ME	pp	ru	TR	KT	OS	UT	Hmot	kříž	TR	KT	OS	UT	CE	
BÝK	PE	86	108	ME	88	98	102	104	106	106							
MATKA	PE	94	101	ME	90	101	95	99	102	100	628	142	20	19	18	7	64
OTEC	PE	79	118	ME	81	94	111	113	114	115	843	150	29	24	25	8	86

HODNOCEN: TR 9 / /10 KT / / OS / / UT Výsledek:

ÚROVEŇ PLEMENNÝCH HODNOT

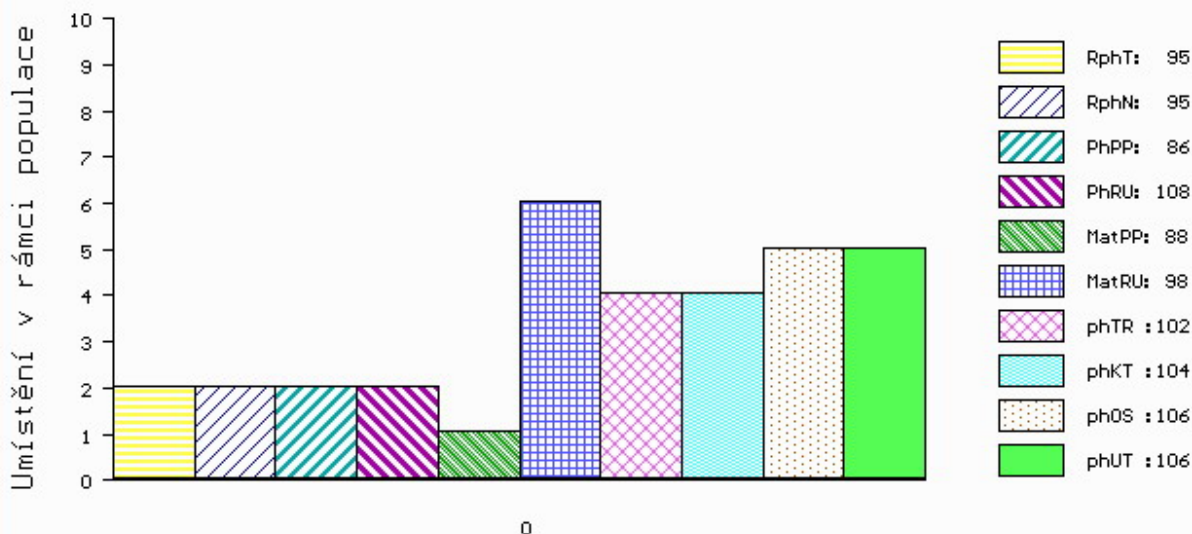

č.kat:03 uš.číslo 000993410 032 CZ

Číslo : 993412 032 CZ **FILDA OD BÍLÉHO DOMU P*** Číslo katalogu 4
 Dat.nar. : 22.03.2019 Plemeno : S100 Masný simentál
 Chovatel : Zatloukal Jan, Velké Dvorce
 Majitel : Zatloukal Jan, Velké Dvorce

OOO ZSI 821 SNAEBUM CAMPARI PP 27907-00717
 OO ZMS 280 KLITGÅRDENS EMIL P 69488-00073
 MOO 6948800053 DK KLITGÅRDENS CHARLOTTA P 69488-00053

O TEC ZMS 264 LYKKE ICEMAN P 41344-00507
 OMO 269 502 SLIEVENAGH FANTASTIC M042510
 MO 4134400374 DK LYKKE CADETT R 41344-00374
 MMO 4134400326 DK LYKKE VANESSA P 41344-00326

OOM ZSI 568 LYKKE DIXIE PP 41344-00399
 OM ZSI 928 UZBEK Z MALEŠIC P 410000771015031
 MOM 222030 921 CZ P 263000222030921

MA 498609 932 CZ /1 ot CONNIE OD BÍLÉHO DOMU P 164000498609932
 OMM ZSI 260 LEV Z CUNKOVA P 253031000685
 MM 175223 932 CZ R 164000175223932
 MMM 9605 617 CZ P 164617009605

Vl.užit:nar: 49 *** kg ve 120d: 185 kg 210d: 317 kg 365d: 593 kg / kříž: 138 cm
 Přírustek v testu : 1941 g / 105 přírustek od narození: 1496 g / 101 šourek 42 cm
 Věk při ZV 392 dní aktuálně k 27.03.20 hmotnost: 604 kg výška v kříži: 138 cm

PLEMENNÉ HODNOTY										LINEARNÍ HODNOCENÍ							
	pp	ru	ME	pp	ru	TR	KT	OS	UT	Hmot	kříž	TR	KT	OS	UT	CE	
BÝK	PE	70	102	ME	84	100	93	97	99	98							
MATKA	PE	84	96	ME	90	101	105	100	99	101	681	147	23	18	18	7	66
O TEC	PE	79	118	ME	81	94	111	113	114	115	843	150	29	24	25	8	86

HODNOCEN: TR 7 / /10 KT / / OS / / UT Výsledek:

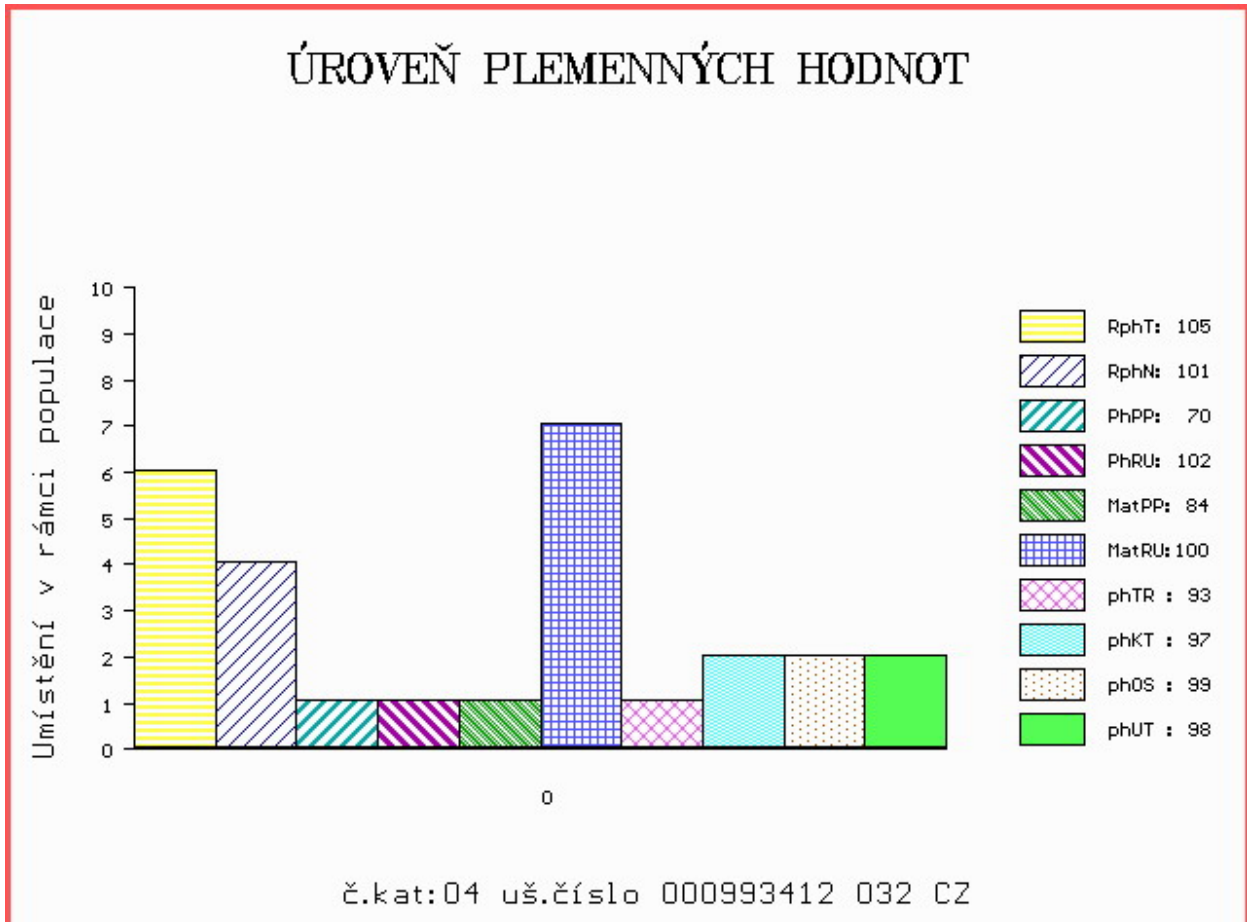

Číslo : 993510 032 CZ FRAJER OD BÍLÉHO DOMU PP Číslo katalogu 5
 Dat.nar. : 23.03.2019 Plemeno : S100 Masný simentál
 Chovatel : Zatloukal Jan, Velké Dvorce
 Majitel : Zatloukal Jan, Velké Dvorce

OOO 269 502 SLIEVENAGH FANTASTIC M042510
 OO ZSI 390 LYKKE ATLANTIS P 41344-00347
 MOO 4134400294 DK LYKKE ULUPULU P 41344-00294

OTEC ZSI 927 UCKER Z MALEŠIC P 410000771014031
 OMO 271 390 GINGER PP 14.026 88553
 MO 1403229349 DE PP 14.032 29349
 MMO 1402365040 DE GUDRUN P 14.023 65040

OOM ZSI 400 HEDETOFT UNITED P 80185-00096
 OM PMS 085 SHERIF Z MALEŠIC V 410000674253031
 MOM 289532 931 CZ P 145000289532931

MA 360597 932 CZ /5 ot R 164000360597932
 OMM ZSI 462 OČKO OD BÍLÉHO DOMU P 164000540677032
 MM 264779 932 CZ R 164000264779932
 MMM 9883 617 CZ R 164617009883

Vl.užit:nar: 43 *** kg ve 120d: 179 kg 210d: 376 kg 365d: 628 kg / kříž: 137 cm
 Přírustek v testu : 1675 g / 105 přírustek od narození: 1603 g / 107 šourek 44 cm
 Věk při ZV 391 dní aktuálně k 27.03.20 hmotnost: 636 kg výška v kříži: 137 cm

PLEMENNÉ HODNOTY										LINEARNÍ HODNOCENÍ						
	pp	ru	pp	ru	TR	KT	OS	UT		Hmot	kříž	TR	KT	OS	UT	CE
BÝK	PE	101	106	ME	109	102	103	111	113	111						
MATKA	PE	103	102	ME	101	108	107	109	109	109	687 /	146	21	17	17	6 61
OTEC	PE	97	118	ME	117	89	109	114	114	113	688 /	144	27	21	21	7 76

HODNOCEN: TR 7 / /10 KT / / OS / / UT Výsledek:

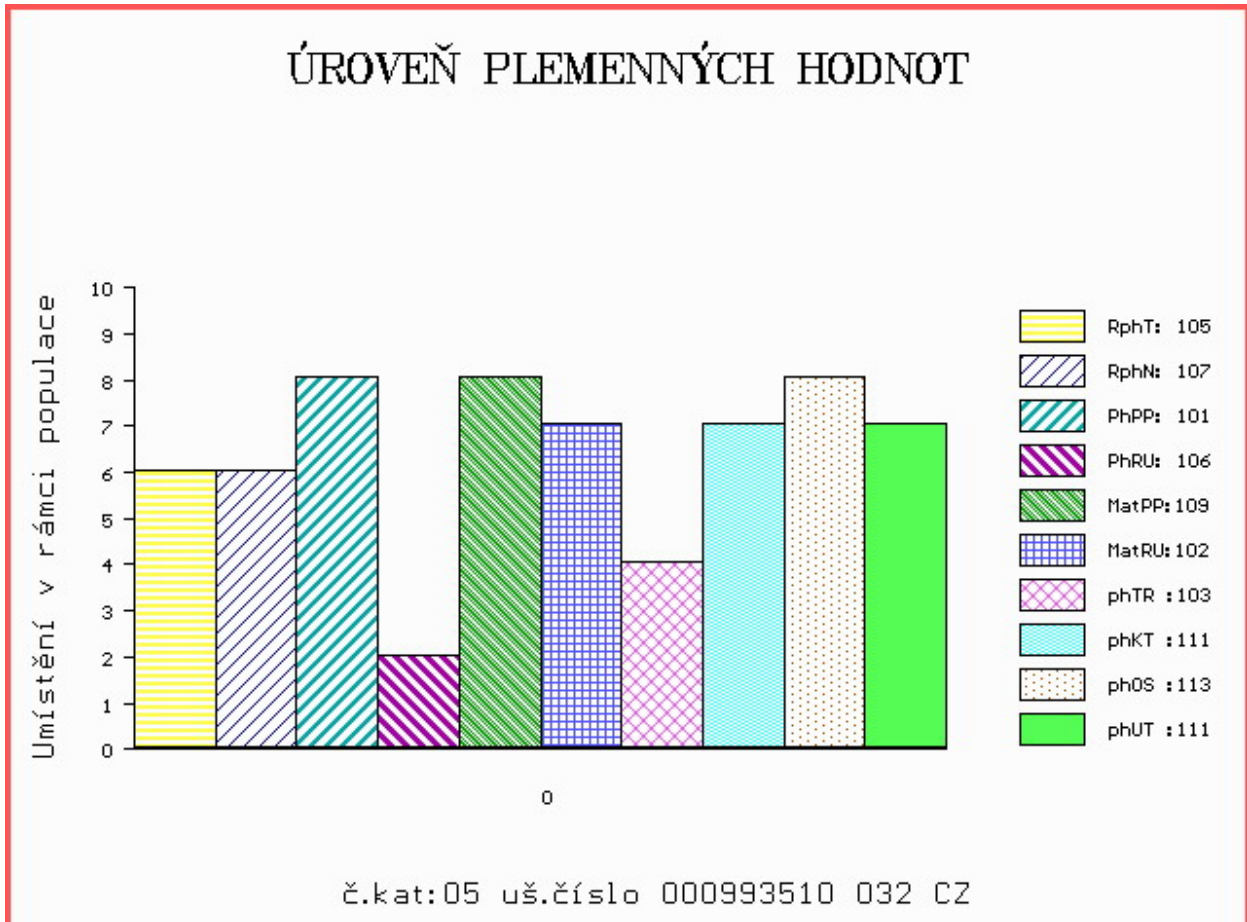

Číslo : 993523 032 CZ FERKO OD BÍLÉHO DOMU P* Číslo katalogu 6
 Dat.nar. : 28.03.2019 Plemeno : S100 Masný simentál
 Chovatel : Zatloukal Jan, Velké Dvorce
 Majitel : Zatloukal Jan, Velké Dvorce

OOO ZSI 821 SNAEBUM CAMPARI PP 27907-00717
 OO ZMS 280 KLITGÅRDENS EMIL P 69488-00073
 MOO 6948800053 DK KLITGÅRDENS CHARLOTTA P 69488-00053

OTEC ZMS 264 LYKKE ICEMAN P 41344-00507

OMO 269 502 SLIEVENAGH FANTASTIC M042510
 MO 4134400374 DK LYKKE CADETT R 41344-00374
 MMO 4134400326 DK LYKKE VANESSA P 41344-00326

OOM ZSI 564 VINGEGAARD COLORADO P 41524-01200
 OM PMS 624 ZABO LEŽNICKÝ R 400000561894041
 MOM 135448 941 CZ EMA LEŽNICKÁ R 400000135448941

MA 498534 932 CZ /1 ot CESSY OD BÍLÉHO DOMU R 164000498534932

OMM ZSI 768 TULLIUS ŠUMAVSKÝ V 158000658203032
 MM 397242 932 CZ R 164000397242932
 MMM 264779 932 CZ R 164000264779932

Vl.užit:nar: 50 *** kg ve 120d: 214 kg 210d: 340 kg 365d: 637 kg / kříž: 143 cm
 Přírustek v testu : 1983 g / 109 přírustek od narození: 1608 g / 112 šourek 38 cm
 Věk při ZV 386 dní aktuálně k 27.03.20 hmotnost: 637 kg výška v kříži: 143 cm

PLEMENNÉ HODNOTY

LINEARNÍ HODNOCENÍ

	pp	ru	ME	pp	ru	TR	KT	OS	UT	Hmot	kříž	TR	KT	OS	UT	CE	
BÝK	PE	68	113	ME	75	103	109	103	102	104							
MATKA	PE	76	116	ME	66	108	112	110	109	110	768	149	27	21	20	7	75
OTEC	PE	79	118	ME	81	94	111	113	114	115	843	150	29	24	25	8	86

HODNOCEN: TR 10 / /10 KT / / OS / / UT Výsledek:

ÚROVEŇ PLEMENNÝCH HODNOT

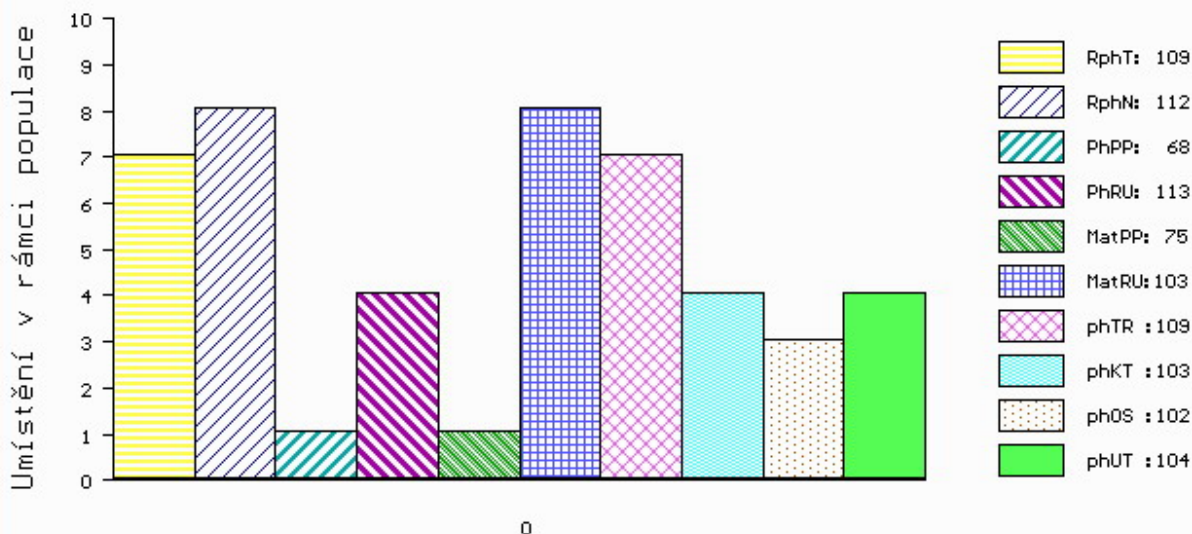

č.kat:06 uš.číslo 000993523 032 CZ

Číslo : 993515 032 CZ FOUSEK OD BÍLÉHO DOMU P* Číslo katalogu 7
 Dat.nar. : 29.03.2019 Plemeno : S100 Masný simentál
 Chovatel : Zatloukal Jan, Velké Dvorce
 Majitel : Zatloukal Jan, Velké Dvorce

OOO 269 502 SLIEVENAGH FANTASTIC M042510
 OO ZSI 390 LYKKE ATLANTIS P 41344-00347
 MOO 4134400294 DK LYKKE ULUPULU P 41344-00294

OTEC ZSI 927 UCKER Z MALEŠIC P 410000771014031
 OMO 271 390 GINGER PP 14.026 88553
 MO 1403229349 DE PP 14.032 29349
 MMO 1402365040 DE GUDRUN P 14.023 65040

OOM ZSI 178 JIŘÍK VODŇANSKÝ P 145287117144
 OM ZSI 313 MOŘIC OD BÍLÉHO DOMU V 164000067879032
 MOM 9527 617 CZ P 164617009527

MA 360623 932 CZ /5 ot R 164000360623932
 OMM SIP 007 IGOR 21876-0114
 MM 136887 932 CZ R 164000136887932
 MMM 1299 617 CZ EVELÍNA OD BÍLÉHO DOMU R 164617001299

Vl.užit:nar: 48 *** kg ve 120d: 205 kg 210d: 383 kg 365d: 656 kg / kříž: 143 cm
 Přírustek v testu : 1816 g / 98 přírustek od narození: 1665 g / 103 šourek 43 cm
 Věk při ZV 385 dní aktuálně k 27.03.20 hmotnost: 654 kg výška v kříži: 143 cm

PLEMENNÉ HODNOTY										LINEARNÍ HODNOCENÍ						
	pp	ru	pp	ru	TR	KT	OS	UT		Hmot	kříž	TR	KT	OS	UT	CE
BÝK	PE	94	111	ME	106	93	104	105	106	105						
MATKA	PE	97	96	ME	91	100	96	94	94	94	626 /	144	20	18	15	5 58
OTEC	PE	97	118	ME	117	89	109	114	114	113	688 /	144	27	21	21	7 76

HODNOCEN: TR 10 / /10 KT / / OS / / UT Výsledek:

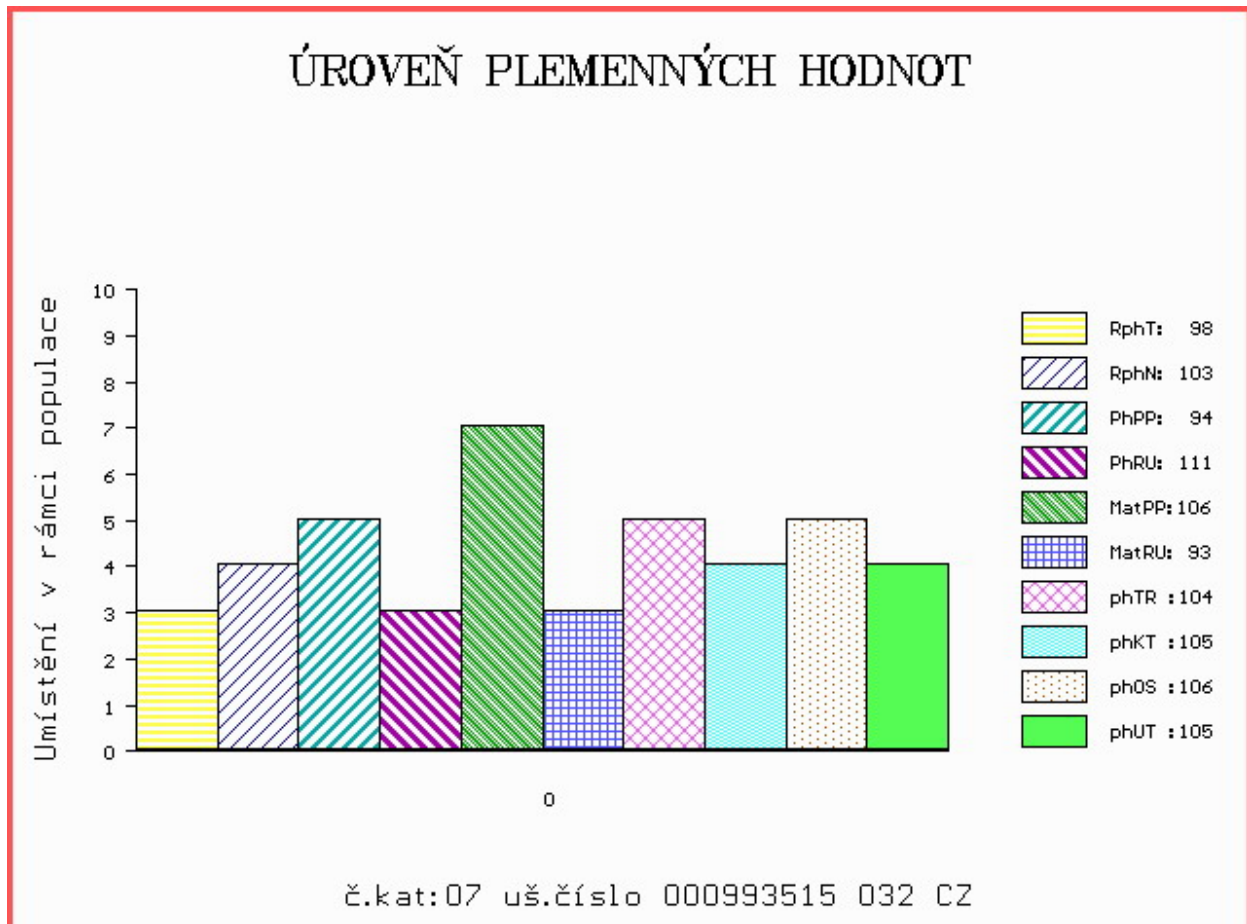

Číslo : 993516 032 CZ FERDA OD BÍLÉHO DOMU P* Číslo katalogu 8
 Dat.nar. : 29.03.2019 Plemeno : S100 Masný simentál
 Chovatel : Zatloukal Jan, Velké Dvorce
 Majitel : Zatloukal Jan, Velké Dvorce

OOO 269 502 SLIEVENAGH FANTASTIC M042510
 OO ZSI 390 LYKKE ATLANTIS P 41344-00347
 MOO 4134400294 DK LYKKE ULUPULU P 41344-00294

Otec ZSI 927 UCKER Z MALEŠIC P 410000771014031

OMO 271 390 GINGER PP 14.026 88553
 MO 1403229349 DE PP 14.032 29349
 MMO 1402365040 DE GUDRUN P 14.023 65040

OOM ZSI 016 BJERGSKOV HERLUF 48262-0290
 OM ZSI 114 CHOTEK P 164390040303
 MOM 4038 617 CZ PORSGARD JANE 21962-0460

MA 456574 932 CZ /2 ot P 164000456574932

OMM ZSI 313 MOŘIC OD BÍLÉHO DOMU V 164000067879032
 MM 360638 932 CZ P 164000360638932
 MMM 231634 932 CZ P 164000231634932

Vl.užit:nar: 40 *** kg ve 120d: 202 kg 210d: 363 kg 365d: 609 kg / kříž: 137 cm
 Přírustek v testu : 1691 g / 99 přírustek od narození: 1558 g / 102 šourek 41 cm
 Věk při ZV 385 dní aktuálně k 27.03.20 hmotnost: 607 kg výška v kříži: 137 cm

PLEMENNÉ HODNOTY

LINEARNÍ HODNOCENÍ

	pp	ru	pp	ru	TR	KT	OS	UT	Hmot	kříž	TR	KT	OS	UT	CE		
BÝK	PE	107	111	ME	102	95	98	104	105	103							
MATKA	PE	104	106	ME	89	98	95	102	103	100	639	142	19	17	16	6	58
Otec	PE	97	118	ME	117	89	109	114	114	113	688	144	27	21	21	7	76

HODNOCEN: TR 7 / /10 KT / / OS / / UT Výsledek:

ÚROVEŇ PLEMENNÝCH HODNOT

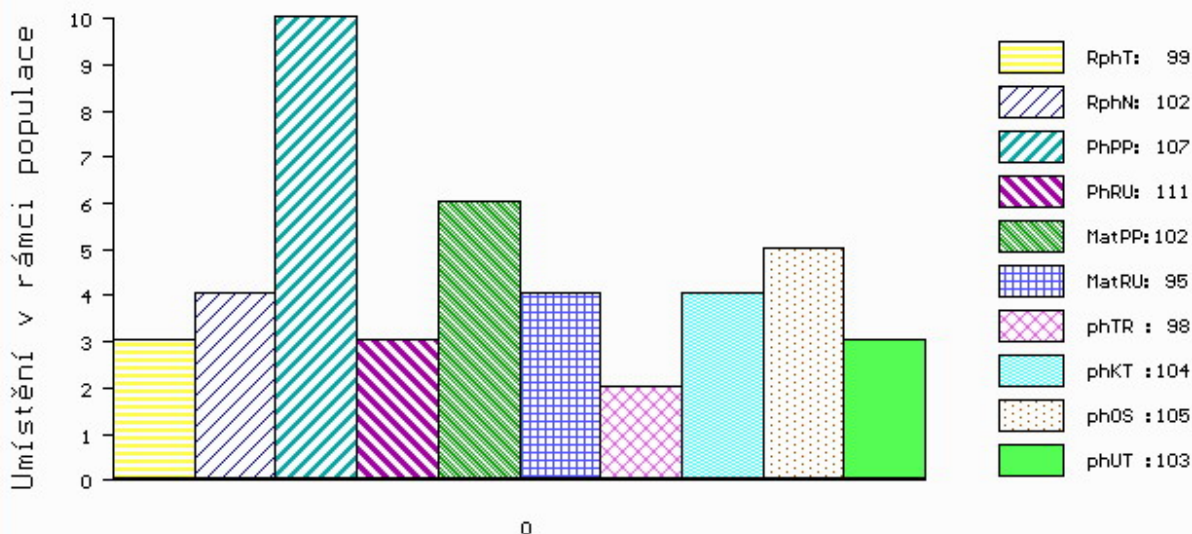

č.kat:08 uš.číslo 000993516 032 CZ

Číslo : 993518 032 CZ FRODO OD BÍLÉHO DOMU P* Číslo katalogu 9
 Dat.nar. : 30.03.2019 Plemeno : S100 Masný simentál
 Chovatel : Zatloukal Jan, Velké Dvorce
 Majitel : Zatloukal Jan, Velké Dvorce

OOO 269 502 SLIEVENAGH FANTASTIC M042510
 OO ZSI 390 LYKKE ATLANTIS P 41344-00347
 MOO 4134400294 DK LYKKE ULUPULU P 41344-00294

OTEC ZSI 927 UCKER Z MALEŠIC P 410000771014031
 OMO 271 390 GINGER PP 14.026 88553
 MO 1403229349 DE PP 14.032 29349
 MMO 1402365040 DE GUDRUN P 14.023 65040

OOM ZSI 352 NÁRODNÍ VÍTEŽ VODŇANSKÝ P 145000182450031
 OM ZSI 599 REJNOK OD BÍLÉHO DOMU P 164000540733032
 MOM 107250 310 CZ P 164000107250310

MA 360624 932 CZ /5 ot R 164000360624932
 OMM ZSI 313 MOŘIC OD BÍLÉHO DOMU V 164000067879032
 MM 231684 932 CZ P 164000231684932
 MMM 106301 310 CZ P 164000106301310

Vl.užit:nar: 44 *** kg ve 120d: 236 kg 210d: 414 kg 365d: 732 kg / kříž: 145 cm
 Přírustek v testu : 2216 g / 111 přírustek od narození: 1884 g / 120 šourek 41 cm
 Věk při ZV 384 dní aktuálně k 27.03.20 hmotnost: 728 kg výška v kříži: 145 cm

PLEMENNÉ HODNOTY										LINEARNÍ HODNOCENÍ							
	pp	ru	pp	ru	TR	KT	OS	UT		Hmot	kříž	TR	KT	OS	UT	CE	
BÝK	PE	99	122	ME	101	90	108	118	120	117							
MATKA	PE	98	116	ME	84	98	111	124	126	123	682	148	24	20	17	6	67
OTEC	PE	97	118	ME	117	89	109	114	114	113	688	144	27	21	21	7	76

HODNOCEN: TR 10 / /10 KT / / OS / / UT Výsledek:

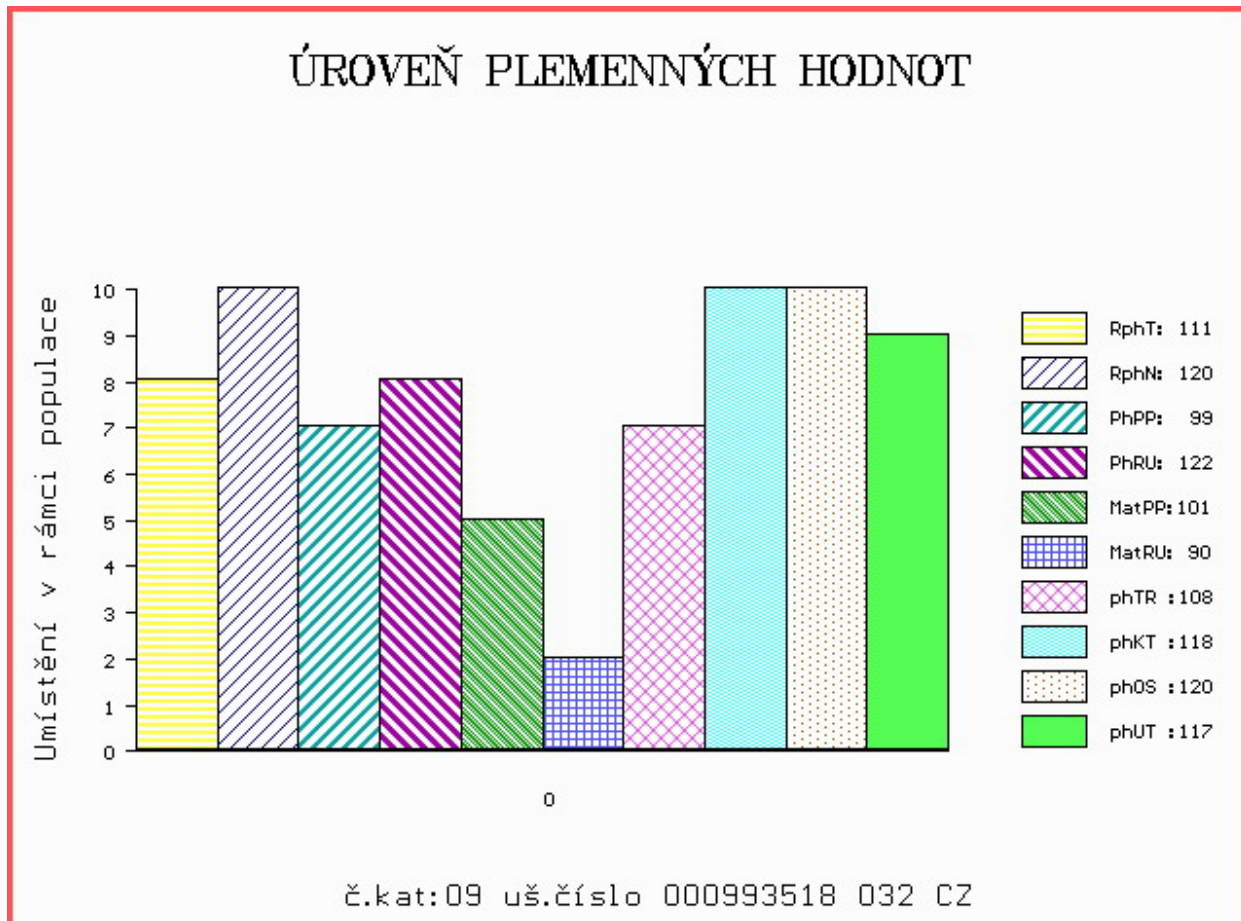

Číslo : 993519 032 CZ FISKO OD BÍLÉHO DOMU V* Číslo katalogu 10
 Dat.nar. : 31.03.2019 Plemeno : S100 Masný simentál
 Chovatel : Zatloukal Jan, Velké Dvorce
 Majitel : Zatloukal Jan, Velké Dvorce

OOO ZSI 807 CURAHEEN TYSON ET R 171059840126
 OO ZMS 201 ZENTRUM VODŇANSKÝ P 145000836371031
 MOO 181049 931 CZ NORMA VODŇANSKÁ P 145000181049931

OTEC ISI 040 DISKO MĚCHOLUPSKÝ V 427000894472032
 OMO ZSI 767 THOMAS Z LEŽNICE P 340000539417041
 MO 380479 932 CZ P 427000380479932
 MMO 129846 942 CZ P 061000129846942

OOM ZSI 260 LEV Z CUNKOVA P 253031000685
 OM ZSI 462 OČKO OD BÍLÉHO DOMU P 164000540677032
 MOM 4052 617 CZ TOFTLUND JUDI 69418-0071

MA 397287 932 CZ /3 ot P 164000397287932
 OMM ZSI 178 JIŘÍK VODŇANSKÝ P 145287117144
 MM 175203 932 CZ P 164000175203932
 MMM 8631 370 CZ P 164370008631

Vl.užit:nar: 56 *** kg ve 120d: 186 kg 210d: 409 kg 365d: 704 kg / kříž: 148 cm
 Přírustek v testu : 2250 g / 119 přírustek od narození: 1773 g / 118 šourek 43 cm
 Věk při ZV 383 dní aktuálně k 27.03.20 hmotnost: 698 kg výška v kříži: 148 cm

PLEMENNÉ HODNOTY

LINEARNÍ HODNOCENÍ

	pp	ru	ME	pp	ru	TR	KT	OS	UT	Hmot	kříž	TR	KT	OS	UT	CE	
BÝK	PE	61	110	ME	87	107	110	107	107	109							
MATKA	PE	87	94	ME	78	111	101	95	95	97	748	148	25	19	20	7	71
OTEC	PE	71	122	ME	88	102	111	121	125	124	754	143	25	23	24	8	80

HODNOCEN: TR 10 / /10 KT / / OS / / UT Výsledek:

ÚROVEŇ PLEMENNÝCH HODNOT

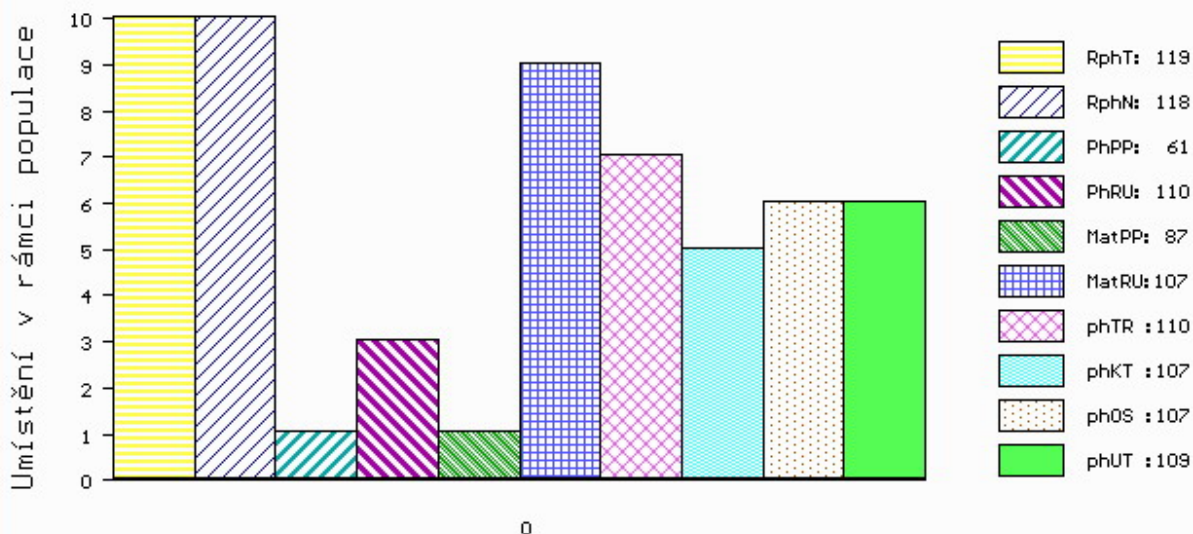

č.kat:10 uš.číslo 000993519 032 CZ

Číslo : 993401 032 CZ FALKO OD BÍLÉHO DOMU R* Číslo katalogu 11
 Dat.nar. : 15.03.2019 Plemeno : T100 Charolais
 Chovatel : Zatloukal Jan, Velké Dvorce
 Majitel : Zatloukal Jan, Velké Dvorce

OOO 270 150 UNESCO 8918953402
 OO ZTI 175 BAVAROIS 8918955556
 MOO 8997105043 FR NORVEGE RR4S 8997105043

Otec ZIT 083 ULMA Z DUBU 041000557296051

OMO ZCH 516 MAGENTA 4296105603
 MO 128422 951 CZ 041000128422951
 MMO 101963 405 CZ 041405101963

OOM ZCH 648 KARGO 018487107969
 OM ZTP 180 OŘECH OD BÍLÉHO DOMU 164000540666032
 MOM 8562 370 CZ 164370008562

MA 397180 932 CZ /3 ot 164000397180932

OMM ZCH 948 AMIRAL 0311915343
 MM 231627 932 CZ 164000231627932
 MMM 667 417 CZ 164417000667

Vl.užit:nar: 40 *** kg ve 120d: 220 kg 210d: 355 kg 365d: 620 kg / kříž: 139 cm
 Přírustek v testu : 1833 g / 103 přírustek od narození: 1593 g / 108 šourek 42 cm
 Věk při ZV 399 dní aktuálně k 27.03.20 hmotnost: 642 kg výška v kříži: 139 cm

PLEMENNÉ HODNOTY

LINEARNÍ HODNOCENÍ

	pp	ru	ME	pp	ru	TR	KT	OS	UT	Hmot	kříž	TR	KT	OS	UT	CE
BÝK	PE	104	122	ME	99	95	115	111	109	113						
MATKA	PE	100	107	ME	94	102	90	93	94	93	660 /	145	21	20	17	6 64
Otec	PE	107	109	ME	104	100	111	112	110	114	741 /	142	28	22	21	8 79

HODNOCEN: TR 9 / /10 KT / / OS / / UT Výsledek:

ÚROVEŇ PLEMENNÝCH HODNOT

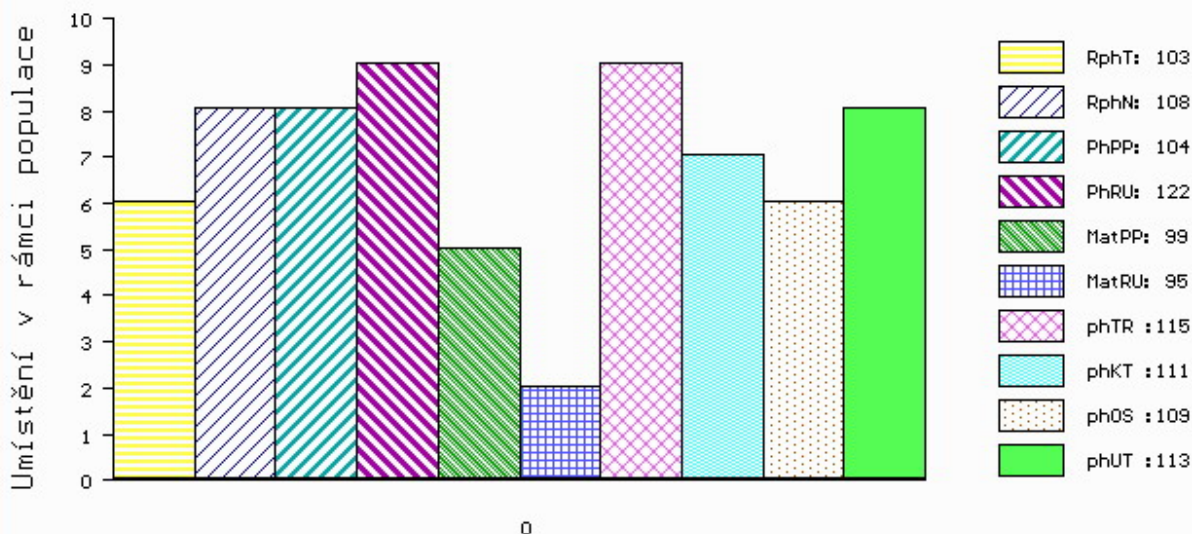

č.kat:11 uš.číslo 000993401 032 CZ

Číslo : 993406 032 CZ FRISKO OD BÍLÉHO DOMU Číslo katalogu 12
 Dat.nar. : 19.03.2019 Plemeno : T100 Charolais
 Chovatel : Zatloukal Jan, Velké Dvorce
 Majitel : Zatloukal Jan, Velké Dvorce

OOO ZTI 249 AVAL 7121525668
 OO ZIT 282 VELEK Z TÝNIŠTĚ 411000551939041
 MOO 800111373 FR URSULA 0800111373

Otec ZIT 975 BOLEK Z ČISTÉ 369000580042041

OMO CHP 705 TAQUIN 7121042409
 MO 108212 941 CZ 369000108212941
 MMO 112699 506 CZ 029506112699

OOM 268 714 NECTARGERC 0397107142
 OM ZTI 554 UTOPIQUE 3533581663
 MOM 3598057406 FR OCEANIE 3598057406

MA 456587 932 CZ /2 ot 164000456587932

OMM ZTI 302 OSPALEC SU 062000508557041
 MM 360521 932 CZ 164000360521932
 MMM 7086 417 CZ 164417007086

Vl.užit:nar: 40 *** kg ve 120d: 233 kg 210d: 377 kg 365d: 661 kg / kříž: 141 cm
 Přírustek v testu : 1883 g / 101 přírustek od narození: 1703 g / 108 šourek 40 cm
 Věk při ZV 395 dní aktuálně k 27.03.20 hmotnost: 677 kg výška v kříži: 141 cm

PLEMENNÉ HODNOTY

LINEARNÍ HODNOCENÍ

	pp	ru	pp	ru	TR	KT	OS	UT	Hmot	kříž	TR	KT	OS	UT	CE		
BÝK	PE	101	121	ME	93	107	116	113	110	112							
MATKA	PE	94	122	ME	89	113	115	113	111	114	698	144	22	20	18	7	67
Otec	PE	89	115	ME	102	103	113	121	120	118	689	140	27	23	22	8	80

HODNOCEN: TR 10 / /10 KT / / OS / / UT Výsledek:

ÚROVEŇ PLEMENNÝCH HODNOT

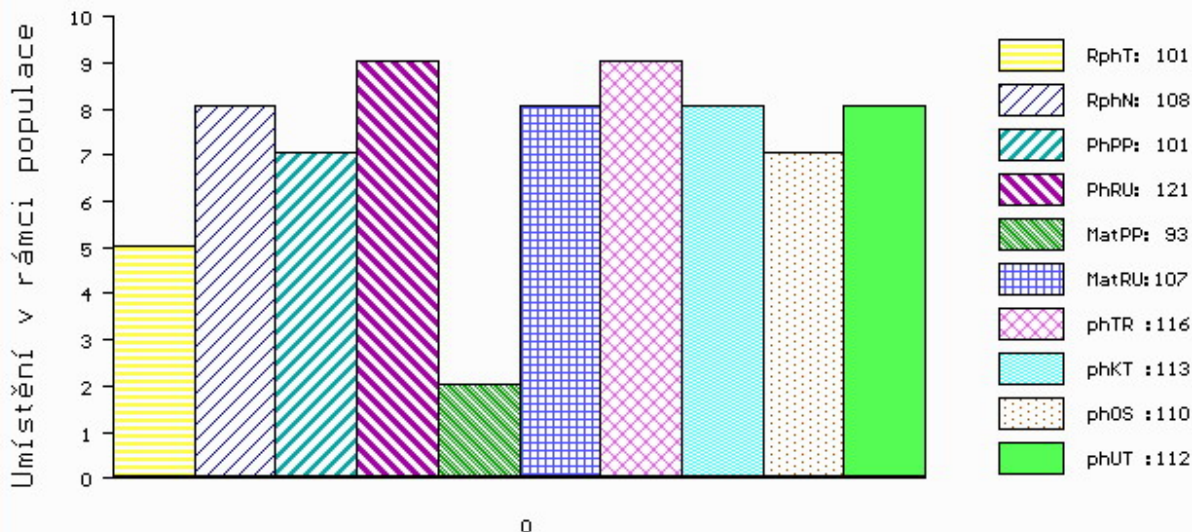

č.kat:12 uš.číslo 000993406 032 CZ

Číslo : 993413 032 CZ FLEK OD BÍLÉHO DOMU P* Číslo katalogu 13
 Dat.nar. : 22.03.2019 Plemeno : T100 Charolais
 Chovatel : Zatloukal Jan, Velké Dvorce
 Majitel : Zatloukal Jan, Velké Dvorce

OOO ZTI 249 AVAL 7121525668
 OO ZIT 282 VELEK Z TÝNIŠTĚ 411000551939041
 MOO 800111373 FR URSULA 0800111373

O TEC ZIT 975 BOLEK Z ČISTÉ 369000580042041
 OMO CHP 705 TAQUIN 7121042409
 MO 108212 941 CZ 369000108212941
 MMO 112699 506 CZ 029506112699

OOM ZCH 388 IMPAIR RR3 1893102983
 OM ZCH 556 JOCK Z CUNKOVA P 253288119780
 MOM 1742 417 CZ HILDA 246417001742

MA 429606 932 CZ /3 ot P 164000429606932
 OMM ZTI 443 SAPRISTI 8504242227
 MM 291897 932 CZ 164000291897932
 MMM 121934 941 CZ 062000121934941

Vl.užit:nar: 50 *** kg ve 120d: 209 kg 210d: 356 kg 365d: 606 kg / kříž: 138 cm
 Přírustek v testu : 1633 g / 85 přírustek od narození: 1526 g / 88 šourek 41 cm
 Věk při ZV 392 dní aktuálně k 27.03.20 hmotnost: 616 kg výška v kříži: 138 cm

PLEMENNÉ HODNOTY										LINEARNÍ HODNOCENÍ						
	pp	ru	pp	ru	TR	KT	OS	UT		Hmot	kříž	TR	KT	OS	UT	CE
BÝK	PE	94	114	ME	110	97	108	113	113	113						
MATKA	PE	108	106	ME	112	95	100	105	106	105	754 /	144	21	19	18	7 65
O TEC	PE	89	115	ME	102	103	113	121	120	118	689 /	140	27	23	22	8 80

HODNOCEN: TR 8 / /10 KT / / OS / / UT Výsledek:

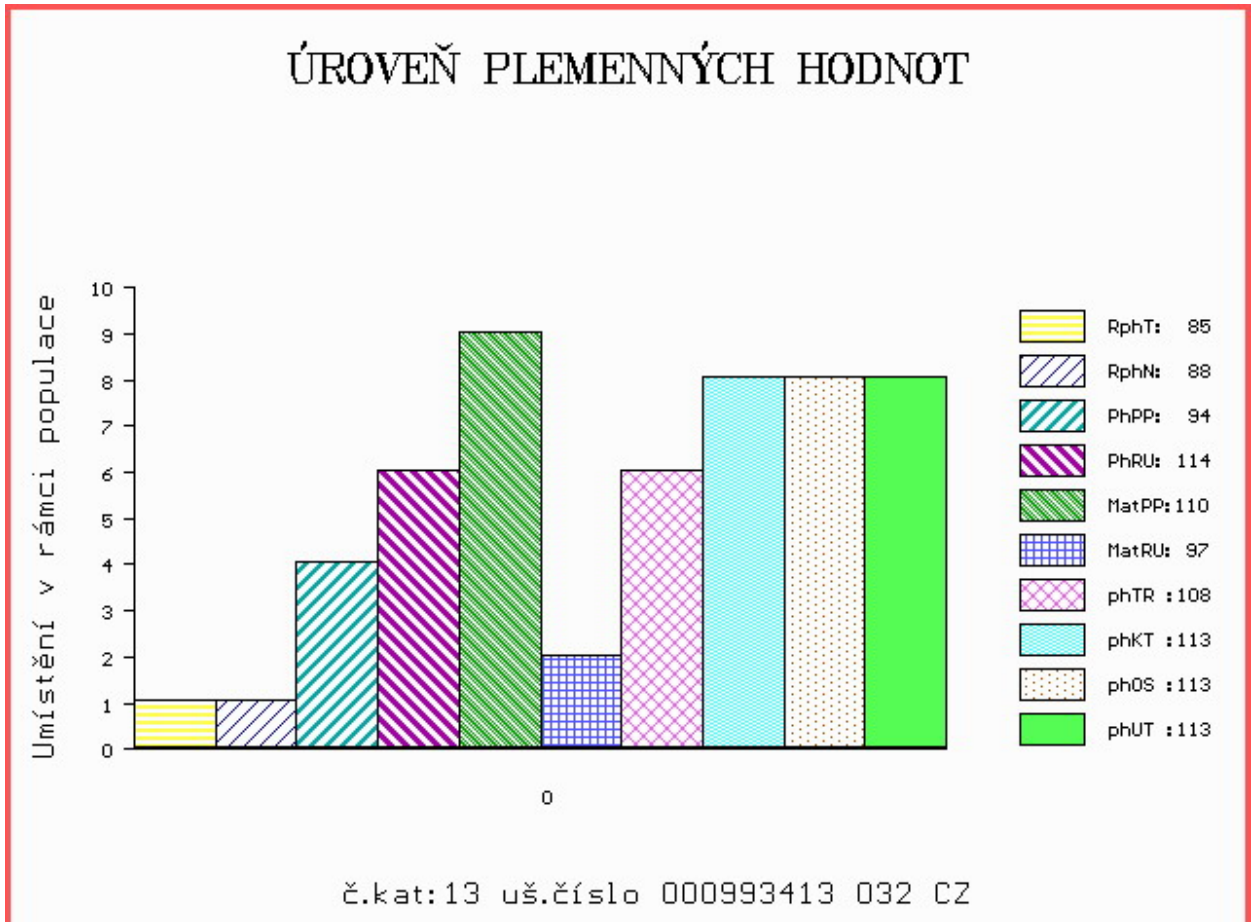

Číslo : 993411 032 CZ FURY OD BÍLÉHO DOMU R* Číslo katalogu 14
 Dat.nar. : 24.03.2019 Plemeno : T100 Charolais
 Chovatel : Zatloukal Jan, Velké Dvorce
 Majitel : Zatloukal Jan, Velké Dvorce

OOO 288 349 BERRY MIC 6344166891
 OO 288 348 GRINGO 0314221068
 MOO 312898885 FR DOLCE VITA 0312898885

OTEC ICH 400 LEVIS 1449819863
 OMO 288 319 UNIVERS 0311263308
 MO 1449819337 FR FALAISE 1449819337
 MMO 1449818721 FR RALEUSE 1449818721

OOM ZCH 939 NEWTON 2397100853
 OM ZTI 225 CANTERBURY 0312547618
 MOM 311273118 FR UMBRE 0311273118

MA 397166 932 CZ /4 ot P 164000397166932
 OMM ZCH 323 ELBERT 164417000643
 MM 64842 932 CZ P 164000064842932
 MMM 6662 417 CZ ET P 164417006662

Vl.užit:nar: 43 *** kg ve 120d: 218 kg 210d: 382 kg 365d: 643 kg / kříž: 143 cm
 Přírustek v testu : 1725 g / 91 přírustek od narození: 1645 g / 88 šourek 39 cm
 Věk při ZV 390 dní aktuálně k 27.03.20 hmotnost: 650 kg výška v kříži: 143 cm

PLEMENNÉ HODNOTY										LINEARNÍ HODNOCENÍ						
	pp	ru	pp	ru	TR	KT	OS	UT		Hmot	kříž	TR	KT	OS	UT	CE
BÝK	PE	103	104	ME	107	103	109	105	103	106						
MATKA	PE	98	97	ME	111	115	109	99	97	102	782 /	145	21	19	18	6 64
OTEC	PE	104	99	ME	106	96	102	96	96	97	1060 /	160	28	22	21	7 78

HODNOCEN: TR 10 / /10 KT / / OS / / UT Výsledek:

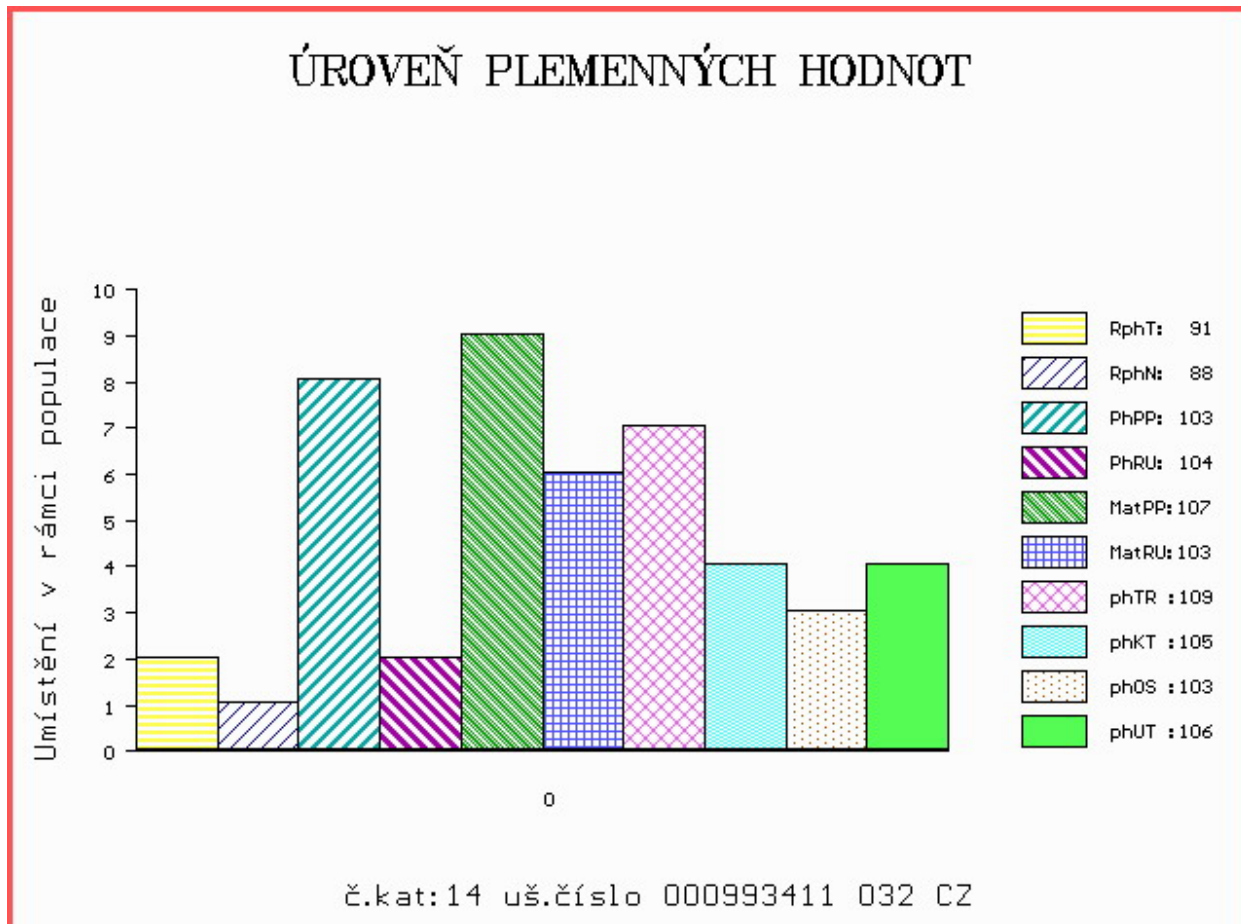

Číslo : 993421 032 CZ FIKUS OD BÍLÉHO DOMU Číslo katalogu 15
 Dat.nar. : 24.03.2019 Plemeno : T100 Charolais
 Chovatel : Zatloukal Jan, Velké Dvorce
 Majitel : Zatloukal Jan, Velké Dvorce

OOO 270 150 UNESCO 8918953402
 OO ZTI 175 BAVAROIS 8918955556
 MOO 8997105043 FR NORVEGE RR4S 8997105043

O TEC ZIT 083 ULMA Z DUBU 041000557296051

OMO ZCH 516 MAGENTA 4296105603
 MO 128422 951 CZ 041000128422951
 MMO 101963 405 CZ 041405101963

OOM ZCH 948 AMIRAL 0311915343
 OM ZIT 067 UVIKUS OD BÍLÉHO DOMU 164000692670032
 MOM 136942 932 CZ R 164000136942932

MA 429628 932 CZ /1 ot 164000429628932

OMM ZCH 934 UPSILON 8567526330
 MM 133975 941 CZ 062000133975941
 MMM 103915 309 CZ 062000103915309

Vl.užit:nar: 48 *** kg ve 120d: 222 kg 210d: 349 kg 365d: 696 kg / kříž: 142 cm
 Přírustek v testu : 2216 g / 115 přírustek od narození: 1780 g / 115 šourek 42 cm
 Věk při ZV 390 dní aktuálně k 27.03.20 hmotnost: 705 kg výška v kříži: 142 cm

PLEMENNÉ HODNOTY

LINEARNÍ HODNOCENÍ

	pp	ru	pp	ru	TR	KT	OS	UT	Hmot	kříž	TR	KT	OS	UT	CE		
BÝK	PE	98	114	ME	106	98	109	111	110	112							
MATKA	PE	94	106	ME	102	104	110	107	106	108	773	144	21	21	20	7	69
O TEC	PE	107	109	ME	104	100	111	112	110	114	741	142	28	22	21	8	79

HODNOCEN: TR 10 / /10 KT / / OS / / UT Výsledek:

ÚROVEŇ PLEMENNÝCH HODNOT

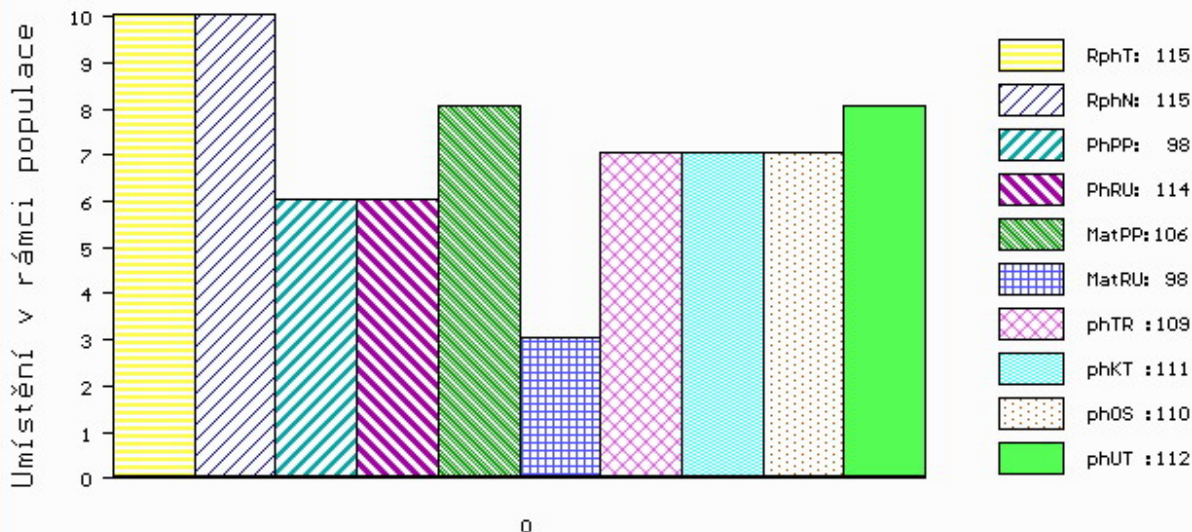

č.kat:15 uš.číslo 000993421 032 CZ

Číslo : 993417 032 CZ FULDA OD BÍLÉHO DOMU V* Číslo katalogu 16
 Dat.nar. : 25.03.2019 Plemeno : T100 Charolais
 Chovatel : Zatloukal Jan, Velké Dvorce
 Majitel : Zatloukal Jan, Velké Dvorce

OOO 285 094 DESPERADO 7121778844
 OO 285 093 GRIMALDI 6868530091
 MOO 6868464681 FR DENTELLE 6868464681

OTEC ZIT 798 LAGON 7122355995
 OMO ZTI 085 VIRGIL SC P 4240983344
 MO 7121781535 FR FRAMBOISE 7121781535
 MMO 7121386997 FR BIQUETTE 7121386997

OOM ZCH 935 UNESCO 4240877008
 OM ZTI 302 OSPALEC SU 062000508557041
 MOM 102915 309 CZ 062000102915309

MA 429699 932 CZ /2 ot 16400042969932
 OMM ZCH 621 KVAPÍK OD BÍLÉHO DOMU 164032008177
 MM 136846 932 CZ 164000136846932
 MMM 971 417 CZ IMITATRICE 4293102523

Vl.užit:nar: 36 *** kg ve 120d: 189 kg 210d: 328 kg 365d: 577 kg / kříž: 140 cm
 Přírustek v testu : 1658 g / 92 přírustek od narození: 1484 g / 95 šourek 40 cm
 Věk při ZV 389 dní aktuálně k 27.03.20 hmotnost: 582 kg výška v kříži: 140 cm

PLEMENNÉ HODNOTY										LINEARNÍ HODNOCENÍ							
	pp	ru	pp	ru	TR	KT	OS	UT	Hmot	kříž	TR	KT	OS	UT	CE		
BÝK	PE	105	117	ME	105	84	112	109	108	110							
MATKA	PE	97	119	ME	98	78	105	103	102	102	744 /	143	20	19	19	7	65
OTEC	PE	106	102	ME	111	97	106	112	113	113	535 /	135	24	20	20	7	71

HODNOCEN: TR 10 / / 9 KT / / OS / / UT Výsledek:

ÚROVEŇ PLEMENNÝCH HODNOT

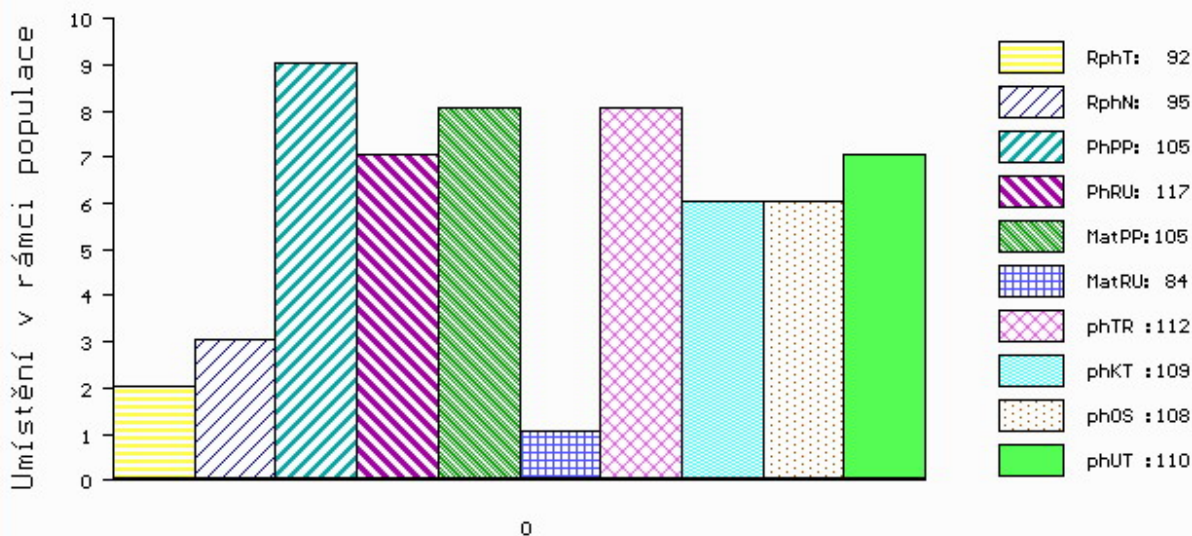

č.kat:16 uš.číslo 000993417 032 CZ

Číslo : 993419 032 CZ FANTOM OD BÍLÉHO DOMU P* Číslo katalogu 17
 Dat.nar. : 25.03.2019 Plemeno : T100 Charolais
 Chovatel : Zatloukal Jan, Velké Dvorce
 Majitel : Zatloukal Jan, Velké Dvorce

OOO 285 094 DESPERADO 7121778844
 OO 285 093 GRIMALDI 6868530091
 MOO 6868464681 FR DENTELLE 6868464681

Otec ZIT 798 LAGON 7122355995
 OMO ZTI 085 VIRGIL SC P 4240983344
 MO 7121781535 FR FRAMBOISE 7121781535
 MMO 7121386997 FR BIQUETTE 7121386997

OOM ZTP 180 OŘECH OD BÍLÉHO DOMU 164000540666032
 OM ZPT 086 UMOV OD BÍLÉHO DOMU 164000692827032
 MOM 175250 932 CZ 164000175250932

MA 429638 932 CZ /3 ot 164000429638932
 OMM ZCH 570 THRUNTON NOSTRDAMUS MF0081667
 MM 64837 932 CZ 164000064837932
 MMM 2219 370 CZ HAUTAINÉ 5292102252

Vl.užit:nar: 35 *** kg ve 120d: 213 kg 210d: 363 kg 365d: 593 kg / kříž: 137 cm
 Přírustek v testu : 1516 g / 84 přírustek od narození: 1530 g / 82 šourek 40 cm
 Věk při ZV 389 dní aktuálně k 27.03.20 hmotnost: 598 kg výška v kříži: 137 cm

PLEMENNÉ HODNOTY										LINEARNÍ HODNOCENÍ							
	pp	ru	pp	ru	TR	KT	OS	UT	Hmot	kříž	TR	KT	OS	UT	CE		
BÝK	PE	107	109	ME	106	99	116	120	118	120							
MATKA	PE	101	101	ME	103	109	110	107	105	107	756	147	22	19	19	7	67
Otec	PE	106	102	ME	111	97	106	112	113	113	535	135	24	20	20	7	71

HODNOCEN: TR 8 / / 9 KT / / OS / / UT Výsledek:

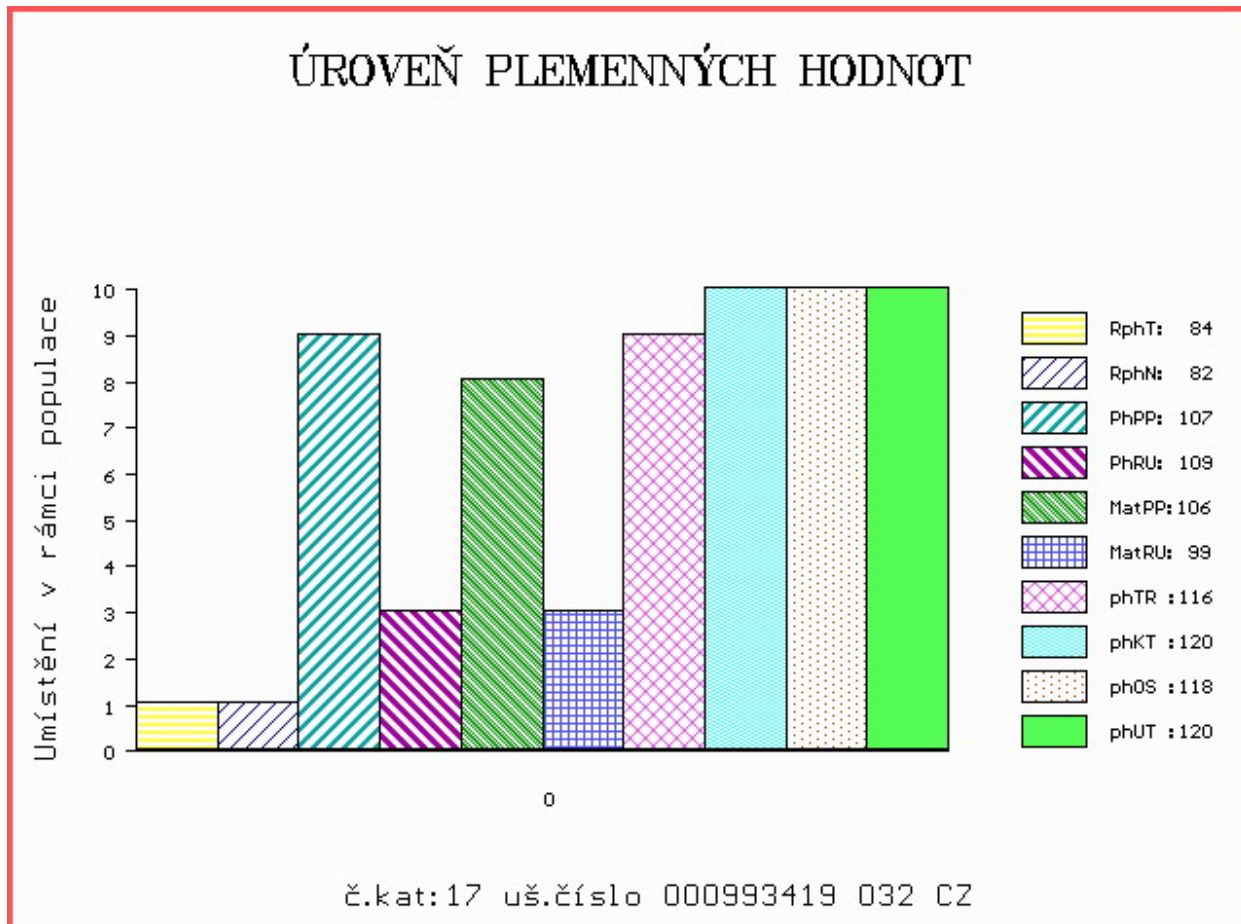

Číslo : 993426 032 CZ FOUSEK OD BÍLÉHO DOMU Číslo katalogu 18
 Dat.nar. : 31.03.2019 Plemeno : T100 Charolais
 Chovatel : Zatloukal Jan, Velké Dvorce
 Majitel : Zatloukal Jan, Velké Dvorce

OOO 270 150 UNESCO 8918953402
 OO ZTI 175 BAVAROIS 8918955556
 MOO 8997105043 FR NORVEGE RR4S 8997105043

O TEC ZIT 083 ULMA Z DUBU 041000557296051

OMO ZCH 516 MAGENTA 4296105603
 MO 128422 951 CZ 041000128422951
 MMO 101963 405 CZ 041405101963

OOM ZCH 227 ALIGOTE 7185114306
 OM ZCH 621 KVAPIK OD BÍLÉHO DOMU 164032008177
 MOM 7081 417 CZ 164417007081

MA 231695 932 CZ /5 ot 164000231695932

OMM ZCH 570 THRUNTON NOSTRDAMUS MF0081667
 MM 64825 932 CZ 164000064825932
 MMM 7051 417 CZ 164417007051

Vl.užit:nar: 42 *** kg ve 120d: 181 kg 210d: 328 kg 365d: 598 kg / kříž: 138 cm
 Přírustek v testu : 1891 g / 110 přírustek od narození: 1522 g / 111 šourek 38 cm
 Věk při ZV 383 dní aktuálně k 27.03.20 hmotnost: 593 kg výška v kříži: 138 cm

PLEMENNÉ HODNOTY

LINEARNÍ HODNOCENÍ

	pp	ru	pp	ru	TR	KT	OS	UT	Hmot	kříž	TR	KT	OS	UT	CE		
BÝK	PE	110	112	ME	102	82	97	100	101	101							
MATKA	PE	105	111	ME	106	66	91	95	97	96	956	148	26	22	22	8	78
O TEC	PE	107	109	ME	104	100	111	112	110	114	741	142	28	22	21	8	79

HODNOCEN: TR 9 / /10 KT / / OS / / UT Výsledek:

ÚROVEŇ PLEMENNÝCH HODNOT

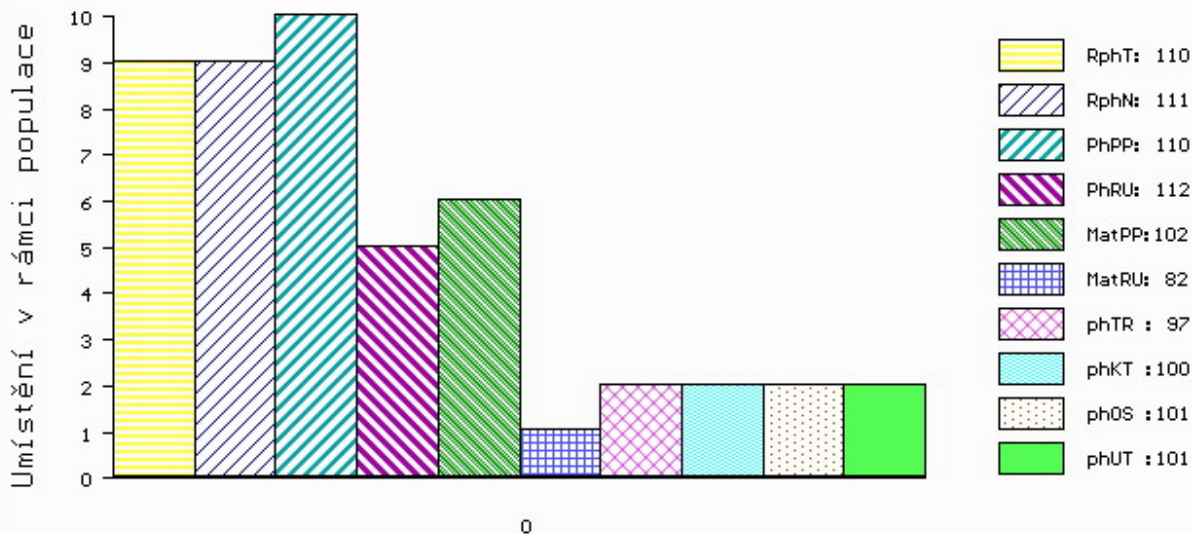

č.kat:18 uš.číslo 000993426 032 CZ

Číslo : 103565 034 CZ MEWIL ROMO 202H WT/WT Číslo katalogu 19
 Dat.nar. : 06.02.2019 Plemeno : G100 Aberdeen Angus
 Chovatel : Vráblik Miroslav, Ing., Trhové Sviny
 Majitel : Vráblik Miroslav, Ing., Trhové Sviny

OOO 270 923 RED SIX MILE AVIATOR 217P 1233058
 OO 270 922 RED SIX MILE SAKIC 832S 1332064
 MOO 1235695 CA RED SIX MILE SIERA 257P 1235695

OTEC PAA 027 MEWIL RED TEX 602X ET 045000691379031
 OMO 262 657 RED RD DIVIDEND 7F 905057
 MO 987511 CA RED T-K DIXIE 10J 987511
 MMO 660087 CA RED BRYLOR CHEROK 40X 660087

OOM AAP 515 LOGIK AF 39N 027031041551
 OM ZAA 916 UMAQ AFM 027000755385031
 MOM 261737 931 CZ 027000261737931

MA 524545 931 CZ /4 ot MEWIL ANNE 5C 448000524545931
 OMM ZAA 515 YOUNG DALE TOUCH DOWN 36M 1119460
 MM 200871 931 CZ MEWIL ESTON ANNE 7S 045000200871931
 MMM 43644 242 CZ MEWIL ESTON ANNE 106 J 045242043644

Vl.užit:nar: 55 *** kg ve 120d: 218 kg 210d: 341 kg 365d: 554 kg / kříž: 132 cm
 Přírustek v testu : 1633 g / 95 přírustek od narození: 1436 g / 92 šourek 40 cm
 Věk při ZV 436 dní aktuálně k 27.03.20 hmotnost: 651 kg výška v kříži: 135 cm

PLEMENNÉ HODNOTY										LINEARNÍ HODNOCENÍ							
	pp	ru	pp	ru	TR	KT	OS	UT	Hmot	kříž	TR	KT	OS	UT	CE		
BÝK	PE	73	111	ME	88	109	102	106	107	106							
MATKA	PE	103	101	ME	75	117	103	110	111	109	732 /	139	22	22	20	7	71
OTEC	PE	113	105	ME	91	109	99	101	103	103	604 /	130	19	19	21	6	65

HODNOCEN: TR 6 / /10 KT / / OS / / UT Výsledek:

ÚROVEŇ PLEMENNÝCH HODNOT

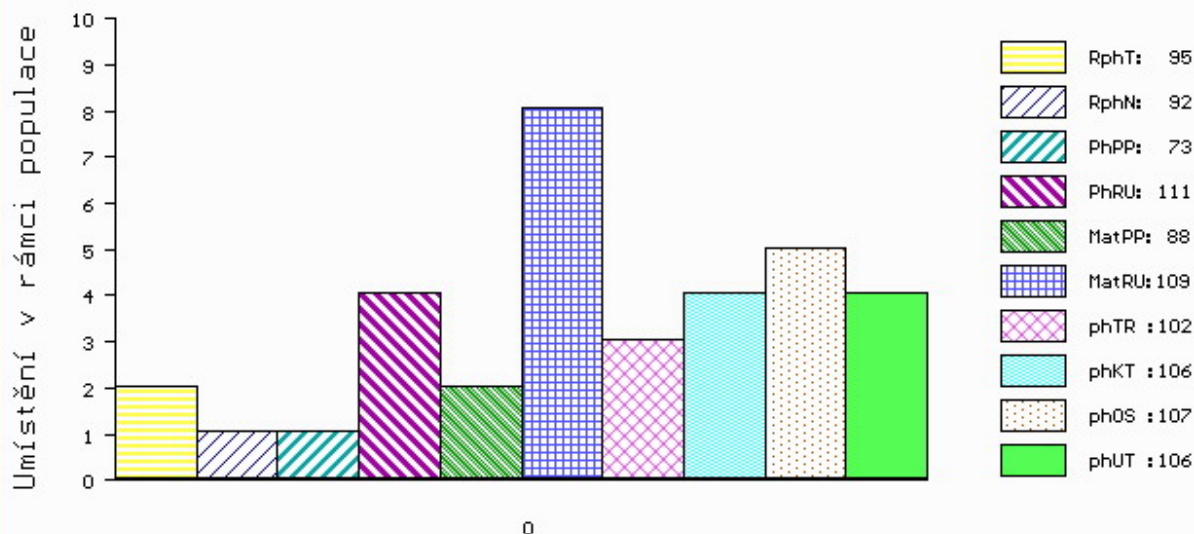

č.kat:19 uš.číslo 000103565 034 CZ

Číslo : 103569 034 CZ MEWIL REDOX 205H WT/WT Číslo katalogu 20
 Dat.nar. : 20.02.2019 Plemeno : G100 Aberdeen Angus
 Chovatel : Vráblik Miroslav, Ing., Trhové Sviny
 Majitel : Vráblik Miroslav, Ing., Trhové Sviny

OOO AAP 515 LOGIK AF 39N 027031041551
 OO ZAA 916 UMAQ AFM 027000755385031
 MOO 261737 931 CZ 027000261737931

O TEC PAA 880 CENTROTEx AFM 485000932996031

OMO AAP 344 AFM JALTA 26L 027282048091
 MO 149243 931 CZ AFM BONNIE OF TOOL 4R 027000149243931
 MMO 44081 931 CZ AFM BONNIE OF TOOL 33N 027931044081

OOM 270 922 RED SIX MILE SAKIC 832S 1332064
 OM PAA 027 MEWIL RED TEX 602X ET 045000691379031
 MOM 987511 CA RED T-K DIXIE 10J 987511

MA 524539 931 CZ /4 ot MEWIL LUCY 35B 448000524539931

OMM AAP 316 MEWIL KÁBUL 31K 045281105137
 MM 55470 931 CZ MEWIL LUCY 118P 045000055470931
 MMM 4859 117 CZ MEWIL LUCY 154 H 045117004859

Vl.užit:nar: 38 *** kg ve 120d: 223 kg 210d: 347 kg 365d: 600 kg / kříž: 133 cm
 Přírustek v testu : 1966 g / 106 přírustek od narození: 1601 g / 105 šourek 44 cm
 Věk při ZV 422 dní aktuálně k 27.03.20 hmotnost: 680 kg výška v kříži: 137 cm

PLEMENNÉ HODNOTY										LINEARNÍ HODNOCENÍ							
	pp	ru	pp	ru	TR	KT	OS	UT	Hmot	kříž	TR	KT	OS	UT	CE		
BÝK	PE	113	118	ME	84	102	106	106	105	106							
MATKA	PE	115	108	ME	102	104	106	104	103	106	750	146	28	21	18	7	74
O TEC	PE	113	122	ME	66	103	109	108	107	107	625	135	23	18	16	5	62

HODNOCEN: TR 8 / /10 KT / / OS / / UT Výsledek:

ÚROVEŇ PLEMENNÝCH HODNOT

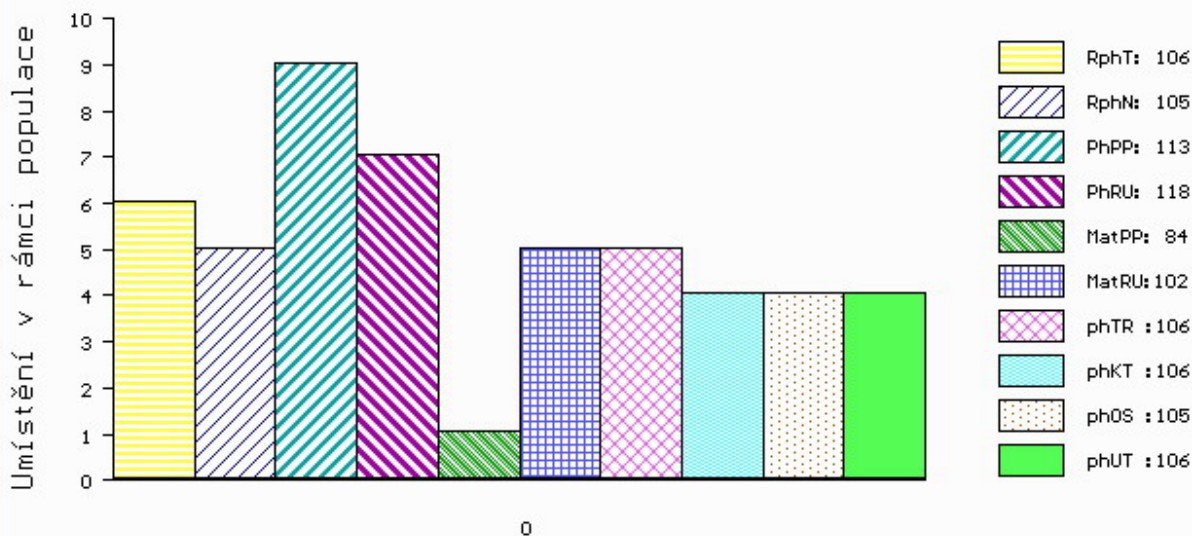

č.kat:20 uš.číslo 000103569 034 CZ