

# KATALOG ZÁKLADNÍHO VÝBĚRU

dne 20.4.2020

OPB Osík

Začátek 9,00 hod.

Č. k.	Číslo býčka	OTEC st.reg.	DATUM NAROZENÍ	PLEM.	PŘÍRUSTEK (g) test RPH	živ.RPH	CH O V A T E L
1	85224 034	CZ ICH 426	01.01.19	T100	2366 118	1781 124	K+K Břilice
2	844612 053	CZ ICH 426	10.01.19	T100	1841 102	1630 110	Slavík Leoš, Mokrýšov
3	122698 034	CZ ZTI 905	18.01.19	T100	1616 95	1553 96	Podolák Jiří, ing., Mladošovice
4	765931 081	CZ ZIT 789	19.01.19	T100	1925 105	1550 101	Rýdel Vlastimil, Hodslavice
5	115218 034	CZ ZIT 337	24.01.19	T100	1441 92	1547 92	ZD Selibov
6	85228 034	CZ ICH 426	25.01.19	T100	1716 95	1506 102	K+K Břilice
7	748239 081	CZ ICH 393	25.01.19	T100	1900 106	1518 106	Indrák Kamil, Hodslavice
8	989750 032	CZ ICH 072	01.02.19	T100	1625 88	1546 92	Lacina Jiří, Dlouhé Hradiště
9	765934 081	CZ ZIT 828	08.02.19	T100	1675 92	1523 94	Rýdel Vlastimil, Hodslavice
10	844511 053	CZ ICH 094	09.02.19	T100	1675 103	1505 103	Řehounek Vít, ing., Choteč
11	844512 053	CZ ZIT 892	09.02.19	T100	1933 108	1495 103	Řehounek Vít, ing., Choteč
12	801385 052	CZ ICH 396	10.02.19	T100	1825 101	1587 101	Zuzánek J., ing, Bernartice
13	844513 053	CZ ZIT 892	11.02.19	T100	1758 106	1483 102	Řehounek Vít, ing., Choteč
14	844516 053	CZ ZIT 892	14.02.19	T100	1633 97	1370 93	Řehounek Vít, ing., Choteč
15	844517 053	CZ ZIT 892	17.02.19	T100	2258 120	1668 114	Řehounek Vít, ing., Choteč
16	94333 034	CZ ZIT 356	18.02.19	T100	1850 107	1381 112	Taušek David, České Budějovice
17	847248 053	CZ ICH 493	21.02.19	T100	1816 106	1439 120	Cach Josef ml., Čachnov
18	852641 053	CZ ZIT 521	21.02.19	T100	1908 115	1667 119	Bovet a.s. Sloupnice
19	82743 064	CZ ZIT 906	22.02.19	T100	1591 98	1537 98	Agrochyt s.r.o. Mohelno
20	135434 064	CZ ZIT 520	22.02.19	T100	2041 113	1668 113	Hatlák V. ing., Meziboří
21	768314 071	CZ ZIT 637	23.02.19	T100	1150 83	1239 86	Statky Potštát, a.s.
22	844518 053	CZ ZIT 892	24.02.19	T100	1591 102	1354 97	Řehounek Vít, ing., Choteč
23	84688 064	CZ ZIT 815	26.02.19	T100	1950 116	1519 116	Statek Doubravka, Chotěboř
24	989751 032	CZ ZIT 857	27.02.19	T100	2016 120	1723 123	Lacina Jiří, Dlouhé Hradiště
25	132483 064	CZ ZIT 815	01.03.19	T100	1758 110	1510 114	Statek Doubravka, Chotěboř
26	989752 032	CZ ZIT 857	04.03.19	T100	1975 114	1631 121	Lacina Jiří, Dlouhé Hradiště
27	844519 053	CZ ICH 094	05.03.19	T100	1808 108	1427 109	Řehounek Vít, ing., Choteč
28	989753 032	CZ ZIT 857	06.03.19	T100	1733 108	1548 114	Lacina Jiří, Dlouhé Hradiště
29	989755 032	CZ ZIT 857	07.03.19	T100	1800 112	1552 117	Lacina Jiří, Dlouhé Hradiště
30	844520 053	CZ ZIT 892	08.03.19	T100	2025 115	1627 114	Řehounek Vít, ing., Choteč
31	989757 032	CZ ZIT 857	08.03.19	T100	1908 113	1675 119	Lacina Jiří, Dlouhé Hradiště
32	765703 081	CZ ZIT 812	12.03.19	T100	1733 104	1610 110	Indrák Kamil, Hodslavice
33	989760 032	CZ ICH 686	13.03.19	T100	1475 92	1489 93	Lacina Jiří, Dlouhé Hradiště
34	132498 064	CZ ZIT 815	14.03.19	T100	2400 128	1632 130	Statek Doubravka, Chotěboř
35	844522 053	CZ ZIT 892	15.03.19	T100	1850 113	1572 109	Řehounek Vít, ing., Choteč
36	847220 053	CZ ZTI 926	16.03.19	T100	1858 108	1525 112	Cach Josef ml., Čachnov
37	765706 081	CZ ZIT 812	18.03.19	T100	1508 93	1415 96	Indrák Kamil, Hodslavice
38	801404 052	CZ ICH 282	19.03.19	T100	1875 106	1616 106	Zuzánek J., ing, Bernartice
39	989763 032	CZ ICH 280	19.03.19	T100	1841 113	1538 110	Lacina Jiří, Dlouhé Hradiště
40	765707 081	CZ ZIT 812	20.03.19	T100	2100 115	1640 117	Indrák Kamil, Hodslavice
41	989765 032	CZ ZIT 857	21.03.19	T100	2333 134	1802 142	Lacina Jiří, Dlouhé Hradiště
42	844523 053	CZ ZIT 892	23.03.19	T100	1750 103	1536 100	Řehounek Vít, ing., Choteč
43	135436 064	CZ ICH 625	25.03.19	T100	1991 107	1717 112	Hatlák V. ing., Meziboří
44	847258 053	CZ ICH 493	25.03.19	T100	1883 114	1569 125	Cach Josef ml., Čachnov
45	989767 032	CZ ZIT 857	25.03.19	T100	1200 98	1374 102	Lacina Jiří, Dlouhé Hradiště
46	989768 032	CZ ICH 280	26.03.19	T100	1958 114	1499 109	Lacina Jiří, Dlouhé Hradiště
47	989769 032	CZ ICH 280	26.03.19	T100	1733 110	1463 107	Lacina Jiří, Dlouhé Hradiště
48	132509 064	CZ ZIT 815	27.03.19	T100	1983 114	1586 116	Statek Doubravka, Chotěboř
49	844613 053	CZ ZIT 828	31.03.19	T100	1858 93	1587 95	Slavík Leoš, Mokrýšov
50	989770 032	CZ ICH 686	31.03.19	T100	1850 101	1592 104	Lacina Jiří, Dlouhé Hradiště
51	989771 032	CZ ICH 280	31.03.19	T100	1900 116	1640 112	Lacina Jiří, Dlouhé Hradiště
52	989772 032	CZ ICH 280	31.03.19	T100	1800 110	1606 107	Lacina Jiří, Dlouhé Hradiště

## Býci vyřazení před základním výběrem

Č. k.	Číslo býčka	OTEC st.reg.	Datum narození	Body Plem.   VT   HM	CHOVATEL	Důvod vyřazení
53	844521 053	CZ   ZIT 892	08.03.19	T100   6   2	Řehounek Vít, ing., Choteč	před ZV-hm.365d

**Plemenné hodnoty uvedené v katalogu jsou spočítány k 31.3.2020**

## Termíny základních výběrů a dražeb v roce 2020

### II. turnus - Býci narození 1.1.2019 - 31.3.2019 na OPB a OCH

Den	Datum	Začátek *	OPB , chovatel	Ks **	Plemena	Dražba
Úterý	14.4.2020	9,00	OPB Benešov	33	CH,LI,PI,UC,BA	hodinu po skončení ZV
		9,00	Minaříková Hana,Hluk	1	BA	x
		9,00	Žižala Josef ml.,Úročnice	2	MS	x
		9,00	GASFARM s.r.o., Pelhřimov	3	GS	x
		10,00	IMOPA, a.s.Olbramovice	1	PP	x
		10,00	Dolňácko a.s.Hluk	1	BA	x
		11,00	Bouda Petr ing.,Voděrádky	4	CH	x
		13,00	Zobal Vlastimil ml.,Bor u Březnice	2	CH	x
		14,00	Šuranský Jaroslav,Otín,Planá u M.L.	4	CH	x
Středa	15.4.2020	9,00	OPB Benešov	36	MS	hodinu po skončení ZV
		9,00	Kaleta Marián, Třinec	3	MS	x
		9,00	Habr František ml.,SZ,Báňovice	4	MS	x
		9,00	Družstvo vlastníků Libeň - Vteln	3	CH	x
		10,00	Jalowiczorz Roman, Český Těšín	1	MS	x
		10,30	Niemiec Czeslaw,Dolní Žukov	5	LI	x
		11,00	Farma EGERT (ING) s.r.o.,Lásenice	6	AA	x
		11,00	ZEА - PROBIO, s.r.o., Žernov	1	CH	x
		12,00	Poruba Jan, Šenov u N./J.	2	LI	x
		12,00	Pavelka Roman,Javorník	1	PI	x
		13,00	K+K Břilice	1	CH	x
		13,30	Hromas Jan,Stvolínky	3	AA	x
		14,00	Klusáček Stanislav, Suchdol nad Lužnicí	1	LI	x
		14,30	Náš Dvůr s.r.o, Držovice	3	AA	x
		15,30	Lepša Vladimír,Pěčín	11	AA	x
16,00	Hejl Vlastimil, Chrastová Lhota	1	AA	x		
Čtvrtek	16.4.2020	9,00	OPB H.Jadruž	20	MS,CH	hodinu po skončení ZV
		9,00	ZD Podlesí Ročov	5	HE,MS	x
		9,00	Bystrianská Jana,Melč	3	LI	x
		9,00	Bystrianský Jan,Melč	2	LI	x
		10,30	VFU Brno ŠZP Nový Jičín	10	LI	x
		10,30	Zemědělská společnost Blšany	8	MS	x
		12,30	Breze a.s., Výsluní	5	AA	x
		14,00	Skalický J.,Libnov	9	AA	x
		14,30	Loos Adolf,Hora Svaté Kateřiny	6	LI	x
		16,00	Chlupáčková Hana,Ing.,Ležnice	7	MS	x
Pátek	17.4.2020	9,00	OPB Kundratice	20	MS,CH,AA	hodinu po skončení ZV
		9,00	Nováková Zdeňka,Veselé	2	LI	x
		10,00	Němec Eduard, Bynovec	1	LI	x
		11,30	Karban Kamil,Lhenice	3	CH	x
		14,00	Nečtinská zemědělská a.s. Stříbrný Petr, Nečtiny	36 4	LI LI	x x
Sobota	18.4.2020	9,00	Polák Jiří,Dolní Libochovů	1	MS	x
			Poláková Zdenka,Dolní Libochovů	2	MS	x
		11,00	ZD Pozovice	4	CH	x
		16,00	Dvořák Josef,ing.,Telecí	4	AA	x
Neděle	19.4.2020	9,00	Lux Jiří,ing.,Vlkov	1	CH	x
		10,30	Šeda J.,Helvíkovice	5	LI	x
		13,00	VETLABFARM s.r.o.Jakubovice	14	AA	x

<b>Pondělí</b>	<b>20.4.2020</b>	9,00	<b>OPB Osík</b>	53	CH	hodinu po skončení ZV
		9,00	<b>Šumavský angus spol.s r.o.Soběsuky</b>	14	AA	x
		11,00	<b>Měcholupská zemědělská a.s.</b>	8	CH,MS	x
		13,00	<b>Nejdl Martin, Zbyslav</b>	5	AA	x
<b>Úterý</b>	<b>21.4.2020</b>	9,00	<b>OPB Janovice</b>	42	MS,HE,AA,CH,BA	hodinu po skončení ZV
		9,00	<b>Seidl Jaroslav, Ptenín</b>	3	AA	x
		10,30	<b>Žaloudek Roman,Ptenín</b>	5	SS	x
		14,00	<b>Vrba Pavel Ing.,Úlíkov</b>	2	UU	x
<b>Den</b>	<b>Datum</b>	<b>Začátek *</b>	<b>OPB , chovatel</b>	<b>Ks</b>	<b>Plemena</b>	<b>Dražba</b>
<b>Středa</b>	<b>22.4.2020</b>	9,00	<b>OPB Cunkov</b>	46	LI,CH,BA	hodinu po skončení ZV
		15,00	<b>Daňhel Miroslav, s.r.o.</b>	2	CH,MS	x
		16,00	<b>ZOD "Blata" Sedlec</b>	1	MS	x
		16,30	<b>Černěveský Háj s.r.o.</b>	1	LI	x
<b>Čtvrtek</b>	<b>23.4.2020</b>	9,00	<b>OPB Cunkov</b>	42	AA,MS,UU,SA,PI	hodinu po skončení ZV
<b>Pátek</b>	<b>24.4.2020</b>	9,00	<b>OPB Osík</b>	34	LI	hodinu po skončení ZV
		9,00	<b>ZD Brloh</b>	21	AA,MS	x
		9,00	<b>Novák Petr, Sirá</b>	4	CH	x
		12,30	<b>Borovková Petra, Chlum</b>	3	AA	x
		13,00	<b>Denk Jaroslav, Hodousice</b>	7	AA,LI	x
		14,00	<b>Kubata Zdeněk,Vrábče</b>	7	AA	x
		15,30	<b>Šebelka Milan,SZ,Rančice</b>	4	AA	x
			<b>Šebelka Štěpán,Ing. Rančice</b>	2	AA	x
<b>Sobota</b>	<b>25.4.2020</b>	x	x	x	x	x
<b>Neděle</b>	<b>26.4.2020</b>	x	x	x	x	x
<b>Pondělí</b>	<b>27.4.2020</b>	9,00	<b>OPB Horní Dubňany</b>	49	MS	hodinu po skončení ZV
		8,00	<b>Kraml Eduard, Stachy</b>	3	SA	x
		9,00	<b>Statek Kašperské Hory s.r.o.</b>	2	MS	x
		10,00	<b>Trantírková Eva, Chlum</b>	1	LI	x
		11,00	<b>Javorská Marcela, Petrovice u Sušice</b>	1	BA	x
		11,30	<b>Tesárková Marie, Vlastějov</b>	1	PI	x
		12,00	<b>Zelený Jiří, Drouhaveč</b>	2	MS,HE	x
		13,00	<b>Kubal Radek, Albrechtice</b>	5	LI	x
		14,00	<b>Kubal Petr, Podmokly</b>	2	MS	x
		15,00	<b>AGRO Jiním,a.s.</b>	2	LI	x
		15,00	<b>Agrochyt s.r.o.Mohelno</b>	1	CH	x
		16,00	<b>Pecka Vladimír,Libětice</b>	1	MS	x
<b>Úterý</b>	<b>28.4.2020</b>	8,00	<b>Valenta Petr, Budyně</b>	2	MS	x
		9,00	<b>OPB Horní Dubňany</b>	45	CH,AA	hodinu po skončení ZV
		9,00	<b>Krejcar David, Těšínov</b>	1	SA	x
		9,30	<b>Sobolík Martin, Krč</b>	1	SA	x
		10,00	<b>Novotný Václav, Ing., Čičenice</b>	1	UU	x
		11,00	<b>ZD Selibov</b>	1	LI	x
		12,00	<b>Placanda Jakub, Křenovice</b>	7	MS	x
		14,00	<b>Sedlák František, Hrůtov</b>	1	LI	x
		15,00	<b>Tájek Jaroslav, Zvíkov</b>	4	CH	x
		16,00	<b>Hatlák V.ing.,Meziboří</b>	7	CH	x
<b>Středa</b>	<b>29.4.2020</b>	9,00	<b>OPB Todně - Březí</b>	21	LI,BA	hodinu po skončení ZV
		13,00	<b>Fousková Jitka, Nesměň</b>	1	LI	x
		14,00	<b>Řehout Martin, Besednice</b>	2	CH	x
		15,00	<b>Šedivý Jan,Smrhov</b>	3	MS	x
		15,00	<b>Opekar Jan,Chodeč</b>	1	AA	x

<b>Čtvrtek</b>	<b>30.4.2020</b>	9,00	<b>OPB Osík</b>	46	<i>MS,BA,AA,BB,BM,HE,PP,SA</i>	<i>hodinu po skončení ZV</i>
<b>Pátek</b>	<b>1.5.2020</b>	x	<i>svátek</i>	x	x	x
<b>Sobota</b>	<b>2.5.2020</b>	10,00	<b>Karsít Agro,a.s.Dubenec</b>	7	CH	x
		12,00	<b>Zuzánek J.,ing,Bernartice</b>	6	CH	x
<b>Neděle</b>	<b>3.5.2020</b>	x	x	x	x	x
<b>Pondělí</b>	<b>4.5.2020</b>	9,00	<b>Vondrušková Věra, Protivec</b>	2	SA	x
		9,00	<b>Vaniček Josef,Hojovice</b>	3	AA	x
		9,30	<b>Hodina František, Ing., Záblatí</b>	7	LI,MS	x
		10,00	<b>Prima Energo s.r.o.</b>	2	MS	x
		11,00	<b>Kofroň Jan, Ing.,Radhostice</b>	14	AA	x
		11,00	<b>P.F.B.TRANSPORT, spol.s r.o.,Heřmaneč</b>	2	HE	x
		13,00	<b>TEGRO s.r.o.,Těšenov</b>	11	AA	x
		15,00	<b>Šašek Vladimír,ing.,Rantířov</b>	11	AA	x
<b>Úterý</b>	<b>5.5.2020</b>	10,00	<b>Hodboď Gustav,Libštát</b>	2	GS	x
		12,00	<b>Montážně obchodní firma s.r.o.,B.Mlýn</b>	3	GS,LI,UU	x

\* začátky ZV u chovatelů jsou orientační

**895**



## Vysvětlivky ke zkratkám ve jménech v katalogu :

ET	- býček narozen po embryotrasferu
RED	- zbarvení red angus
P,V	- bezrohý / volný roh ( * - testováno testem DNA)
PP	- bezrohý – homozygot ( stanoveno testem DNA )
R	- rohatý ( * - testováno testem DNA )
+/+ ,WT/WT	- nepřenáší alelu způsobujícími dvojí osvalení (GS, AA)
MH/+	- heterozygot s jednou alelou podmiňující dvojí osvalení (GS)
MH/MH	- homozygot - obě alely podmiňující dvojí osvalení (GS – oddíl „B“ PK )
Porodní hmot (nar)	- u plemene AA,BA,HE,CH,MS,LI způsob zjišťování porodní hmotnosti v chovu * * * - váženo při narození , * * - odhadováno , * - nesledováno

### U matek plemene BA

Třída	Výška kříž (cm)	Hmotnost (kg)	RPH přímý efekt	RPH mat. efekt	RPH osvalení
SE	147 a více	800 a více	105 a vic	103 a vic	103 a vic
EC	147 a více	800 a více	105 a vic	pod 103	103 a vic
EM	147 a více	800 a více	pod 105	103 a vic	pod 103
CM	pod 147	pod 800	105 a vic	103 a vic	103 a vic
C1	pod 147	pod 800	105 a vic	pod 103	103 a vic
M1	pod 147	pod 800	pod 105	103 a vic	pod 103

### Popisky grafu úrovně plemenných hodnot

Jednotlivé plemenné hodnoty jsou rozděleny do pásem na základě výpočtu kvantilu normálního rozložení, které udávají, jak si konkrétní jedinec stojí v porovnání s průměrem populace plemenných býčků odchovaných v období 2014 – 2019.

pásma	Pozice býka v rámci populace	zkratka	Popis údaje v grafu
10	býk patří hodnotou RPH do 10 % nejlepších býků v daném ukazateli	<i>RphT</i>	RPH pro přírůstek v testu
9	býk patří hodnotou RPH do 20 % nejlepších býků v daném ukazateli	<i>RphN</i>	RPH pro životní přírůstek
8	býk patří hodnotou RPH do 30 % nejlepších býků v daném ukazateli	<i>RpPP</i>	RPH pro přímý efekt porody
7	býk patří hodnotou RPH do 40 % nejlepších býků v daném ukazateli	<i>RpRU</i>	RPH pro přímý efekt růst
6	býk patří hodnotou RPH do 50 % nejlepších býků v daném ukazateli	<i>MatPP</i>	RPH pro maternální efekt porody
5	býk patří hodnotou RPH do průměru býků v daném ukazateli	<i>MatRU</i>	RPH pro maternální efekt růst
4	býk patří hodnotou RPH do 60 % nejlepších býků v daném ukazateli	<i>phTR</i>	RPH pro lineární hodnocení těl. rámec
3	býk patří hodnotou RPH do 70 % nejlepších býků v daném ukazateli	<i>phKT</i>	RPH pro lineární hodnocení kap. těla
2	býk patří hodnotou RPH do 80 % nejlepších býků v daném ukazateli	<i>phOS</i>	RPH pro lineární hodnocení osvalení
1	býk patří hodnotou RPH do 90 % nejlepších býků v daném ukazateli	<i>phUT</i>	RPH pro lineární hodnocení užit. typ

### Hlavní selekční kritéria pro výběr do plemenitby na OPB a odchovu u chovatele

Hlavním selekčním kritériem bude pouze lineární hodnocení při základním výběru.

#### Důvody vyřazení před základním výběrem

- hodnocení tělesného rámce (1,2,3 body dle parametrů daného plemene)
- hodnocení bodů za hmotnost (1,2,3 body dle parametrů daného plemene)
- nepředvedení býka k základnímu výběru na ohlávce nebo na vodící tyči
- na základě rozhodnutí majitele býka o jeho vyřazení
- zdravotní důvody (displazie varlat, apod.)

#### Důvody vyřazení při základním výběrem

- hodnocení délky těla (1,2,3 body dle parametrů daného plemene)
- hodnocení ukazatelů kapacity těla (1,2,3 body dle parametrů daného plemene)
- hodnocení ukazatelů osvalení (1,2,3 body dle parametrů daného plemene)
- hodnocení užitkového typu (1,2,3 body dle parametrů daného plemene)
- závažné vady exteriéru při základním výběru
- neodpovídající funkčnost končetin při základním výběru
- zdravotní důvody (displazie varlat, apod.)

## Reklamační řád pro základní výběry býků

Majitel odchovávaného býčka má právo podat reklamaci proti rozhodnutí výběrové komise (ČSCHMS). Tato reklamační může mít písemnou nebo ústní formu. Předmětem reklamační může být pouze konečný výsledek výběru (vybrán, odročen, vyřazen), nikoliv nesouhlas s bodovým hodnocením daného býka. Po skončení základního výběru býků vyzve předseda výběrové komise, nebo příslušný inspektor k podání případných protestů (reklamací). Reklamační se podává písemně (emilem) nejpozději následující den po provedení výběru a to řediteli svazu, řediteli PK a členům výběrové komise (bonitérovi), která hodnocení provedla. Jménem majitele býka může jednat také zástupce odchovny plemenných býků (OPB). V případě neshody mezi verdiktem výběrové komise a majitelem býka je býk odročen a bude proveden nový základní výběr. Provedení nového základního výběru je podmíněno složením kauce 5000 Kč za každého reklamovaného býka. Kauce se skládá na účet ČSCHMS nejpozději do 10-ti kalendářních dnů ode dne provedení základního výběru. V případě, že nebudou peníze připsány na účet v daném termínu, platí původní verdikt výběrové komise a reklamační se dále neřeší. Nový základní výběr se uskuteční do 30-ti dnů od sporného výběru na místě, kde byla podána reklamační, pokud se obě strany nedohodnou jinak. Většinové složení komise nesmí být totožné se složením komise, která vynesla sporný verdikt. O složení nové komise rozhoduje Rada PK daného plemene po dohodě s ČSCHMS. O závěru nového základního výběru je sepsán nový výběrový protokol. Proti tomuto rozhodnutí se již nelze dále odvolat. V případě, že je potvrzeno původní rozhodnutí výběrové komise, propadá kauce ve prospěch ČSCHMS, v opačném případě se vrací majiteli býka do 10-ti kalendářních dnů od provedení nového základního výběru. Náklady spojené s novým základním výběrem (zejména cestovné členů výběrové komise, případně oprávněné nároky spojené s odměnou za odvedenou práci) nese strana, která při svém rozhodnutí či jednání nebyla v právu. Tyto náklady jsou zúčtovány na základě vystavené faktury zaslané druhé straně nejpozději do 14 dnů od provedení opakovaného základního výběru. V každém případě se o reklamační vede písemný zápis. Rozhodnutí výběrové komise se váže ke konkrétnímu zvířeti v konkrétním čase a není možno se na něj odvolávat v případných následných sporech.

Schváleno výborem ČSCHMS dne 21.3.2006 v Hradištku pod Medníkem, změny schváleny 24.7.2019 Grémiem předsedů rad plemenných knih v Hradištku pod Medníkem. Vstupuje v platnost dnem schválení.



<b>Sekretariát:</b> ČSCHMS Praha Těšnov 17 11705 Praha 1 Mobil : +420 724 007 860 Telefon : +420 221 812 865 E-mail : <a href="mailto:info@cschms.cz">info@cschms.cz</a>	<b>Ředitel PK</b> <i>Kopecký Jan</i> Osík 201 569 67 Osík u Litomyšle Mobil : +420 724 007 862 Telefon : +420 461 612 809 E-mail : <a href="mailto:kopecvk@cschms.cz">kopecvk@cschms.cz</a>	<b>Adresa PK</b> <i>Honová Nina</i> Osvoboditelů 35/9 410 02 Lovosice Mobil : +420 724 073 641 E-mail : <a href="mailto:honova@cschms.cz">honova@cschms.cz</a>
---	--	--

Číslo : **85224 034 CZ** FIGO Z HLÍNY Číslo katalogu 1  
 Dat.nar. : 01.01.2019 Plemeno : T100 Charolais  
 Chovatel : K+K Břilice  
 Majitel : K+K Břilice

OOO ZCH 952 JOCRISSE 8594102027  
 OO ZTI 899 BASTION 1001837008  
 MOO 1001832311 FR TOUPIE 1001832311

**OPEC ICH 426 EPERNAY 5109037940**  
 OMO ZCH 806 HABIT 7992101442  
 MO 5103037502 FR UTILITE 5103037502  
 MMO 5100037260 FR RAISSA 5100037260

OOM ZTI 085 VIRGIL SC P 4240983344  
 OM ZTI 910 FARCEUR P 0111314259  
 MOM 108303946 FR CHANCELIER 0108303946

**MA 587504 931 CZ /2 ot BETINKA P 485000587504931**  
 OMM ZTI 535 SISTERON 2101109480  
 MM 111314 256 FR FLEURETTE 0111314256  
 MMM 199435907 FR ROSIERE 0199435907

Vl.užit:nar: **48 \*\*** kg ve 120d: **211** kg 210d: **334** kg 365d: **654** kg / kříž: **138** cm  
 Přírustek v testu : **2366 g / 118** přírustek od narození: **1781 g / 124** šourek **41** cm  
 Věk při ZV **475** dní aktuálně k 23.03.20 hmotnost: **844** kg výška v kříži: **143** cm

PLEMENNÉ HODNOTY										LINEARNÍ HODNOCENÍ						
	pp	ru	pp	ru	TR	KT	OS	UT		Hmot	kříž	TR	KT	OS	UT	CE
BÝK	PE	<b>96</b>	<b>120</b>	ME	<b>101</b>	<b>105</b>	<b>115</b>	<b>112</b>	<b>110</b>	<b>112</b>						
MATKA	PE	<b>86</b>	<b>109</b>	ME	<b>102</b>	<b>116</b>	<b>108</b>	<b>105</b>	<b>104</b>	<b>106</b>	<b>744</b>	<b>/ 141</b>	<b>23</b>	<b>20</b>	<b>19</b>	<b>7 69</b>
OPEC	PE	<b>103</b>	<b>129</b>	ME	<b>102</b>	<b>97</b>	<b>113</b>	<b>119</b>	<b>119</b>	<b>119</b>	<b>0</b>	<b>/ 0</b>	<b>0</b>	<b>0</b>	<b>0</b>	<b>0 0</b>

HODNOCEN: TR 9 / /10 KT / / OS / / UT Výsledek:

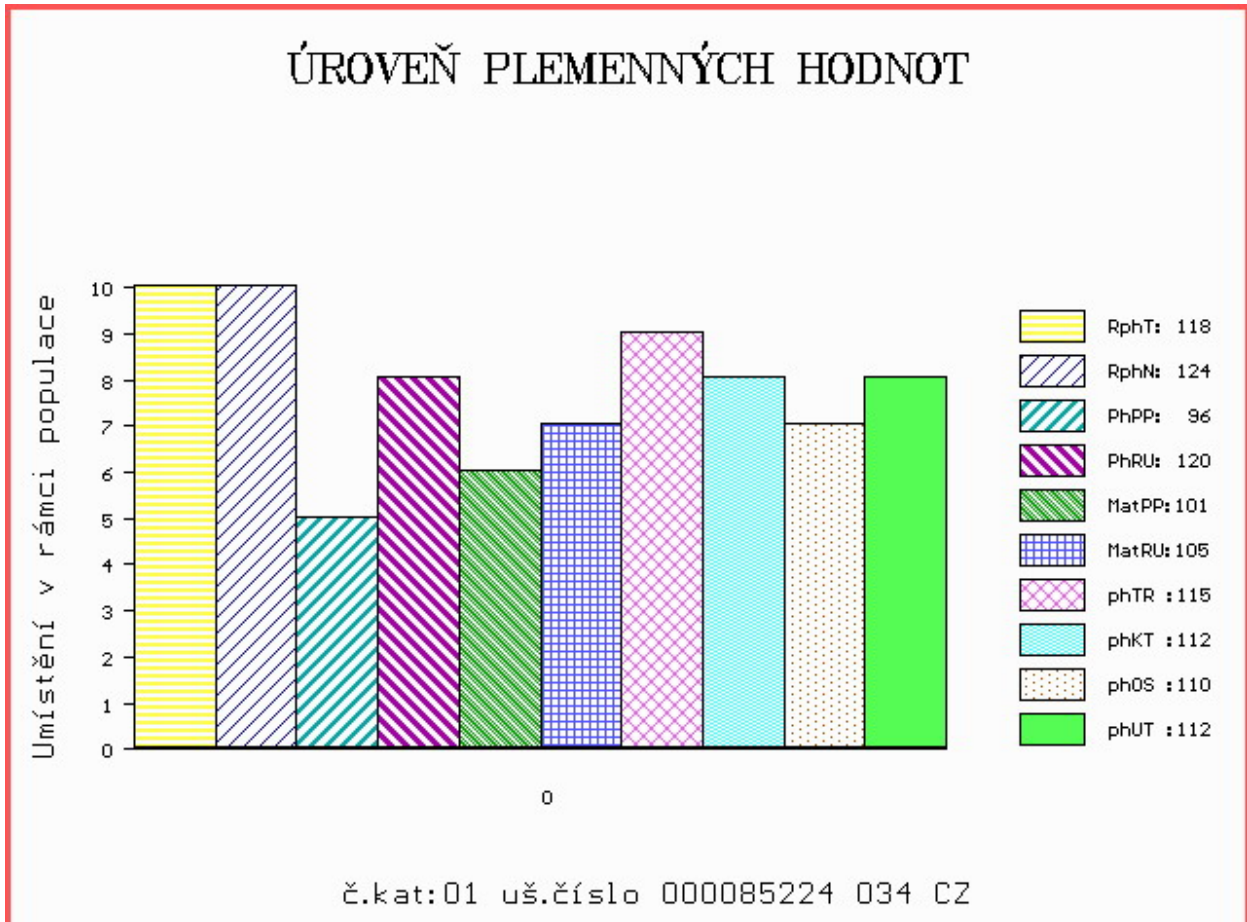

Číslo : 844612 053 CZ FELIX Z MOKRÝŠOVA Číslo katalogu 2  
 Dat.nar. : 10.01.2019 Plemeno : T100 Charolais  
 Chovatel : Slavík Leoš, Mokrýšov  
 Majitel : Slavík Leoš, Mokrýšov

OOO ZCH 952 JOCRISSE 8594102027  
 OO ZTI 899 BASTION 1001837008  
 MOO 1001832311 FR TOUPIE 1001832311

OPEC ICH 426 EPERNAY 5109037940  
 OMO ZCH 806 HABIT 7992101442  
 MO 5103037502 FR UTILITE 5103037502  
 MMO 5100037260 FR RAISSA 5100037260

OOM ZCH 386 HARNOIS 7192124090  
 OM ZCH 646 KOLORÁDO 132586110212  
 MOM 47 417 CZ 132417000047

MA 123706 953 CZ /10 ot 405000123706953  
 OMM ZCH 219 CAMELEON 7187118618  
 MM 124067 511 CZ 143511124067  
 MMM 4652 417 CZ 143417004652

Vl.užit:nar: 50 \*\*\* kg ve 120d: 264 kg 210d: 387 kg 365d: 637 kg / kříž: 132 cm  
 Přírustek v testu : 1841 g / 102 přírustek od narození: 1630 g / 110 šourek 43 cm  
 Věk při ZV 466 dní aktuálně k 23.03.20 hmotnost: 764 kg výška v kříži: 137 cm

PLEMENNÉ HODNOTY										LINEARNÍ HODNOCENÍ							
	pp	ru	pp	ru	TR	KT	OS	UT		Hmot	kříž	TR	KT	OS	UT	CE	
BÝK	PE	105	132	ME	94	111	107	109	108	108							
MATKA	PE	111	128	ME	86	129	108	106	104	106	825	149	25	19	19	7	70
OPEC	PE	103	129	ME	102	97	113	119	119	119	0	0	0	0	0	0	0

HODNOCEN: TR 6 / /10 KT / / OS / / UT Výsledek:

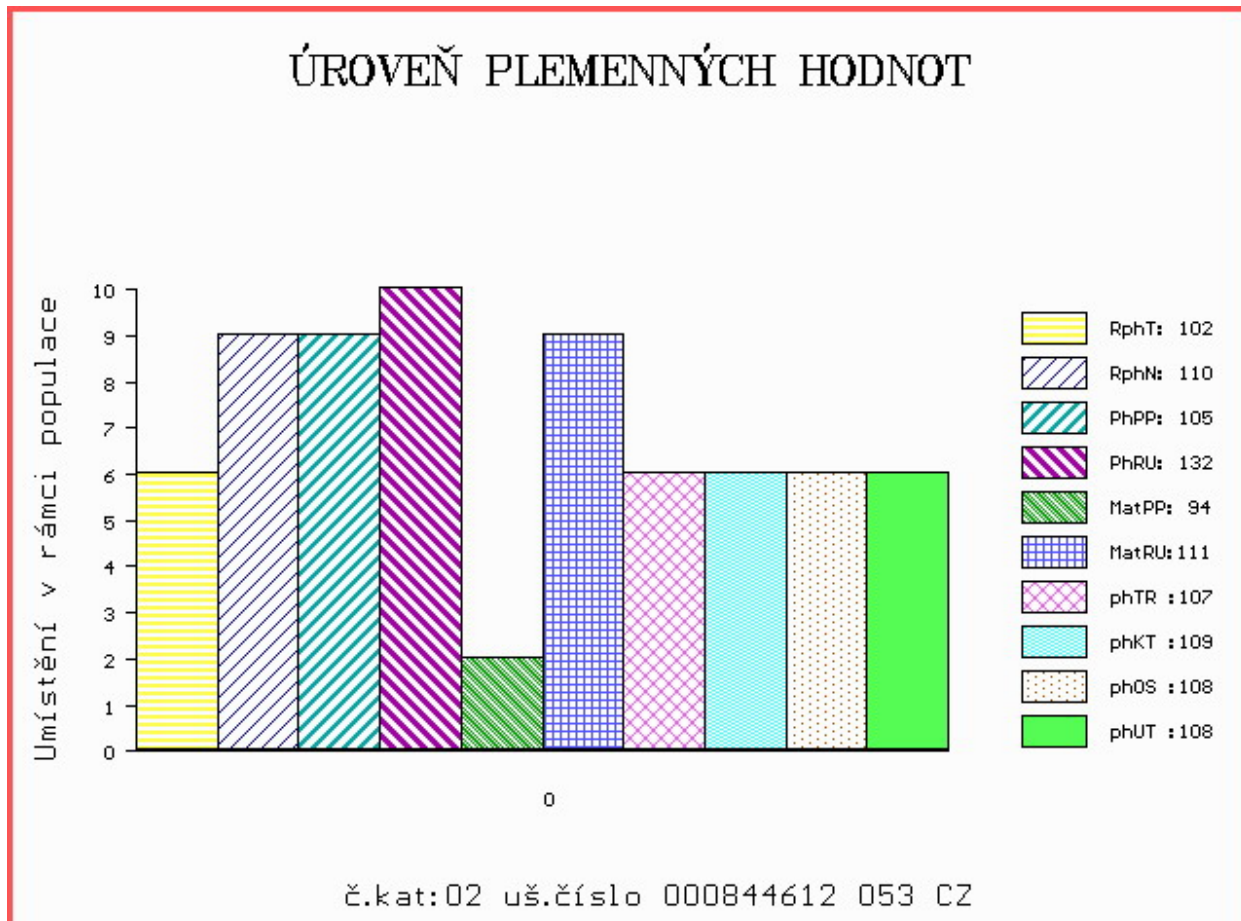



Číslo : 122698 034 CZ FLIRT Z MLADOŠOVIC Číslo katalogu 3  
 Dat.nar. : 18.01.2019 Plemeno : T100 Charolais  
 Chovatel : Podolák Jiří,ing.,Mladošovice  
 Majitel : Podolák Jiří,ing.,Mladošovice

OOO 266 497 COOPER 7187110011  
 OO ZCH 699 JUMPER 8894104162  
 MOO 4580102372 FR RITOURNELL RR4 4580102372

OTEC ZTI 905 TOMBAPIK 6464149921  
 OMO ZCH 336 CONCILE RR5 8587103951  
 MO 6495014351 FR LAVANDE 6495014351  
 MMO 6488100220 FR DIVINE 6488100220

OOM ZCH 450 LE REBEL 3695100770  
 OM ZTI 085 VIRGIL SC P 4240983344  
 MOM 7121400365 FR RONDELLE P 7121400365

MA 339447 931 CZ /6 ot 253000339447931  
 OMM 266 461 EMINENCE 7989102855  
 MM 155075 931 CZ NANCY Z OSTRÉHO ET 253000155075931  
 MMM 1880110031 FR RELIGION RR4 1880110031

Vl.užit:nar: 51 \*\*\* kg ve 120d: 199 kg 210d: 355 kg 365d: 618 kg / kříž: 136 cm  
 Přírustek v testu : 1616 g / 95 přírustek od narození: 1553 g / 96 šourek 44 cm  
 Věk při ZV 458 dní aktuálně k 23.03.20 hmotnost: 719 kg výška v kříži: 138 cm

PLEMENNÉ HODNOTY										LINEARNÍ HODNOCENÍ							
	pp	ru	pp	ru	TR	KT	OS	UT		Hmot	kříž	TR	KT	OS	UT	CE	
BÝK	PE	87	112	ME	104	99	115	115	113	115							
MATKA	PE	94	96	ME	102	111	99	97	97	97	858	147	25	22	18	7	72
OTEC	PE	84	120	ME	102	89	108	109	108	109	0	0	0	0	0	0	0

HODNOCEN: TR 7 / /10 KT / / OS / / UT Výsledek:

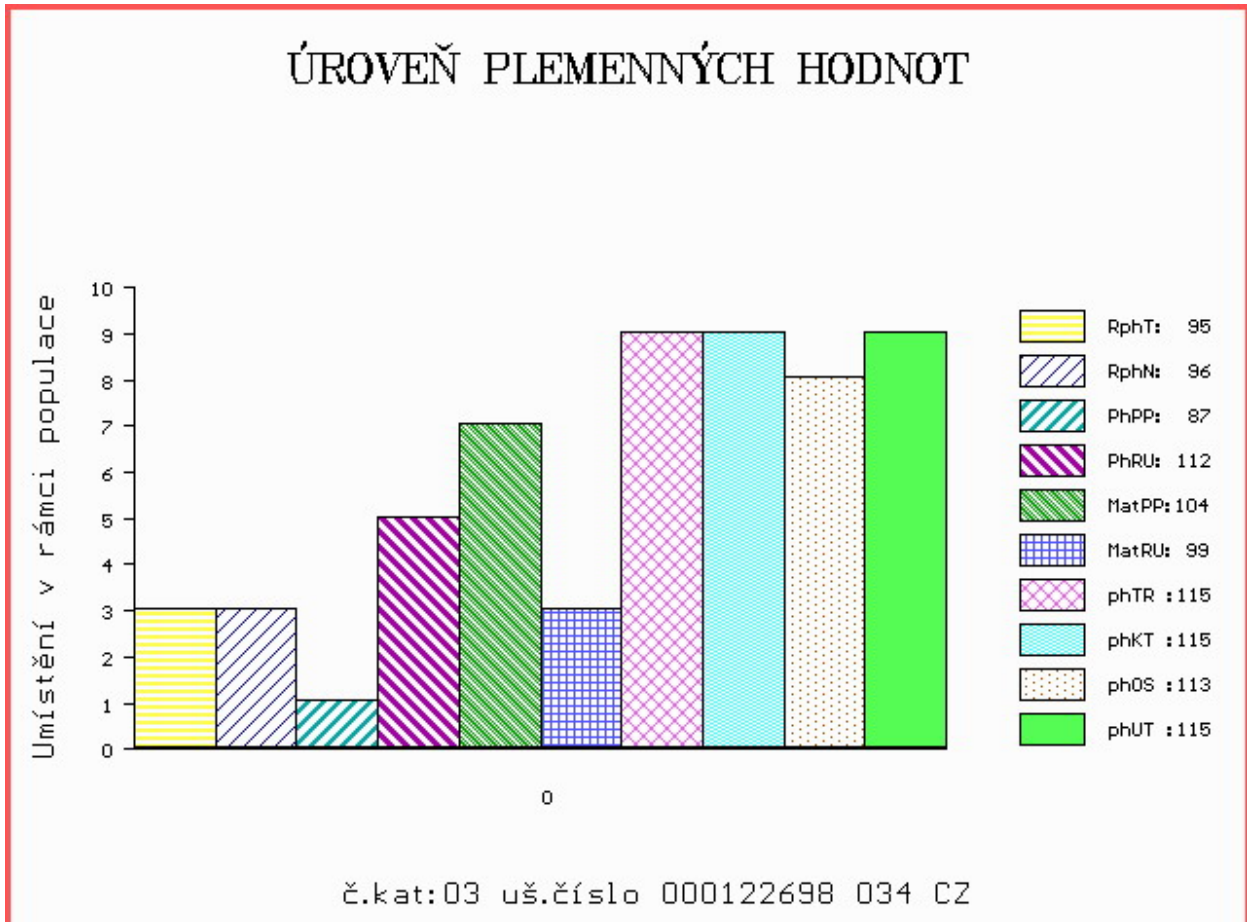

Číslo : 765931 081 CZ FLORIAN Z HODSLAVIC Číslo katalogu 4  
 Dat.nar. : 19.01.2019 Plemeno : T100 Charolais  
 Chovatel : Rýdel Vlastimil, Hodslavice  
 Majitel : Rýdel Vlastimil, Hodslavice

OOO ZTI 904 SESAME 5703388462  
 OO ZIT 339 CASTOR 6146791641  
 MOO 6146791345 FR TRAGEDIE 6146791345

OTEC ZIT 789 ISOLA 4242144588  
 OMO ZCH 809 PINAY 8552394134  
 MO 4241492616 FR DORURE 4241492616  
 MMO 4241065871 FR ACTIVE 4241065871

OOM ZCH 704 NATUR 3697010336  
 OM ZTI 718 VOIMO 5703556364  
 MOM 5703169124 FR OVATION 5703169124

MA 253216 981 CZ /3 ot 410000253216981  
 OMM ZTI 102 SUMO 0311102405  
 MM 181286 981 CZ 304000181286981  
 MMM 117208 981 CZ 304000117208981

Vl.užit:nar: 44 \*\* kg ve 120d: 213 kg 210d: 349 kg 365d: 592 kg / kříž: 134 cm  
 Přírustek v testu : 1925 g / 105 přírustek od narození: 1550 g / 101 šourek 43 cm  
 Věk při ZV 457 dní aktuálně k 23.03.20 hmotnost: 709 kg výška v kříži: 141 cm

PLEMENNÉ HODNOTY										LINEARNÍ HODNOCENÍ								
	pp	ru	pp	ru	TR	KT	OS	UT		Hmot	kříž	TR	KT	OS	UT	CE		
BÝK	PE	89	108	ME	109	116	102	113	114	113								
MATKA	PE	93	110	ME	112	121	102	108	107	108	850	/	152	26	20	18	7	71
OTEC	PE	86	111	ME	104	107	107	113	113	113	0	/	0	0	0	0	0	0

HODNOCEN: TR 8 / /10 KT / / OS / / UT Výsledek:

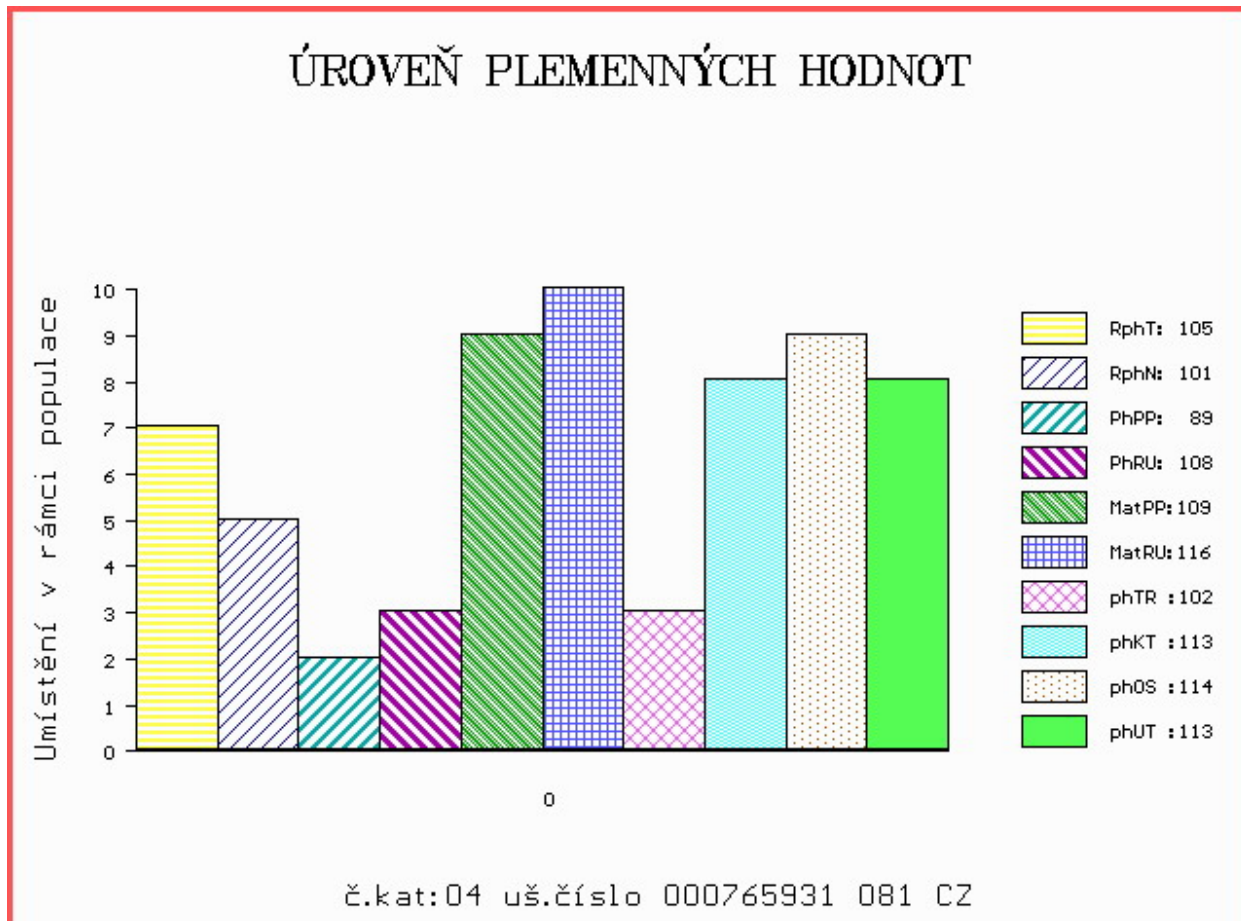

Číslo : 115218 034 CZ FANDA ZE SELIBOVA V\* Číslo katalogu 5  
 Dat.nar. : 24.01.2019 Plemeno : T100 Charolais  
 Chovatel : ZD Selibov  
 Majitel : ZD Selibov

OOO 280 272 MAR KATZ AV STRÖMSNÄS 20323-0565  
 OO 280 271 VIKING AV SIMONTORP PP 35202-2336  
 MOO 352020202 SE SUSIC AV SIMONTORP P 35202-0202

OTEC ZIT 337 GUINNES SC PP 5111038250  
 OMO ZTI 085 VIRGIL SC P 4240983344  
 MO 5107037806 FR CHOUCROUTE 5107037806  
 MMO 5102037394 FR TZIGANE 5102037394

OOM 266 914 DALTON 0388110618  
 OM ZCH 703 NECESSAIRE 6327793880  
 MOM 394113841 FR LICHETTE 0394113841

MA 369467 931 CZ /4 ot ET 495000369467931  
 OMM ZCH 299 FICUS 7190109735  
 MM 2151 417 CZ HANACH BOVET 069417002151  
 MMM 1991 417 CZ KARIN BOVET ET 069417001991

Vl.užit:nar: 43 \*\*\* kg ve 120d: 255 kg 210d: 415 kg 365d: 624 kg / kříž: 135 cm  
 Přírustek v testu : 1441 g / 92 přírustek od narození: 1547 g / 92 šourek 41 cm  
 Věk při ZV 452 dní aktuálně k 23.03.20 hmotnost: 699 kg výška v kříži: 138 cm

PLEMENNÉ HODNOTY										LINEARNÍ HODNOCENÍ						
	pp	ru	pp	ru	TR	KT	OS	UT		Hmot	kříž	TR	KT	OS	UT	CE
BÝK	PE	107	121	ME	108	105	110	112	112	113						
MATKA	PE	113	111	ME	91	122	98	104	105	102	840	/ 150	24	20	20	7 71
OTEC	PE	97	110	ME	127	96	104	105	106	109	0	/ 0	0	0	0	0 0

HODNOCEN: TR 7 / /10 KT / / OS / / UT Výsledek:

## ÚROVEŇ PLEMENNÝCH HODNOT

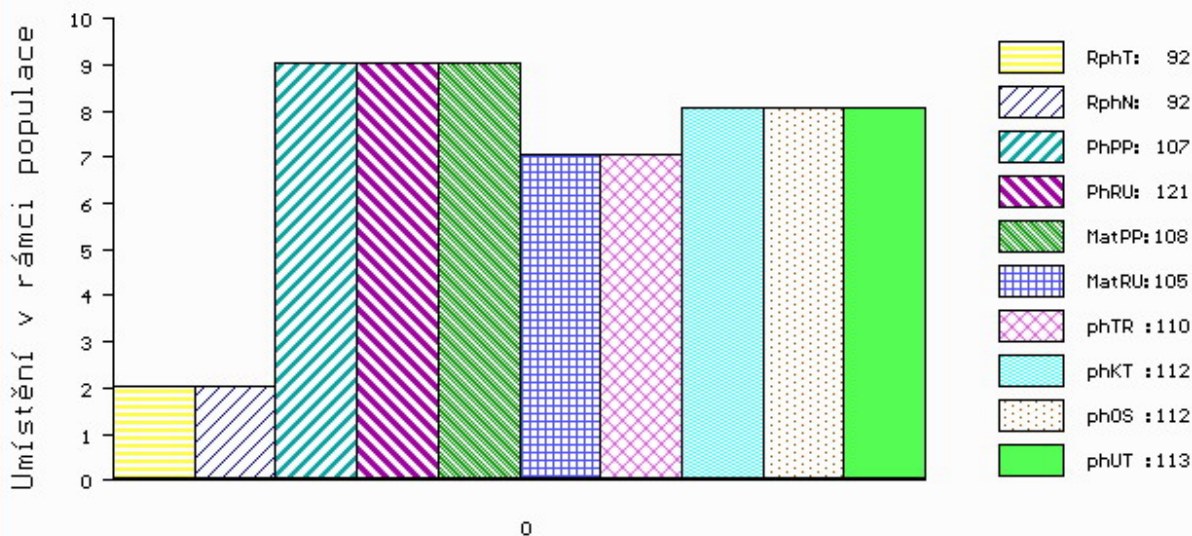

č.kat:05 uš.číslo 000115218 034 CZ

Číslo : **85228 034 CZ**      **FRANCIN Z HLÍNY P**      Číslo katalogu 6  
 Dat.nar. : 25.01.2019    Plemeno : T100      Charolais  
 Chovatel : K+K Břilice  
 Majitel : K+K Břilice

OOO      ZCH 952      JOCRISSE      8594102027  
 OO      ZTI 899      BASTION      1001837008  
 MOO      1001832311 FR    TOUPIE      1001832311

**O**TEC    **ICH 426**      **EPERNAY**      **5109037940**  
 OMO      ZCH 806      HABIT      7992101442  
 MO      5103037502 FR    UTILITE      5103037502  
 MMO      5100037260 FR    RAISSA      5100037260

OOM      268 799      ROOSVELT SC P      8541876919  
 OM      ZCH 942      UNICO SC PP      7121333571  
 MOM      7121400365 FR    RONDELLE P      7121400365

**MA**    **523867 931 CZ**    /3    **ot AUNE Z KOČINA P**      **417000523867931**  
 OMM      272 292      ROBUSTIN      0700511069  
 MM      111314 257 FR    FAUNE      0111314257  
 MMM      106303559 FR    BALLERINE      0106303559

Vl.užit:nar: **46 \*\*** kg ve 120d: **199** kg 210d: **329** kg 365d: **576** kg / kříž: **131** cm  
 Přírustek v testu : **1716 g / 95** přírustek od narození: **1506 g / 102** šourek **41** cm  
 Věk při ZV **451** dní aktuálně k 23.03.20 hmotnost: **683** kg      výška v kříži: **138** cm

PLEMENNÉ HODNOTY										LINEARNÍ HODNOCENÍ							
	pp	ru	pp	ru	TR	KT	OS	UT		Hmot	kříž	TR	KT	OS	UT	CE	
BÝK	PE	104	120	ME	111	96	102	108	109	108							
MATKA	PE	103	115	ME	122	93	106	107	108	108	906	147	26	22	24	9	81
OTEC	PE	103	129	ME	102	97	113	119	119	119	0	0	0	0	0	0	0

HODNOCEN: TR 7 / /10 KT / / OS / / UT    Výsledek:

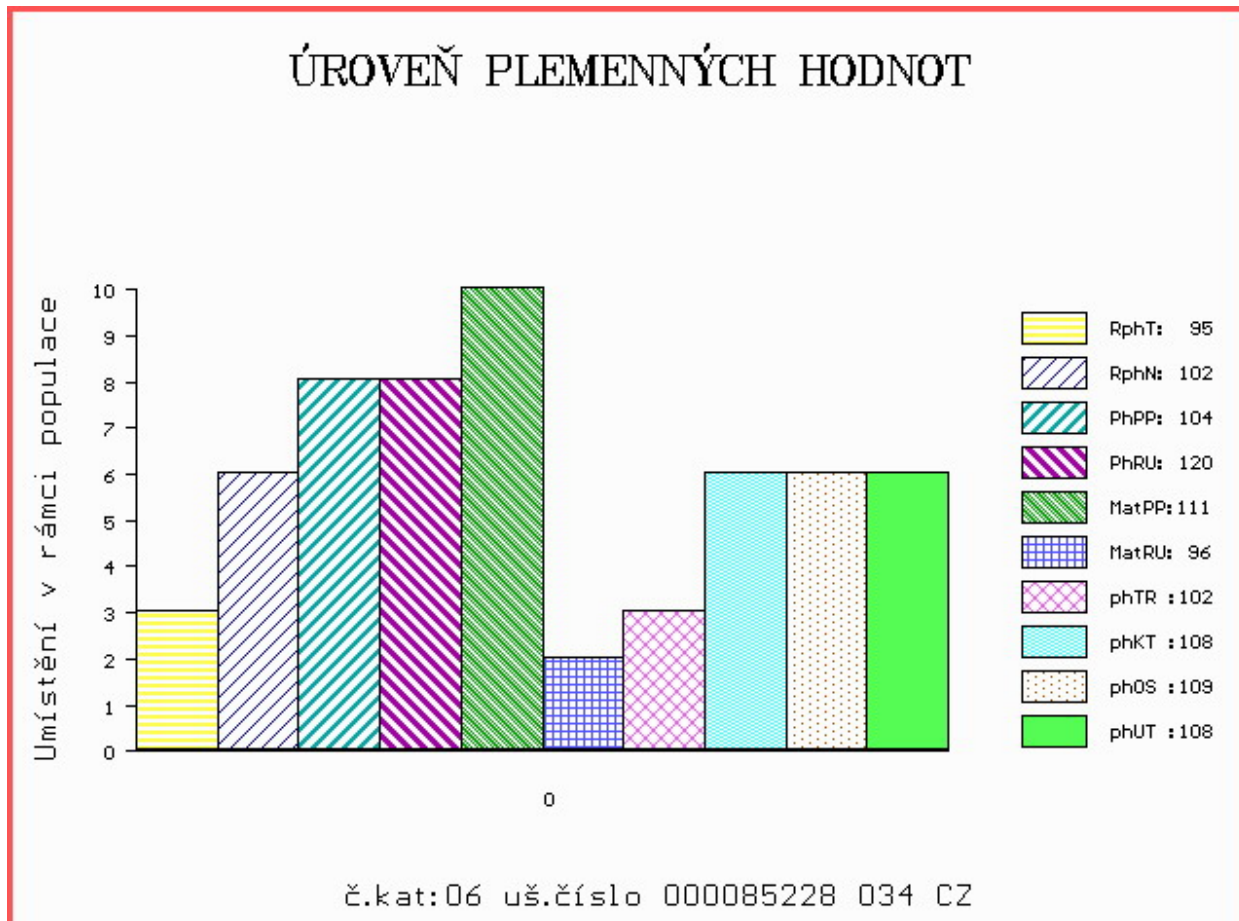

Číslo : 748239 081 CZ FLERON ZE STRANÍKA P\* Číslo katalogu 7  
 Dat.nar. : 25.01.2019 Plemeno : T100 Charolais  
 Chovatel : Indrák Kamil, Hodslavice  
 Majitel : Indrák Kamil, Hodslavice

OOO 272 290 SYLVANER 1017031840  
 OO ZIT 521 FIRST 7613879841  
 MOO 7613879072 FR ANETH 7613879072

OTEC ICH 393 LEROT 8907595428  
 OMO 273 575 MERMOZ 7196111819  
 MO 8907597535 FR CLIO 8907597535  
 MMO 8907594863 FR VIVE 8907594863

OOM ZCH 450 LE REBEL 3695100770  
 OM ZTI 085 VIRGIL SC P 4240983344  
 MOM 7121400365 FR RONDELLE P 7121400365

MA 232298 981 CZ /4 ot ZUZANKA ZE STRANÍKA P 448000232298981  
 OMM ZTI 060 NORMEN CHPS P 310000102096021  
 MM 148550 981 CZ RENATA 410000148550981  
 MMM 116357 705 CZ 010705116357

Vl.užit:nar: 40 \*\* kg ve 120d: 216 kg 210d: 335 kg 365d: 571 kg / kříž: 135 cm  
 Přírustek v testu : 1900 g / 106 přírustek od narození: 1518 g / 106 šourek 38 cm  
 Věk při ZV 451 dní aktuálně k 23.03.20 hmotnost: 682 kg výška v kříži: 137 cm

PLEMENNÉ HODNOTY										LINEARNÍ HODNOCENÍ								
	pp	ru	pp	ru	TR	KT	OS	UT		Hmot	kříž	TR	KT	OS	UT	CE		
BÝK	PE	95	109	ME	116	101	101	107	109	107								
MATKA	PE	98	101	ME	123	116	101	101	102	102	760	/	150	26	19	18	6	69
OTEC	PE	91	123	ME	109	83	111	117	117	117	840	/	147	23	22	24	8	77

HODNOCEN: TR 6 / /10 KT / / OS / / UT Výsledek:

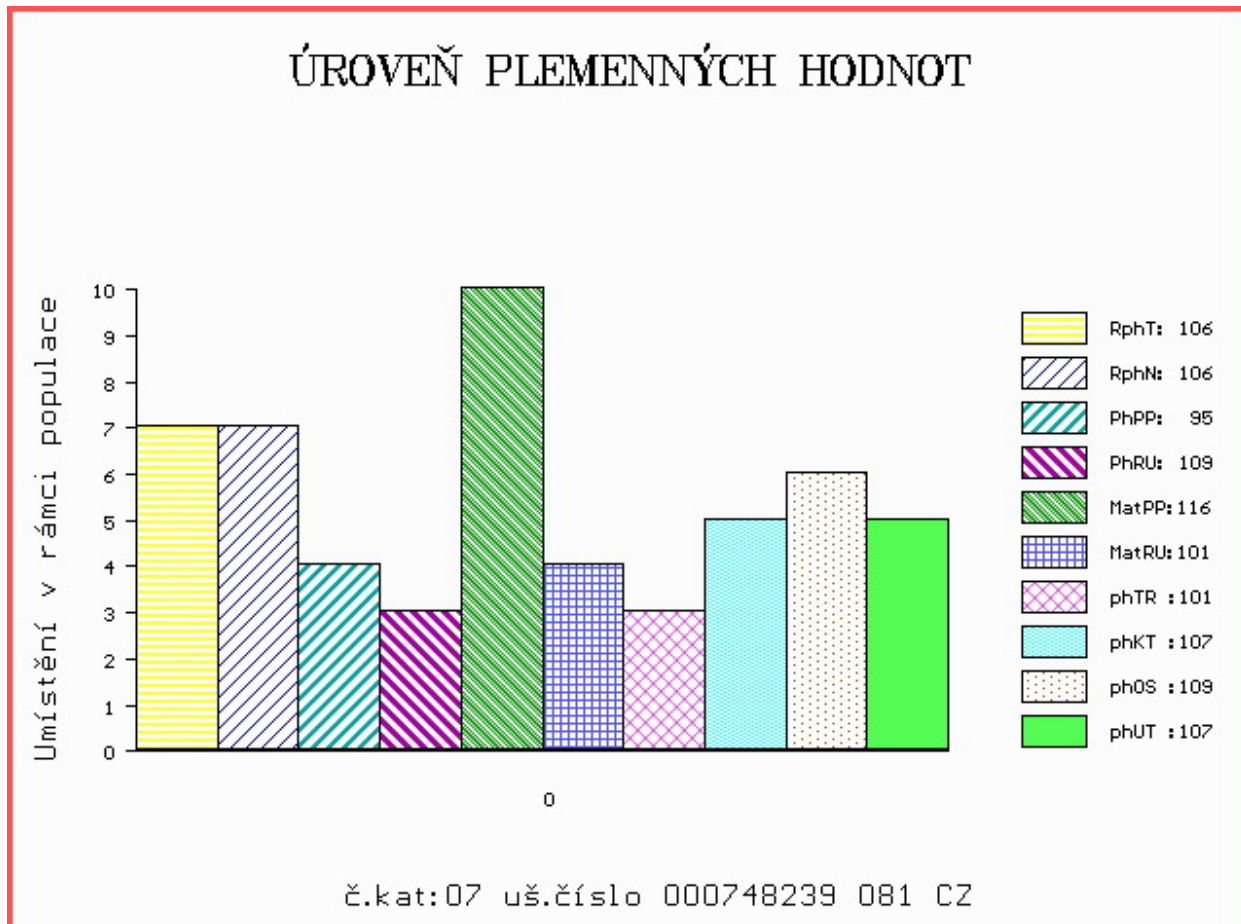

Číslo : 989750 032 CZ FERDINAND DH Číslo katalogu 8  
 Dat.nar. : 01.02.2019 Plemeno : T100 Charolais  
 Chovatel : Lacina Jiří, Dlouhé Hradiště  
 Majitel : Natural, spol s r.o. Hradišťko

OOO ZTI 904 SESAME 5703388462  
 OO ZIT 339 CASTOR 6146791641  
 MOO 6146791345 FR TRAGEDIE 6146791345

OTEC ICH 072 JAGUAR 8067788807  
 OMO ZTI 245 SUEDOIS 5811102125  
 MO 8065918390 FR ETNA 8065918390  
 MMO 8065678021 FR VICTORIA 8065678021

OOM ZCH 517 NELSON 0397108304  
 OM ZTI 246 ULYSSE 5816903406  
 MOM 5897127450 FR NICOTINE 5897127450

MA 4241834586 FR /5 ot GIROFLEE 4241834586  
 OMM ZCH 807 OSTANI 8543362449  
 MM 4241481920 FR DEVISE 4241481920  
 MMM 4240836742 FR URFEE 4240836742

Vl.užit:nar: 48 \*\*\* kg ve 120d: 246 kg 210d: 373 kg 365d: 624 kg / kříž: 140 cm  
 Přírustek v testu : 1625 g / 88 přírustek od narození: 1546 g / 92 šourek 40 cm  
 Věk při ZV 444 dní aktuálně k 23.03.20 hmotnost: 691 kg výška v kříži: 145 cm

PLEMENNÉ HODNOTY										LINEARNÍ HODNOCENÍ							
	pp	ru	ME	pp	ru	TR	KT	OS	UT	Hmot	kříž	TR	KT	OS	UT	CE	
BÝK	PE	94	122	ME	93	102	101	102	102	102							
MATKA	PE	95	102	ME	94	108	95	96	98	97	838	148	24	20	21	7	72
OTEC	PE	90	119	ME	93	108	110	111	109	109	0	0	0	0	0	0	0

HODNOCEN: TR 10 / /10 KT / / OS / / UT Výsledek:

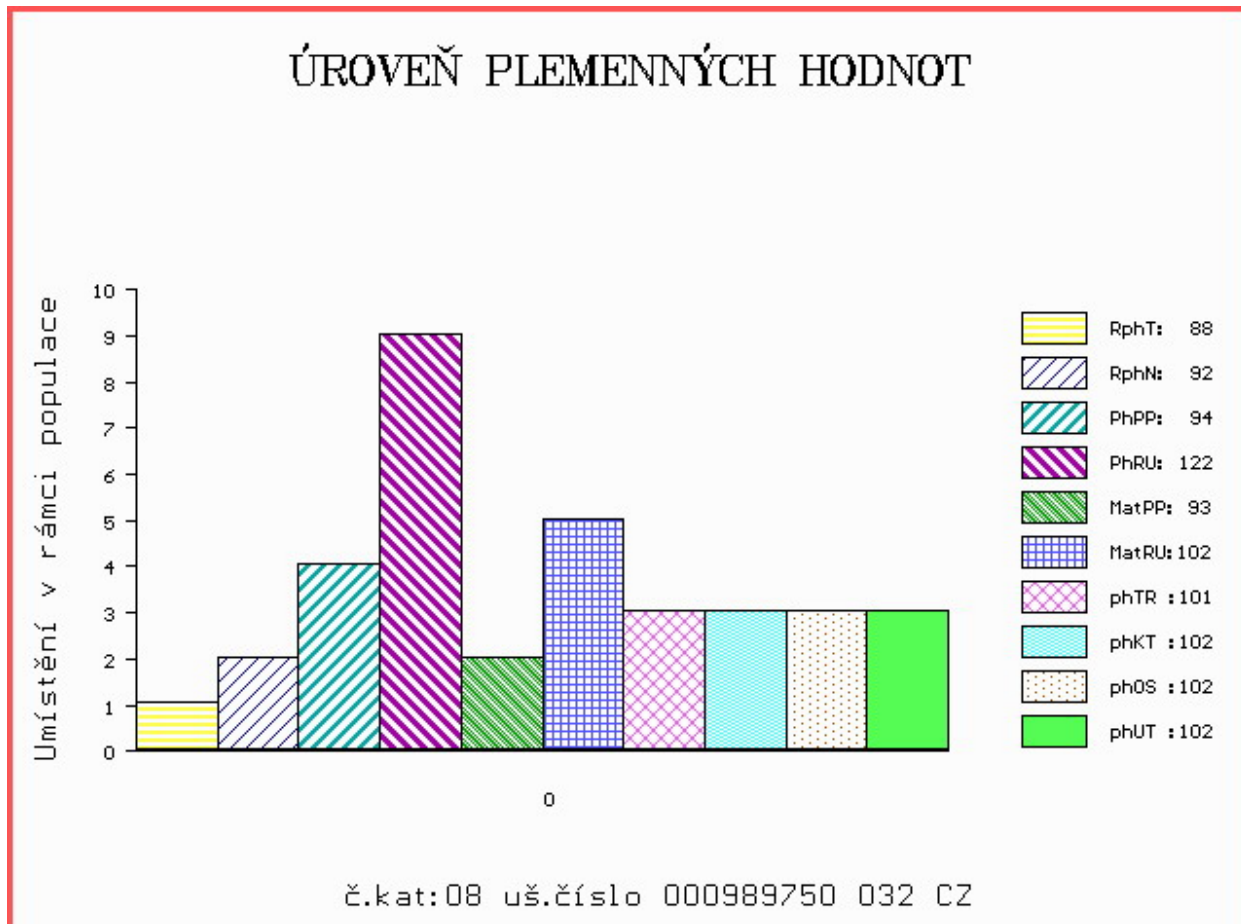

Číslo : 765934 081 CZ FLAKON Z HODSLAVIC R\* Číslo katalogu 9  
 Dat.nar. : 08.02.2019 Plemeno : T100 Charolais  
 Chovatel : Rýdel Vlastimil, Hodslavice  
 Majitel : Rýdel Vlastimil, Hodslavice

OOO 268 799 ROOSVELT SC P 8541876919  
 OO ZCH 942 UNICO SC PP 7121333571  
 MOO 7121400365 FR RONDELLE P 7121400365

OTEC ZIT 828 EDEN SC P 4522790010  
 OMO ZTI 555 NIPPUR 5797023562  
 MO 4522796065 FR CASTILLE 4522796065  
 MMO 4522793045 FR UTILE 4522793045

OOM ZCH 424 HARLEY ET P 164417006663  
 OM ZTI 060 NORMEN CHPS P 310000102096021  
 MOM 92331 132 CZ 0150092331132

MA 253210 981 CZ /4 ot 410000253210981  
 OMM CHP 624 KOLAPS 329591146796  
 MM 179789 981 CZ SVATAVA Z HODSLAVIC 410000179789981  
 MMM 116357 705 CZ 010705116357

Vl.užit:nar: 47 \*\* kg ve 120d: 232 kg 210d: 372 kg 365d: 597 kg / kříž: 129 cm  
 Přírustek v testu : 1675 g / 92 přírustek od narození: 1523 g / 94 šourek 44 cm  
 Věk při ZV 437 dní aktuálně k 23.03.20 hmotnost: 670 kg výška v kříži: 134 cm

PLEMENNÉ HODNOTY										LINEARNÍ HODNOCENÍ							
	pp	ru	pp	ru	TR	KT	OS	UT		Hmot	kříž	TR	KT	OS	UT	CE	
BÝK	PE	96	120	ME	116	101	106	116	116	116							
MATKA	PE	103	108	ME	105	111	96	95	95	94	750	143	26	20	19	7	72
OTEC	PE	96	117	ME	123	98	115	120	120	122	0	0	0	0	0	0	0

HODNOCEN: TR 5 / /10 KT / / OS / / UT Výsledek:

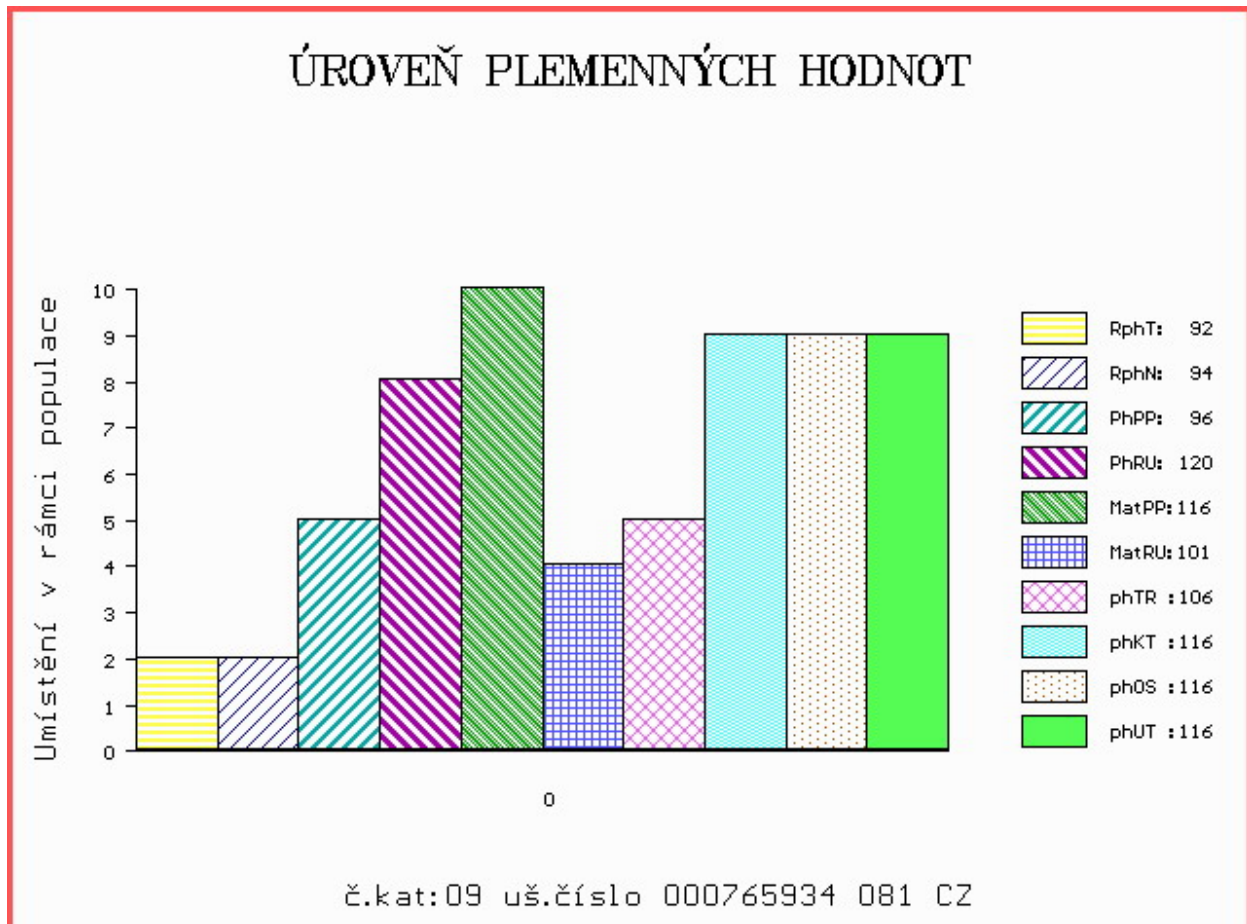

Číslo : 844511 053 CZ FEND Z CHOTČE Číslo katalogu 10  
 Dat.nar. : 09.02.2019 Plemeno : T100 Charolais  
 Chovatel : Řehounek Vít,ing.,Choteč  
 Majitel : Natural, spol s r.o.Hradištko

OOO ZIT 333 UNIBLOC 7121423579  
 OO ZIT 336 FALCON 2140851106  
 MOO 2140853071 FR COTE DOR 2140853071

OTEC ICH 094 BAUER SMILOVSKÝ 128000918378061  
 OMO ZTI 662 DUNLOP 0801705044  
 MO 443667 961 CZ VRÁNA SMILOVSKÁ 128000443667961  
 MMO 263840 961 CZ 128000263840961

OOM ZTI 741 EPERVIER P 6950598648  
 OM ZIT 315 VINETOU SMILOVSKÝ P 128000778596061  
 MOM 263828 961 CZ PENTLE SMILOVSKÁ 128000263828961

MA 366090 953 CZ /1 ot CARLA Z CHOTČE 388000366090953  
 OMM ZCH 217 AGRONOME 8585104015  
 MM 116142 506 CZ KARLA Z CHOTČE 132000116142506  
 MMM 91460 546 CZ CHERRY Z CHOTČE 132546091460

Vl.užit:nar: 49 \* kg ve 120d: 212 kg 210d: 362 kg 365d: 581 kg / kříž: 137 cm  
 Přírustek v testu : 1675 g / 103 přírustek od narození: 1505 g / 103 šourek 34 cm  
 Věk při ZV 436 dní aktuálně k 23.03.20 hmotnost: 663 kg výška v kříži: 139 cm

PLEMENNÉ HODNOTY										LINEARNÍ HODNOCENÍ						
	pp	ru	pp	ru	TR	KT	OS	UT		Hmot	kříž	TR	KT	OS	UT	CE
BÝK	PE	103	121	ME	111	100	109	115	116	116						
MATKA	PE	108	109	ME	106	108	99	106	107	106	710	/ 140	21	20	20	8 69
OTEC	PE	102	125	ME	114	94	106	113	115	115	717	/ 138	25	21	23	8 77

HODNOCEN: TR 8 / /10 KT / / OS / / UT Výsledek:

## ÚROVEŇ PLEMENNÝCH HODNOT

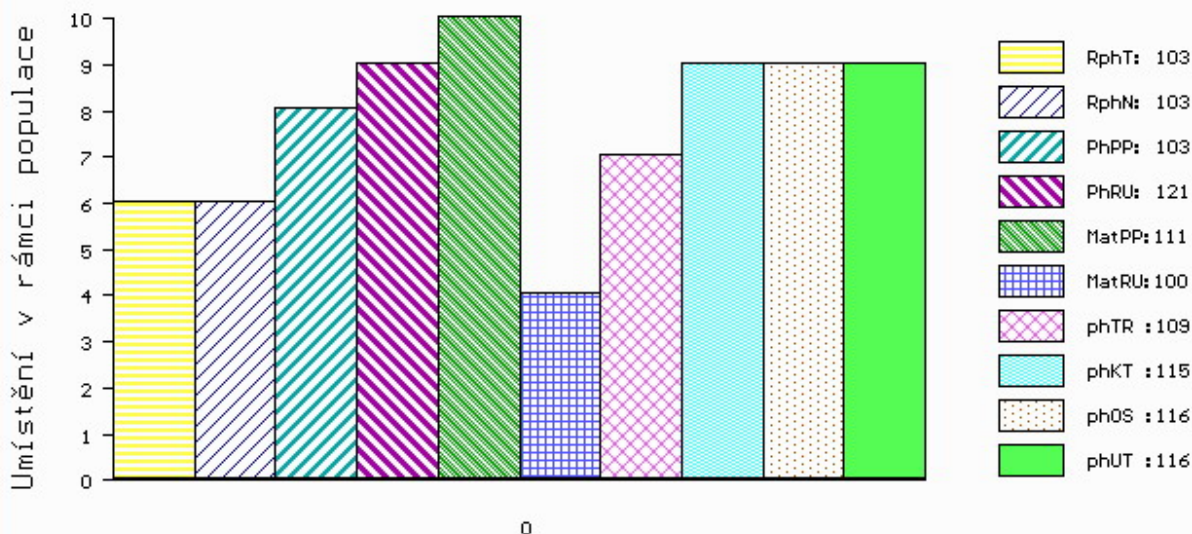

č.kat:10 uš.číslo 000844511 053 CZ



Číslo : 844512 053 CZ FORD Z CHOTČE Číslo katalogu 11  
 Dat.nar. : 09.02.2019 Plemeno : T100 Charolais  
 Chovatel : Řehounek Vít,ing.,Choteč  
 Majitel : Natural, spol s r.o.Hradištko

OOO 269 449 IDEALISTE RVS 1893105537  
 OO ZTI 245 SUEDOIS 5811102125  
 MOO 5813099561 FR PLUIE 5813099561

OTEC ZIT 892 ALFONS SMILOVSKÝ 128000886840061  
 OMO ZTI 662 DUNLOP 0801705044  
 MO 443663 961 CZ VAJDA SMILOVSKÁ 128000443663961  
 MMO 308443 961 CZ 128000308443961

OOM ZCH 254 EX EDEN RR1 1889100128  
 OM ZTI 045 NOKIA MZLU 106000504224062  
 MOM 111469 603 CZ JEDNIČKA MLZU 106603111469

MA 294094 953 CZ /5 ot 388000294094953  
 OMM ZCH 363 GAVROŠ ET 029417004728  
 MM 116171 506 CZ KARLA Z CHOTČE 132000116171506  
 MMM 59 417 CZ FIALKA Z CHOTČE 132417000059

Vl.užit:nar: 49 \* kg ve 120d: 216 kg 210d: 337 kg 365d: 590 kg / kříž: 134 cm  
 Přírustek v testu : 1933 g / 108 přírustek od narození: 1495 g / 103 šourek 39 cm  
 Věk při ZV 436 dní aktuálně k 23.03.20 hmotnost: 659 kg výška v kříži: 138 cm

PLEMENNÉ HODNOTY										LINEARNÍ HODNOCENÍ							
	pp	ru	pp	ru	TR	KT	OS	UT	Hmot	kříž	TR	KT	OS	UT	CE		
BÝK	PE	104	111	ME	96	107	110	112	111	112							
MATKA	PE	107	107	ME	98	110	109	104	104	107	780	143	20	19	19	7	65
OTEC	PE	100	117	ME	95	103	113	120	119	118	774	142	25	24	23	8	80

HODNOCEN: TR 7 / /10 KT / / OS / / UT Výsledek:

## ÚROVEŇ PLEMENNÝCH HODNOT

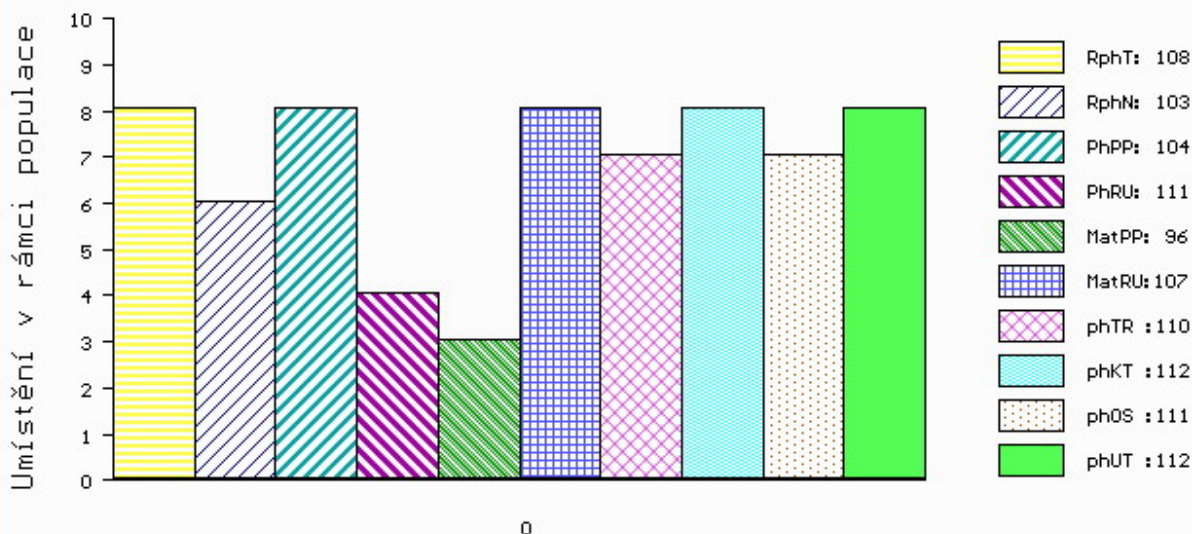

č.kat:11 uš.číslo 000844512 053 CZ

Číslo : 801385 052 CZ FORD ZE STATKU V\* Číslo katalogu 12  
 Dat.nar. : 10.02.2019 Plemeno : T100 Charolais  
 Chovatel : Zuzánek J.,ing,Bernartice  
 Majitel : Zuzánek J.,ing,Bernartice

OOO 288 314 BUGATTI AV RĚBY P 60238  
 OO 288 313 FREJ AV RĚBY P 63944  
 MOO 30493864 SE C.FLORID AV RĚBY P 106824

OTEC ICH 396 IVANHOE AV DALSKOG P 66757  
 OMO 288 315 BOHOMIR 6 AV ĀLMĀS P 59650  
 MO 53656339 SE F.EVANGE P 112271  
 MMO 53656201 SE 90986

OOM ZCH 701 NOVOTEL 5897127519  
 OM ZTI 083 VITTOZ RJ 4240974109  
 MOM 7189120527 FR EPOPEE 7189120527

MA 306362 952 CZ /2 ot ANETA ZE STATKU ET 413000306362952  
 OMM 267 415 SACRECOEUR 7121361749  
 MM 7121384 761 FR VIVE 7121384761  
 MMM 7196390329 FR MAYA 7196390329

Vl.užit:nar: 43 \*\*\* kg ve 120d: 198 kg 210d: 347 kg 365d: 618 kg / kříž: 140 cm  
 Přírustek v testu : 1825 g / 101 přírustek od narození: 1587 g / 101 šourek 44 cm  
 Věk při ZV 435 dní aktuálně k 23.03.20 hmotnost: 689 kg výška v kříži: 144 cm

PLEMENNÉ HODNOTY										LINEARNÍ HODNOCENÍ							
	pp	ru	pp	ru	TR	KT	OS	UT		Hmot	kříž	TR	KT	OS	UT	CE	
BÝK	PE	102	121	ME	108	89	104	101	101	101							
MATKA	PE	97	106	ME	117	94	96	103	106	104	788	147	26	22	19	7	74
OTEC	PE	108	116	ME	98	93	109	109	108	107	0	0	0	0	0	0	0

HODNOCEN: TR 10 / /10 KT / / OS / / UT Výsledek:

## ÚROVEŇ PLEMENNÝCH HODNOT

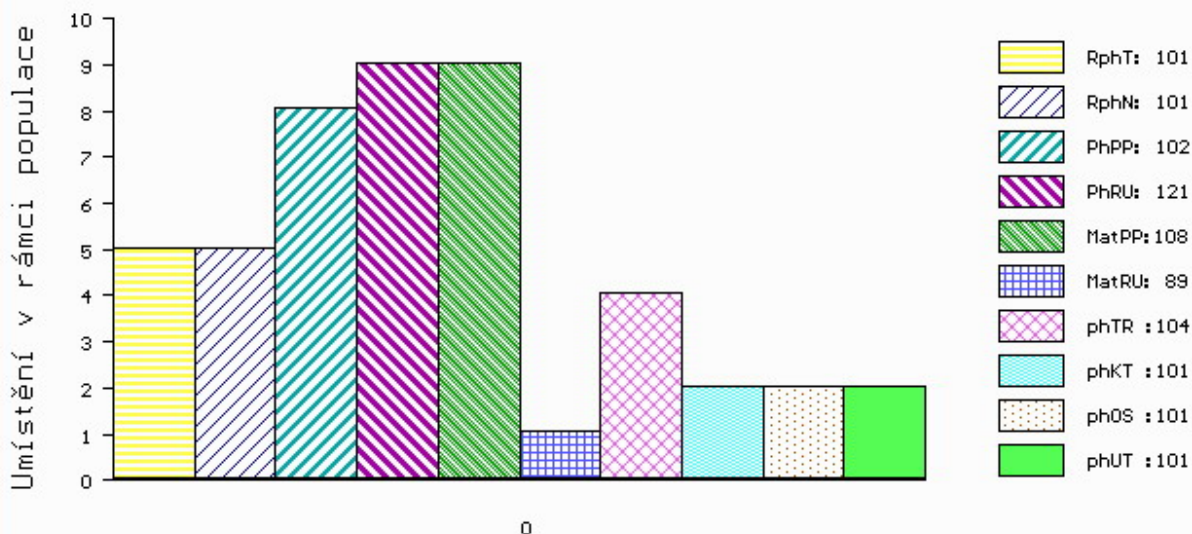

č.kat:12 uš.číslo 000801385 052 CZ

Číslo : **844513 053 CZ** **FIAT Z CHOTČE** Číslo katalogu 13  
 Dat.nar. : 11.02.2019 Plemeno : T100 Charolais  
 Chovatel : Řehounek Vít,ing.,Choteč  
 Majitel : Natural, spol s r.o.Hradištko

OOO 269 449 IDEALISTE RVS 1893105537  
 OO ZTI 245 SUEDOIS 5811102125  
 MOO 5813099561 FR PLUIE 5813099561

**Otec ZIT 892 ALFONS SMILOVSKÝ 128000886840061**  
 OMO ZTI 662 DUNLOP 0801705044  
 MO 443663 961 CZ VAJDA SMILOVSKÁ 128000443663961  
 MMO 308443 961 CZ 128000308443961

OOM ZCH 254 EX EDEN RR1 1889100128  
 OM ZTI 045 NOKIA MZLU 106000504224062  
 MOM 111469 603 CZ JEDNIČKA MLZU 106603111469

**MA 294091 953 CZ /5 ot 388000294091953**  
 OMM ZCH 363 GAVROŠ ET 029417004728  
 MM 35371 953 CZ LINDA Z CHOTČE 132000035371953  
 MMM 102482 506 CZ ILONKA Z CHOTČE 132506102482

Vl.užit:nar: **49 \*** kg ve 120d: **209** kg 210d: **360** kg 365d: **561** kg / kříž: **134** cm  
 Přírustek v testu : **1758 g / 106** přírustek od narození: **1483 g / 102** šourek **40** cm  
 Věk při ZV **434** dní aktuálně k 23.03.20 hmotnost: **651** kg výška v kříži: **141** cm

PLEMENNÉ HODNOTY										LINEARNÍ HODNOCENÍ						
	pp	ru	pp	ru	TR	KT	OS	UT		Hmot	kříž	TR	KT	OS	UT	CE
BÝK	PE	102	111	ME	101	105	112	117	117	117	117					
MATKA	PE	106	106	ME	106	105	107	106	107	108	790	144	22	19	19	7 67
Otec	PE	100	117	ME	95	103	113	120	119	118	774	142	25	24	23	8 80

HODNOCEN: TR 9 / /10 KT / / OS / / UT Výsledek:

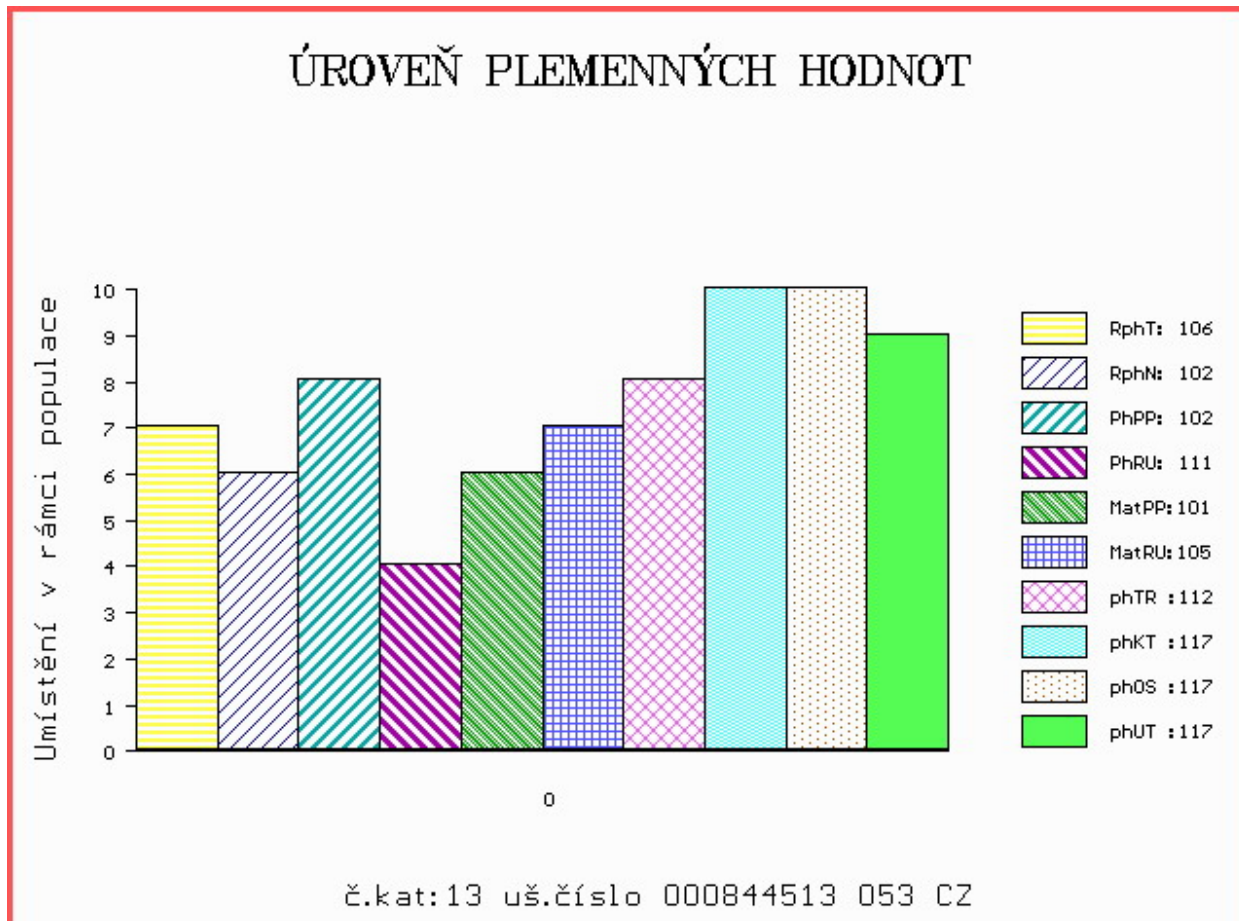

Číslo : 844516 053 CZ FIAKR Z CHOTČE Číslo katalogu 14  
 Dat.nar. : 14.02.2019 Plemeno : T100 Charolais  
 Chovatel : Řehounek Vít,ing.,Choteč  
 Majitel : Natural, spol s r.o.Hradištko

OOO 269 449 IDEALISTE RVS 1893105537  
 OO ZTI 245 SUEDOIS 5811102125  
 MOO 5813099561 FR PLUIE 5813099561

OTEC ZIT 892 ALFONS SMILOVSKÝ 128000886840061  
 OMO ZTI 662 DUNLOP 0801705044  
 MO 443663 961 CZ VAJDA SMILOVSKÁ 128000443663961  
 MMO 308443 961 CZ 128000308443961

OOM 268 084 OFFENBACH 5898106648  
 OM ZTI 220 BALTIQUE 4241262901  
 MOM 5703143018 FR OCEANNE 5703143018

MA 335058 953 CZ /3 ot AJKA Z CHOTČE 388000335058953  
 OMM ZCH 217 AGRONOME 8585104015  
 MM 116142 506 CZ KARLA Z CHOTČE 132000116142506  
 MMM 91460 546 CZ CHERRY Z CHOTČE 132546091460

Vl.užit:nar: 49 \* kg ve 120d: 208 kg 210d: 326 kg 365d: 542 kg / kříž: 128 cm  
 Přírustek v testu : 1633 g / 97 přírustek od narození: 1370 g / 93 šourek 37 cm  
 Věk při ZV 431 dní aktuálně k 23.03.20 hmotnost: 601 kg výška v kříži: 135 cm

PLEMENNÉ HODNOTY										LINEARNÍ HODNOCENÍ						
	pp	ru	pp	ru	TR	KT	OS	UT		Hmot	kříž	TR	KT	OS	UT	CE
BÝK	PE	102	110	ME	100	104	101	115	117	114						
MATKA	PE	105	109	ME	104	102	102	106	108	108	750 /	145	22	20	20	7 69
OTEC	PE	100	117	ME	95	103	113	120	119	118	774 /	142	25	24	23	8 80

HODNOCEN: TR 6 / / 8 KT / / OS / / UT Výsledek:

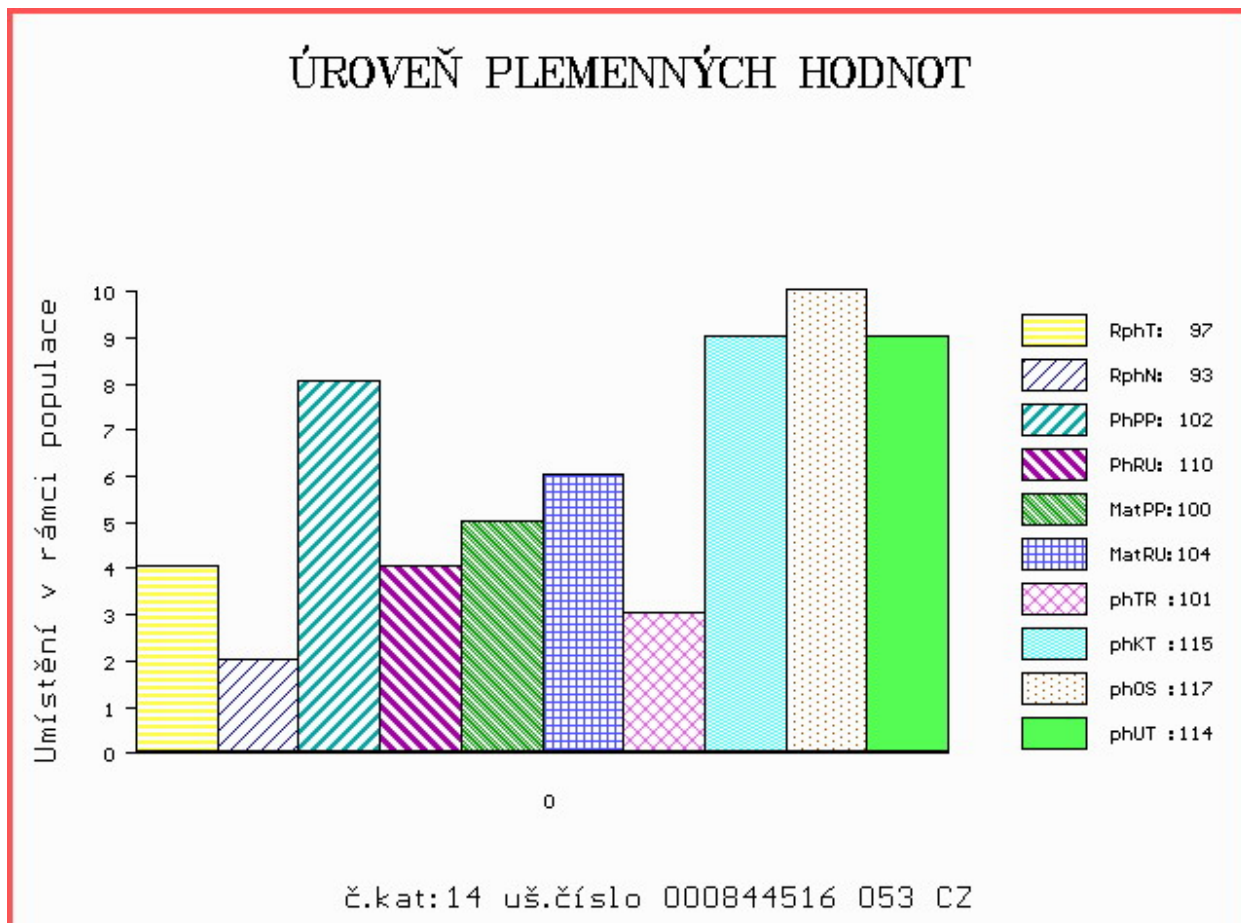

Číslo : 844517 053 CZ FRAM Z CHOTČE Číslo katalogu 15  
 Dat.nar. : 17.02.2019 Plemeno : T100 Charolais  
 Chovatel : Řehounek Vít,ing.,Choteč  
 Majitel : Natural, spol s r.o.Hradištko

OOO 269 449 IDEALISTE RVS 1893105537  
 OO ZTI 245 SUEDOIS 5811102125  
 MOO 5813099561 FR PLUIE 5813099561

OTEC ZIT 892 ALFONS SMILOVSKÝ 128000886840061  
 OMO ZTI 662 DUNLOP 0801705044  
 MO 443663 961 CZ VAJDA SMILOVSKÁ 128000443663961  
 MMO 308443 961 CZ 128000308443961

OOM ZCH 254 EX EDEN RR1 1889100128  
 OM ZTI 045 NOKIA MZLU 106000504224062  
 MOM 111469 603 CZ JEDNIČKA MLZU 106603111469

MA 294092 953 CZ /5 ot 388000294092953  
 OMM ZCH 387 HARRISON RJ 2292103631  
 MM 116147 506 CZ KLÁRA Z CHOTČE 132000116147506  
 MMM 6306 417 CZ GINA Z CHOTČE 132417006306

Vl.užit:nar: 49 \* kg ve 120d: 207 kg 210d: 352 kg 365d: 638 kg / kříž: 138 cm  
 Přírustek v testu : 2258 g / 120 přírustek od narození: 1668 g / 114 šourek 38 cm  
 Věk při ZV 428 dní aktuálně k 23.03.20 hmotnost: 716 kg výška v kříži: 141 cm

PLEMENNÉ HODNOTY										LINEARNÍ HODNOCENÍ						
	pp	ru	pp	ru	TR	KT	OS	UT	Hmot	kříž	TR	KT	OS	UT	CE	
BÝK	PE	103	115	ME	95	106	110	109	108	110						
MATKA	PE	106	113	ME	95	109	108	105	105	108	795	145	23	20	7 70	
OTEC	PE	100	117	ME	95	103	113	120	119	118	774	142	25	24	23 8 80	

HODNOCEN: TR 9 / /10 KT / / OS / / UT Výsledek:

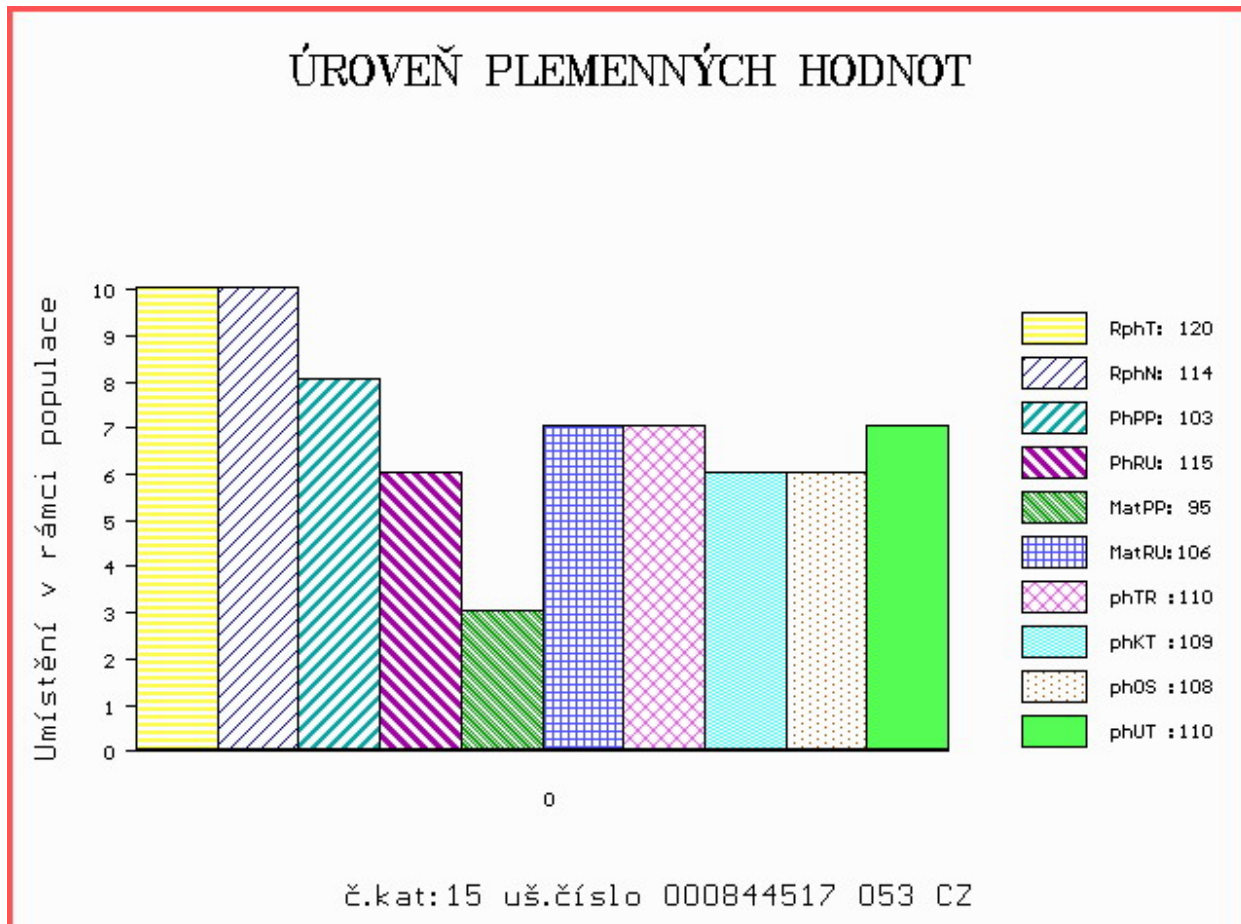

Číslo : 94333 034 CZ FIDO Z CHUCHELCE Číslo katalogu 16  
 Dat.nar. : 18.02.2019 Plemeno : T100 Charolais  
 Chovatel : Taušek David, České Budějovice  
 Majitel : Taušek David, České Budějovice

OOO ZCH 516 MAGENTA 4296105603  
 OO ZTI 567 TAMILLY 7957090255  
 MOO 7957090070 FR ORMILLE 7957090070

OTEC ZIT 356 VILLIS Z CUNKOVA 455000799738031  
 OMO ZCH 517 NELSON 0397108304  
 MO 32625 931 CZ 253000032625931  
 MMO 367 417 CZ INEGALE 0393100635

OOM ZTI 085 VIRGIL SC P 4240983344  
 OM ZTI 910 FARCEUR P 0111314259  
 MOM 108303946 FR CHANCELIER 0108303946

MA 523860 931 CZ /2 ot ZLATA Z KOČINA P 417000523860931  
 OMM ZCH 397 HRABĚ 164417005333  
 MM 15686 931 CZ LILI Z KOČINA 148000015686931  
 MMM 3001 417 CZ TEKLA 72 46065

Vl.užit:nar: 46 kg ve 120d: 199 kg 210d: 322 kg 365d: 529 kg / kříž: 137 cm  
 Přírustek v testu : 1850 g / 107 přírustek od narození: 1381 g / 112 šourek 40 cm  
 Věk při ZV 427 dní aktuálně k 23.03.20 hmotnost: 597 kg výška v kříži: 139 cm

PLEMENNÉ HODNOTY										LINEARNÍ HODNOCENÍ								
	pp	ru	pp	ru	TR	KT	OS	UT		Hmot	kříž	TR	KT	OS	UT	CE		
BÝK	PE	81	108	ME	73	113	108	106	106	107								
MATKA	PE	95	106	ME	91	101	104	99	99	100	936	/	151	26	23	21	8	78
OTEC	PE	79	107	ME	71	125	114	117	117	117	781	/	144	27	22	22	8	79

HODNOCEN: TR 8 / / 8 KT / / OS / / UT Výsledek:

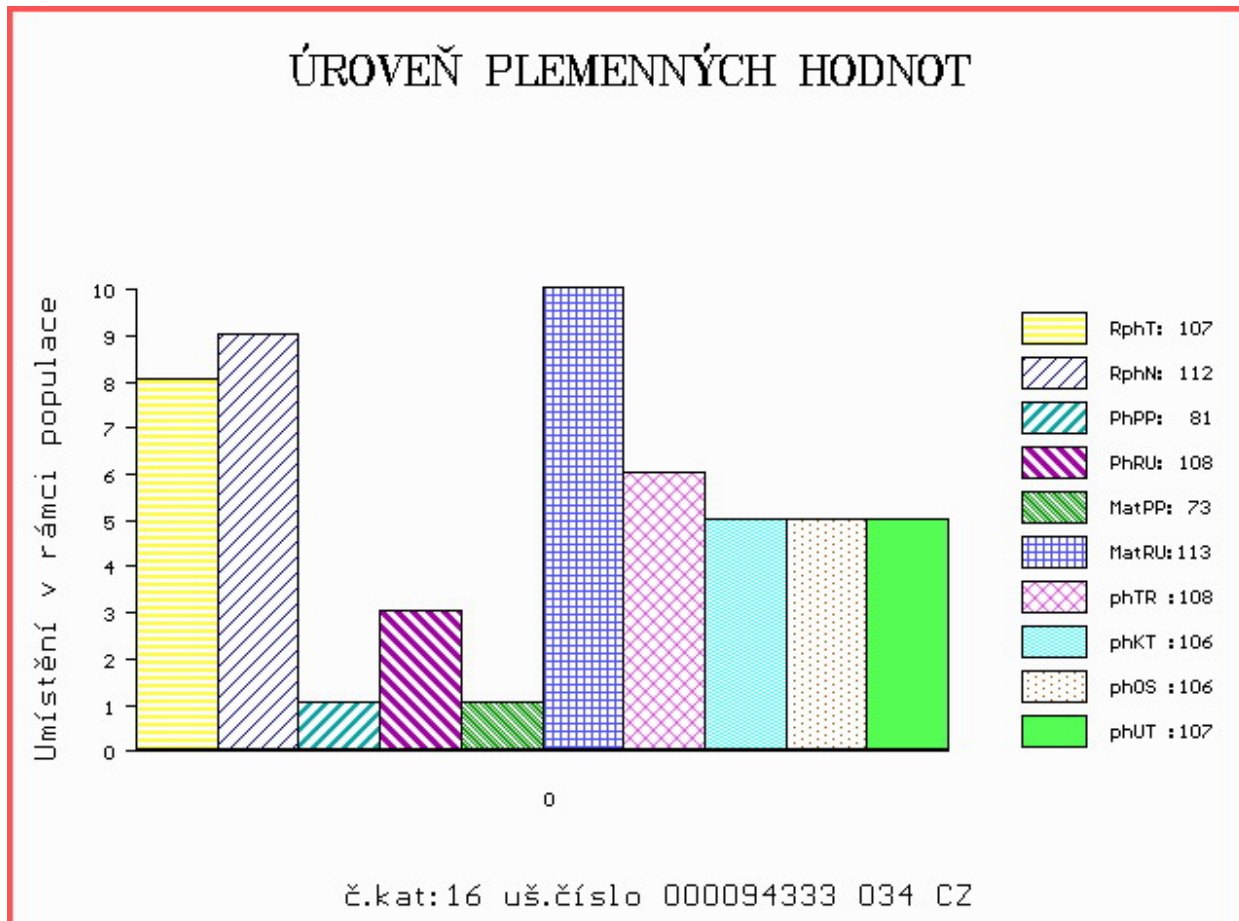

Číslo : 847248 053 CZ FASO Z ČACHNOVA Číslo katalogu 17  
 Dat.nar. : 21.02.2019 Plemeno : T100 Charolais  
 Chovatel : Cach Josef ml., Čachnov  
 Majitel : Natural, spol s r.o. Hradištko

OOO ZCH 952 JOCRISSE 8594102027  
 OO ZTI 899 BASTION 1001837008  
 MOO 1001832311 FR TOUPIE 1001832311

OTEC ICH 493 CLIP DASO 489000588838041  
 OMO ZTP 757 TÉZE 116000690967061  
 MO 175850 941 CZ ANDOLINA DASO 489000175850941  
 MMO 150848 941 CZ P 489000150848941

OOM ZTI 044 VIRTUEL RJC 7121124820  
 OM ZTI 699 SMITH SMILOVSKÝ 128000640715061  
 MOM 34239 961 CZ 128000034239961

MA 309728 953 CZ /3 ot 499000309728953  
 OMM CHP 382 INDUS 094583109601  
 MM 188729 953 CZ 094000188729953  
 MMM 110604 504 CZ 120504110604

Vl.užit:nar: 49 \*\* kg ve 120d: 197 kg 210d: 313 kg 365d: 569 kg / kříž: 129 cm  
 Přírustek v testu : 1816 g / 106 přírustek od narození: 1439 g / 120 šourek 47 cm  
 Věk při ZV 424 dní aktuálně k 23.03.20 hmotnost: 619 kg výška v kříži: 132 cm

PLEMENNÉ HODNOTY										LINEARNÍ HODNOCENÍ						
	pp	ru	pp	ru	TR	KT	OS	UT		Hmot	kříž	TR	KT	OS	UT	CE
BÝK	PE	89	110	ME	96	104	100	97	98	98						
MATKA	PE	100	98	ME	89	102	94	91	92	91	740 /	142	20	19	18	7 64
OTEC	PE	76	126	ME	97	104	113	103	100	103	694 /	139	26	21	22	8 77

HODNOCEN: TR 5 / / 9 KT / / OS / / UT Výsledek:

## ÚROVEŇ PLEMENNÝCH HODNOT

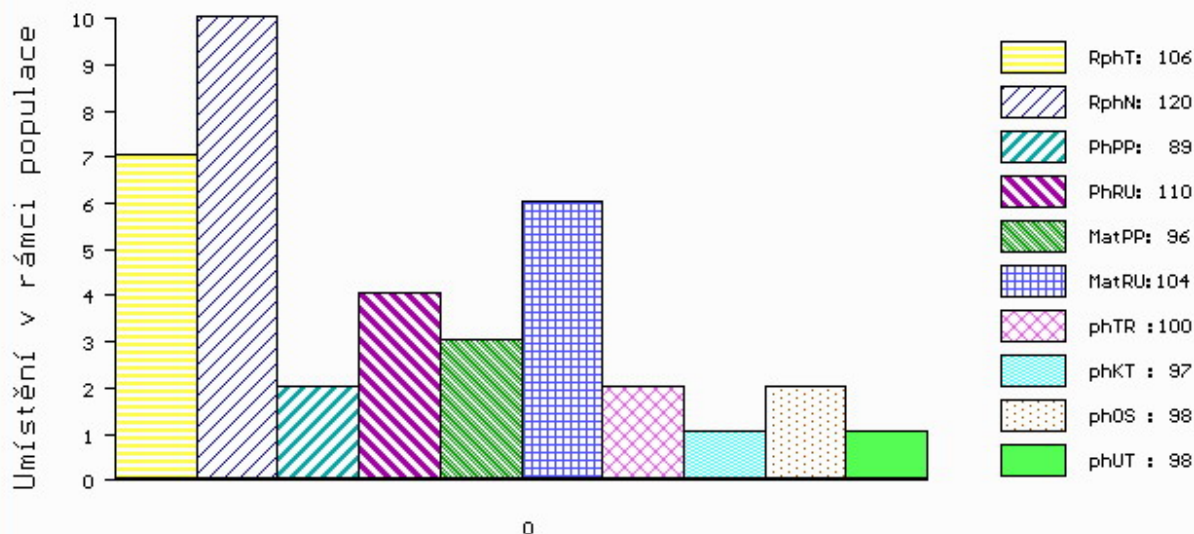

č.kat:17 uš.číslo 000847248 053 CZ

Číslo : 852641 053 CZ FIRST BOVET ET Číslo katalogu 18  
 Dat.nar. : 21.02.2019 Plemeno : T100 Charolais  
 Chovatel : Bovet a.s.Sloupnice  
 Majitel : Bovet a.s.Sloupnice

OOO 265 304 IGLOO.MIC 0393100604  
 OO 272 290 SYLVANER 1017031840  
 MOO 1094100539 FR JUPE 1094100539

OTEC ZIT 521 FIRST 7613879841  
 OMO ZCH 809 PINAY 8552394134  
 MO 7613879072 FR ANETH 7613879072  
 MMO 7613878734 FR URACILE 7613878734

OOM ZCH 516 MAGENTA 4296105603  
 OM ZTI 567 TAMILLY 7957090255  
 MOM 7957090070 FR ORMILLE 7957090070

MA 330732 953 CZ /1 ot ZÁŘE BOVET ET 069000330732953  
 OMM ZCH 449 LAUREL 7195122401  
 MM 146606 511 CZ LUNA BOVET 069000146606511  
 MMM 116979 511 CZ INGRID BOVET 069511116979

Vl.užit:nar: 49 \*\*\* kg ve 120d: 220 kg 210d: 356 kg 365d: 637 kg / kříž: 137 cm  
 Přírustek v testu : 1908 g / 115 přírustek od narození: 1667 g / 119 šourek 43 cm  
 Věk při ZV 424 dní aktuálně k 23.03.20 hmotnost: 709 kg výška v kříži: 140 cm

PLEMENNÉ HODNOTY										LINEARNÍ HODNOCENÍ							
	pp	ru	pp	ru	TR	KT	OS	UT		Hmot	kříž	TR	KT	OS	UT	CE	
BÝK	PE	82	124	ME	107	95	112	110	111	111							
MATKA	PE	91	124	ME	94	109	109	106	106	107	750	145	23	21	20	8	72
OTEC	PE	86	113	ME	122	86	102	108	111	109	0	0	0	0	0	0	0

HODNOCEN: TR 9 / /10 KT / / OS / / UT Výsledek:

## ÚROVEŇ PLEMENNÝCH HODNOT

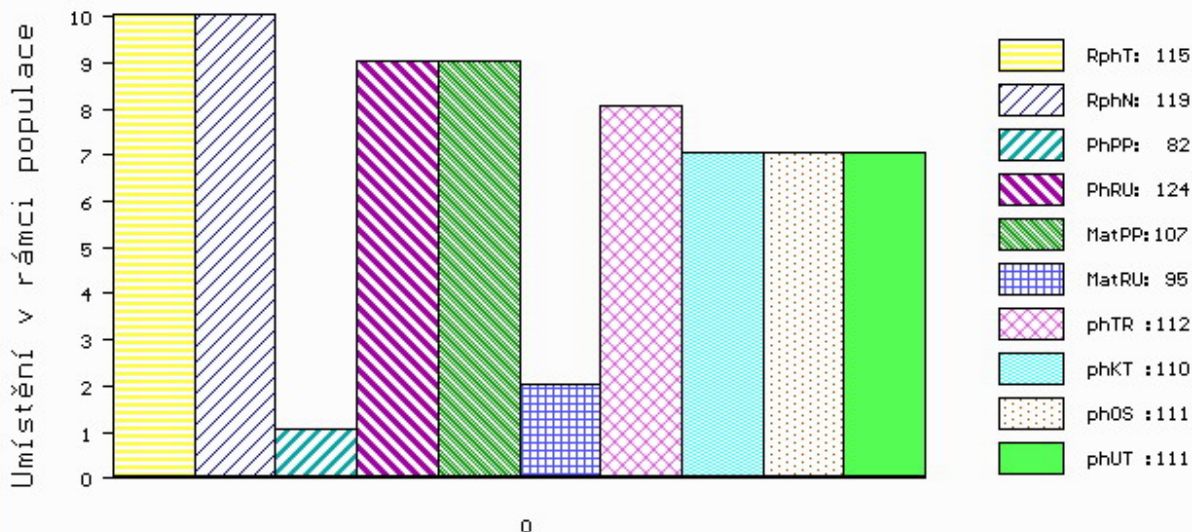

č.kat:18 uš.číslo 000852641 053 CZ



Číslo : **82743 064 CZ** FALSE AGROCHYT R\* Číslo katalogu 19  
 Dat.nar. : 22.02.2019 Plemeno : T100 Charolais  
 Chovatel : Agrochyt s.r.o.Mohelno  
 Majitel : Agrochyt s.r.o.Mohelno

OOO 280 271 VIKING AV SIMONTORP PP 35202-2336  
 OO ZIT 337 GUINNES SC PP 5111038250  
 MOO 5107037806 FR CHOUCROUTE 5107037806

**Otec ZIT 906 BUCEFAL AGROCHYT V 391000889203061**  
 OMO ZTI 245 SUEDOIS 5811102125  
 MO 380915 961 CZ LAURA AGROCHYT ET 391000380915961  
 MMO 107871 941 CZ OSMANKA Z TÝNIŠTĚ 411000107871941

OOM 269 784 MACARON 7196116182  
 OM ZTI 099 ROCHEFORT RJ 7121290962  
 MOM 7197117815 FR NUPTIALE 7197117815

**MA 341431 961 CZ /7 ot RÓZA AGROCHYT 391000341431961**  
 OMM CHP 201 HORACE 186417001559  
 MM 131967 610 CZ 186610131967  
 MMM 1585 417 CZ 186417001585

Vl.užit:nar: **44 \*\*\*** kg ve 120d: **200** kg 210d: **354** kg 365d: **599** kg / kříž: **137** cm  
 Přírustek v testu : **1591 g / 98** přírustek od narození: **1537 g / 98** šourek **40** cm  
 Věk při ZV **423** dní aktuálně k 23.03.20 hmotnost: **651** kg výška v kříži: **138** cm

PLEMENNÉ HODNOTY

LINEARNÍ HODNOCENÍ

	pp	ru	pp	ru	TR	KT	OS	UT	Hmot	kříž	TR	KT	OS	UT	CE		
BÝK	PE	100	120	ME	108	107	109	101	99	102							
MATKA	PE	87	119	ME	115	113	108	102	100	102	860	152	27	21	20	7	75
Otec	PE	104	123	ME	106	100	111	104	103	106	800	142	27	23	23	8	81

HODNOCEN: TR 8 / /10 KT / / OS / / UT Výsledek:

ÚROVEŇ PLEMENNÝCH HODNOT

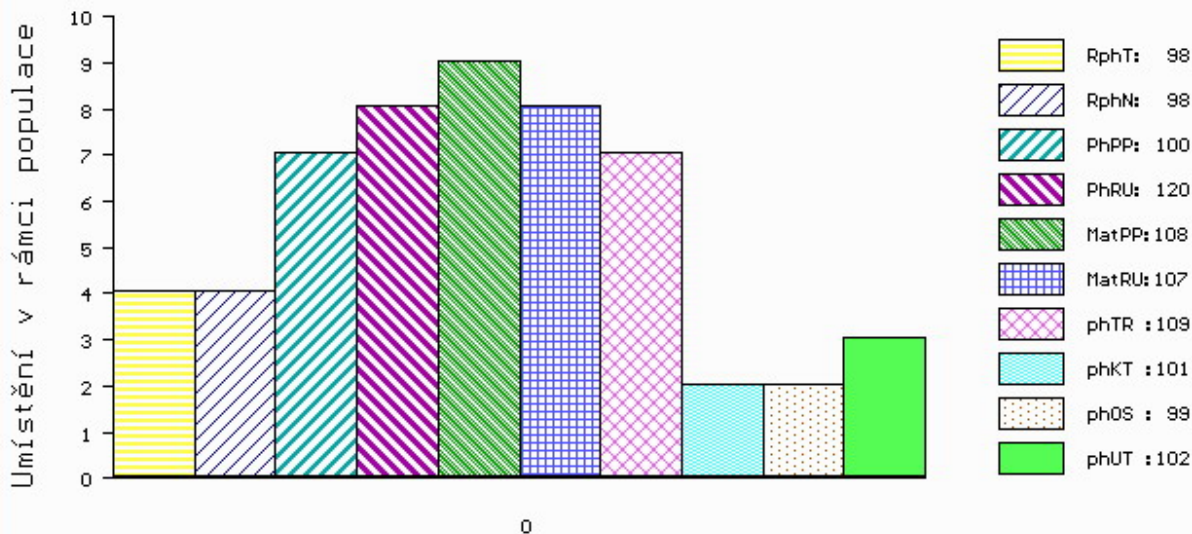

č.kat:19 uš.číslo 000082743 064 CZ

Číslo : 135434 064 CZ FRONTMAN Z MEZIBOŘÍ Číslo katalogu 20  
 Dat.nar. : 22.02.2019 Plemeno : T100 Charolais  
 Chovatel : Hatlák V.ing.,Meziboří  
 Majitel : Hatlák V.ing.,Meziboří

OOO 265 304 IGLOO.MIC 0393100604  
 OO 272 290 SYLVANER 1017031840  
 MOO 1094100539 FR JUPE 1094100539

OTEC ZIT 520 FRONSAC 4522791134  
 OMO ZCH 944 SAVIGNEUX 2101106933  
 MO 4522796007 FR BALSAMINE 4522796007  
 MMO 4522791051 FR SAVANE 4522791051

OOM ZCH 450 LE REBEL 3695100770  
 OM ZTI 085 VIRGIL SC P 4240983344  
 MOM 7121400365 FR RONDELLE P 7121400365

MA 284359 961 CZ /9 ot RUSALKA Z MEZIBOŘÍ P 017000284359961  
 OMM ZCH 403 HORDUBAL 032417009175  
 MM 76259 961 CZ MIRKA Z MEZIBOŘÍ 017000076259961  
 MMM 113796 614 CZ CHARITA Z MEZIBOŘÍ 017614113796

Vl.užit:nar: 50 \*\*\* kg ve 120d: 242 kg 210d: 371 kg 365d: 655 kg / kříž: 133 cm  
 Přírustek v testu : 2041 g / 113 přírustek od narození: 1668 g / 113 šourek 43 cm  
 Věk při ZV 423 dní aktuálně k 23.03.20 hmotnost: 709 kg výška v kříži: 134 cm

PLEMENNÉ HODNOTY

LINEARNÍ HODNOCENÍ

	pp	ru	pp	ru	TR	KT	OS	UT	Hmot	kříž	TR	KT	OS	UT	CE		
BÝK	PE	100	126	ME	116	88	102	107	108	108							
MATKA	PE	101	115	ME	120	99	94	104	107	105	860	148	26	22	22	8	78
OTEC	PE	96	114	ME	113	88	102	104	103	104	0	0	0	0	0	0	0

HODNOCEN: TR 6 / /10 KT / / OS / / UT Výsledek:

ÚROVEŇ PLEMENNÝCH HODNOT

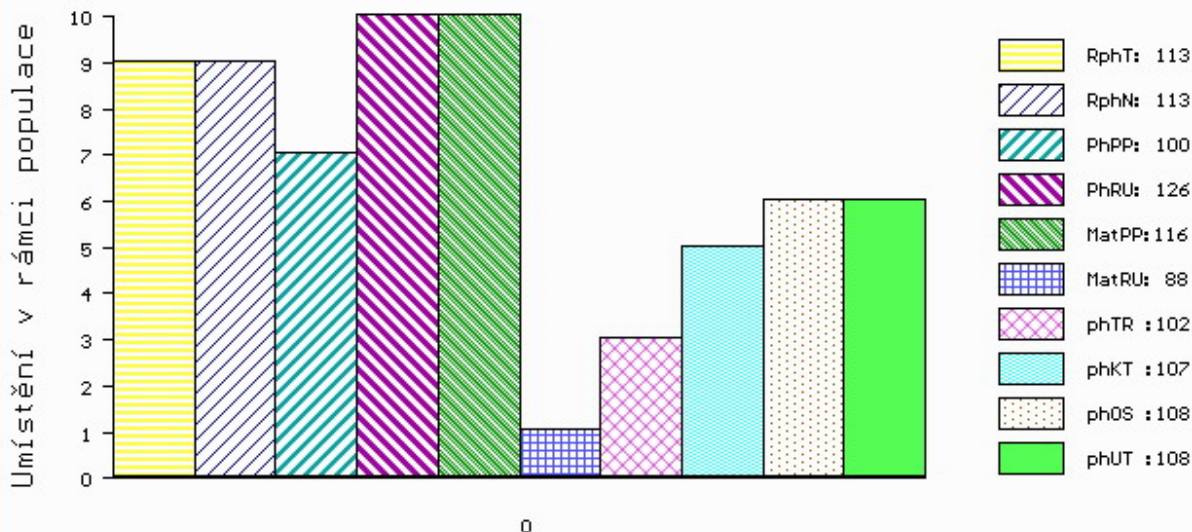

č.kat:20 uš.číslo 000135434 064 CZ

Číslo : 768314 071 CZ FAUL Z POTŠTÁTU Číslo katalogu 21  
 Dat.nar. : 23.02.2019 Plemeno : T100 Charolais  
 Chovatel : Statky Potštát, a.s.  
 Majitel : Statky Potštát, a.s.

OOO ZCH 703 NECESSAIRE 6327793880  
 OO ZIT 100 VOLTAIRE 4522794020  
 MOO 4522791051 FR SAVANE 4522791051

Otec ZIT 637 AGNUS Z CHOTČE 388000693057053  
 OMO ZCH 717 LIONEL ZEAS 029586110235  
 MO 131020 953 CZ OLGA Z CHOTČE 388000131020953  
 MMO 102004 506 CZ CHARITA ZEAS 029506102004

OOM 272 500 NOAILLE VF 0397119038  
 OM ZIT 074 FEDERER 4241696875  
 MOM 4241327595 FR CHENILLE 4241327595

MA 536420 961 CZ /4 ot ZITA Z MEZIHORÍ 017000536420961  
 OMM ZTI 217 BONAPARTE 4241261825  
 MM 422467 961 CZ TARA Z MEZIBOŘÍ 017000422467961  
 MMM 267745 961 CZ OXANA Z MEZIBOŘÍ 017000267745961

Vl.užit:nar: 55 \*\* kg ve 120d: 245 kg 210d: 383 kg 365d: 520 kg / kříž: 132 cm  
 Přírustek v testu : 1150 g / 83 přírustek od narození: 1239 g / 86 šourek 40 cm  
 Věk při ZV 422 dní aktuálně k 23.03.20 hmotnost: 543 kg výška v kříži: 135 cm

PLEMENNÉ HODNOTY										LINEARNÍ HODNOCENÍ						
	pp	ru	pp	ru	TR	KT	OS	UT		Hmot	kříž	TR	KT	OS	UT	CE
BÝK	PE	94	116	ME	101	113	106	115	115	116						
MATKA	PE	97	120	ME	97	115	109	112	112	113	775 /	143	25	20	18	7 70
Otec	PE	104	106	ME	96	112	107	110	108	111	736 /	139	25	22	22	8 77

HODNOCEN: TR 6 / / 5 KT / / OS / / UT Výsledek:

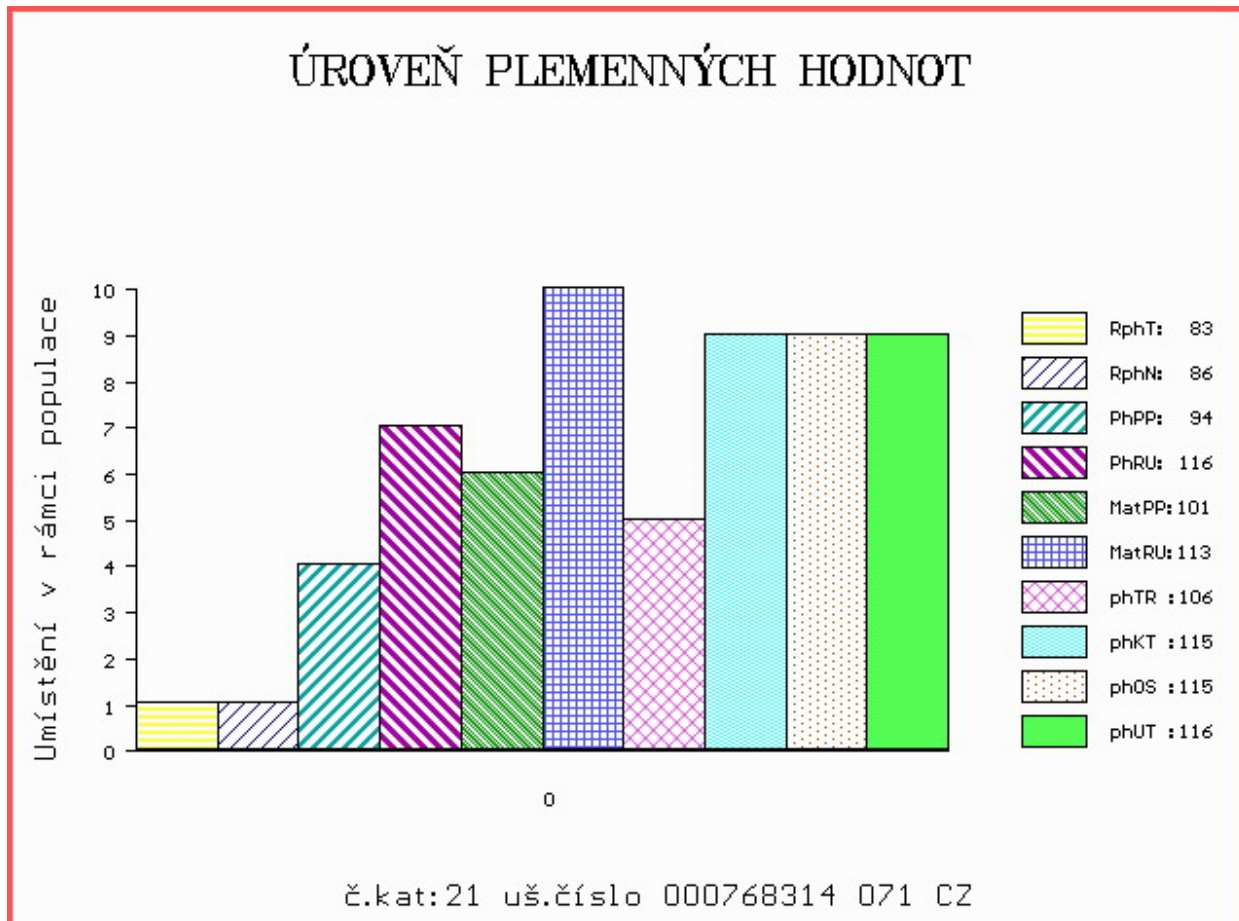

Číslo : 844518 053 CZ FELDA Z CHOTČE Číslo katalogu 22  
 Dat.nar. : 24.02.2019 Plemeno : T100 Charolais  
 Chovatel : Řehounek Vít,ing.,Choteč  
 Majitel : Natural, spol s r.o.Hradištko

OOO 269 449 IDEALISTE RVS 1893105537  
 OO ZTI 245 SUEDOIS 5811102125  
 MOO 5813099561 FR PLUIE 5813099561

OTEC ZIT 892 ALFONS SMILOVSKÝ 128000886840061  
 OMO ZTI 662 DUNLOP 0801705044  
 MO 443663 961 CZ VAJDA SMILOVSKÁ 128000443663961  
 MMO 308443 961 CZ 128000308443961

OOM ZCH 703 NECESSAIRE 6327793880  
 OM ZIT 100 VOLTAIRE 4522794020  
 MOM 4522791051 FR SAVANE 4522791051

MA 314120 953 CZ /3 ot ANIFE Z CHOTČE 388000314120953  
 OMM ZTI 442 SNOOPY 5232801219  
 MM 271909 953 CZ 388000271909953  
 MMM 123432 953 CZ 388000123432953

Vl.užit:nar: 49 \* kg ve 120d: 211 kg 210d: 333 kg 365d: 559 kg / kříž: 136 cm  
 Přírustek v testu : 1591 g / 102 přírustek od narození: 1354 g / 97 šourek 34 cm  
 Věk při ZV 421 dní aktuálně k 23.03.20 hmotnost: 581 kg výška v kříži: 138 cm

PLEMENNÉ HODNOTY										LINEARNÍ HODNOCENÍ								
	pp	ru	pp	ru	TR	KT	OS	UT		Hmot	kříž	TR	KT	OS	UT	CE		
BÝK	PE	99	114	ME	97	107	105	116	116	115								
MATKA	PE	97	114	ME	97	110	106	109	109	111	770	/	145	22	22	22	7	73
OTEC	PE	100	117	ME	95	103	113	120	119	118	774	/	142	25	24	23	8	80

HODNOCEN: TR 8 / / 7 KT / / OS / / UT Výsledek:

## ÚROVEŇ PLEMENNÝCH HODNOT

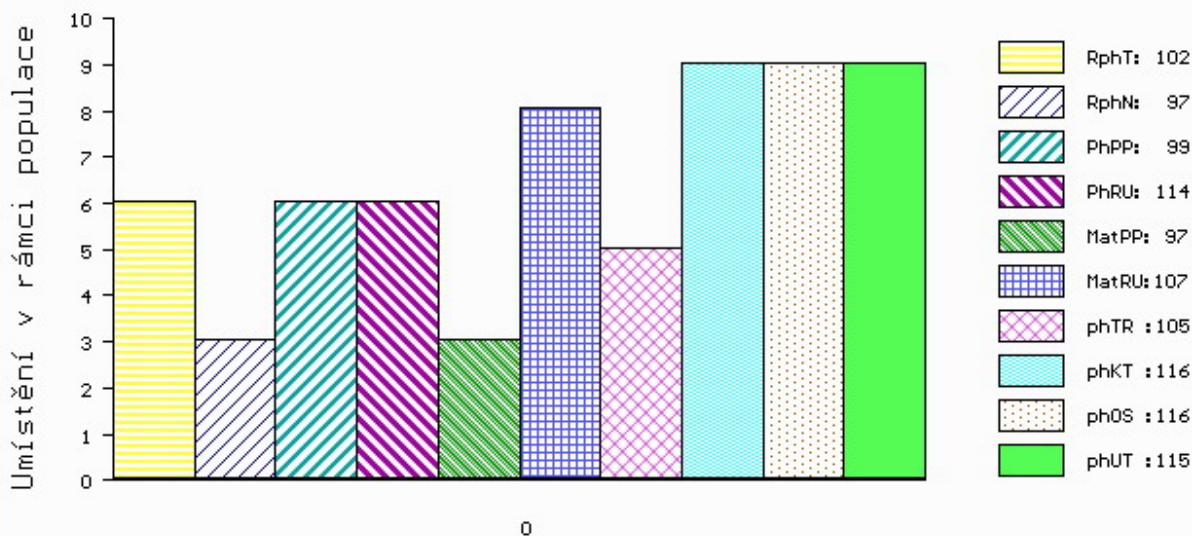

č.kat:22 uš.číslo 000844518 053 CZ

Číslo : 84688 064 CZ FERDA Z DOUBRAVKY Číslo katalogu 23  
 Dat.nar. : 26.02.2019 Plemeno : T100 Charolais  
 Chovatel : Statek Doubravka, Chotěboř  
 Majitel : St.Doubravka + Natural, spol. s.r.o.

OOO ZCH 809 PINAY 8552394134  
 OO ZIT 335 AZELIER 8543362803  
 MOO 8592104555 FR INTRUSE 8592104555

OTEC ZIT 815 AGENT Z TROJMEZÍ 415000570274041  
 OMO ZTP 293 PRST 414000106766041  
 MO 151631 941 CZ 414000151631941  
 MMO 122913 941 CZ 415000122913941

OOM ZTI 242 RESSORT 7121120184  
 OM ZTP 906 UFO ZEPO 020000636273053  
 MOM 26584 953 CZ 020000026584953

MA 628921 961 CZ /2 ot 210000628921961  
 OMM ZCH 518 JANDA SU 062389104316  
 MM 406678 961 CZ 210000406678961  
 MMM 177183 961 CZ 210000177183961

Vl.užit:nar: 46 \*\*\* kg ve 120d: 189 kg 210d: 320 kg 365d: 585 kg / kříž: 132 cm  
 Přírustek v testu : 1950 g / 116 přírustek od narození: 1519 g / 116 šourek 45 cm  
 Věk při ZV 419 dní aktuálně k 23.03.20 hmotnost: 640 kg výška v kříži: 136 cm

PLEMENNÉ HODNOTY										LINEARNÍ HODNOCENÍ							
	pp	ru	pp	ru	TR	KT	OS	UT		Hmot	kříž	TR	KT	OS	UT	CE	
BÝK	PE	101	119	ME	109	96	102	104	103	103							
MATKA	PE	99	121	ME	126	90	95	95	95	95	640 /	143	21	19	18	6	64
OTEC	PE	101	115	ME	88	103	114	122	122	122	649 /	136	24	23	25	8	80

HODNOCEN: TR 7 / /10 KT / / OS / / UT Výsledek:

## ÚROVEŇ PLEMENNÝCH HODNOT

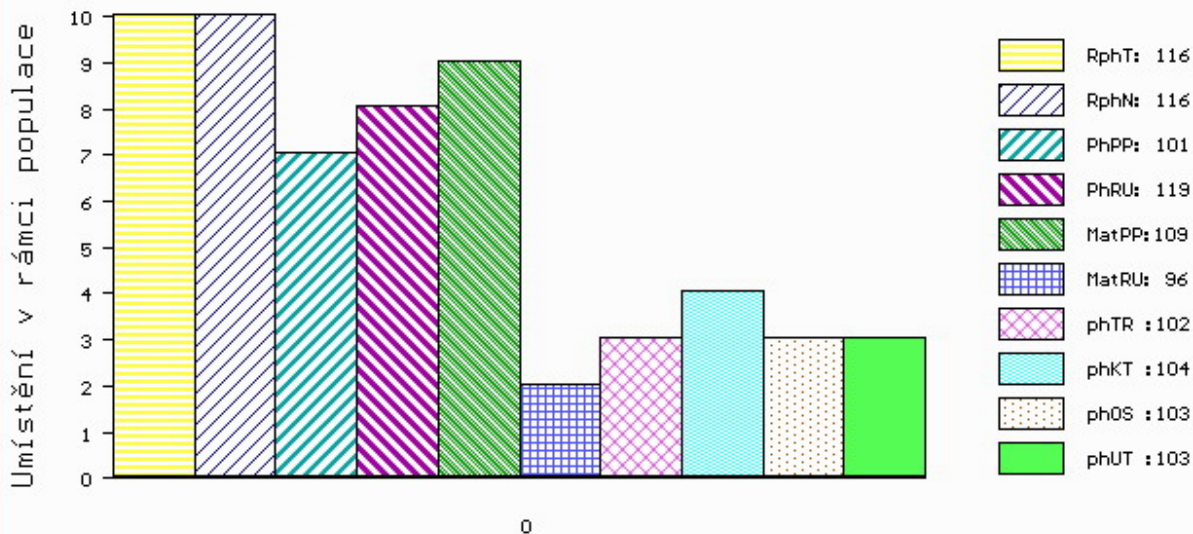

č.kat:23 uš.číslo 000084688 064 CZ

Číslo : 989751 032 CZ FABIO DH Číslo katalogu 24  
 Dat.nar. : 27.02.2019 Plemeno : T100 Charolais  
 Chovatel : Lacina Jiří, Dlouhé Hradiště  
 Majitel : Lacina Jiří, Dlouhé Hradiště

OOO ZCH 809 PINAY 8552394134  
 OO ZIT 335 AZELIER 8543362803  
 MOO 8592104555 FR INTRUSE 8592104555

OTEC ZIT 857 JURISTE 4516404178  
 OMO ZCH 704 NATUR 3697010336  
 MO 4516409315 FR ETOILE 4516409315  
 MMO 4516043823 FR URTICA 4516043823

OOM 289 736 JERSEY 3294100676  
 OM 268 019 OEILLET 7998103010  
 MOM 7988102732 FR DIVINE 7988102732

MA 8531121426 FR /6 ot EDINA 8531121426  
 OMM ZCH 702 NORBARD 1497101100  
 MM 8531121184 FR BARDANE 8531121184  
 MMM 8531129814 FR URLETTE 8531129814

Vl.užit:nar: 51 \*\*\* kg ve 120d: 251 kg 210d: 398 kg 365d: 686 kg / kříž: 135 cm  
 Přírustek v testu : 2016 g / 120 přírustek od narození: 1723 g / 123 šourek 46 cm  
 Věk při ZV 418 dní aktuálně k 23.03.20 hmotnost: 723 kg výška v kříži: 138 cm

PLEMENNÉ HODNOTY										LINEARNÍ HODNOCENÍ							
	pp	ru	pp	ru	TR	KT	OS	UT	Hmot	kříž	TR	KT	OS	UT	CE		
BÝK	PE	94	127	ME	93	108	110	121	122	121							
MATKA	PE	91	112	ME	85	126	107	106	104	106	980	152	28	20	18	7	73
OTEC	PE	101	133	ME	99	96	112	125	126	124	852	147	28	25	23	8	84

HODNOCEN: TR 8 / /10 KT / / OS / / UT Výsledek:

## ÚROVEŇ PLEMENNÝCH HODNOT

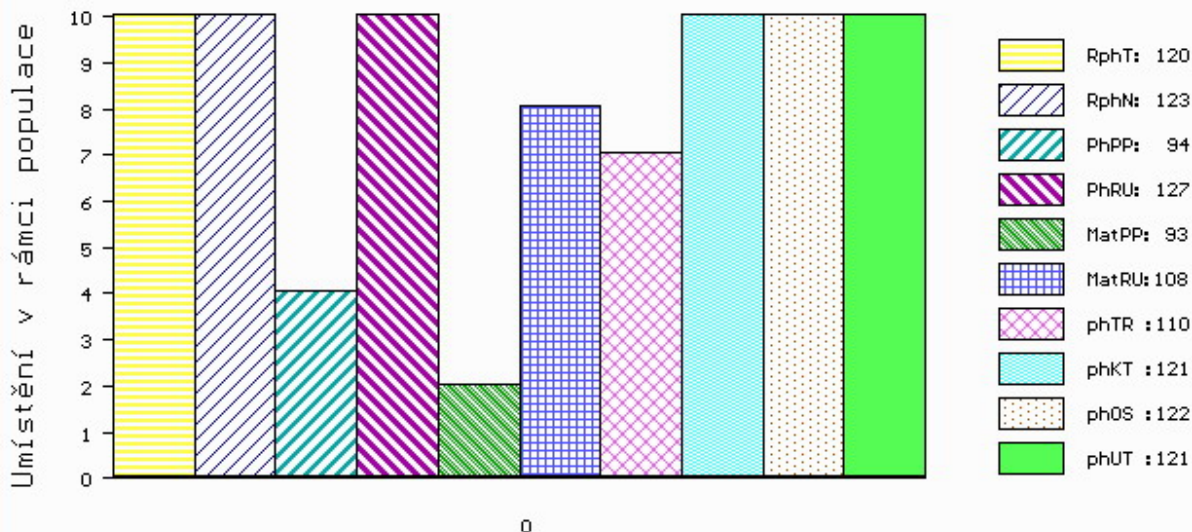

č.kat:24 uš.číslo 000989751 032 CZ

Číslo : 132483 064 CZ FAKIR Z DOUBRAVKY Číslo katalogu 25  
 Dat.nar. : 01.03.2019 Plemeno : T100 Charolais  
 Chovatel : Statek Doubravka, Chotěboř  
 Majitel : Statek Doubravka, Chotěboř

OOO ZCH 809 PINAY 8552394134  
 OO ZIT 335 AZELIER 8543362803  
 MOO 8592104555 FR INTRUSE 8592104555

OTEC ZIT 815 AGENT Z TROJMEZÍ 415000570274041  
 OMO ZTP 293 PRST 414000106766041  
 MO 151631 941 CZ 414000151631941  
 MMO 122913 941 CZ 415000122913941

OOM ZTI 242 RESSORT 7121120184  
 OM ZTP 906 UFO ZEPO 020000636273053  
 MOM 26584 953 CZ 020000026584953

MA 677906 961 CZ /1 ot 210000677906961  
 OMM ZTI 225 CANTERBURY 0312547618  
 MM 334960 961 CZ 210000334960961  
 MMM 37708 961 CZ 210000037708961

Vl.užit:nar: 48 \*\*\* kg ve 120d: 207 kg 210d: 361 kg 365d: 602 kg / kříž: 132 cm  
 Přírustek v testu : 1758 g / 110 přírustek od narození: 1510 g / 114 šourek 42 cm  
 Věk při ZV 416 dní aktuálně k 23.03.20 hmotnost: 634 kg výška v kříži: 136 cm

PLEMENNÉ HODNOTY										LINEARNÍ HODNOCENÍ							
	pp	ru	pp	ru	TR	KT	OS	UT		Hmot	kříž	TR	KT	OS	UT	CE	
BÝK	PE	103	122	ME	101	103	105	106	106	107							
MATKA	PE	98	114	ME	114	108	99	95	94	95	685	138	18	19	18	7	62
OTEC	PE	101	115	ME	88	103	114	122	122	122	649	136	24	23	25	8	80

HODNOCEN: TR 7 / /10 KT / / OS / / UT Výsledek:

## ÚROVEŇ PLEMENNÝCH HODNOT

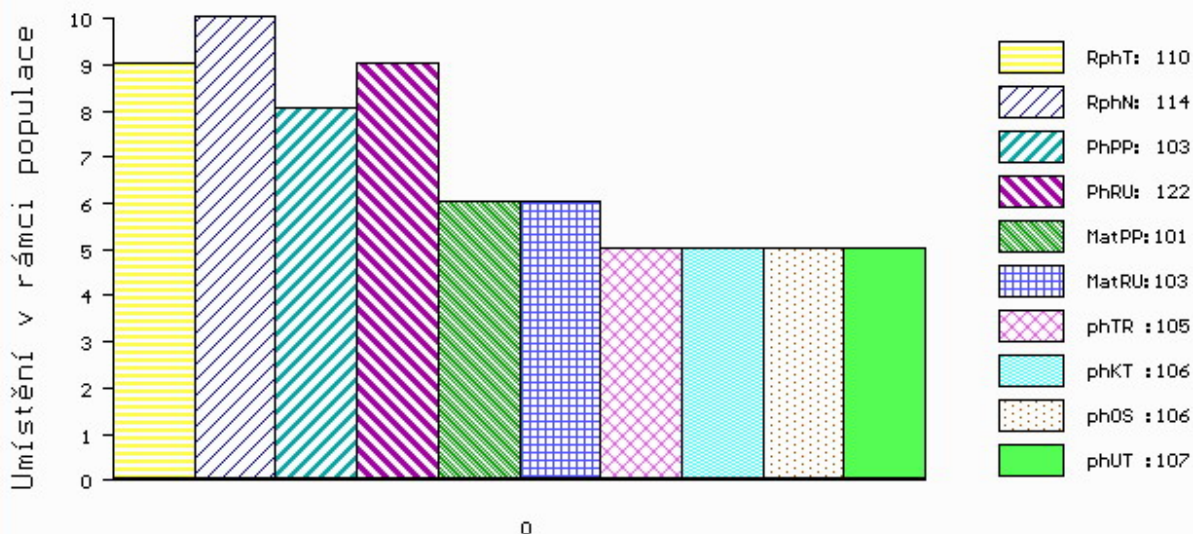

č.kat:25 uš.číslo 000132483 064 CZ

Číslo : 989752 032 CZ FLOUTEK DH Číslo katalogu 26  
 Dat.nar. : 04.03.2019 Plemeno : T100 Charolais  
 Chovatel : Lacina Jiří, Dlouhé Hradiště  
 Majitel : Natural, spol s r.o. Hradištko

OOO ZCH 809 PINAY 8552394134  
 OO ZIT 335 AZELIER 8543362803  
 MOO 8592104555 FR INTRUSE 8592104555

OTEC ZIT 857 JURISTE 4516404178  
 OMO ZCH 704 NATUR 3697010336  
 MO 4516409315 FR ETOILE 4516409315  
 MMO 4516043823 FR URTICA 4516043823

OOM ZCH 516 MAGENTA 4296105603  
 OM ZTI 567 TAMILLY 7957090255  
 MOM 7957090070 FR ORMILLE 7957090070

MA 385520 932 CZ /3 ot ANTIKA DH 393000385520932  
 OMM ZCH 701 NOVOTEL 5897127519  
 MM 108555 932 CZ 393000108555932  
 MMM 15351 932 CZ 164000015351932

Vl.užit:nar: 36 \*\*\* kg ve 120d: 215 kg 210d: 339 kg 365d: 625 kg / kříž: 134 cm  
 Přírustek v testu : 1975 g / 114 přírustek od narození: 1631 g / 121 šourek 42 cm  
 Věk při ZV 413 dní aktuálně k 23.03.20 hmotnost: 664 kg výška v kříži: 137 cm

PLEMENNÉ HODNOTY										LINEARNÍ HODNOCENÍ						
	pp	ru	pp	ru	TR	KT	OS	UT		Hmot	kříž	TR	KT	OS	UT	CE
BÝK	PE	105	129	ME	97	107	116	119	118	118						
MATKA	PE	101	121	ME	101	122	107	109	108	108	825 /	150	25	20	20	7 72
OTEC	PE	101	133	ME	99	96	112	125	126	124	852 /	147	28	25	23	8 84

HODNOCEN: TR 8 / /10 KT / / OS / / UT Výsledek:

## ÚROVEŇ PLEMENNÝCH HODNOT

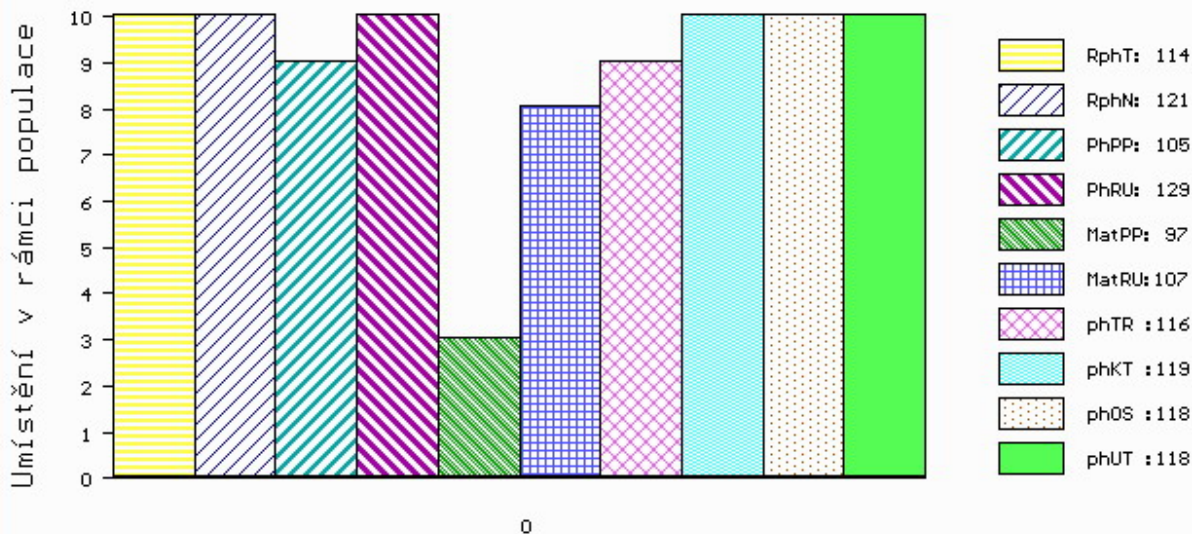

č.kat:26 uš.číslo 000989752 032 CZ



Číslo : 844519 053 CZ FORUM Z CHOTČE R\* Číslo katalogu 27  
 Dat.nar. : 05.03.2019 Plemeno : T100 Charolais  
 Chovatel : Řehounek Vít,ing.,Choteč  
 Majitel : Natural, spol s r.o.Hradištko

OOO ZIT 333 UNIBLOC 7121423579  
 OO ZIT 336 FALCON 2140851106  
 MOO 2140853071 FR COTE DOR 2140853071

OTEC ICH 094 BAUER SMILOVSKÝ 128000918378061  
 OMO ZTI 662 DUNLOP 0801705044  
 MO 443667 961 CZ VRÁNA SMILOVSKÁ 128000443667961  
 MMO 263840 961 CZ 128000263840961

OOM ZTI 741 EPERVIER P 6950598648  
 OM ZIT 315 VINETOU SMILOVSKÝ P 128000778596061  
 MOM 263828 961 CZ PENTLE SMILOVSKÁ 128000263828961

MA 366095 953 CZ /1 ot CAMARA Z CHOTČE P 388000366095953  
 OMM ZTI 442 SNOOPY 5232801219  
 MM 232285 953 CZ TAMARA Z CHOTČE 388000232285953  
 MMM 116142 506 CZ KARLA Z CHOTČE 132000116142506

Vl.užit:nar: 49 \* kg ve 120d: 219 kg 210d: 345 kg 365d: 594 kg / kříž: 134 cm  
 Přírustek v testu : 1808 g / 108 přírustek od narození: 1427 g / 109 šourek 40 cm  
 Věk při ZV 412 dní aktuálně k 23.03.20 hmotnost: 597 kg výška v kříži: 137 cm

PLEMENNÉ HODNOTY										LINEARNÍ HODNOCENÍ							
	pp	ru	pp	ru	TR	KT	OS	UT	Hmot	kříž	TR	KT	OS	UT	CE		
BÝK	PE	101	121	ME	110	100	101	112	115	113							
MATKA	PE	102	112	ME	103	109	111	112	112	112	690	141	22	22	22	8	74
OTEC	PE	102	125	ME	114	94	106	113	115	115	717	138	25	21	23	8	77

HODNOCEN: TR 8 / / 9 KT / / OS / / UT Výsledek:

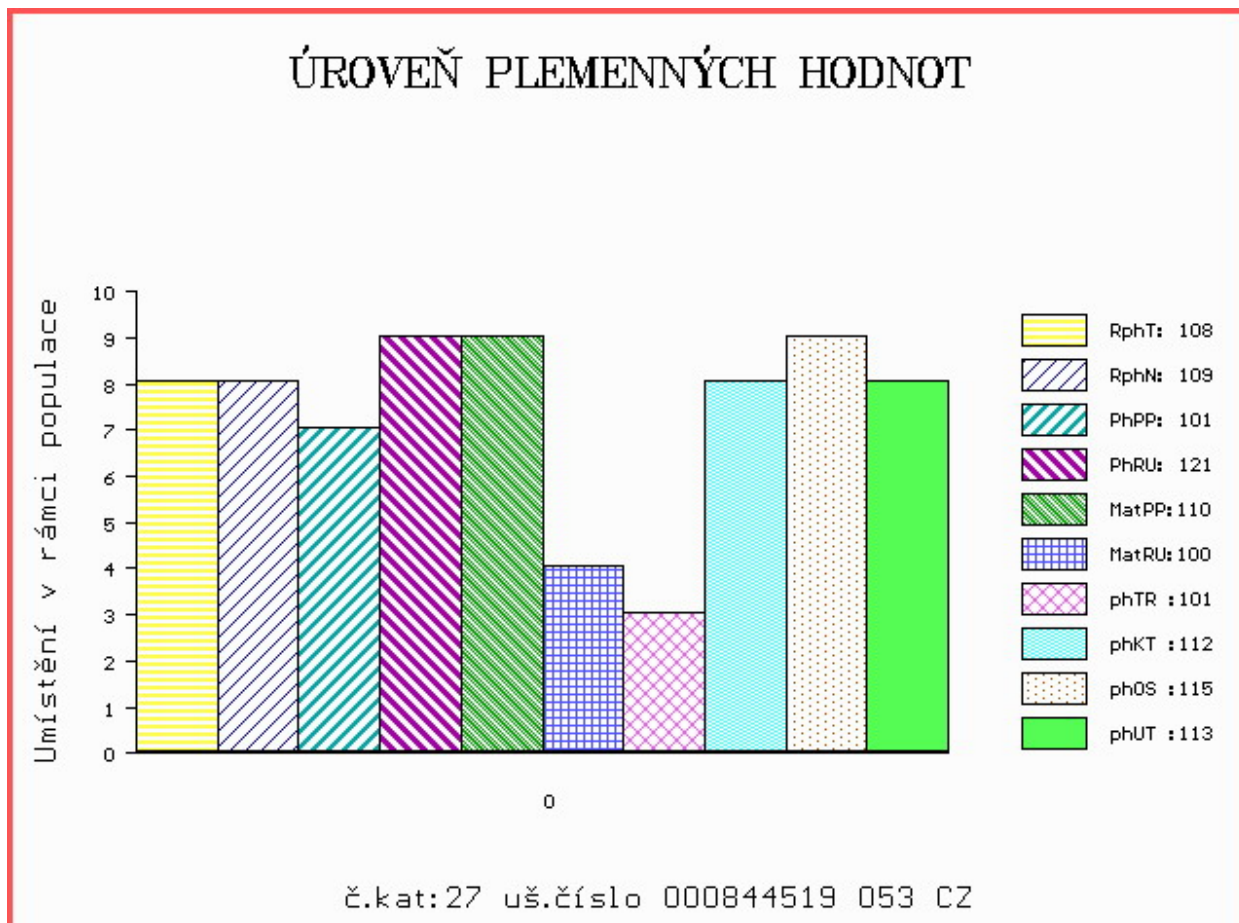

Číslo : 989753 032 CZ FENIX DH Číslo katalogu 28  
 Dat.nar. : 06.03.2019 Plemeno : T100 Charolais  
 Chovatel : Lacina Jiří, Dlouhé Hradiště  
 Majitel : Lacina Jiří, Dlouhé Hradiště

OOO ZCH 809 PINAY 8552394134  
 OO ZIT 335 AZELIER 8543362803  
 MOO 8592104555 FR INTRUSE 8592104555

O TEC ZIT 857 JURISTE 4516404178  
 OMO ZCH 704 NATUR 3697010336  
 MO 4516409315 FR ETOILE 4516409315  
 MMO 4516043823 FR URTICA 4516043823

OOM ZIT 781 NOBELIX 4298105905  
 OM ZTI 914 FAUBERT 4241707665  
 MOM 8944416611 FR BICHE 8944416611

MA 385512 932 CZ /4 ot ZENITH DH 393000385512932  
 OMM ZCH 622 KREOL OD BÍLÉHO DOMU 164032008185  
 MM 136859 932 CZ 164000136859932  
 MMM 978 417 CZ IDEE 7992100491

Vl.užit:nar: 50 \*\*\* kg ve 120d: 228 kg 210d: 364 kg 365d: 618 kg / kříž: 137 cm  
 Přírustek v testu : 1733 g / 108 přírustek od narození: 1548 g / 114 šourek 44 cm  
 Věk při ZV 411 dní aktuálně k 23.03.20 hmotnost: 643 kg výška v kříži: 139 cm

PLEMENNÉ HODNOTY										LINEARNÍ HODNOCENÍ							
	pp	ru	pp	ru	TR	KT	OS	UT		Hmot	kříž	TR	KT	OS	UT	CE	
BÝK	PE	96	124	ME	92	109	112	118	119	118							
MATKA	PE	95	114	ME	83	122	107	105	106	106	900	147	26	22	21	7	76
O TEC	PE	101	133	ME	99	96	112	125	126	124	852	147	28	25	23	8	84

HODNOCEN: TR 9 / /10 KT / / OS / / UT Výsledek:

## ÚROVEŇ PLEMENNÝCH HODNOT

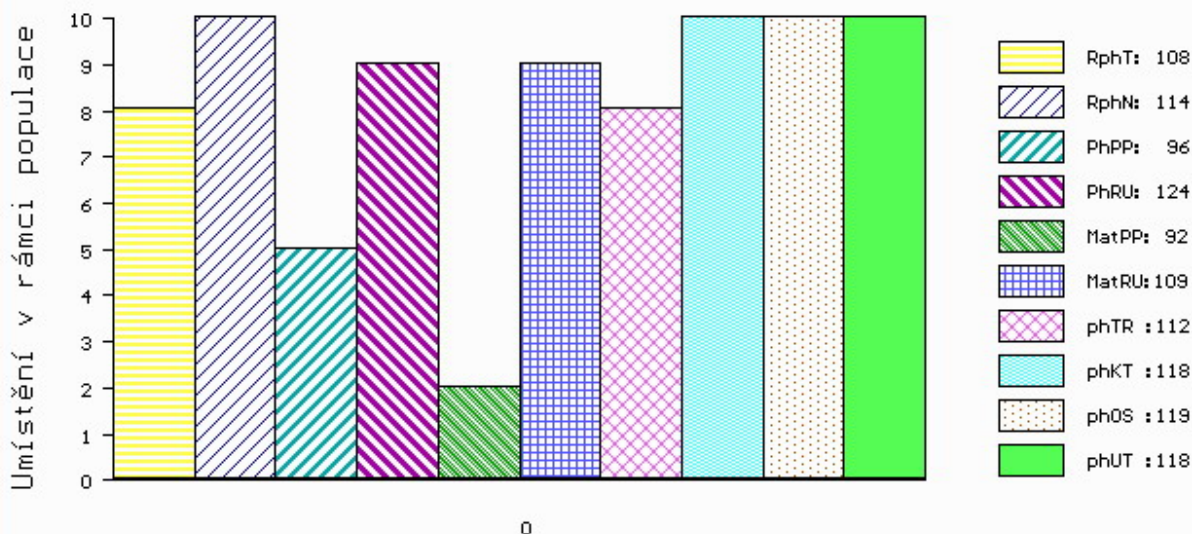

č.kat:28 uš.číslo 000989753 032 CZ

Číslo : 989755 032 CZ FINALISTA DH Číslo katalogu 29  
 Dat.nar. : 07.03.2019 Plemeno : T100 Charolais  
 Chovatel : Lacina Jiří, Dlouhé Hradiště  
 Majitel : Natural, spol s r.o. Hradištko

OOO ZCH 809 PINAY 8552394134  
 OO ZIT 335 AZELIER 8543362803  
 MOO 8592104555 FR INTRUSE 8592104555

OTEC ZIT 857 JURISTE 4516404178  
 OMO ZCH 704 NATUR 3697010336  
 MO 4516409315 FR ETOILE 4516409315  
 MMO 4516043823 FR URTICA 4516043823

OOM 266 883 HASTING 1492102626  
 OM ZCH 701 NOVOTEL 5897127519  
 MOM 5888121456 FR DATCHA 5888121456

MA 425114 932 CZ /2 ot BABSÝ DH 393000425114932  
 OMM ZCH 574 OHIO 0398109454  
 MM 108576 932 CZ 393000108576932  
 MMM 15351 932 CZ 164000015351932

Vl.užit:nar: 36 \*\*\* kg ve 120d: 206 kg 210d: 339 kg 365d: 604 kg / kříž: 134 cm  
 Přírustek v testu : 1800 g / 112 přírustek od narození: 1552 g / 117 šourek 43 cm  
 Věk při ZV 410 dní aktuálně k 23.03.20 hmotnost: 629 kg výška v kříži: 135 cm

PLEMENNÉ HODNOTY										LINEARNÍ HODNOCENÍ							
	pp	ru	pp	ru	TR	KT	OS	UT		Hmot	kříž	TR	KT	OS	UT	CE	
BÝK	PE	99	129	ME	103	104	111	126	129	126							
MATKA	PE	89	120	ME	112	115	113	114	113	115	882	146	26	20	18	7	71
OTEC	PE	101	133	ME	99	96	112	125	126	124	852	147	28	25	23	8	84

HODNOCEN: TR 7 / /10 KT / / OS / / UT Výsledek:

## ÚROVEŇ PLEMENNÝCH HODNOT

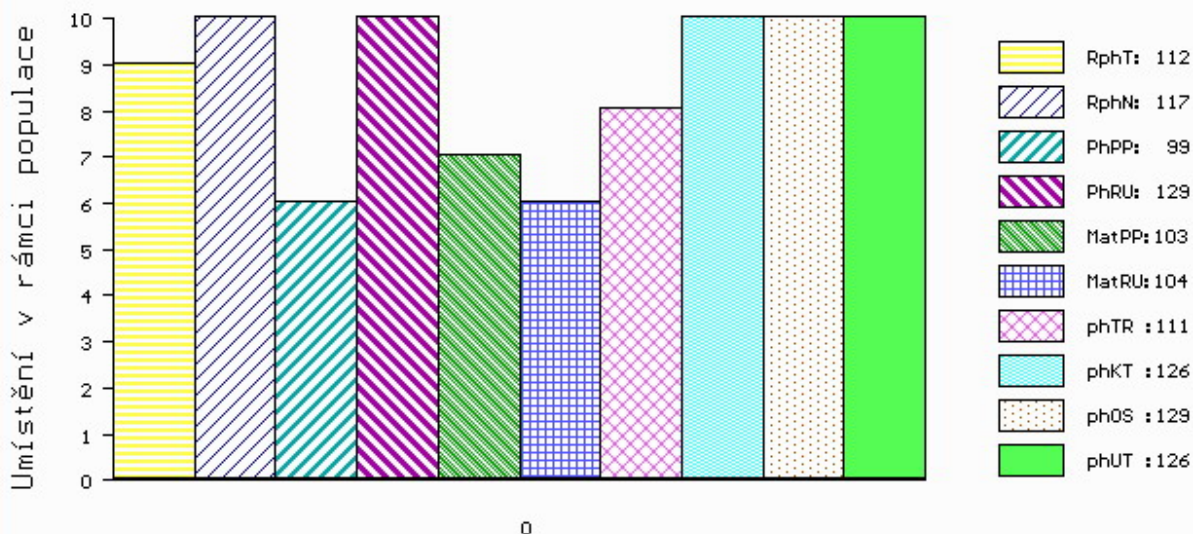

č.kat:29 uš.číslo 000989755 032 CZ

Číslo : 844520 053 CZ FOLKLOR Z CHOTČE Číslo katalogu 30  
 Dat.nar. : 08.03.2019 Plemeno : T100 Charolais  
 Chovatel : Řehounek Vít,ing.,Choteč  
 Majitel : Natural, spol s r.o.Hradištko

OOO 269 449 IDEALISTE RVS 1893105537  
 OO ZTI 245 SUEDOIS 5811102125  
 MOO 5813099561 FR PLUIE 5813099561

OTEC ZIT 892 ALFONS SMILOVSKÝ 128000886840061  
 OMO ZTI 662 DUNLOP 0801705044  
 MO 443663 961 CZ VAJDA SMILOVSKÁ 128000443663961  
 MMO 308443 961 CZ 128000308443961

OOM ZCH 703 NECESSAIRE 6327793880  
 OM ZIT 100 VOLTAIRE 4522794020  
 MOM 4522791051 FR SAVANE 4522791051

MA 314119 953 CZ /3 ot ARABELA Z CHOTČE 388000314119953  
 OMM ZTI 442 SNOOPY 5232801219  
 MM 271906 953 CZ 388000271906953  
 MMM 116147 506 CZ KLÁRA Z CHOTČE 132000116147506

Vl.užit:nar: 49 \* kg ve 120d: 196 kg 210d: 392 kg 365d: 641 kg / kříž: 136 cm  
 Přírustek v testu : 2025 g / 115 přírustek od narození: 1627 g / 114 šourek 40 cm  
 Věk při ZV 409 dní aktuálně k 23.03.20 hmotnost: 669 kg výška v kříži: 141 cm

PLEMENNÉ HODNOTY										LINEARNÍ HODNOCENÍ							
	pp	ru	pp	ru	TR	KT	OS	UT	Hmot	kříž	TR	KT	OS	UT	CE		
BÝK	PE	99	119	ME	93	109	111	115	114	115							
MATKA	PE	100	114	ME	89	116	108	108	108	110	860	148	26	22	20	7	75
OTEC	PE	100	117	ME	95	103	113	120	119	118	774	142	25	24	23	8	80

HODNOCEN: TR 10 / /10 KT / / OS / / UT Výsledek:

## ÚROVEŇ PLEMENNÝCH HODNOT

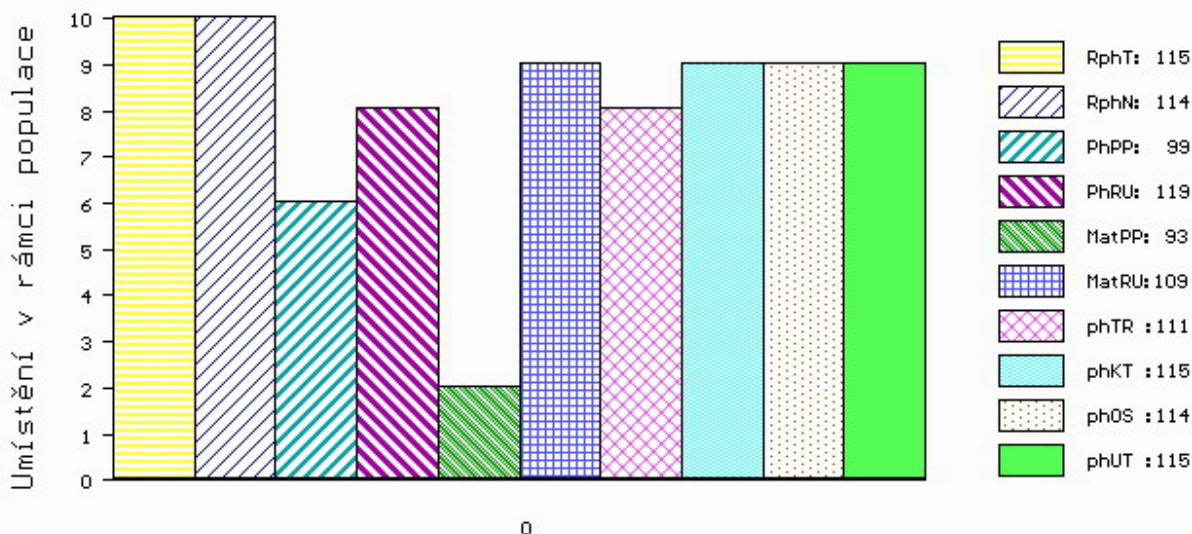

č.kat:30 uš.číslo 000844520 053 CZ

Číslo : 989757 032 CZ FASTRAC DH Číslo katalogu 31  
 Dat.nar. : 08.03.2019 Plemeno : T100 Charolais  
 Chovatel : Lacina Jiří, Dlouhé Hradiště  
 Majitel : Natural, spol s r.o. Hradištko

OOO ZCH 809 PINAY 8552394134  
 OO ZIT 335 AZELIER 8543362803  
 MOO 8592104555 FR INTRUSE 8592104555

OTEC ZIT 857 JURISTE 4516404178  
 OMO ZCH 704 NATUR 3697010336  
 MO 4516409315 FR ETOILE 4516409315  
 MMO 4516043823 FR URTICA 4516043823

OOM ZIT 781 NOBELIX 4298105905  
 OM ZTI 914 FAUBERT 4241707665  
 MOM 8944416611 FR BICHE 8944416611

MA 425098 932 CZ /2 ot BAUBERTA DH 393000425098932  
 OMM ZCH 808 LETTON 7195103551  
 MM 188398 921 CZ 341000188398921  
 MMM 767 417 CZ 341417000767

Vl.užit:nar: 52 \*\*\* kg ve 120d: 251 kg 210d: 393 kg 365d: 654 kg / kříž: 135 cm  
 Přírustek v testu : 1908 g / 113 přírustek od narození: 1675 g / 119 šourek 37 cm  
 Věk při ZV 409 dní aktuálně k 23.03.20 hmotnost: 690 kg výška v kříži: 138 cm

PLEMENNÉ HODNOTY										LINEARNÍ HODNOCENÍ							
	pp	ru	pp	ru	TR	KT	OS	UT	Hmot	kříž	TR	KT	OS	UT	CE		
BÝK	PE	94	133	ME	91	102	104	119	121	117							
MATKA	PE	93	118	ME	78	117	103	112	115	111	834	141	23	19	18	6	66
OTEC	PE	101	133	ME	99	96	112	125	126	124	852	147	28	25	23	8	84

HODNOCEN: TR 8 / /10 KT / / OS / / UT Výsledek:

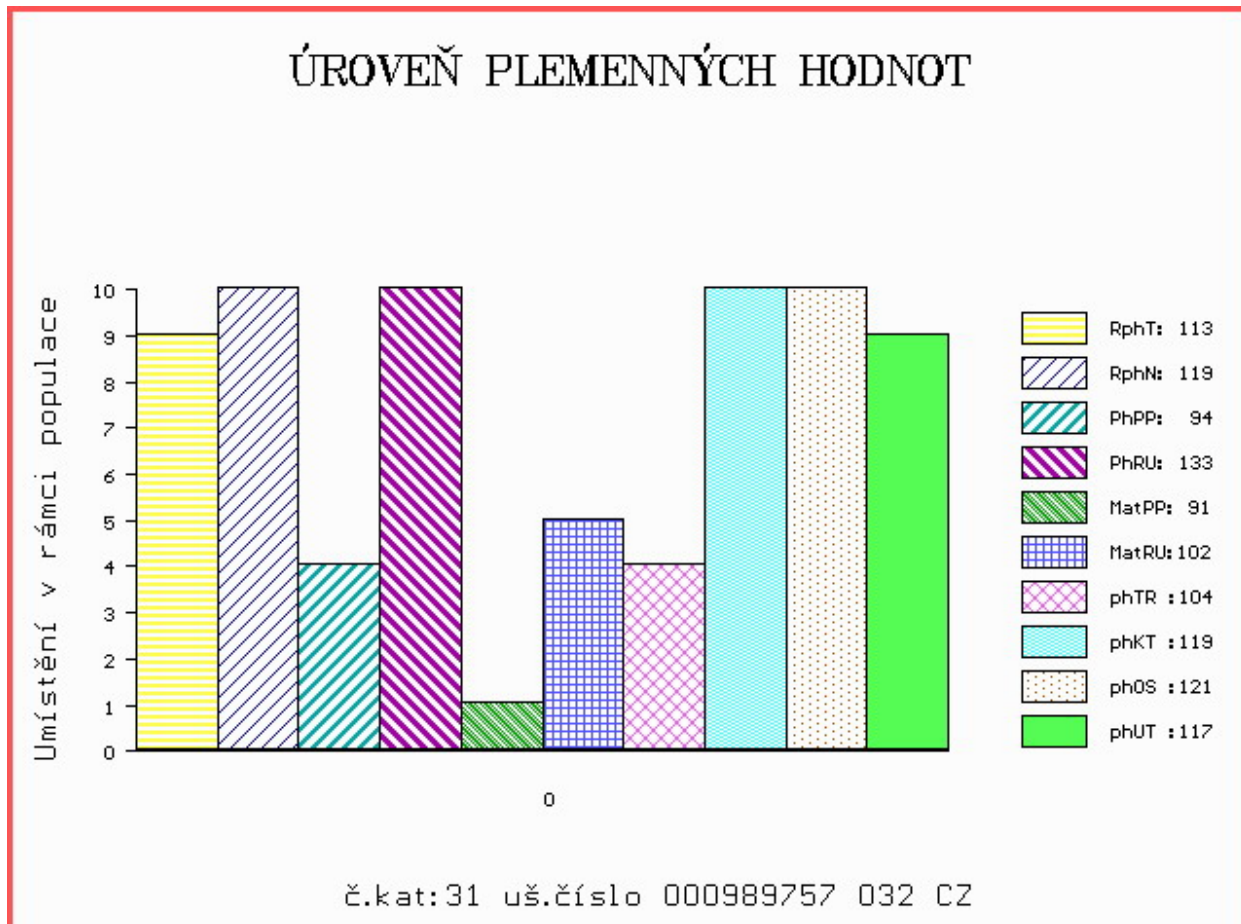

Číslo : 765703 081 CZ FALCON ZE STRANÍKA Číslo katalogu 32  
 Dat.nar. : 12.03.2019 Plemeno : T100 Charolais  
 Chovatel : Indrák Kamil, Hodslavice  
 Majitel : Indrák Kamil, Hodslavice

OOO ZCH 703 NECESSAIRE 6327793880  
 OO ZIT 100 VOLTAIRE 4522794020  
 MOO 4522791051 FR SAVANE 4522791051

OTEC ZIT 812 ATLAS Z MEZIBOŘÍ 017000871472061  
 OMO ZCH 806 HABIT 7992101442  
 MO 490934 961 CZ ULJANA Z MEZIBOŘÍ 017000490934961  
 MMO 344607 961 CZ ROXANA Z MEZIBOŘÍ 017000344607961

OOM ZCH 809 PINAY 8552394134  
 OM ZTI 942 URGENCE ZE STRANÍKA 448000578716081  
 MOM 127624 941 CZ RITA Z TÝNIŠTĚ 411000127624941

MA 265744 981 CZ /3 ot ARANKA ZE STRANÍKA 448000265744981  
 OMM ZCH 449 LAUREL 7195122401  
 MM 180520 981 CZ TEREZA ZE STRANÍKA 448000180520981  
 MMM 148546 981 CZ 410000148546981

Vl.užit:nar: 35 \*\* kg ve 120d: 234 kg 210d: 363 kg 365d: 614 kg / kříž: 133 cm  
 Přírustek v testu : 1733 g / 104 přírustek od narození: 1610 g / 110 šourek 41 cm  
 Věk při ZV 405 dní aktuálně k 23.03.20 hmotnost: 642 kg výška v kříži: 135 cm

PLEMENNÉ HODNOTY

LINEARNÍ HODNOCENÍ

	pp	ru	pp	ru	TR	KT	OS	UT	Hmot	kříž	TR	KT	OS	UT	CE		
BÝK	PE	106	126	ME	103	102	108	112	112	112							
MATKA	PE	102	112	ME	117	104	108	112	113	113	744	145	25	20	18	7	70
OTEC	PE	97	129	ME	97	104	111	114	115	115	704	142	27	23	24	7	81

HODNOCEN: TR 7 / /10 KT / / OS / / UT Výsledek:

ÚROVEŇ PLEMENNÝCH HODNOT

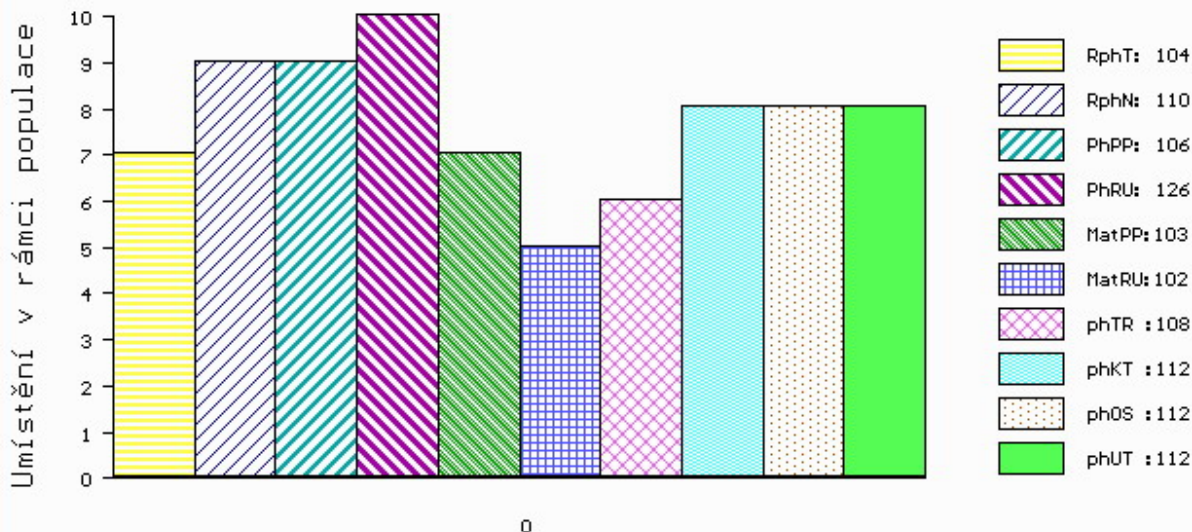

č.kat:32 uš.číslo 000765703 081 CZ

Číslo : 989760 032 CZ FARDA DH Číslo katalogu 33  
 Dat.nar. : 13.03.2019 Plemeno : T100 Charolais  
 Chovatel : Lacina Jiří, Dlouhé Hradiště  
 Majitel : Lacina Jiří, Dlouhé Hradiště

OOO 271 864 SAUMUR 7121321470  
 OO ZIT 826 DEVRED 5703694370  
 MOO 5703616723 FR ALISEE 5703616723

OTEC ICH 686 MOOGLI 8843839511  
 OMO ZTI 905 TOMBAPIK 6464149921  
 MO 8843248700 FR GAZOLINE 8843248700  
 MMO 8841017664 FR ANEMONE 8841017664

OOM ZIT 781 NOBELIX 4298105905  
 OM ZTI 914 FAUBERT 4241707665  
 MOM 8944416611 FR BICHE 8944416611

MA 425117 932 CZ /2 ot BACARDA DH 393000425117932  
 OMM ZTI 535 SISTERON 2101109480  
 MM 4241733 616 FR GELINOTTE 4241733616  
 MMM 4241343562 FR CALINE 4241343562

Vl.užit:nar: 50 \*\*\* kg ve 120d: 230 kg 210d: 375 kg 365d: 594 kg / kříž: 139 cm  
 Přírustek v testu : 1475 g / 92 přírustek od narození: 1489 g / 93 šourek 41 cm  
 Věk při ZV 404 dní aktuálně k 23.03.20 hmotnost: 610 kg výška v kříži: 139 cm

PLEMENNÉ HODNOTY										LINEARNÍ HODNOCENÍ						
	pp	ru	pp	ru	TR	KT	OS	UT		Hmot	kříž	TR	KT	OS	UT	CE
BÝK	PE	92	118	ME	88	112	119	119	118							
MATKA	PE	87	121	ME	70	127	107	112	113	110	752 /	145	24	21	18	6 69
OTEC	PE	97	114	ME	101	97	105	109	110	109	938 /	151	29	24	24	8 85

HODNOCEN: TR 9 / /10 KT / / OS / / UT Výsledek:

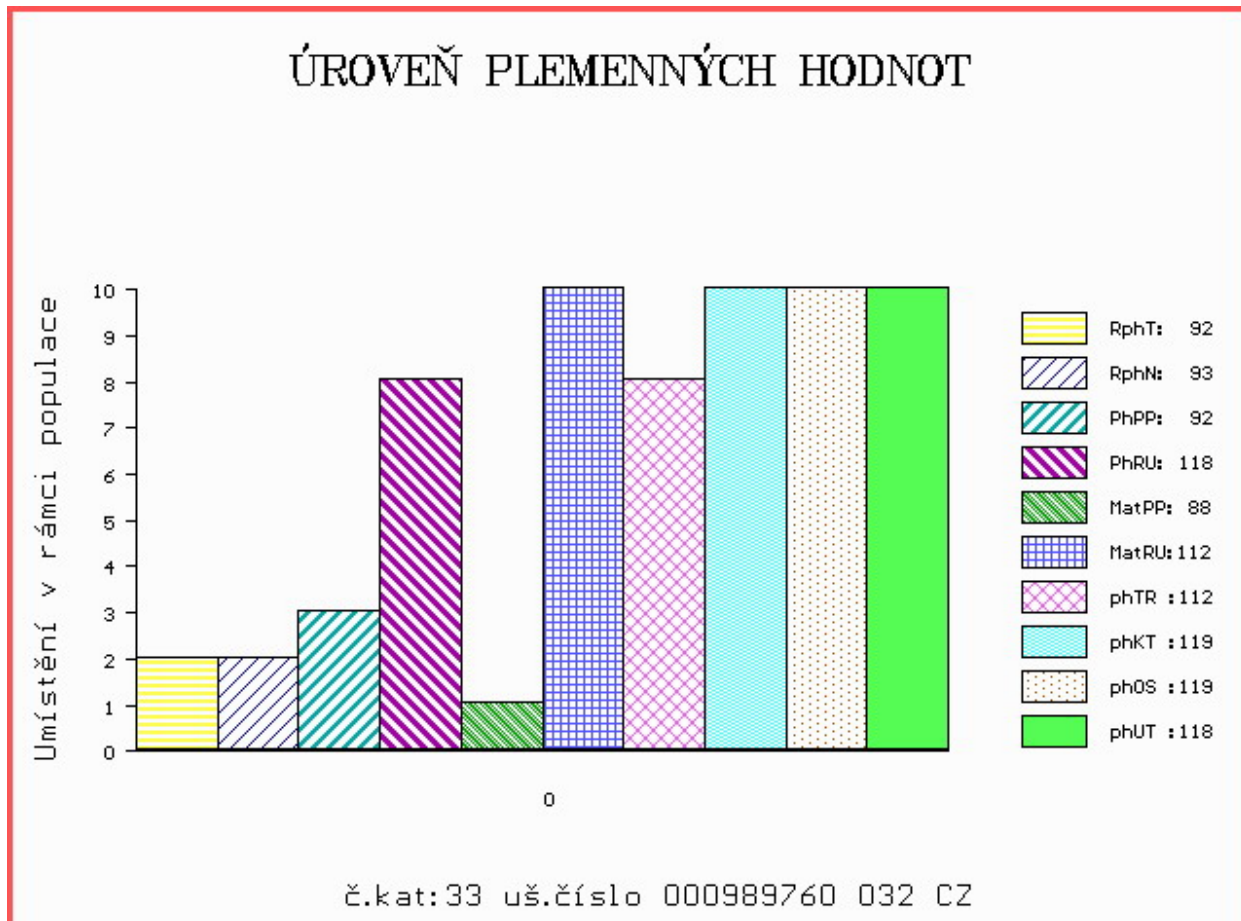

Číslo : 132498 064 CZ FIKUS Z DOUBRAVKY Číslo katalogu 34  
 Dat.nar. : 14.03.2019 Plemeno : T100 Charolais  
 Chovatel : Statek Doubravka, Chotěboř  
 Majitel : Statek Doubravka, Chotěboř

OOO ZCH 809 PINAY 8552394134  
 OO ZIT 335 AZELIER 8543362803  
 MOO 8592104555 FR INTRUSE 8592104555

OTEC ZIT 815 AGENT Z TROJMEZÍ 415000570274041  
 OMO ZTP 293 PRST 414000106766041  
 MO 151631 941 CZ 414000151631941  
 MMO 122913 941 CZ 415000122913941

OOM ZTI 242 RESSORT 7121120184  
 OM ZTP 906 UFO ZEPO 020000636273053  
 MOM 26584 953 CZ 020000026584953

MA 584691 961 CZ /2 ot 210000584691961  
 OMM ZCH 518 JANDA SU 062389104316  
 MM 368338 961 CZ 210000368338961  
 MMM 132650 502 CZ 210000132650502

Vl.užit:nar: 52 \*\*\* kg ve 120d: 216 kg 210d: 343 kg 365d: 645 kg / kříž: 138 cm  
 Přírustek v testu : 2400 g / 128 přírustek od narození: 1632 g / 130 šourek 42 cm  
 Věk při ZV 403 dní aktuálně k 23.03.20 hmotnost: 664 kg výška v kříži: 138 cm

PLEMENNÉ HODNOTY										LINEARNÍ HODNOCENÍ							
	pp	ru	pp	ru	TR	KT	OS	UT		Hmot	kříž	TR	KT	OS	UT	CE	
BÝK	PE	99	118	ME	103	103	107	106	105	106							
MATKA	PE	99	114	ME	114	107	98	94	94	94	650	141	20	18	18	6	62
OTEC	PE	101	115	ME	88	103	114	122	122	122	649	136	24	23	25	8	80

HODNOCEN: TR 8 / /10 KT / / OS / / UT Výsledek:

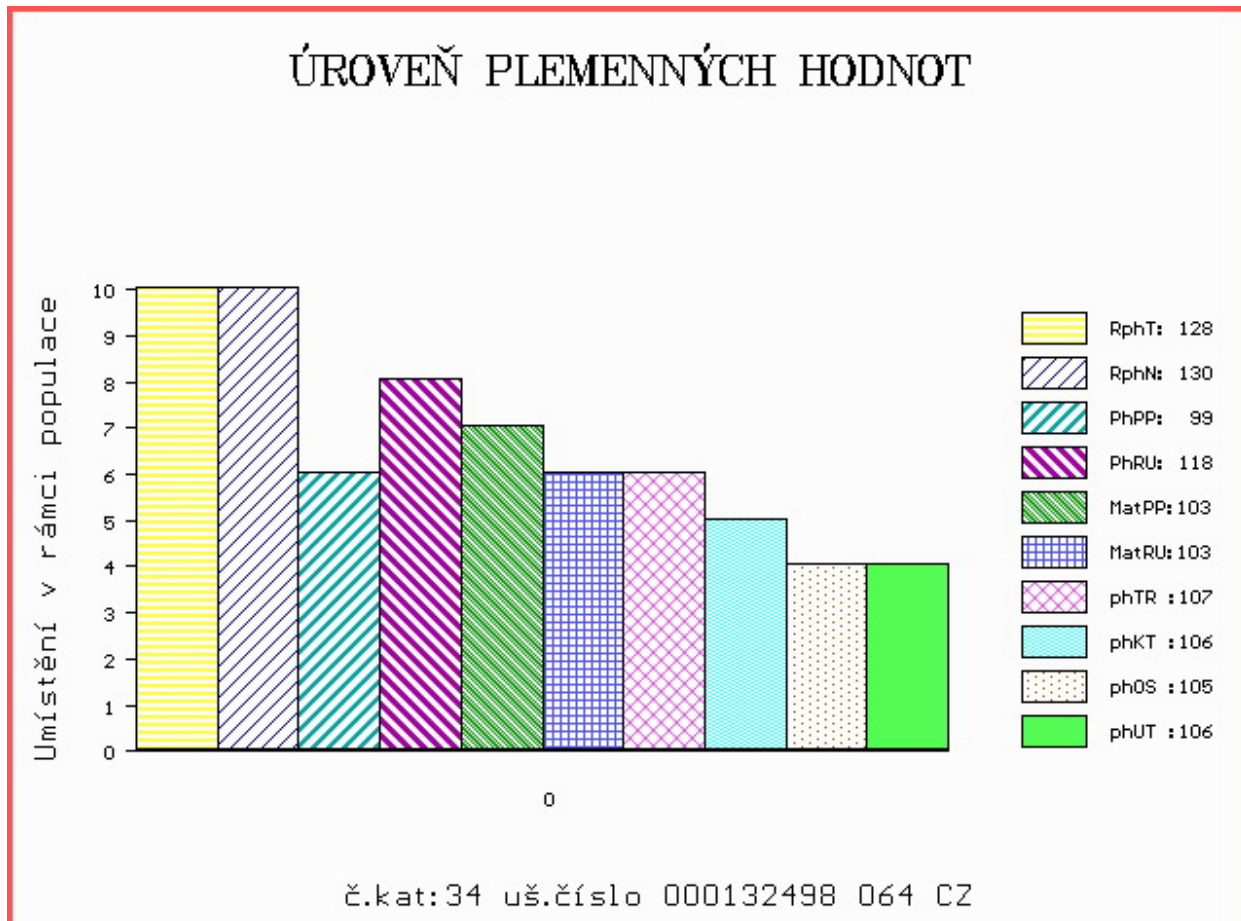



Číslo : **844522 053 CZ** **FOFR Z CHOTČE** Číslo katalogu 35  
 Dat.nar. : 15.03.2019 Plemeno : T100 Charolais  
 Chovatel : Řehounek Vít,ing.,Choteč  
 Majitel : Natural, spol s r.o.Hradištko

OOO 269 449 IDEALISTE RVS 1893105537  
 OO ZTI 245 SUEDOIS 5811102125  
 MOO 5813099561 FR PLUIE 5813099561

**O TEC ZIT 892 ALFONS SMILOVSKÝ 128000886840061**  
 OMO ZTI 662 DUNLOP 0801705044  
 MO 443663 961 CZ VAJDA SMILOVSKÁ 128000443663961  
 MMO 308443 961 CZ 128000308443961

OOM ZTI 245 SUEDOIS 5811102125  
 OM ZTP 783 SIMBA SMILOVSKÝ 128000640723061  
 MOM 194573 961 CZ 128000194573961

**MA 335052 953 CZ /3 ot ANDULA Z CHOTČE 388000335052953**  
 OMM ZCH 701 NOVOTEL 5897127519  
 MM 180862 953 CZ 388000180862953  
 MMM 10 417 CZ EVIČKA Z CHOTČE ET 132417000010

Vl.užit:nar: **49 \*** kg ve 120d: **206** kg 210d: **362** kg 365d: **622** kg / kříž: **136** cm  
 Přírustek v testu : **1850 g / 113** přírustek od narození: **1572 g / 109** šourek **37** cm  
 Věk při ZV **402** dní aktuálně k 23.03.20 hmotnost: **637** kg výška v kříži: **136** cm

PLEMENNÉ HODNOTY										LINEARNÍ HODNOCENÍ							
	pp	ru	pp	ru	TR	KT	OS	UT		Hmot	kříž	TR	KT	OS	UT	CE	
BÝK	PE	101	113	ME	94	113	106	111	110	110							
MATKA	PE	102	108	ME	93	122	110	108	105	107	750	145	22	22	21	7	72
O TEC	PE	100	117	ME	95	103	113	120	119	118	774	142	25	24	23	8	80

HODNOCEN: TR 7 / /10 KT / / OS / / UT Výsledek:

## ÚROVEŇ PLEMENNÝCH HODNOT

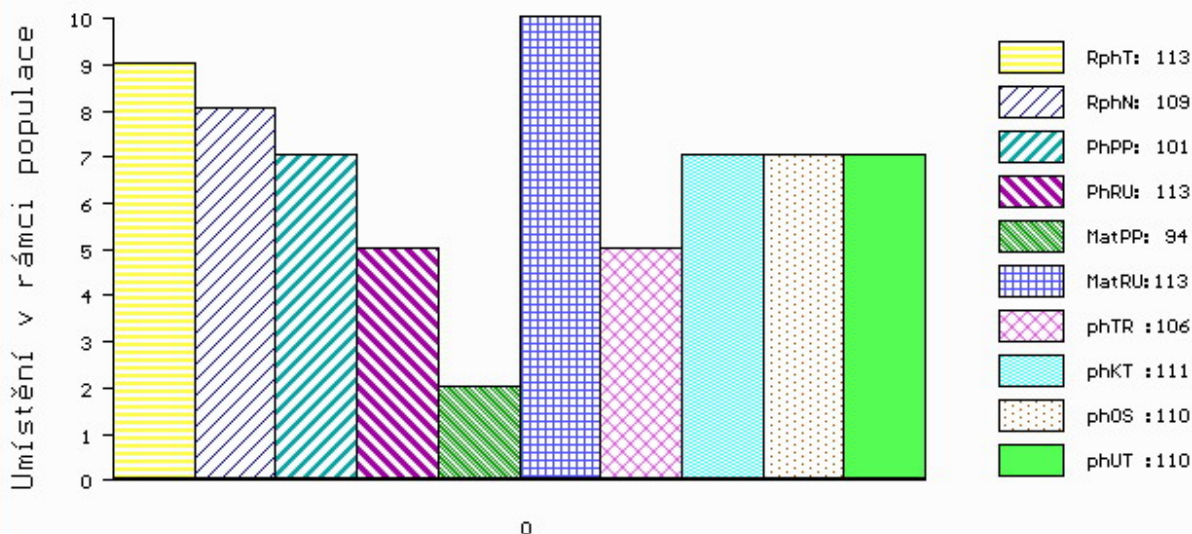

č.kat:35 uš.číslo 000844522 053 CZ

Číslo : 847220 053 CZ FORMAN Z ČACHNOVA Číslo katalogu 36  
 Dat.nar. : 16.03.2019 Plemeno : T100 Charolais  
 Chovatel : Cach Josef ml., Čachnov  
 Majitel : Natural, spol s r.o. Hradištko

OOO 271 311 TYRAN 3615032886  
 OO 271 303 CRESUS 8607427972  
 MOO 8699119234 FR PERITEL 8699119234

OTEC ZTI 926 GENTLEMAN 5815211795  
 OMO 270 281 POSEIDON 2199108107  
 MO 5810905424 FR ABEILLE 5810905424  
 MMO 5813001503 FR SEDITON 5813001503

OOM ZCH 699 JUMPER 8894104162  
 OM ZCH 978 MAXIM SMILOVSKÝ 128000196106061  
 MOM 266 417 CZ JAVELLE 8594102005

MA 309688 953 CZ /4 ot 094000309688953  
 OMM ZCH 291 JEUDI 2394101929  
 MM 126043 503 CZ 094000126043503  
 MMM 2062 417 CZ INDEFINIE 2393101751

Vl.užit:nar: 49 \* kg ve 120d: 225 kg 210d: 328 kg 365d: 604 kg / kříž: 135 cm  
 Přírustek v testu : 1858 g / 108 přírustek od narození: 1525 g / 112 šourek 40 cm  
 Věk při ZV 401 dní aktuálně k 23.03.20 hmotnost: 618 kg výška v kříži: 135 cm

PLEMENNÉ HODNOTY										LINEARNÍ HODNOCENÍ						
	pp	ru	ME	pp	ru	TR	KT	OS	UT	Hmot	kříž	TR	KT	OS	UT	CE
BÝK	PE	85	108	ME	85	93	103	98	97	98						
MATKA	PE	103	103	ME	94	106	92	88	88	88	655 /	136	18	19	19	6 62
OTEC	PE	74	95	ME	79	87	101	102	102	101	650 /	137	24	24	22	8 78

HODNOCEN: TR 7 / /10 KT / / OS / / UT Výsledek:

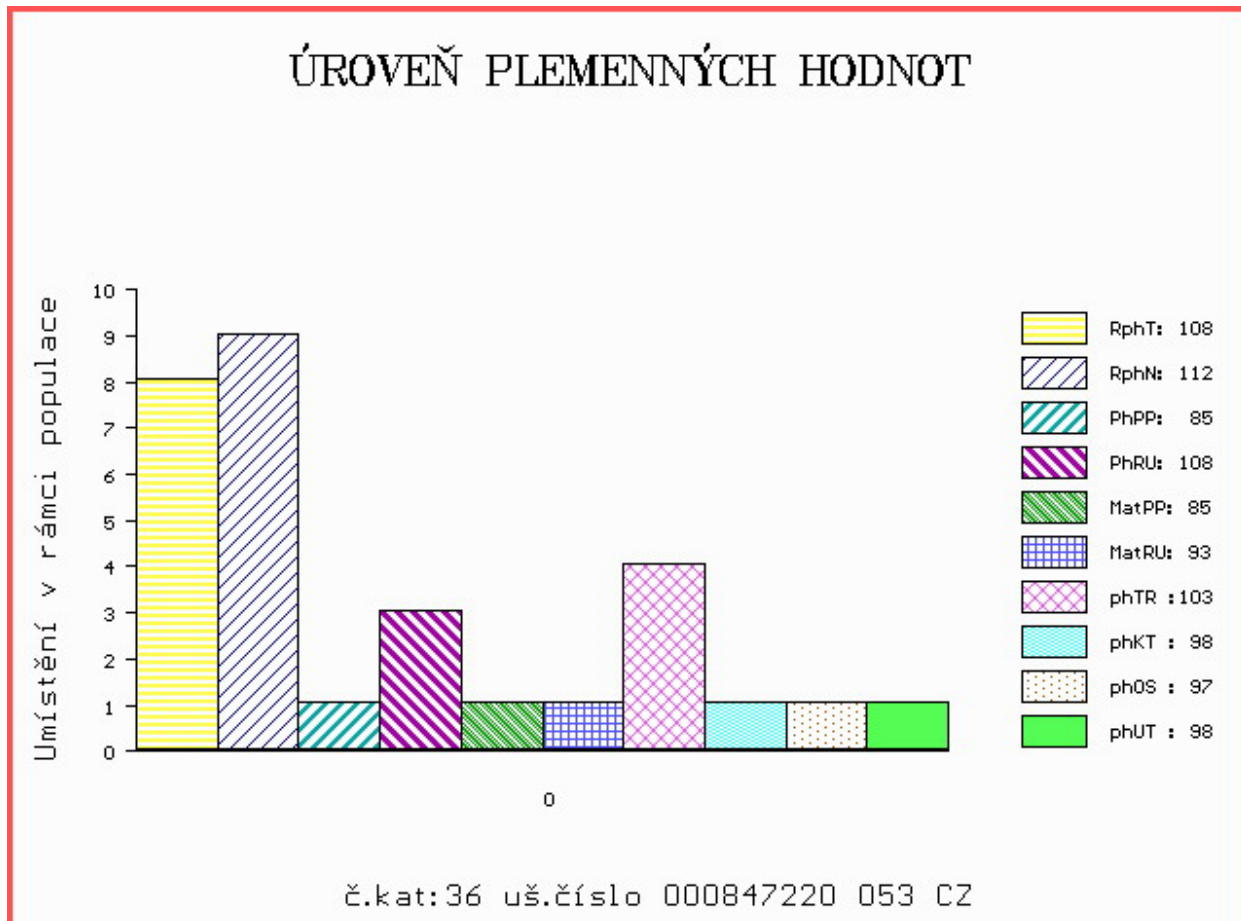

Číslo : 765706 081 CZ FREDY ZE STRANÍKA Číslo katalogu 37  
 Dat.nar. : 18.03.2019 Plemeno : T100 Charolais  
 Chovatel : Indrák Kamil, Hodslavice  
 Majitel : Indrák Kamil, Hodslavice

OOO ZCH 703 NECESSAIRE 6327793880  
 OO ZIT 100 VOLTAIRE 4522794020  
 MOO 4522791051 FR SAVANE 4522791051

OTEC ZIT 812 ATLAS Z MEZIBOŘÍ 017000871472061  
 OMO ZCH 806 HABIT 7992101442  
 MO 490934 961 CZ ULJANA Z MEZIBOŘÍ 017000490934961  
 MMO 344607 961 CZ ROXANA Z MEZIBOŘÍ 017000344607961

OOM ZCH 336 CONCILE RR5 8587103951  
 OM ZCH 449 LAUREL 7195122401  
 MOM 7186127842 FR BUVETTE 7186127842

MA 180520 981 CZ /6 ot TEREZA ZE STRANÍKA 448000180520981  
 OMM CHP 624 KOLAPS 329591146796  
 MM 148546 981 CZ 410000148546981  
 MMM 125098 704 CZ 304000125098704

Vl.užit:nar: 45 \*\* kg ve 120d: 233 kg 210d: 348 kg 365d: 562 kg / kříž: 133 cm  
 Přírustek v testu : 1508 g / 93 přírustek od narození: 1415 g / 96 šourek 41 cm  
 Věk při ZV 399 dní aktuálně k 23.03.20 hmotnost: 570 kg výška v kříži: 133 cm

PLEMENNÉ HODNOTY										LINEARNÍ HODNOCENÍ							
	pp	ru	pp	ru	TR	KT	OS	UT		Hmot	kříž	TR	KT	OS	UT	CE	
BÝK	PE	94	114	ME	109	108	103	110	113	112							
MATKA	PE	99	99	ME	117	111	96	108	111	109	680	139	20	19	17	6	62
OTEC	PE	97	129	ME	97	104	111	114	115	115	704	142	27	23	24	7	81

HODNOCEN: TR 6 / / 8 KT / / OS / / UT Výsledek:

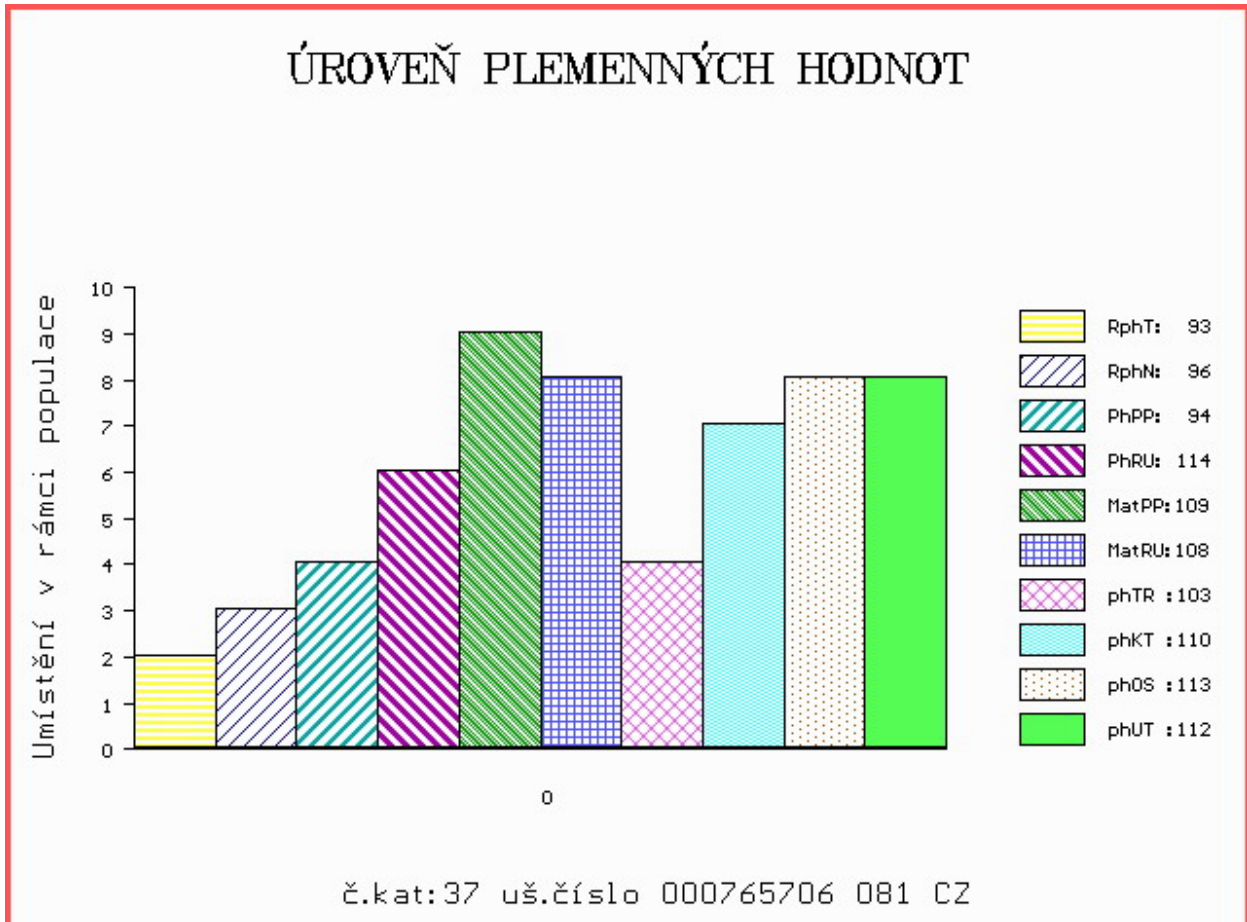

Číslo : 801404 052 CZ FOREST ZE STATKU Číslo katalogu 38  
 Dat.nar. : 19.03.2019 Plemeno : T100 Charolais  
 Chovatel : Zuzánek J.,ing,Bernartice  
 Majitel : Zuzánek J.,ing,Bernartice

OOO 272 545 TERNOIS 6204783245  
 OO ZTI 900 ARTOIS 5810006623  
 MOO 5811999070 FR PIN UP 5811999070

OTEC ICH 282 LATIN 5706159255  
 OMO ZTI 899 BASTION 1001837008  
 MO 5706027758 FR HELLY 5706027758  
 MMO 5703616748 FR ADRIANNA 5703616748

OOM ZTI 088 RUSS 6334971421  
 OM ZIT 471 CALOGERO 8521994506  
 MOM 8521994180 FR VERVEINE 8521994180

MA 326723 952 CZ /1 ot BENA ZE STATKU 413000326723952  
 OMM ZCH 516 MAGENTA 4296105603  
 MM 258544 952 CZ UZLA ZE STATKU ET 413000258544952  
 MMM 67001 546 CZ ŠAMPIÓN JANGELEC 1998 029546067001

Vl.užit:nar: 47 \*\*\* kg ve 120d: 224 kg 210d: 380 kg 365d: 637 kg / kříž: 135 cm  
 Přírustek v testu : 1875 g / 106 přírustek od narození: 1616 g / 106 šourek 43 cm  
 Věk při ZV 398 dní aktuálně k 23.03.20 hmotnost: 645 kg výška v kříži: 135 cm

PLEMENNÉ HODNOTY										LINEARNÍ HODNOCENÍ						
	pp	ru	pp	ru	TR	KT	OS	UT		Hmot	kříž	TR	KT	OS	UT	CE
BÝK	PE	102	123	ME	108	101	96	101	103	102						
MATKA	PE	104	108	ME	103	114	99	106	109	107	852 /	138	23	20	20	7 70
OTEC	PE	106	123	ME	110	95	103	100	98	99	862 /	146	28	21	21	7 77

HODNOCEN: TR 7 / /10 KT / / OS / / UT Výsledek:

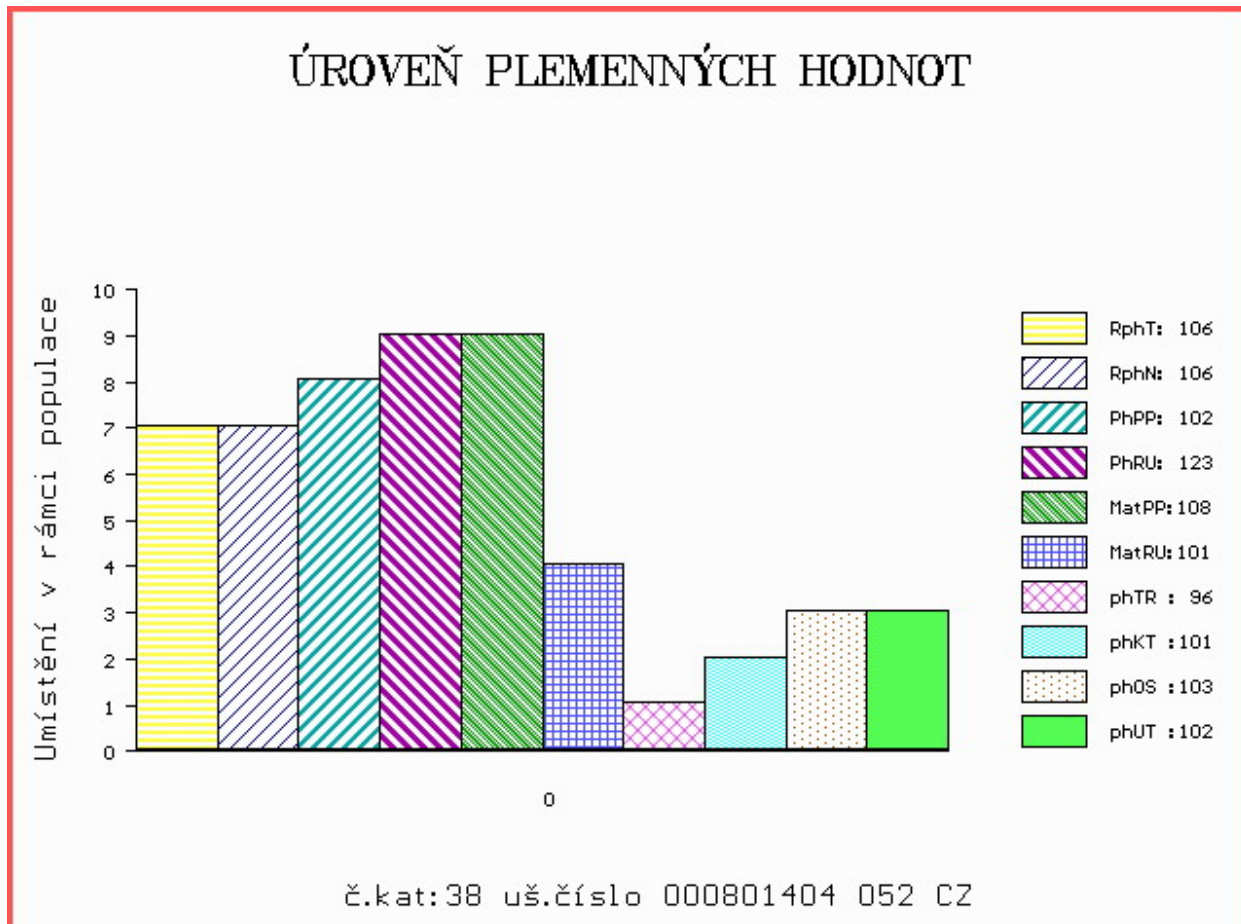

Číslo : 989763 032 CZ FORINT DH Číslo katalogu 39  
 Dat.nar. : 19.03.2019 Plemeno : T100 Charolais  
 Chovatel : Lacina Jiří, Dlouhé Hradiště  
 Majitel : Natural, spol s r.o. Hradišťko

OOO 269 465 PACHA 5813999218  
 OO 288 148 BOURGOGNE 8935246025  
 MOO 8997107321 FR NOBLESSE 8997107321

OTEC ICH 280 LEPAGE 5455375466  
 OMO ZTI 240 POPULAIR 7121319473  
 MO 4527667714 FR CACHETTE 4527667714  
 MMO 4527663370 FR UNIDOLE 4527663370

OOM ZTI 906 UNILATERAL 0311624320  
 OM ZIT 387 HARLEY 5343819463  
 MOM 5343819141 FR BIENAIMEE 5343819141

MA 465115 932 CZ /2 ot BAGHÍRA DH 393000465115932  
 OMM ZCH 556 JOCK Z CUNKOVA P 253288119780  
 MM 188399 921 CZ 341000188399921  
 MMM 7401 417 CZ 341417007401

Vl.užit:nar: 50 \*\*\* kg ve 120d: 225 kg 210d: 351 kg 365d: 611 kg / kříž: 139 cm  
 Přírustek v testu : 1841 g / 113 přírustek od narození: 1538 g / 110 šourek 39 cm  
 Věk při ZV 398 dní aktuálně k 23.03.20 hmotnost: 619 kg výška v kříži: 139 cm

PLEMENNÉ HODNOTY										LINEARNÍ HODNOCENÍ							
	pp	ru	pp	ru	TR	KT	OS	UT		Hmot	kříž	TR	KT	OS	UT	CE	
BÝK	PE	94	114	ME	107	104	106	104	104	105							
MATKA	PE	98	106	ME	102	117	104	100	99	101	774	145	25	21	18	6	70
OTEC	PE	94	110	ME	109	96	100	103	105	103	822	146	27	22	23	8	80

HODNOCEN: TR 9 / /10 KT / / OS / / UT Výsledek:

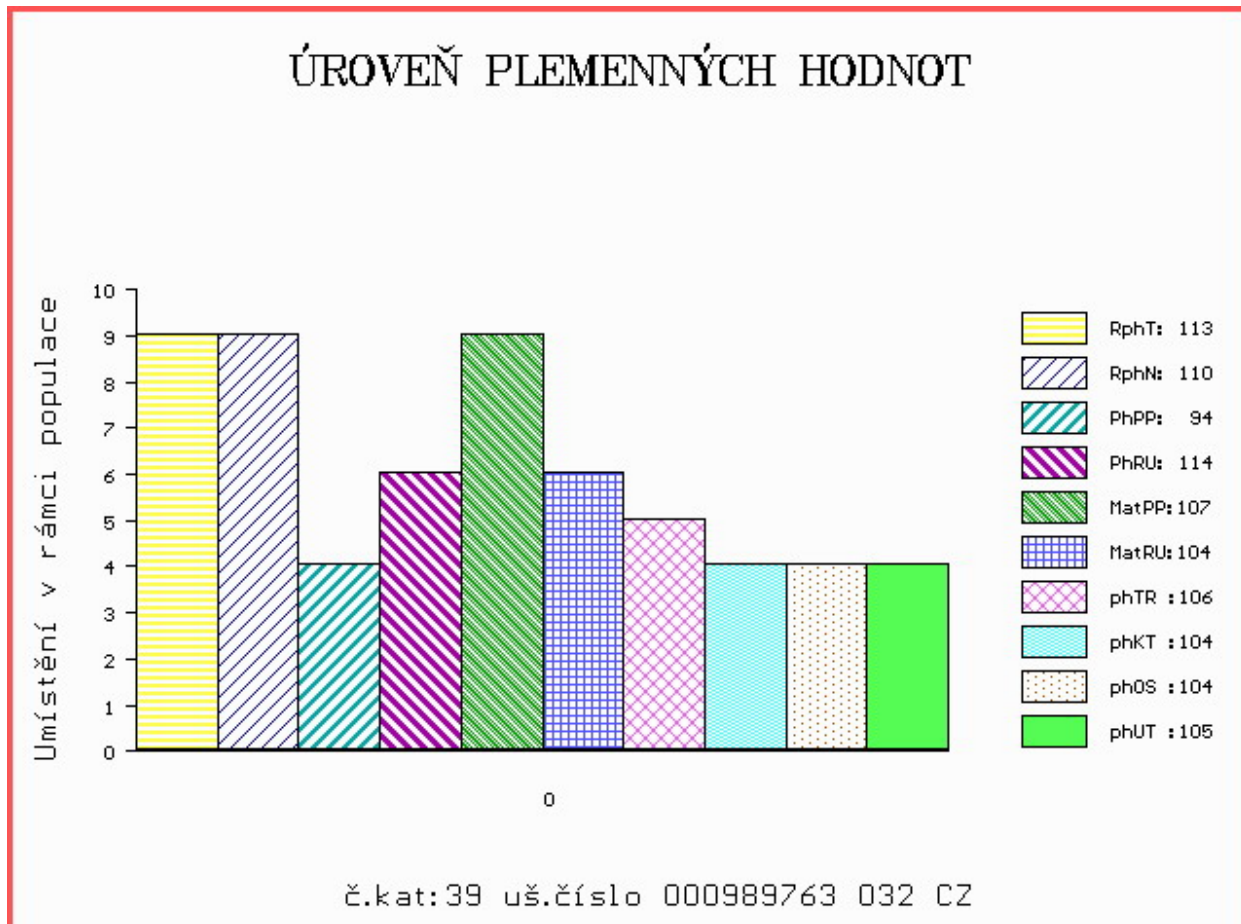

Číslo : 765707 081 CZ FEDOR ZE STRÁNÍKA Číslo katalogu 40  
 Dat.nar. : 20.03.2019 Plemeno : T100 Charolais  
 Chovatel : Indrák Kamil, Hodslavice  
 Majitel : Indrák Kamil, Hodslavice

OOO ZCH 703 NECESSAIRE 6327793880  
 OO ZIT 100 VOLTAIRE 4522794020  
 MOO 4522791051 FR SAVANE 4522791051

OTEC ZIT 812 ATLAS Z MEZIBOŘÍ 017000871472061  
 OMO ZCH 806 HABIT 7992101442  
 MO 490934 961 CZ ULJANA Z MEZIBOŘÍ 017000490934961  
 MMO 344607 961 CZ ROXANA Z MEZIBOŘÍ 017000344607961

OOM ZCH 809 PINAY 8552394134  
 OM ZTI 942 URGENCE ZE STRÁNÍKA 448000578716081  
 MOM 127624 941 CZ RITA Z TÝNIŠTĚ 411000127624941

MA 265738 981 CZ /4 ot ZORA ZE STRÁNÍKA 448000265738981  
 OMM ZCH 516 MAGENTA 4296105603  
 MM 117206 981 CZ 304000117206981  
 MMM 67001 546 CZ ŠAMPIÓN JANGELEC 1998 029546067001

Vl.užit:nar: 45 \*\* kg ve 120d: 232 kg 210d: 348 kg 365d: 643 kg / kříž: 137 cm  
 Přírustek v testu : 2100 g / 115 přírustek od narození: 1640 g / 117 šourek 38 cm  
 Věk při ZV 397 dní aktuálně k 23.03.20 hmotnost: 650 kg výška v kříži: 137 cm

PLEMENNÉ HODNOTY										LINEARNÍ HODNOCENÍ						
	pp	ru	pp	ru	TR	KT	OS	UT		Hmot	kříž	TR	KT	OS	UT	CE
BÝK	PE	96	122	ME	99	106	107	106	106	106						
MATKA	PE	101	113	ME	98	109	102	105	105	105	930	147	27	24	23	9 83
OTEC	PE	97	129	ME	97	104	111	114	115	115	704	142	27	23	24	7 81

HODNOCEN: TR 8 / /10 KT / / OS / / UT Výsledek:

## ÚROVEŇ PLEMENNÝCH HODNOT

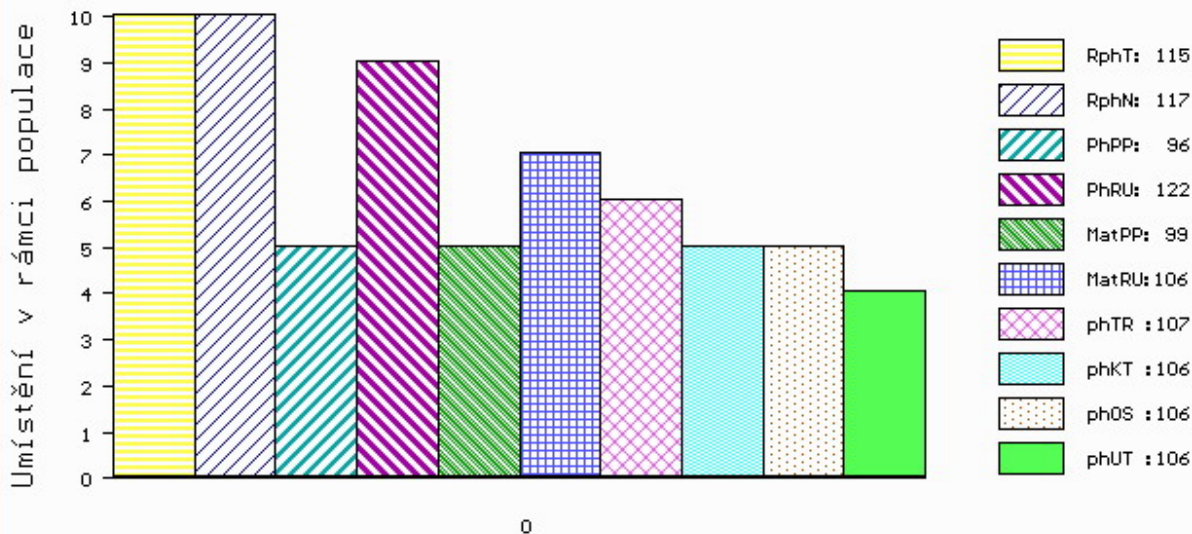

č.kat:40 uš.číslo 000765707 081 CZ

Číslo : 989765 032 CZ FORWARD DH Číslo katalogu 41  
 Dat.nar. : 21.03.2019 Plemeno : T100 Charolais  
 Chovatel : Lacina Jiří, Dlouhé Hradiště  
 Majitel : Natural, spol s r.o. Hradištko

OOO ZCH 809 PINAY 8552394134  
 OO ZIT 335 AZELIER 8543362803  
 MOO 8592104555 FR INTRUSE 8592104555

OTEC ZIT 857 JURISTE 4516404178  
 OMO ZCH 704 NATUR 3697010336  
 MO 4516409315 FR ETOILE 4516409315  
 MMO 4516043823 FR URTICA 4516043823

OOM ZTI 906 UNILATERAL 0311624320  
 OM ZIT 387 HARLEY 5343819463  
 MOM 5343819141 FR BIENAIMEE 5343819141

MA 425115 932 CZ /2 ot BEDINA DH 393000425115932  
 OMM 268 019 OEILLET 7998103010  
 MM 8531121 426 FR EDINA 8531121426  
 MMM 8531121184 FR BARDANE 8531121184

Vl.užit:nar: 51 \*\*\* kg ve 120d: 247 kg 210d: 432 kg 365d: 708 kg / kříž: 141 cm  
 Přírustek v testu : 2333 g / 134 přírustek od narození: 1802 g / 142 šourek 41 cm  
 Věk při ZV 396 dní aktuálně k 23.03.20 hmotnost: 714 kg výška v kříži: 141 cm

PLEMENNÉ HODNOTY										LINEARNÍ HODNOCENÍ							
	pp	ru	pp	ru	TR	KT	OS	UT	Hmot	kříž	TR	KT	OS	UT	CE		
BÝK	PE	95	137	ME	96	104	114	118	118	118							
MATKA	PE	95	126	ME	92	120	113	113	111	114	860	149	27	19	19	7	72
OTEC	PE	101	133	ME	99	96	112	125	126	124	852	147	28	25	23	8	84

HODNOCEN: TR 10 / /10 KT / / OS / / UT Výsledek:

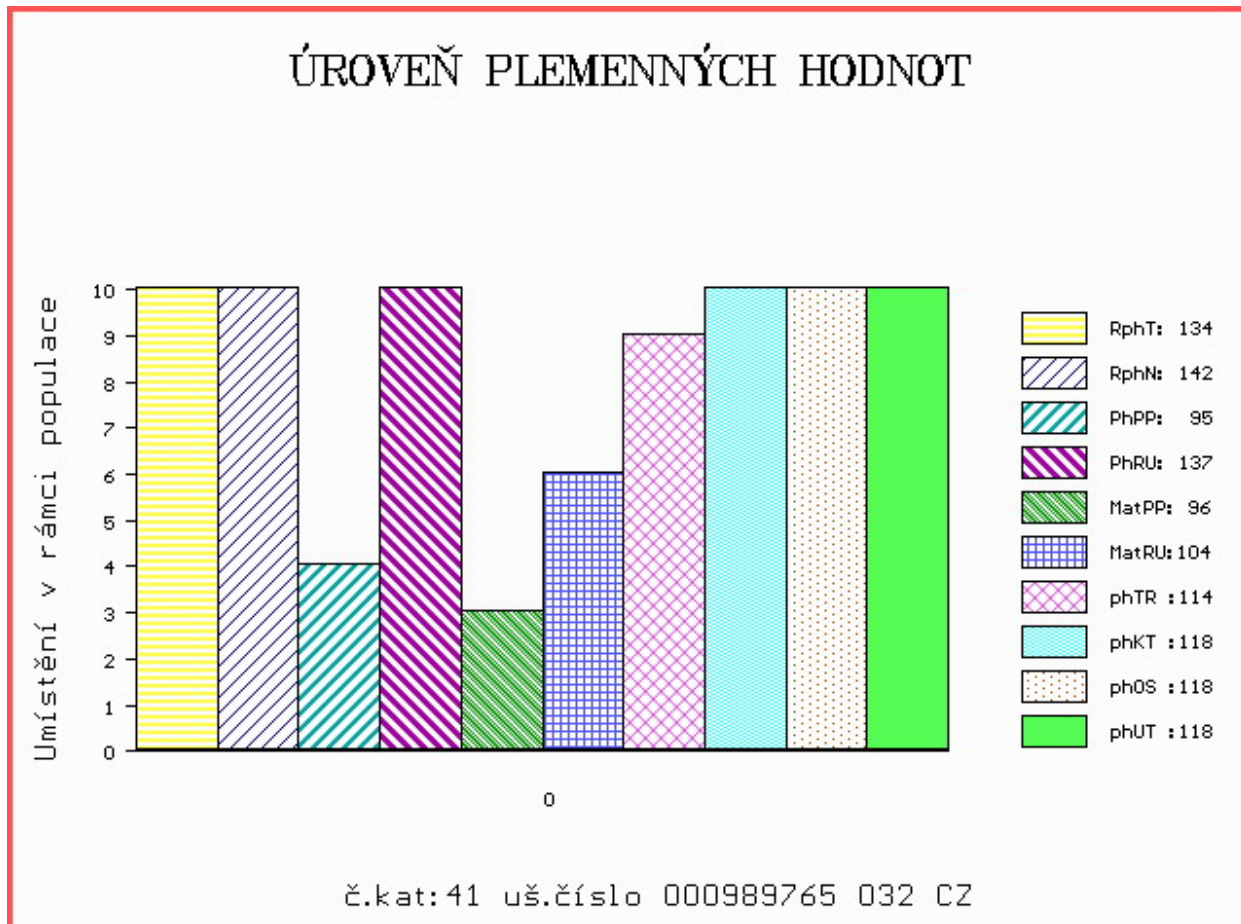

Číslo : 844523 053 CZ FELIX Z CHOTČE Číslo katalogu 42  
 Dat.nar. : 23.03.2019 Plemeno : T100 Charolais  
 Chovatel : Řehounek Vít,ing.,Choteč  
 Majitel : Natural, spol s r.o.Hradištko

OOO 269 449 IDEALISTE RVS 1893105537  
 OO ZTI 245 SUEDOIS 5811102125  
 MOO 5813099561 FR PLUIE 5813099561

OTEC ZIT 892 ALFONS SMILOVSKÝ 128000886840061  
 OMO ZTI 662 DUNLOP 0801705044  
 MO 443663 961 CZ VAJDA SMILOVSKÁ 128000443663961  
 MMO 308443 961 CZ 128000308443961

OOM 266 883 HASTING 1492102626  
 OM ZCH 701 NOVOTEL 5897127519  
 MOM 5888121456 FR DATCHA 5888121456

MA 180850 953 CZ /11 ot 388000180850953  
 OMM ZCH 363 GAVROŠ ET 029417004728  
 MM 116171 506 CZ KARLA Z CHOTČE 132000116171506  
 MMM 59 417 CZ FIALKA Z CHOTČE 132417000059

Vl.užit:nar: 49 \* kg ve 120d: 213 kg 210d: 353 kg 365d: 609 kg / kříž: 140 cm  
 Přírustek v testu : 1750 g / 103 přírustek od narození: 1536 g / 100 šourek 36 cm  
 Věk při ZV 394 dní aktuálně k 23.03.20 hmotnost: 611 kg výška v kříži: 140 cm

PLEMENNÉ HODNOTY										LINEARNÍ HODNOCENÍ							
	pp	ru	pp	ru	TR	KT	OS	UT	Hmot	kříž	TR	KT	OS	UT	CE		
BÝK	PE	102	118	ME	100	109	108	110	110	110							
MATKA	PE	104	111	ME	105	117	105	105	107	107	790	143	24	22	21	8	75
OTEC	PE	100	117	ME	95	103	113	120	119	118	774	142	25	24	23	8	80

HODNOCEN: TR 10 / /10 KT / / OS / / UT Výsledek:

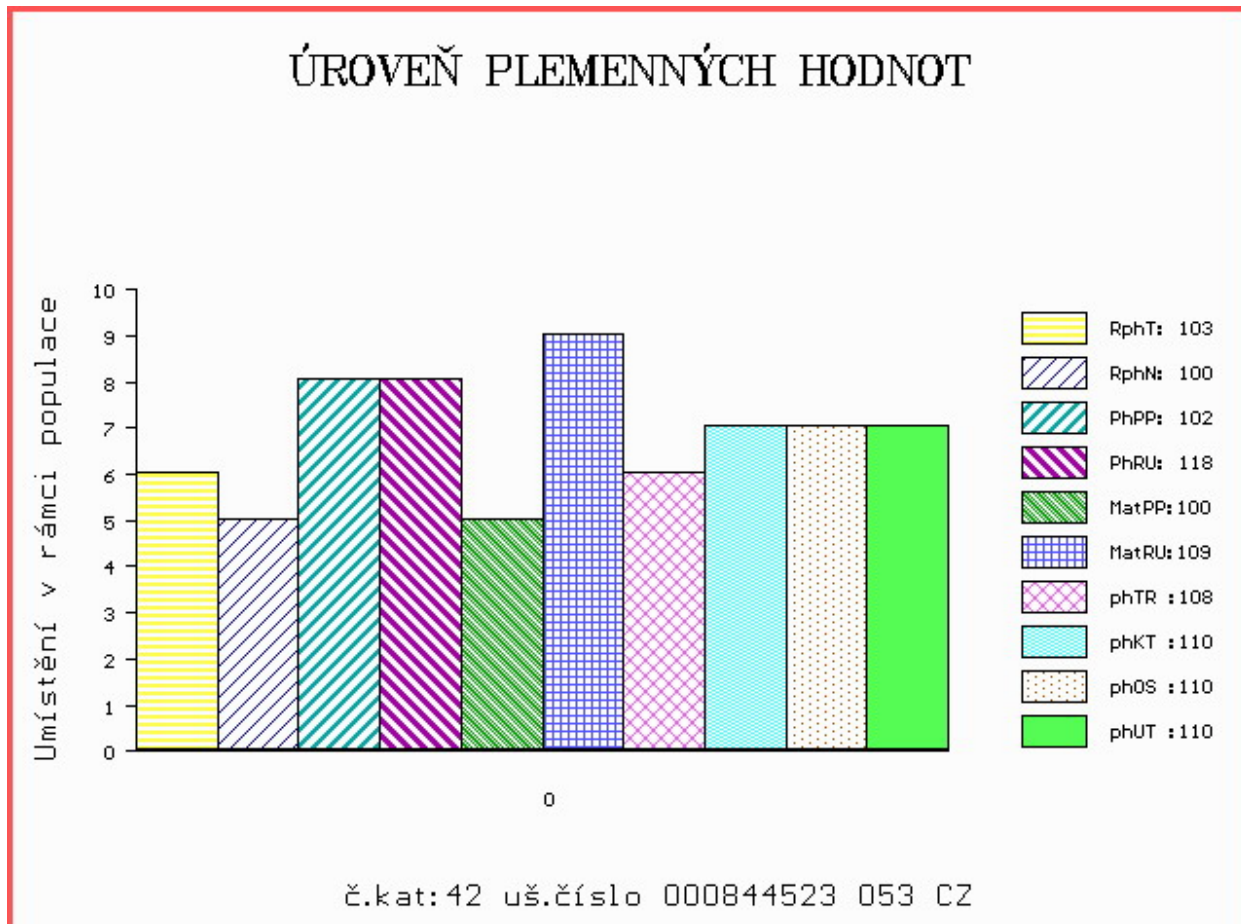



Číslo : 135436 064 CZ FLÁMA Z MEZIBOŘÍ Číslo katalogu 43  
 Dat.nar. : 25.03.2019 Plemeno : T100 Charolais  
 Chovatel : Hatlák V.ing.,Meziboří  
 Majitel : Hatlák V.ing.,Meziboří

OOO ZTI 899 BASTION 1001837008  
 OO ZIT 782 HONORABLE 7121533020  
 MOO 7121036210 FR BONDE 7121036210

OTEC ICH 625 CIMBURA Z MEZIBOŘÍ V 017000016327064  
 OMO ZIT 074 FEDERER 4241696875  
 MO 570295 961 CZ P 017000570295961  
 MMO 284360 961 CZ RADKA Z MEZIBOŘÍ P 017000284360961

OOM 271 322 TOULON 5249296732  
 OM ZTI 898 ETOUBO 2135530021  
 MOM 2125536006 FR BELLE 2135536006

MA 490948 961 CZ /4 ot VIKI Z MEZIBOŘÍ 017000490948961  
 OMM ZCH 388 IMPAIR RR3 1893102983  
 MM 267742 961 CZ OLIVA Z MEZIBOŘÍ 017000267742961  
 MMM 18968 961 CZ LAURA Z MEZIBOŘÍ 017000018968961

Vl.užit:nar: 47 \*\*\* kg ve 120d: 254 kg 210d: 399 kg 365d: 674 kg / kříž: 135 cm  
 Přírustek v testu : 1991 g / 107 přírustek od narození: 1717 g / 112 šourek 38 cm  
 Věk při ZV 392 dní aktuálně k 23.03.20 hmotnost: 672 kg výška v kříži: 135 cm

PLEMENNÉ HODNOTY										LINEARNÍ HODNOCENÍ						
	pp	ru	pp	ru	TR	KT	OS	UT		Hmot	kříž	TR	KT	OS	UT	CE
BÝK	PE	113	128	ME	107	100	100	105	108	106						
MATKA	PE	109	116	ME	108	112	105	103	103	104	858	149	27	21	20	8 76
OTEC	PE	112	129	ME	107	93	105	109	110	109	794	141	26	24	23	8 81

HODNOCEN: TR 7 / /10 KT / / OS / / UT Výsledek:

## ÚROVEŇ PLEMENNÝCH HODNOT

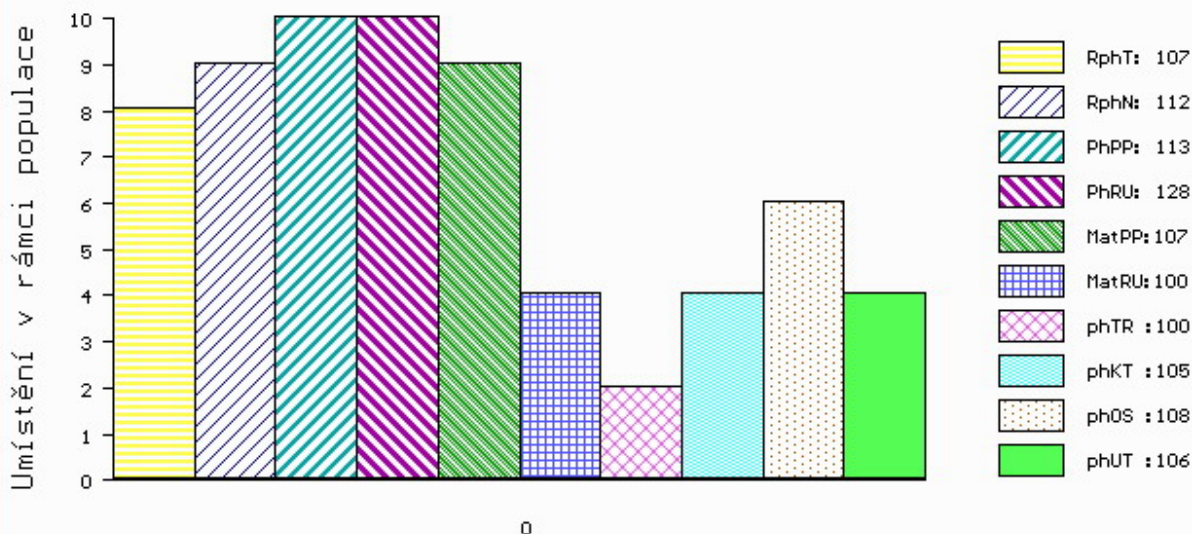

č.kat:43 uš.číslo 000135436 064 CZ

Číslo : 847258 053 CZ FLIP Z ČACHNOVA Číslo katalogu 44  
 Dat.nar. : 25.03.2019 Plemeno : T100 Charolais  
 Chovatel : Cach Josef ml., Čachnov  
 Majitel : Natural, spol s r.o. Hradištko

OOO ZCH 952 JOCRISSE 8594102027  
 OO ZTI 899 BASTION 1001837008  
 MOO 1001832311 FR TOUPIE 1001832311

OTEC ICH 493 CLIP DASO 489000588838041  
 OMO ZTP 757 TÉZE 116000690967061  
 MO 175850 941 CZ ANDOLINA DASO 489000175850941  
 MMO 150848 941 CZ P 489000150848941

OOM ZCH 699 JUMPER 8894104162  
 OM ZCH 978 MAXIM SMILOVSKÝ 128000196106061  
 MOM 266 417 CZ JAVELLE 8594102005

MA 309693 953 CZ /4 ot 094000309693953  
 OMM CHP 382 INDUS 094583109601  
 MM 161105 953 CZ 094000161105953  
 MMM 126055 503 CZ 094000126055503

Vl.užit:nar: 49 \*\* kg ve 120d: 244 kg 210d: 370 kg 365d: 622 kg / kříž: 141 cm  
 Přírustek v testu : 1883 g / 114 přírustek od narození: 1569 g / 125 šourek 44 cm  
 Věk při ZV 392 dní aktuálně k 23.03.20 hmotnost: 620 kg výška v kříži: 141 cm

PLEMENNÉ HODNOTY										LINEARNÍ HODNOCENÍ								
	pp	ru	pp	ru	TR	KT	OS	UT		Hmot	kříž	TR	KT	OS	UT	CE		
BÝK	PE	90	122	ME	98	102	108	100	98	100								
MATKA	PE	101	111	ME	95	104	94	92	93	92	665	/	136	20	19	18	6	63
OTEC	PE	76	126	ME	97	104	113	103	100	103	694	/	139	26	21	22	8	77

HODNOCEN: TR 10 / /10 KT / / OS / / UT Výsledek:

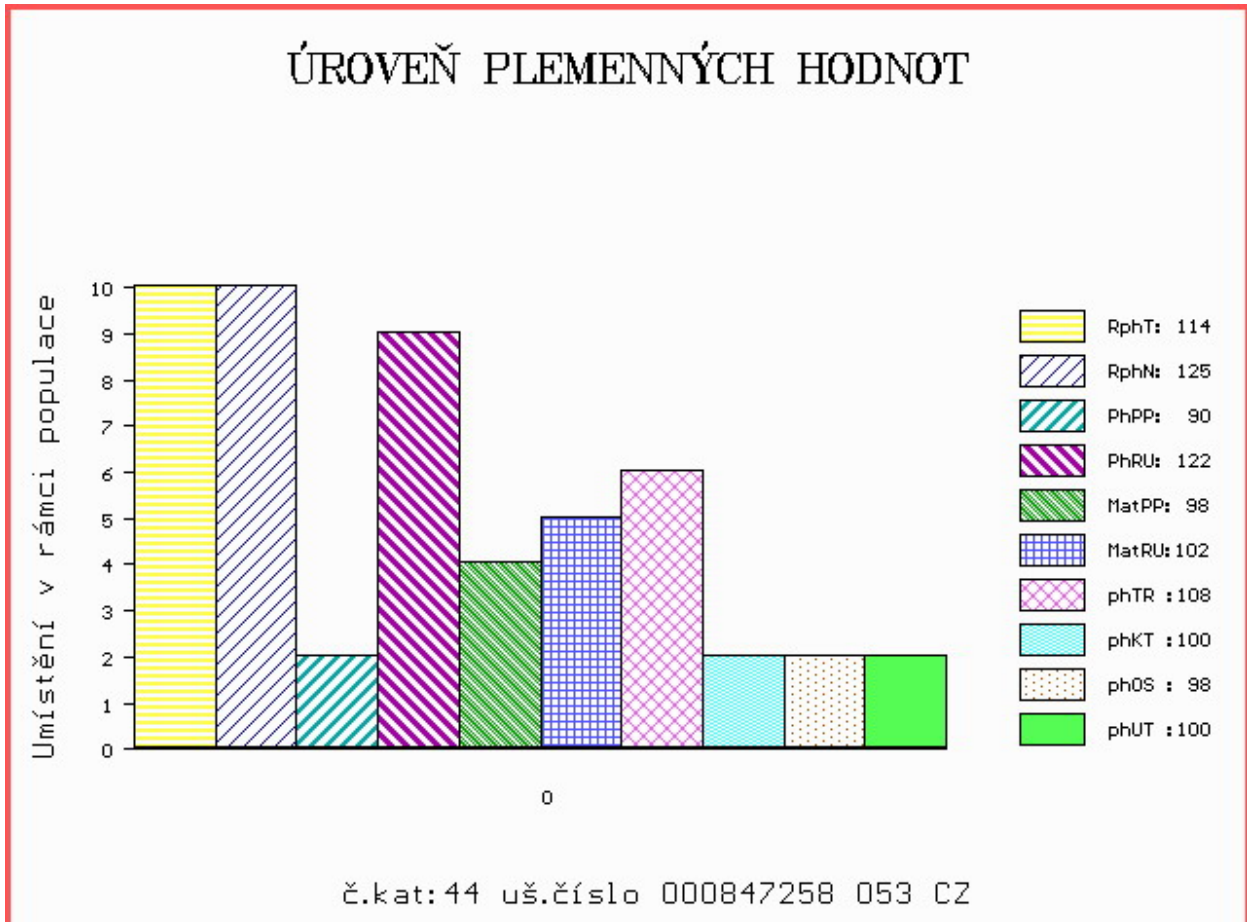

Číslo : 989767 032 CZ FROST DH Číslo katalogu 45  
 Dat.nar. : 25.03.2019 Plemeno : T100 Charolais  
 Chovatel : Lacina Jiří, Dlouhé Hradiště  
 Majitel : Lacina Jiří, Dlouhé Hradiště

OOO ZCH 809 PINAY 8552394134  
 OO ZIT 335 AZELIER 8543362803  
 MOO 8592104555 FR INTRUSE 8592104555

OTEC ZIT 857 JURISTE 4516404178  
 OMO ZCH 704 NATUR 3697010336  
 MO 4516409315 FR ETOILE 4516409315  
 MMO 4516043823 FR URTICA 4516043823

OOM ZCH 942 UNICO SC PP 7121333571  
 OM ZTI 480 ROCK V 329000554576052  
 MOM 124772 952 CZ 329000124772952

MA 364895 932 CZ /5 ot VASCA DH 393000364895932  
 OMM ZCH 299 FICUS 7190109735  
 MM 15367 932 CZ 164000015367932  
 MMM 7054 417 CZ 164417007054

Vl.užit:nar: 52 \*\*\* kg ve 120d: 251 kg 210d: 386 kg 365d: 553 kg / kříž: 141 cm  
 Přírustek v testu : 1200 g / 98 přírustek od narození: 1374 g / 102 šourek 37 cm  
 Věk při ZV 392 dní aktuálně k 23.03.20 hmotnost: 552 kg výška v kříži: 141 cm

PLEMENNÉ HODNOTY										LINEARNÍ HODNOCENÍ								
	pp	ru	pp	ru	TR	KT	OS	UT		Hmot	kříž	TR	KT	OS	UT	CE		
BÝK	PE	91	113	ME	103	119	111	109	108	109								
MATKA	PE	89	96	ME	104	138	93	87	86	88	786	/	149	23	19	19	7	68
OTEC	PE	101	133	ME	99	96	112	125	126	124	852	/	147	28	25	23	8	84

HODNOCEN: TR 10 / / 8 KT / / OS / / UT Výsledek:

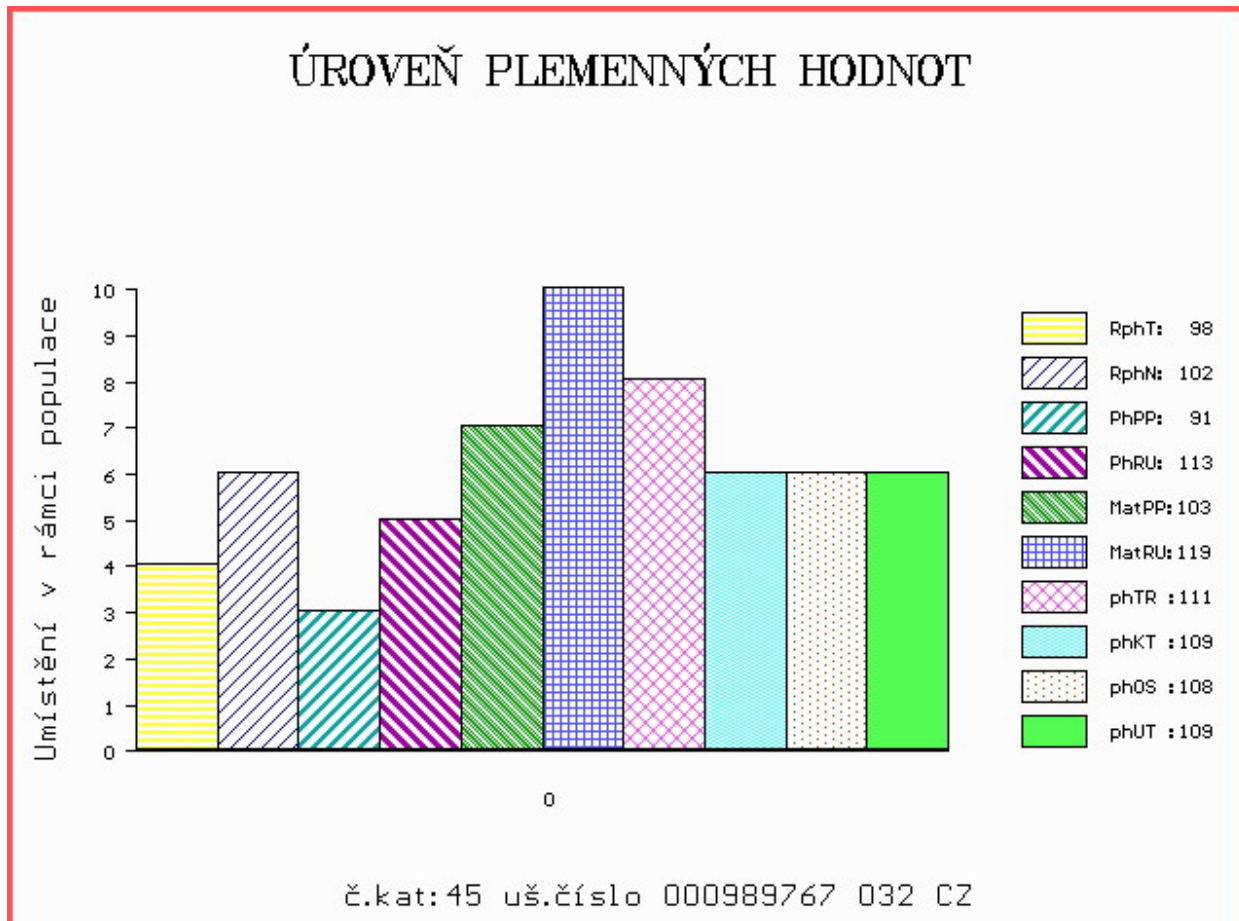

Číslo : 989768 032 CZ FÍFA DH P Číslo katalogu 46  
 Dat.nar. : 26.03.2019 Plemeno : T100 Charolais  
 Chovatel : Lacina Jiří, Dlouhé Hradiště  
 Majitel : Lacina Jiří, Dlouhé Hradiště

OOO 269 465 PACHA 5813999218  
 OO 288 148 BOURGOGNE 8935246025  
 MOO 8997107321 FR NOBLESSE 8997107321

OTEC ICH 280 LEPAGE 5455375466  
 OMO ZTI 240 POPULAIR 7121319473  
 MO 4527667714 FR CACHETTE 4527667714  
 MMO 4527663370 FR UNIDOLE 4527663370

OOM ZCH 942 UNICO SC PP 7121333571  
 OM ZTI 480 ROCK V 329000554576052  
 MOM 124772 952 CZ 329000124772952

MA 334094 932 CZ /6 ot P 393000334094932  
 OMM ZCH 622 KREOL OD BÍLÉHO DOMU 164032008185  
 MM 136859 932 CZ 164000136859932  
 MMM 978 417 CZ IDEE 7992100491

Vl.užit:nar: 51 \*\*\* kg ve 120d: 201 kg 210d: 313 kg 365d: 598 kg / kříž: 139 cm  
 Přírustek v testu : 1958 g / 114 přírustek od narození: 1499 g / 109 šourek 39 cm  
 Věk při ZV 391 dní aktuálně k 23.03.20 hmotnost: 595 kg výška v kříži: 139 cm

PLEMENNÉ HODNOTY										LINEARNÍ HODNOCENÍ								
	pp	ru	pp	ru	TR	KT	OS	UT		Hmot	kříž	TR	KT	OS	UT	CE		
BÝK	PE	88	110	ME	109	103	95	94	95	94								
MATKA	PE	89	114	ME	100	111	100	89	88	91	798	/	149	25	21	20	7	73
OTEC	PE	94	110	ME	109	96	100	103	105	103	822	/	146	27	22	23	8	80

HODNOCEN: TR 9 / /10 KT / / OS / / UT Výsledek:

## ÚROVEŇ PLEMENNÝCH HODNOT

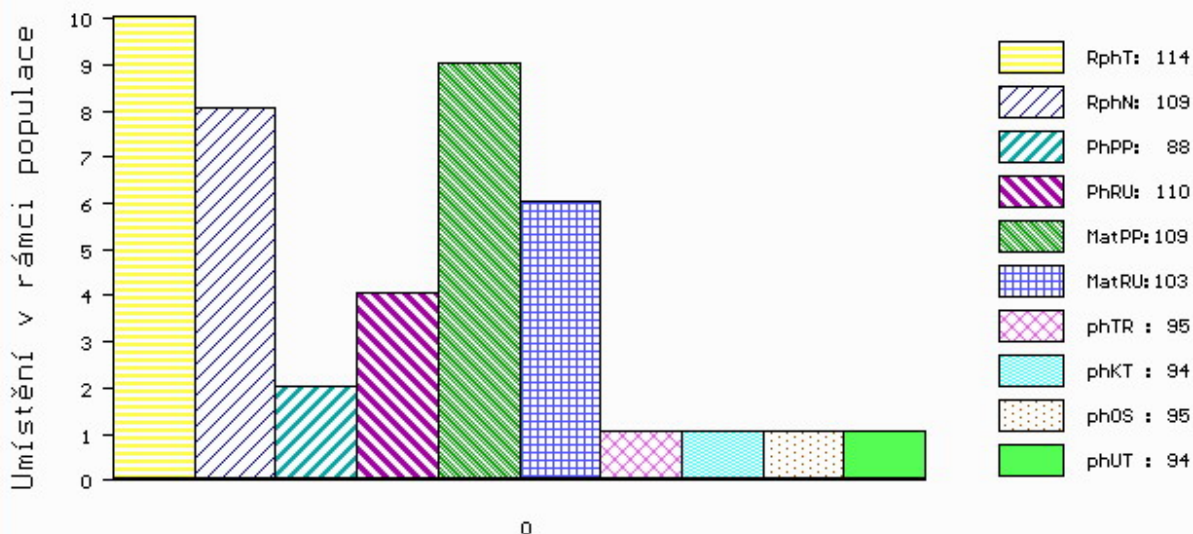

č.kat:46 uš.číslo 000989768 032 CZ

Číslo : 989769 032 CZ FLINT DH Číslo katalogu 47  
 Dat.nar. : 26.03.2019 Plemeno : T100 Charolais  
 Chovatel : Lacina Jiří, Dlouhé Hradiště  
 Majitel : Natural, spol s r.o. Hradištko

OOO 269 465 PACHA 5813999218  
 OO 288 148 BOURGOGNE 8935246025  
 MOO 8997107321 FR NOBLESSE 8997107321

OTEC ICH 280 LEPAGE 5455375466  
 OMO ZTI 240 POPULAIR 7121319473  
 MO 4527667714 FR CACHETTE 4527667714  
 MMO 4527663370 FR UNIDOLE 4527663370

OOM ZCH 942 UNICO SC PP 7121333571  
 OM ZTI 480 ROCK V 329000554576052  
 MOM 124772 952 CZ 329000124772952

MA 334091 932 CZ /6 ot P 393000334091932  
 OMM ZCH 574 OHIO 0398109454  
 MM 108577 932 CZ 393000108577932  
 MMM 15350 932 CZ 164000015350932

Vl.užit:nar: 47 \*\*\* kg ve 120d: 203 kg 210d: 340 kg 365d: 581 kg / kříž: 142 cm  
 Přírustek v testu : 1733 g / 110 přírustek od narození: 1463 g / 107 šourek 39 cm  
 Věk při ZV 391 dní aktuálně k 23.03.20 hmotnost: 578 kg výška v kříži: 142 cm

PLEMENNÉ HODNOTY										LINEARNÍ HODNOCENÍ							
	pp	ru	pp	ru	TR	KT	OS	UT		Hmot	kříž	TR	KT	OS	UT	CE	
BÝK	PE	94	110	ME	106	105	104	97	96	97							
MATKA	PE	92	113	ME	104	111	105	97	94	97	748	146	22	19	18	6	65
OTEC	PE	94	110	ME	109	96	100	103	105	103	822	146	27	22	23	8	80

HODNOCEN: TR 10 / / 9 KT / / OS / / UT Výsledek:

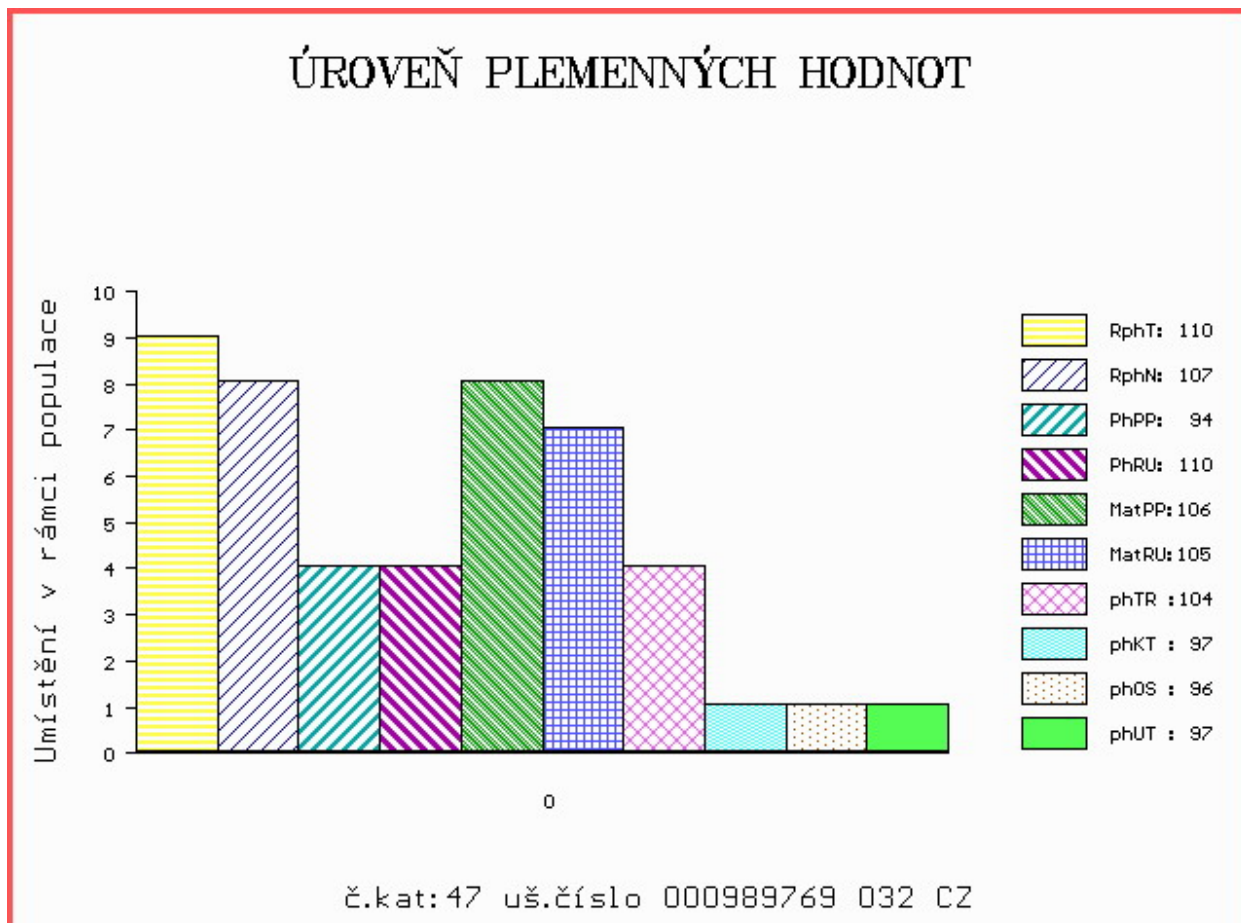

Číslo : 132509 064 CZ FLAMBEAU Z DOUBRAVKY Číslo katalogu 48  
 Dat.nar. : 27.03.2019 Plemeno : T100 Charolais  
 Chovatel : Statek Doubravka, Chotěboř  
 Majitel : St. Doubravka + Natural, spol. s.r.o.

OOO ZCH 809 PINAY 8552394134  
 OO ZIT 335 AZELIER 8543362803  
 MOO 8592104555 FR INTRUSE 8592104555

OTEC ZIT 815 AGENT Z TROJMEZÍ 415000570274041  
 OMO ZTP 293 PRST 414000106766041  
 MO 151631 941 CZ 414000151631941  
 MMO 122913 941 CZ 415000122913941

OOM 262 379 SOLFERINO 6770228110  
 OM ZTI 736 SID V 14.033 74155  
 MOM 1400734317 DE HILDE 14.007 34317

MA 492317 961 CZ /4 ot 210000492317961  
 OMM ZTI 225 CANTERBURY 0312547618  
 MM 334960 961 CZ 210000334960961  
 MMM 37708 961 CZ 210000037708961

Vl.užit:nar: 52 \*\*\* kg ve 120d: 224 kg 210d: 351 kg 365d: 631 kg / kříž: 134 cm  
 Přírustek v testu : 1983 g / 114 přírustek od narození: 1586 g / 116 šourek 43 cm  
 Věk při ZV 390 dní aktuálně k 23.03.20 hmotnost: 626 kg výška v kříži: 134 cm

PLEMENNÉ HODNOTY										LINEARNÍ HODNOCENÍ						
	pp	ru	pp	ru	TR	KT	OS	UT		Hmot	kříž	TR	KT	OS	UT	CE
BÝK	PE	103	114	ME	86	112	99	105	106	105						
MATKA	PE	104	107	ME	81	124	95	93	92	94	770 /	146	21	19	19	7 66
OTEC	PE	101	115	ME	88	103	114	122	122	122	649 /	136	24	23	25	8 80

HODNOCEN: TR 7 / /10 KT / / OS / / UT Výsledek:

## ÚROVEŇ PLEMENNÝCH HODNOT

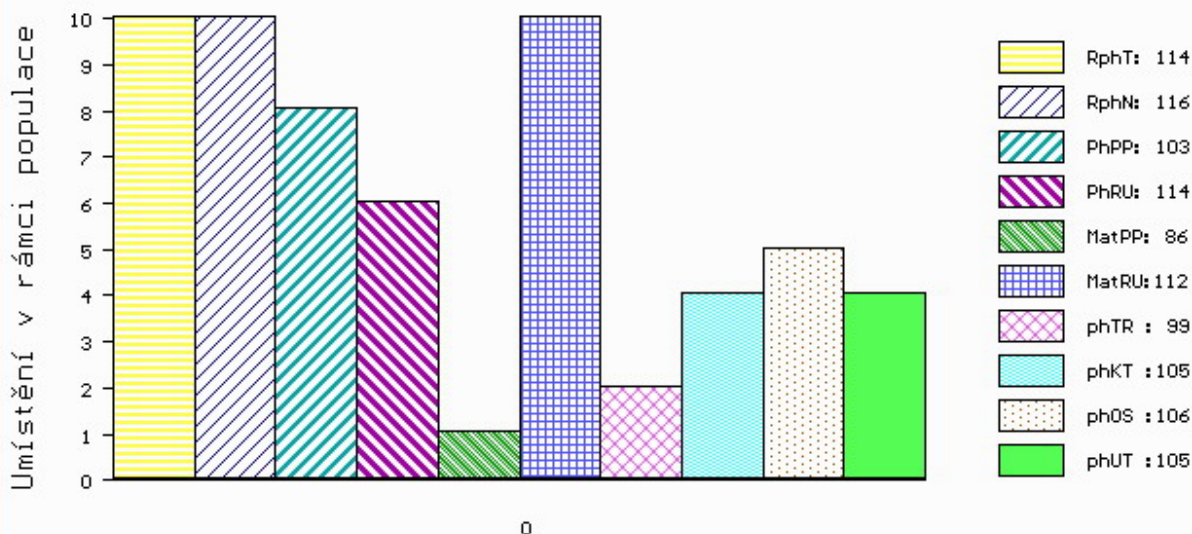

č.kat:48 uš.číslo 000132509 064 CZ

Číslo : 844613 053 CZ      **FILTR Z MOKRÝŠOVA P\***      Číslo katalogu 49  
 Dat.nar. : 31.03.2019 Plemeno : T100      Charolais  
 Chovatel : Slavík Leoš, Mokrýšov  
 Majitel : Slavík Leoš, Mokrýšov

OOO      268 799      ROOSVELT SC P      8541876919  
 OO      ZCH 942      UNICO SC PP      7121333571  
 MOO      7121400365 FR      RONDELLE P      7121400365

**O TEC      ZIT      828      EDEN SC P      4522790010**  
 OMO      ZTI 555      NIPPUR      5797023562  
 MO      4522796065 FR      CASTILLE      4522796065  
 MMO      4522793045 FR      UTILE      4522793045

OOM      ZCH 206      ABOUKIR      7185119662  
 OM      ZCH 806      HABIT      7992101442  
 MOM      7984102123 FR      VIGILANTE      7984102123

**MA      256234 953 CZ      /6      ot UZDA Z MOKRÝŠOVA      405000256234953**  
 OMM      ZCH 646      KOLORÁDO      132586110212  
 MM      123685 953 CZ      405000123685953  
 MMM      110296 503 CZ      246503110296

Vl.užit:nar: 46 \*\*\* kg ve 120d: 220 kg 210d: 386 kg 365d: 625 kg / kříž: 135 cm  
 Přírustek v testu : 1858 g / 93      přírustek od narození: 1587 g / 95      šourek 43 cm  
 Věk při ZV 386 dní aktuálně k 23.03.20 hmotnost: 614 kg      výška v kříži: 135 cm

PLEMENNÉ HODNOTY										LINEARNÍ HODNOCENÍ							
	pp	ru	pp	ru	TR	KT	OS	UT		Hmot	kříž	TR	KT	OS	UT	CE	
BÝK	PE	99	112	ME	109	111	112	111	110	113							
MATKA	PE	102	112	ME	96	122	108	106	105	107	875	149	26	22	20	7	75
O TEC	PE	96	117	ME	123	98	115	120	120	122	0	0	0	0	0	0	0

HODNOCEN: TR 7 / /10 KT / / OS / / UT Výsledek:

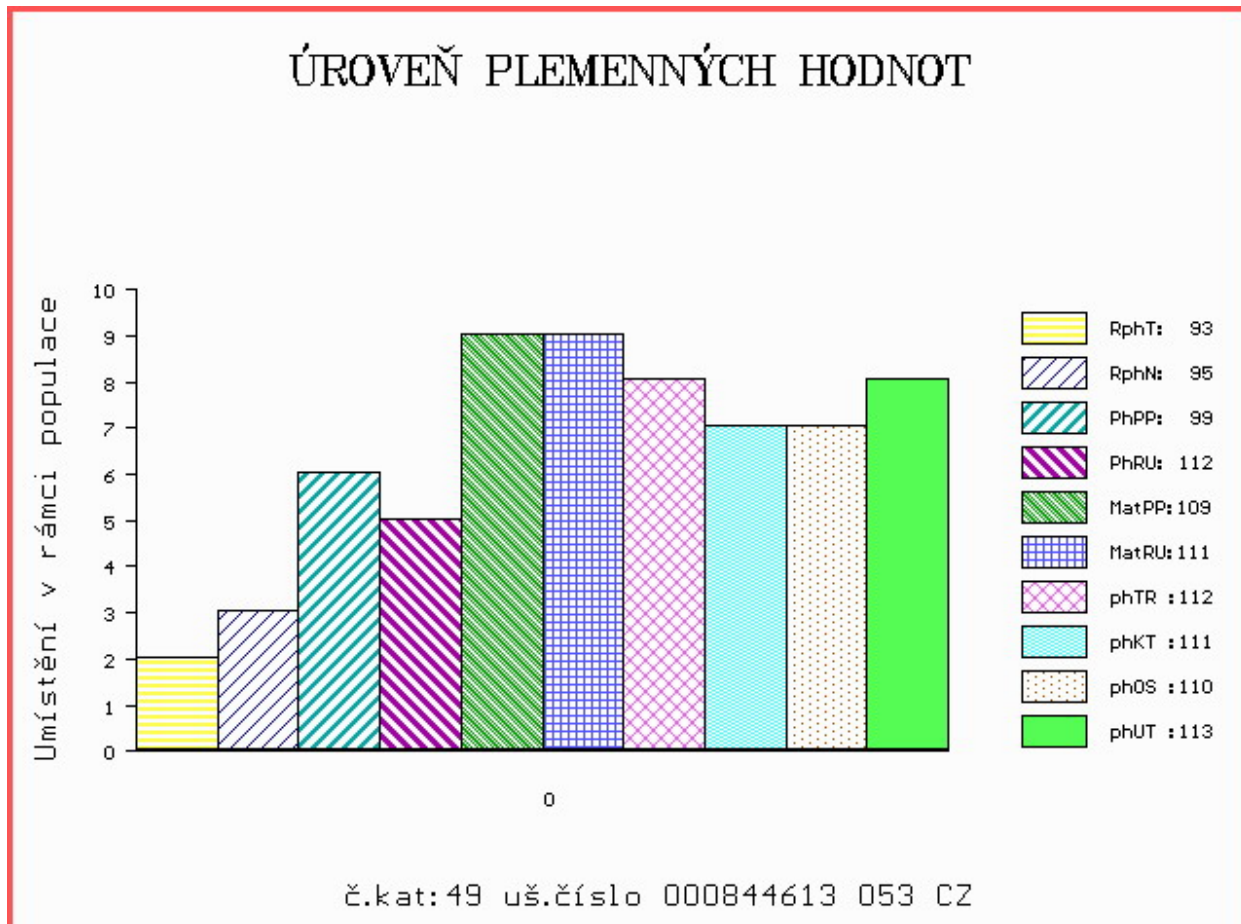

Číslo : 989770 032 CZ FORMULE DH Číslo katalogu 50  
 Dat.nar. : 31.03.2019 Plemeno : T100 Charolais  
 Chovatel : Lacina Jiří, Dlouhé Hradiště  
 Majitel : Natural, spol s r.o. Hradišťko

OOO 271 864 SAUMUR 7121321470  
 OO ZIT 826 DEVRED 5703694370  
 MOO 5703616723 FR ALISEE 5703616723

OTEC ICH 686 MOOGLI 8843839511  
 OMO ZTI 905 TOMBAPIK 6464149921  
 MO 8843248700 FR GAZOLINE 8843248700  
 MMO 8841017664 FR ANEMONE 8841017664

OOM ZIT 781 NOBELIX 4298105905  
 OM ZTI 914 FAUBERT 4241707665  
 MOM 8944416611 FR BICHE 8944416611

MA 425081 932 CZ /3 ot AMINA DH 393000425081932  
 OMM ZCH 556 JOCK Z CUNKOVA P 253288119780  
 MM 188399 921 CZ 341000188399921  
 MMM 7401 417 CZ 341417007401

Vl.užit:nar: 50 \*\*\* kg ve 120d: 230 kg 210d: 394 kg 365d: 631 kg / kříž: 134 cm  
 Přírustek v testu : 1850 g / 101 přírustek od narození: 1592 g / 104 šourek 43 cm  
 Věk při ZV 386 dní aktuálně k 23.03.20 hmotnost: 620 kg výška v kříži: 134 cm

PLEMENNÉ HODNOTY										LINEARNÍ HODNOCENÍ						
	pp	ru	pp	ru	TR	KT	OS	UT		Hmot	kříž	TR	KT	OS	UT	CE
BÝK	PE	97	121	ME	95	107	102	109	111	109						
MATKA	PE	101	121	ME	87	120	105	112	114	111	800	147	24	23	23	8 78
OTEC	PE	97	114	ME	101	97	105	109	110	109	938	151	29	24	24	8 85

HODNOCEN: TR 7 / /10 KT / / OS / / UT Výsledek:

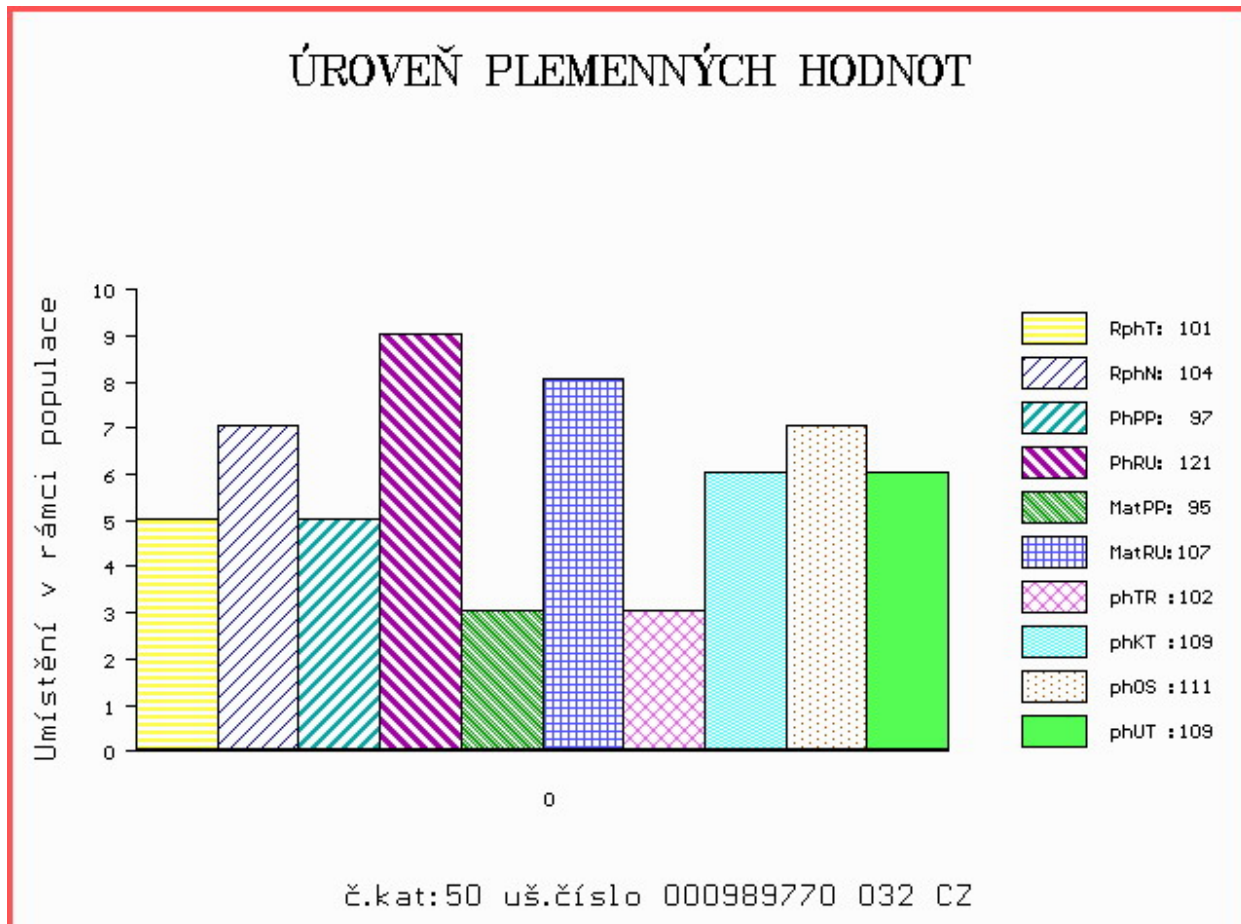



Číslo : 989771 032 CZ FISTERON DH Číslo katalogu 51  
 Dat.nar. : 31.03.2019 Plemeno : T100 Charolais  
 Chovatel : Lacina Jiří, Dlouhé Hradiště  
 Majitel : Lacina Jiří, Dlouhé Hradiště

OOO 269 465 PACHA 5813999218  
 OO 288 148 BOURGOGNE 8935246025  
 MOO 8997107321 FR NOBLESSE 8997107321

OTEC ICH 280 LEPAGE 5455375466  
 OMO ZTI 240 POPULAIR 7121319473  
 MO 4527667714 FR CACHETTE 4527667714  
 MMO 4527663370 FR UNIDOLE 4527663370

OOM ZCH 489 LAKANAL 0395121015  
 OM ZTI 535 SISTERON 2101109480  
 MOM 2195101267 FR LUNAIRE 2195101267

MA 4241733615 FR /5 ot GUINGUETTE 4241733615  
 OMM 267 584 FIVECO 0390117736  
 MM 4241343562 FR CALINE 4241343562  
 MMM 4240988235 FR VAHINEE 4240988235

Vl.užit:nar: 51 \*\*\* kg ve 120d: 224 kg 210d: 361 kg 365d: 651 kg / kříž: 138 cm  
 Přírustek v testu : 1900 g / 116 přírustek od narození: 1640 g / 112 šourek 39 cm  
 Věk při ZV 386 dní aktuálně k 23.03.20 hmotnost: 638 kg výška v kříži: 138 cm

PLEMENNÉ HODNOTY										LINEARNÍ HODNOCENÍ						
	pp	ru	pp	ru	TR	KT	OS	UT		Hmot	kříž	TR	KT	OS	UT	CE
BÝK	PE	93	112	ME	92	111	110	112	112	112	112					
MATKA	PE	96	113	ME	73	127	111	112	110	112	860	148	27	20	19	7 73
OTEC	PE	94	110	ME	109	96	100	103	105	103	822	146	27	22	23	8 80

HODNOCEN: TR 9 / /10 KT / / OS / / UT Výsledek:

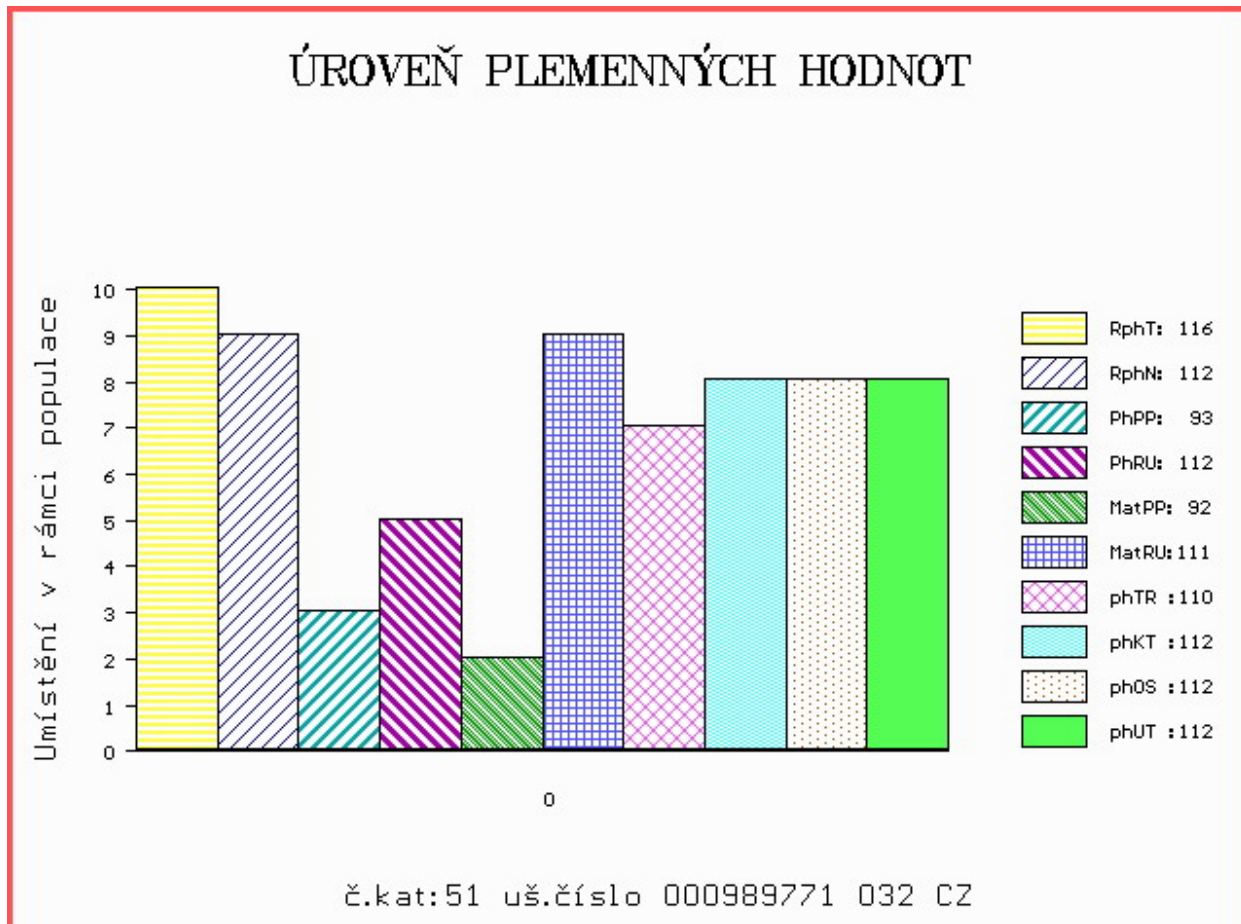

Číslo : 989772 032 CZ FIDO DH Číslo katalogu 52  
 Dat.nar. : 31.03.2019 Plemeno : T100 Charolais  
 Chovatel : Lacina Jiří, Dlouhé Hradiště  
 Majitel : Natural, spol s r.o. Hradišťko

OOO 269 465 PACHA 5813999218  
 OO 288 148 BOURGOGNE 8935246025  
 MOO 8997107321 FR NOBLESSE 8997107321

OTEC ICH 280 LEPAGE 5455375466  
 OMO ZTI 240 POPULAIR 7121319473  
 MO 4527667714 FR CACHETTE 4527667714  
 MMO 4527663370 FR UNIDOLE 4527663370

OOM ZCH 489 LAKANAL 0395121015  
 OM ZTI 535 SISTERON 2101109480  
 MOM 2195101267 FR LUNAIRE 2195101267

MA 4241834602 FR /5 ot GLYCINE 4241834602  
 OMM ZCH 807 OSTANI 8543362449  
 MM 4241343577 FR CAPUCINE 4241343577  
 MMM 4240836742 FR URFEE 4240836742

Vl.užit:nar: 51 \*\*\* kg ve 120d: 244 kg 210d: 387 kg 365d: 637 kg / kříž: 139 cm  
 Přírustek v testu : 1800 g / 110 přírustek od narození: 1606 g / 107 šourek 39 cm  
 Věk při ZV 386 dní aktuálně k 23.03.20 hmotnost: 626 kg výška v kříži: 139 cm

PLEMENNÉ HODNOTY										LINEARNÍ HODNOCENÍ							
	pp	ru	pp	ru	TR	KT	OS	UT		Hmot	kříž	TR	KT	OS	UT	CE	
BÝK	PE	93	110	ME	96	113	107	106	106	107							
MATKA	PE	93	103	ME	83	134	111	108	105	108	856	143	24	22	21	7	74
OTEC	PE	94	110	ME	109	96	100	103	105	103	822	146	27	22	23	8	80

HODNOCEN: TR 9 / /10 KT / / OS / / UT Výsledek:

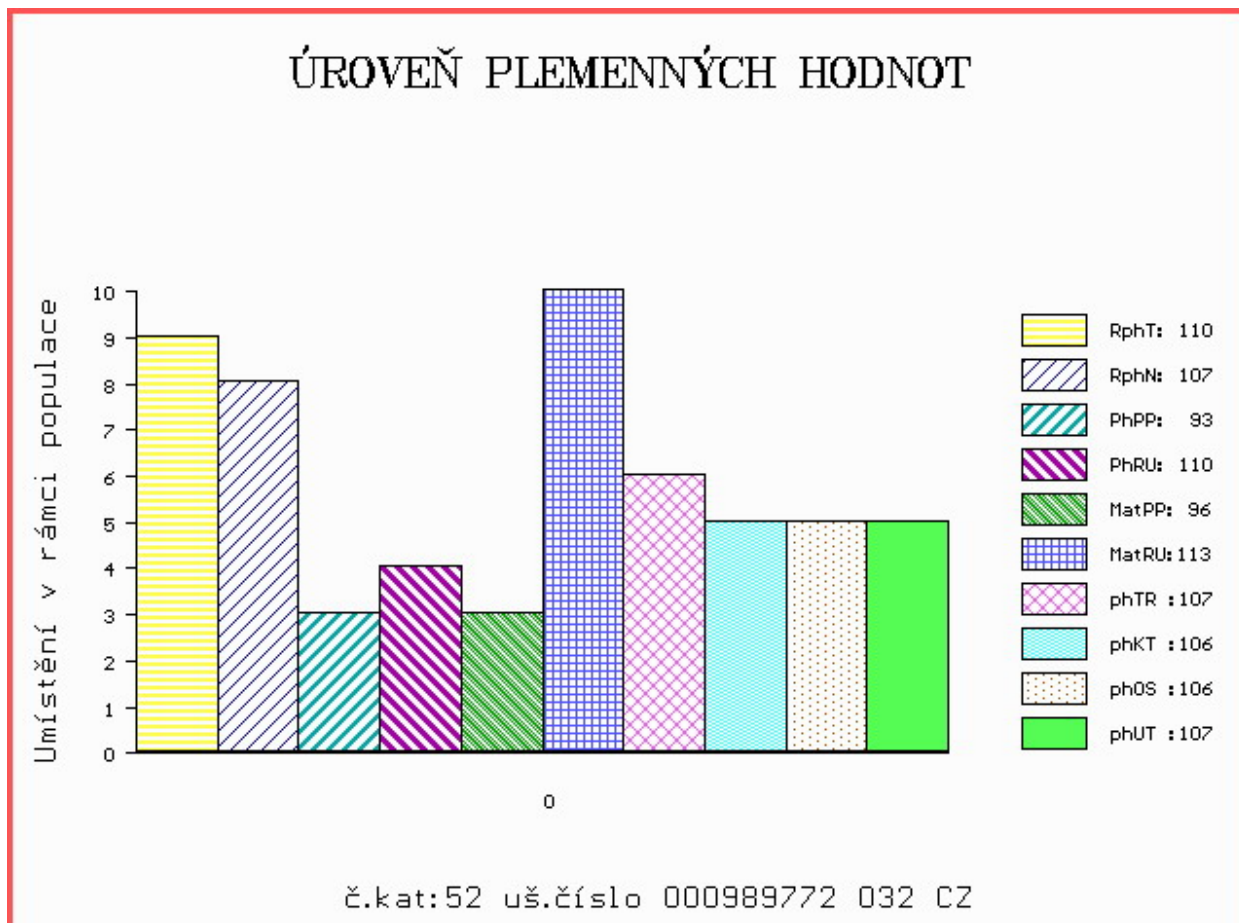

**Býci vyřazení před základním výběrem**

Číslo : **844521 053 CZ** **FURAN Z CHOTČE** Číslo katalogu 53  
 Dat.nar. : 08.03.2019 Plemeno : T100 Charolais  
 Chovatel : Řehounek Vit,ing.,Choteč  
 Majitel : Natural, spol s r.o.Hradištko

OOO 269 449 IDEALISTE RVS 1893105537  
 OO ZTI 245 SUEDOIS 5811102125  
 MOO 5813099561 FR PLUIE 5813099561

**OTEC ZIT 892 ALFONS SMILOVSKÝ 128000886840061**  
 OMO ZTI 662 DUNLOP 0801705044  
 MO 443663 961 CZ VAJDA SMILOVSKÁ 128000443663961  
 MMO 308443 961 CZ 128000308443961

OOM 268 084 OFFENBACH 5898106648  
 OM ZTI 220 BALTIQUE 4241262901  
 MOM 5703143018 FR OCEANNE 5703143018

**MA 232288 953 CZ /7 ot 388000232288953**  
 OMM ZCH 336 CONCILE RR5 8587103951  
 MM 102485 506 CZ 132506102485  
 MMM 65513 546 CZ EVIČKA Z CHOTČE ET 132546065513

Vl.užit:nar: **49 \*** kg ve 120d: **202** kg 210d: **335** kg 365d: **440** kg / kříž: **130** cm  
 Přírustek v testu : **916 g / 83** přírustek od narození: **1157 g / 81** šourek **0** cm  
 Věk při ZV **409** dní aktuálně k 23.03.20 hmotnost: **490** kg výška v kříži: **134** cm

PLEMENNÉ HODNOTY										LINEARNÍ HODNOCENÍ							
	pp	ru	pp	ru	TR	KT	OS	UT		Hmot	kříž	TR	KT	OS	UT	CE	
BÝK	PE	101	107	ME	99	102	109	110	110	111							
MATKA	PE	101	107	ME	104	91	97	96	97	98	760	144	21	19	19	7	66
OTEC	PE	100	117	ME	95	103	113	120	119	118	774	142	25	24	23	8	80

HODNOCEN: TR 6 / / 2 KT / / OS / / UT Výsledek: **před ZV-hm.365d**

**ÚROVEŇ PLEMENNÝCH HODNOT**

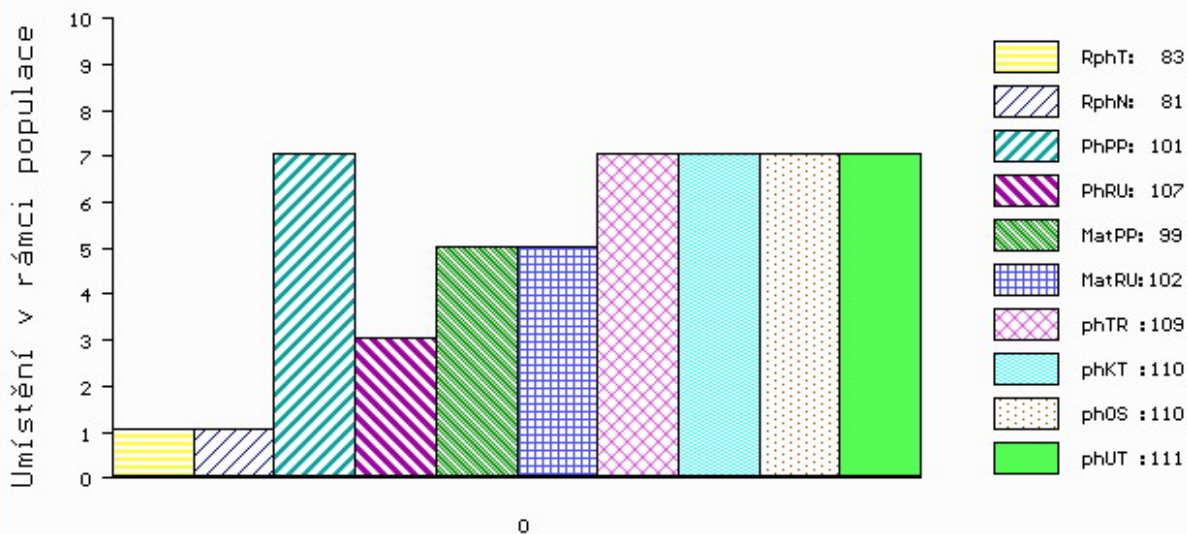

č.kat:53 uš.číslo 000844521 053 CZ