

KATALOG ZÁKLADNÍHO VÝBĚRU

dne 21.4.2020

OPB Janovice u Rýmařova

Začátek 9,00 hod.

Č. k.	Číslo býčka	OTEC st.reg.	DATUM NAROZENÍ	PLEM.	PŘÍRUSTEK (g)			CH O V A T E L	
					test RPH	živ.RPH			
1	750782	081 CZ ZMS 845	08.01.19	S100	1566	96	1497	99	Hořák Jan, SHR, Janovice u R.
2	750783	081 CZ BJ 185	09.01.19	S100	1408	93	1484	94	Hořák Jan, SHR, Janovice u R.
3	750793	081 CZ ZMS 441	14.01.19	S100	1466	94	1393	100	Hořák Jan, SHR, Janovice u R.
4	750799	081 CZ ZMS 441	16.01.19	S100	1641	92	1499	99	Hořák Jan, SHR, Janovice u R.
5	620702	041 CZ ZMS 407	18.01.19	S100	2108	113	1538	121	Vojenské lesy a statky ČR, sp, Lučina
6	620703	041 CZ ZMS 602	18.01.19	S100	1550	95	1376	95	Vojenské lesy a statky ČR, sp, Lučina
7	620711	041 CZ ZMS 407	21.01.19	S100	1966	112	1519	117	Vojenské lesy a statky ČR, sp, Lučina
8	750805	081 CZ ZMS 844	21.01.19	S100	1750	100	1523	105	Hořák Jan, SHR, Janovice u R.
9	750807	081 CZ ZMS 845	22.01.19	S100	1700	97	1564	98	Hořák Jan, SHR, Janovice u R.
10	750816	081 CZ ZMS 441	01.02.19	S100	1450	88	1300	93	Hořák Jan, SHR, Janovice u R.
11	750819	081 CZ ZMS 441	04.02.19	S100	1491	101	1500	107	Hořák Jan, SHR, Janovice u R.
12	692041	072 CZ ZMS 232	08.02.19	S100	1716	110	1432	104	Polfin eko s.r.o.Újezd u V.K.
13	750827	081 CZ ZMS 441	10.02.19	S100	1391	86	1377	90	Hořák Jan, SHR, Janovice u R.
14	620919	041 CZ ZMS 784	19.02.19	S100	2000	116	1569	116	Vojenské lesy a statky ČR, sp, Lučina
15	692049	072 CZ ZMS 017	19.02.19	S100	1941	121	1576	118	Polfin eko s.r.o.Újezd u V.K.
16	750834	081 CZ ZMS 845	19.02.19	S100	1666	103	1484	107	Hořák Jan, SHR, Janovice u R.
17	750836	081 CZ ZMS 441	23.02.19	S100	1550	94	1539	104	Hořák Jan, SHR, Janovice u R.
18	692052	072 CZ ZMS 232	25.02.19	S100	1766	113	1471	107	Polfin eko s.r.o.Újezd u V.K.
19	692054	072 CZ ZMS 017	01.03.19	S100	1625	109	1442	108	Polfin eko s.r.o.Újezd u V.K.
20	620970	041 CZ ZMS 784	18.03.19	S100	1525	100	1392	100	Vojenské lesy a statky ČR, sp, Lučina
21	692066	072 CZ ZMS 017	24.03.19	S100	1650	110	1541	113	Polfin eko s.r.o.Újezd u V.K.
22	750775	081 CZ ZAI 167	03.01.19	G100	1766	107	1545	112	Hořák Jan, SHR, Janovice u R.
23	750776	081 CZ ZAI 167	04.01.19	G100	1758	105	1555	111	Hořák Jan, SHR, Janovice u R.
24	750778	081 CZ ZAI 626	05.01.19	G100	1691	105	1369	104	Hořák Jan, SHR, Janovice u R.
25	750777	081 CZ ZAI 167	07.01.19	G100	1533	102	1385	109	Hořák Jan, SHR, Janovice u R.
26	750800	081 CZ ZAI 626	17.01.19	G100	1383	95	1236	96	Hořák Jan, SHR, Janovice u R.
27	750808	081 CZ ZAI 167	23.01.19	G100	1925	117	1516	122	Hořák Jan, SHR, Janovice u R.
28	750796	081 CZ HRF 477	15.01.19	U100	1658	113	1495	115	Hořák Jan, SHR, Janovice u R.
29	750806	081 CZ HRF 477	22.01.19	U100	1591	113	1323	113	Hořák Jan, SHR, Janovice u R.
30	750822	081 CZ HRF 477	05.02.19	U100	1583	111	1237	112	Hořák Jan, SHR, Janovice u R.
31	750828	081 CZ HRF 477	12.02.19	U100	1850	116	1330	118	Hořák Jan, SHR, Janovice u R.
32	750841	081 CZ HRF 477	04.03.19	U100	1575	111	1391	113	Hořák Jan, SHR, Janovice u R.
33	750844	081 CZ HRF 477	06.03.19	U100	1816	117	1299	112	Hořák Jan, SHR, Janovice u R.
34	750849	081 CZ HRF 477	17.03.19	U100	1725	112	1394	113	Hořák Jan, SHR, Janovice u R.
35	750794	081 CZ ZBA 341	14.01.19	Q100	1508	100	1257	98	Hořák Jan, SHR, Janovice u R.
36	750802	081 CZ ZTI 445	19.01.19	T100	1875	108	1388	106	Hořák Jan, SHR, Janovice u R.

Býci vyřazení před základním výběrem

Č. k.	Číslo býčka	OTEC st.reg.	Datum narození	Plem.	Body		CHOVATEL	Důvod vyřazení
					VT	HM		
37	750781	081 CZ ZIT 699	07.01.19	T100	7	7	Hořák Jan, SHR, Janovice u R.	před ZV-chovatel
38	750790	081 CZ ZIT 699	13.01.19	T100	8	9	Hořák Jan, SHR, Janovice u R.	před ZV-chovatel
39	750850	081 CZ ZMS 222	22.03.19	S100	8	6	Hořák Jan, SHR, Janovice u R.	před ZV-chovatel
40	750770	081 CZ ZAI 167	01.01.19	G100	9	10	Hořák Jan, SHR, Janovice u R.	před ZV-úraz
41	750843	081 CZ ZAI 167	04.03.19	G100	8	6	Hořák Jan, SHR, Janovice u R.	před ZV-chovatel
42	750791	081 CZ ZMS 441	14.01.19	S100	10	8	Hořák Jan, SHR, Janovice u R.	před ZV-chovatel

Plemenné hodnoty uvedené v katalogu jsou spočítány k 31.3.2020

Termíny základních výběrů a dražeb v roce 2020

II. turnus - Býci narození 1.1.2019 - 31.3.2019 na OPB a OCH

Den	Datum	Začátek *	OPB , chovatel	Ks **	Plemena	Dražba
Úterý	14.4.2020	9,00	OPB Benešov	33	CH,LI,PI,UC,BA	hodinu po skončení ZV
		9,00	Minaříková Hana,Hluk	1	BA	x
		9,00	Žížala Josef ml.,Úročnice	2	MS	x
		9,00	GASFARM s.r.o., Pelhřimov	3	GS	x
		10,00	IMOPA, a.s.Olbramovice	1	PP	x
		10,00	Dolňácko a.s.Hluk	1	BA	x
		11,00	Bouda Petr ing.,Voděrádky	4	CH	x
		13,00	Zobal Vlastimil ml.,Bor u Březnice	2	CH	x
		14,00	Šuranský Jaroslav,Otín,Planá u M.L.	4	CH	x
Středa	15.4.2020	9,00	OPB Benešov	36	MS	hodinu po skončení ZV
		9,00	Kaleta Marián, Třinec	3	MS	x
		9,00	Habr František ml.,SZ,Báňovice	4	MS	x
		9,00	Družstvo vlastníků Libeň - Vteln	3	CH	x
		10,00	Jalowiczorz Roman, Český Těšín	1	MS	x
		10,30	Niemiec Czeslaw,Dolní Žukov	5	LI	x
		11,00	Farma EGERT (ING) s.r.o.,Lásenice	6	AA	x
		11,00	ZEА - PROBIO, s.r.o., Žernov	1	CH	x
		12,00	Poruba Jan, Šenov u N./J.	2	LI	x
		12,00	Pavelka Roman,Javorník	1	PI	x
		13,00	K+K Břilice	1	CH	x
		13,30	Hromas Jan,Stvolínky	3	AA	x
		14,00	Klusáček Stanislav, Suchdol nad Lužnicí	1	LI	x
		14,30	Náš Dvůr s.r.o, Držovice	3	AA	x
		15,30	Lepša Vladimír,Pěčín	11	AA	x
16,00	Hejl Vlastimil, Chrastová Lhota	1	AA	x		
Čtvrtek	16.4.2020	9,00	OPB H.Jadruž	20	MS,CH	hodinu po skončení ZV
		9,00	ZD Podlesí Ročov	5	HE,MS	x
		9,00	Bystrianská Jana,Melč	3	LI	x
		9,00	Bystrianský Jan,Melč	2	LI	x
		10,30	VFU Brno ŠZP Nový Jičín	10	LI	x
		10,30	Zemědělská společnost Blšany	8	MS	x
		12,30	Breze a.s., Výsluní	5	AA	x
		14,00	Skalický J.,Libnov	9	AA	x
		14,30	Loos Adolf,Hora Svaté Kateřiny	6	LI	x
		16,00	Chlupáčková Hana,Ing.,Ležnice	7	MS	x
Pátek	17.4.2020	9,00	OPB Kundratice	20	MS,CH,AA	hodinu po skončení ZV
		9,00	Nováková Zdeňka,Veselé	2	LI	x
		10,00	Němec Eduard, Bynovec	1	LI	x
		11,30	Karban Kamil,Lhenice	3	CH	x
		14,00	Nečtinská zemědělská a.s.	36	LI	x
			Stříbrný Petr, Nečtiny	4	LI	x
Sobota	18.4.2020	9,00	Polák Jiří,Dolní Libochovů	1	MS	x
			Poláková Zdenka,Dolní Libochovů	2	MS	x
		11,00	ZD Pozovice	4	CH	x
		16,00	Dvořák Josef,ing.,Telecí	4	AA	x
Neděle	19.4.2020	9,00	Lux Jiří,ing.,Vlkov	1	CH	x
		10,30	Šeda J.,Helvíkovice	5	LI	x
		13,00	VETLABFARM s.r.o.Jakubovice	14	AA	x

Pondělí	20.4.2020	9,00	OPB Osík	53	CH	hodinu po skončení ZV
		9,00	Šumavský angus spol.s r.o.Soběsuky	14	AA	x
		11,00	Měcholupská zemědělská a.s.	8	CH,MS	x
		13,00	Nejdl Martin, Zbyslav	5	AA	x
Úterý	21.4.2020	9,00	OPB Janovice	42	MS,HE,AA,CH,BA	hodinu po skončení ZV
		9,00	Seidl Jaroslav, Ptenín	3	AA	x
		10,30	Žaloudek Roman,Ptenín	5	SS	x
		14,00	Vrba Pavel Ing.,Úlíkov	2	UU	x
Den	Datum	Začátek *	OPB , chovatel	Ks	Plemena	Dražba
Středa	22.4.2020	9,00	OPB Cunkov	46	LI,CH,BA	hodinu po skončení ZV
		15,00	Daňhel Miroslav, s.r.o.	2	CH,MS	x
		16,00	ZOD "Blata" Sedlec	1	MS	x
		16,30	Černěveský Háj s.r.o.	1	LI	x
Čtvrtek	23.4.2020	9,00	OPB Cunkov	42	AA,MS,UU,SA,PI	hodinu po skončení ZV
Pátek	24.4.2020	9,00	OPB Osík	34	LI	hodinu po skončení ZV
		9,00	ZD Brloh	21	AA,MS	x
		9,00	Novák Petr, Sirá	4	CH	x
		12,30	Borovková Petra, Chlum	3	AA	x
		13,00	Denk Jaroslav, Hodousice	7	AA,LI	x
		14,00	Kubata Zdeněk,Vrábče	7	AA	x
		15,30	Šebelka Milan,SZ,Rančice	4	AA	x
			Šebelka Štěpán,Ing. Rančice	2	AA	x
Sobota	25.4.2020	x	x	x	x	x
Neděle	26.4.2020	x	x	x	x	x
Pondělí	27.4.2020	9,00	OPB Horní Dubňany	49	MS	hodinu po skončení ZV
		8,00	Kraml Eduard, Stachy	3	SA	x
		9,00	Statek Kašperské Hory s.r.o.	2	MS	x
		10,00	Trantírková Eva, Chlum	1	LI	x
		11,00	Javorská Marcela, Petrovice u Sušice	1	BA	x
		11,30	Tesárková Marie, Vlastějov	1	PI	x
		12,00	Zelený Jiří, Drouhaveč	2	MS,HE	x
		13,00	Kubal Radek, Albrechtice	5	LI	x
		14,00	Kubal Petr, Podmokly	2	MS	x
		15,00	AGRO Jiním,a.s.	2	LI	x
		15,00	Agrochyt s.r.o.Mohelno	1	CH	x
		16,00	Pecka Vladimír,Libětice	1	MS	x
Úterý	28.4.2020	8,00	Valenta Petr, Budyně	2	MS	x
		9,00	OPB Horní Dubňany	45	CH,AA	hodinu po skončení ZV
		9,00	Krejcar David, Těšínov	1	SA	x
		9,30	Sobolík Martin, Krč	1	SA	x
		10,00	Novotný Václav, Ing., Čičenice	1	UU	x
		11,00	ZD Selibov	1	LI	x
		12,00	Placanda Jakub, Křenovice	7	MS	x
		14,00	Sedlák František, Hrůtov	1	LI	x
		15,00	Tájek Jaroslav, Zvíkov	4	CH	x
		16,00	Hatlák V.ing.,Meziboří	7	CH	x
Středa	29.4.2020	9,00	OPB Todně - Březí	21	LI,BA	hodinu po skončení ZV
		13,00	Fousková Jitka, Nesměň	1	LI	x
		14,00	Řehout Martin, Besednice	2	CH	x
		15,00	Šedivý Jan,Smrhov	3	MS	x
		15,00	Opekar Jan,Chodeč	1	AA	x

Čtvrtek	30.4.2020	9,00	OPB Osík	46	<i>MS,BA,AA,BB,BM,HE,PP,SA</i>	<i>hodinu po skončení ZV</i>
Pátek	1.5.2020	x	<i>svátek</i>	x	x	x
Sobota	2.5.2020	10,00	Karsít Agro,a.s.Dubenec	7	<i>CH</i>	x
		12,00	Zuzánek J.,ing,Bernartice	6	<i>CH</i>	x
Neděle	3.5.2020	x	x	x	x	x
Pondělí	4.5.2020	9,00	Vondrušková Věra, Protivec	2	<i>SA</i>	x
		9,00	Vaniček Josef,Hojovice	3	<i>AA</i>	x
		9,30	Hodina František, Ing., Záblatí	7	<i>LI,MS</i>	x
		10,00	Prima Energo s.r.o.	2	<i>MS</i>	x
		11,00	Kofroň Jan, Ing.,Radhostice	14	<i>AA</i>	x
		11,00	P.F.B.TRANSPORT, spol.s r.o.,Heřmaneč	2	<i>HE</i>	x
		13,00	TEGRO s.r.o.,Těšenov	11	<i>AA</i>	x
		15,00	Šašek Vladimír,ing.,Rantířov	11	<i>AA</i>	x
Úterý	5.5.2020	10,00	Hodboď Gustav,Libštát	2	<i>GS</i>	x
		12,00	Montážně obchodní firma s.r.o.,B.Mlýn	3	<i>GS,LI,UU</i>	x

* začátky ZV u chovatelů jsou orientační

895



Vysvětlivky ke zkratkám ve jménech v katalogu :

ET	- býček narozen po embryotrasferu
RED	- zbarvení red angus
P,V	- bezrohý / volný roh (* - testováno testem DNA)
PP	- bezrohý – homozygot (stanoveno testem DNA)
R	- rohatý (* - testováno testem DNA)
+/+ , WT/WT	- nepřenáší alelu způsobujícími dvojí osvalení (GS, AA)
MH/+	- heterozygot s jednou alelou podmiňující dvojí osvalení (GS)
MH/MH	- homozygot - obě alely podmiňující dvojí osvalení (GS – oddíl „B“ PK)
Porodní hmot (nar)	- u plemene AA,BA,HE,CH,MS,LI způsob zjišťování porodní hmotnosti v chovu * * * - váženo při narození , * * - odhadováno , * - nesledováno

U matek plemene BA

Třída	Výška kříž (cm)	Hmotnost (kg)	RPH přímý efekt	RPH mat. efekt	RPH osvalení
SE	147 a více	800 a více	105 a vic	103 a vic	103 a vic
EC	147 a více	800 a více	105 a vic	pod 103	103 a vic
EM	147 a více	800 a více	pod 105	103 a vic	pod 103
CM	pod 147	pod 800	105 a vic	103 a vic	103 a vic
C1	pod 147	pod 800	105 a vic	pod 103	103 a vic
M1	pod 147	pod 800	pod 105	103 a vic	pod 103

Popisky grafu úrovně plemenných hodnot

Jednotlivé plemenné hodnoty jsou rozděleny do pásem na základě výpočtu kvantilu normálního rozložení, které udávají, jak si konkrétní jedinec stojí v porovnání s průměrem populace plemenných býčků odchovaných v období 2014 – 2019.

pásma	Pozice býka v rámci populace	zkratka	Popis údaje v grafu
10	býk patří hodnotou RPH do 10 % nejlepších býků v daném ukazateli	<i>RphT</i>	RPH pro přírůstek v testu
9	býk patří hodnotou RPH do 20 % nejlepších býků v daném ukazateli	<i>RphN</i>	RPH pro životní přírůstek
8	býk patří hodnotou RPH do 30 % nejlepších býků v daném ukazateli	<i>RpPP</i>	RPH pro přímý efekt porody
7	býk patří hodnotou RPH do 40 % nejlepších býků v daném ukazateli	<i>RpRU</i>	RPH pro přímý efekt růst
6	býk patří hodnotou RPH do 50 % nejlepších býků v daném ukazateli	<i>MatPP</i>	RPH pro maternální efekt porody
5	býk patří hodnotou RPH do průměru býků v daném ukazateli	<i>MatRU</i>	RPH pro maternální efekt růst
4	býk patří hodnotou RPH do 60 % nejlepších býků v daném ukazateli	<i>phTR</i>	RPH pro lineární hodnocení těl. rámec
3	býk patří hodnotou RPH do 70 % nejlepších býků v daném ukazateli	<i>phKT</i>	RPH pro lineární hodnocení kap. těla
2	býk patří hodnotou RPH do 80 % nejlepších býků v daném ukazateli	<i>phOS</i>	RPH pro lineární hodnocení osvalení
1	býk patří hodnotou RPH do 90 % nejlepších býků v daném ukazateli	<i>phUT</i>	RPH pro lineární hodnocení užit. typ

Hlavní selekční kritéria pro výběr do plemenitby na OPB a odchovu u chovatele

Hlavním selekčním kritériem bude pouze lineární hodnocení při základním výběru.

Důvody vyřazení před základním výběrem

- hodnocení tělesného rámce (1,2,3 body dle parametrů daného plemene)
- hodnocení bodů za hmotnost (1,2,3 body dle parametrů daného plemene)
- nepředvedení býka k základnímu výběru na ohlávce nebo na vodící tyči
- na základě rozhodnutí majitele býka o jeho vyřazení
- zdravotní důvody (displazie varlat, apod.)

Důvody vyřazení při základním výběrem

- hodnocení délky těla (1,2,3 body dle parametrů daného plemene)
- hodnocení ukazatelů kapacity těla (1,2,3 body dle parametrů daného plemene)
- hodnocení ukazatelů osvalení (1,2,3 body dle parametrů daného plemene)
- hodnocení užitkového typu (1,2,3 body dle parametrů daného plemene)
- závažné vady exteriéru při základním výběru
- neodpovídající funkčnost končetin při základním výběru
- zdravotní důvody (displazie varlat, apod.)

Reklamační řád pro základní výběry býků

Majitel odchovávaného býčka má právo podat reklamaci proti rozhodnutí výběrové komise (ČSCHMS). Tato reklamační může mít písemnou nebo ústní formu. Předmětem reklamační může být pouze konečný výsledek výběru (vybrán, odročen, vyřazen), nikoliv nesouhlas s bodovým hodnocením daného býka. Po skončení základního výběru býků vyzve předseda výběrové komise, nebo příslušný inspektor k podání případných protestů (reklamací). Reklamační se podává písemně (emilem) nejpozději následující den po provedení výběru a to řediteli svazu, řediteli PK a členům výběrové komise (bonitérovi), která hodnocení provedla. Jménem majitele býka může jednat také zástupce odchovny plemenných býků (OPB). V případě neshody mezi verdiktem výběrové komise a majitelem býka je býk odročen a bude proveden nový základní výběr. Provedení nového základního výběru je podmíněno složením kauce 5000 Kč za každého reklamovaného býka. Kauce se skládá na účet ČSCHMS nejpozději do 10-ti kalendářních dnů ode dne provedení základního výběru. V případě, že nebudou peníze připsány na účet v daném termínu, platí původní verdikt výběrové komise a reklamační se dále neřeší. Nový základní výběr se uskuteční do 30-ti dnů od sporného výběru na místě, kde byla podána reklamační, pokud se obě strany nedohodnou jinak. Většinové složení komise nesmí být totožné se složením komise, která vynesla sporný verdikt. O složení nové komise rozhoduje Rada PK daného plemene po dohodě s ČSCHMS. O závěru nového základního výběru je sepsán nový výběrový protokol. Proti tomuto rozhodnutí se již nelze dále odvolat. V případě, že je potvrzeno původní rozhodnutí výběrové komise, propadá kauce ve prospěch ČSCHMS, v opačném případě se vrací majiteli býka do 10-ti kalendářních dnů od provedení nového základního výběru. Náklady spojené s novým základním výběrem (zejména cestovné členů výběrové komise, případně oprávněné nároky spojené s odměnou za odvedenou práci) nese strana, která při svém rozhodnutí či jednání nebyla v právu. Tyto náklady jsou zúčtovány na základě vystavené faktury zaslané druhé straně nejpozději do 14 dnů od provedení opakovaného základního výběru. V každém případě se o reklamační vede písemný zápis. Rozhodnutí výběrové komise se váže ke konkrétnímu zvířeti v konkrétním čase a není možno se na něj odvolávat v případných následných sporech.

Schváleno výborem ČSCHMS dne 21.3.2006 v Hradištku pod Medníkem, změny schváleny 24.7.2019 Grémiem předsedů rad plemenných knih v Hradištku pod Medníkem. Vstupuje v platnost dnem schválení.



Sekretariát: ČSCHMS Praha Těšnov 17 11705 Praha 1 Mobil : +420 724 007 860 Telefon : +420 221 812 865 E-mail : info@cschms.cz	Ředitel PK <i>Kopecský Jan</i> Osík 201 569 67 Osík u Litomyšle Mobil : +420 724 007 862 Telefon : +420 461 612 809 E-mail : kopeckv@cschms.cz	Adresa PK <i>Honová Nina</i> Osvoboditelů 35/9 410 02 Lovosice Mobil : +420 724 073 641 E-mail : honova@cschms.cz
---	---	--

Číslo : 750782 081 CZ FORUM Z JANOVIC P* Číslo katalogu 1
 Dat.nar. : 08.01.2019 Plemeno : S100 Masný simentál
 Chovatel : Hořák Jan,SHR,Janovice u R.
 Majitel : Hořák Jan,SHR,Janovice u R.

OOO 288 369 BW DICK P 08.928 01728
 OO ZMS 865 BW DIAMANT PP 08.930 13240
 MOO 892337918 DE BW ROSE P 08.923 37918

OTEC ZMS 845 BW DOORMAN PP 08.934 06896
 OMO 288 370 BW ROSEVELT P 08.928 01805
 MO 893136928 DE BW ANGORA P 08.931 36928
 MMO 892031300 DE BW ANNEGRET P 08.920 31300

OOM ZSI 341 VINGEGAARD TOMBA ET P 41524-01002
 OM ZSI 454 TITANIC P 14.028 43064
 MOM 1402338496 DE 14.023 38496

MA 203658 981 CZ /7 ot SIMONA Z JANOVIC P 107000203658981
 OMM POP 001 POPPER P 5945173
 MM 98790 981 CZ OLGA Z JANOVIC P 107000098790981
 MMM 2122859 SK P 721206002122

Vl.užit:nar: 46 *** kg ve 120d: 217 kg 210d: 369 kg 365d: 587 kg / kříž: 136 cm
 Přírustek v testu : 1566 g / 96 přírustek od narození: 1497 g / 99 šourek 43 cm
 Věk při ZV 469 dní aktuálně k 24.03.20 hmotnost: 706 kg výška v kříži: 143 cm

PLEMENNÉ HODNOTY										LINEARNÍ HODNOCENÍ							
	pp	ru	pp	ru	TR	KT	OS	UT	Hmot	kříž	TR	KT	OS	UT	CE		
BÝK	PE	119	123	ME	107	78	108	115	114	114							
MATKA	PE	109	106	ME	124	91	97	94	93	93	760	148	26	20	18	7	71
OTEC	PE	118	117	ME	96	76	114	120	119	119	718	144	27	22	20	7	76

HODNOCEN: TR 8 / /10 KT / / OS / / UT Výsledek:

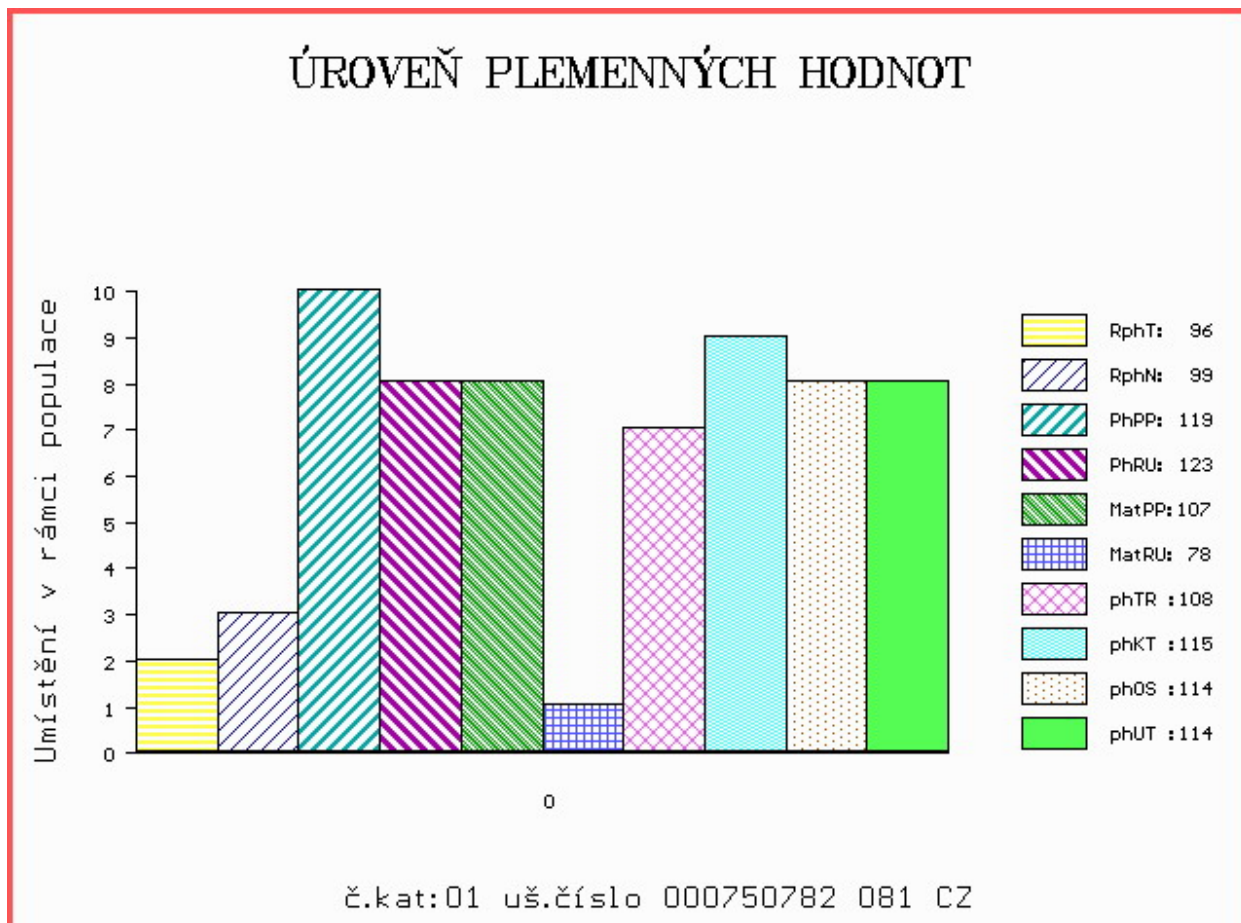

Číslo : 750783 081 CZ FRASER Z JANOVIC P* Číslo katalogu 2
 Dat.nar. : 09.01.2019 Plemeno : S100 Masný simentál
 Chovatel : Hořák Jan,SHR,Janovice u R.
 Majitel : Hořák Jan,SHR,Janovice u R.

OOO 269 114 STAKKATO 09.114 32723
 OO 268 504 STACHUS V 09.321 15586
 MOO 912787057 DE OLGA 062 P 09.127 87057

OTEC BJ 185 STEINADLER PP 09.376 31910
 OMO 269 585 EMU PP 09.140 20612
 MO 932115555 DE HITZE 115 P 09.321 15555
 MMO 914218112 DE HUMANA 077 P 09.142 18112

OOM ZSI 715 HESTEHAVEN DADDI P 107267-00098
 OM ZSI 990 VENDELÍN Z NOVÉ VODY V 429000623034071
 MOM 168019 972 CZ SIMONA AGRO P* 060000168019972

MA 316183 981 CZ /2 ot P 107000316183981
 OMM ZSI 270 LUCKY P 232761113210
 MM 192486 981 CZ P 107000192486981
 MMM 2204859 SK P 721206002204

Vl.užit:nar: 48 *** kg ve 120d: 210 kg 210d: 372 kg 365d: 627 kg / kříž: 136 cm
 Přírustek v testu : 1408 g / 93 přírustek od narození: 1484 g / 94 šourek 41 cm
 Věk při ZV 468 dní aktuálně k 24.03.20 hmotnost: 701 kg výška v kříži: 142 cm

PLEMENNÉ HODNOTY										LINEARNÍ HODNOCENÍ							
	pp	ru	pp	ru	TR	KT	OS	UT	Hmot	kříž	TR	KT	OS	UT	CE		
BÝK	PE	116	124	ME	95	103	111	116	115	115							
MATKA	PE	104	112	ME	117	105	115	120	118	117	786	144	21	18	18	6	63
OTEC	PE	119	107	ME	75	116	99	100	101	101	0	0	0	0	0	0	0

HODNOCEN: TR 7 / /10 KT / / OS / / UT Výsledek:

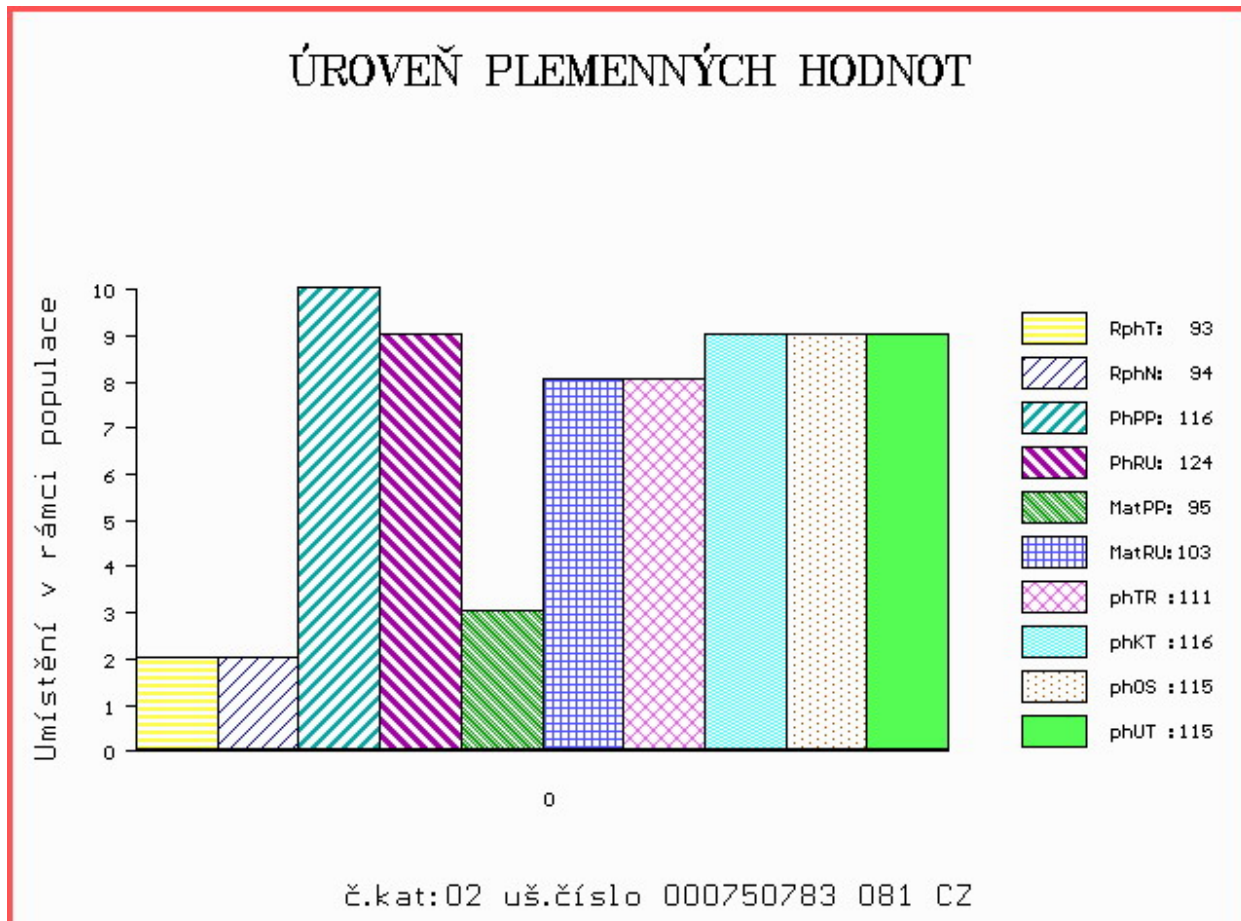

Číslo : 750793 081 CZ FLICK Z JANOVIC PP Číslo katalogu 3
 Dat.nar. : 14.01.2019 Plemeno : S100 Masný simentál
 Chovatel : Hořák Jan, SHR, Janovice u R.
 Majitel : Hořák Jan, SHR, Janovice u R.

OOO ZSI 713 VINGEGAARD COLUMBUS PP 41524-01197
 OO 281 851 VINGEGAARD GERONINO PP 41524-01403
 MOO 4152401084 DK VINGEGAARD AIDA ET P 41524-01084

OTEC ZMS 441 VINGEGAARD KAPTAJN PP 41524-01543
 OMO 281 842 OMORGA VOLVO R M070548
 MO 4152401410 DK VINGEGAARD GOLDIE ET P 41524-01410
 MMO 4152401108 DK VINGEGAARD BESS ET PP 41524-01108

OOM ZSI 279 LANGO UNESCO P 17701-00760
 OM ZSI 829 LANGO AUGUST/ATOS PP 17701-00844
 MOM 1770100654 DK LANGO SONJA P 17701-00654

MA 296103 981 CZ /2 ot P 107000296103981
 OMM ZSI 731 SVŮDNÍK P 409000587129081
 MM 260053 981 CZ P 107000260053981
 MMM 98826 981 CZ R 107000098826981

Vl.užit:nar: 46 *** kg ve 120d: 187 kg 210d: 320 kg 365d: 565 kg / kříž: 139 cm
 Přírustek v testu : 1466 g / 94 přírustek od narození: 1393 g / 100 šourek 40 cm
 Věk při ZV 463 dní aktuálně k 24.03.20 hmotnost: 652 kg výška v kříži: 141 cm

PLEMENNÉ HODNOTY										LINEARNÍ HODNOCENÍ							
	pp	ru	pp	ru	TR	KT	OS	UT	Hmot	kříž	TR	KT	OS	UT	CE		
BÝK	PE	95	123	ME	98	88	102	117	120	117							
MATKA	PE	84	116	ME	112	86	109	114	114	115	764	145	20	19	16	6	61
OTEC	PE	87	129	ME	85	92	113	120	121	120	598	153	28	22	23	8	81

HODNOCEN: TR 7 / / 9 KT / / OS / / UT Výsledek:

ÚROVEŇ PLEMENNÝCH HODNOT

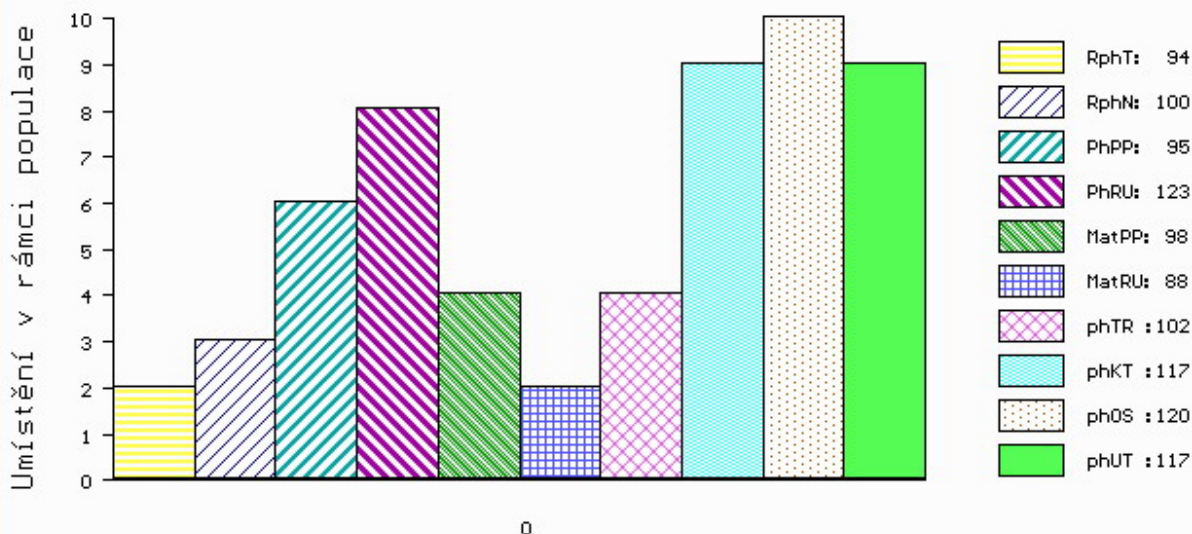

č.kat:03 uš.číslo 000750793 081 CZ

Číslo : 750799 081 CZ FRANCO Z JANOVIC PP Číslo katalogu 4
 Dat.nar. : 16.01.2019 Plemeno : S100 Masný simentál
 Chovatel : Hořák Jan, SHR, Janovice u R.
 Majitel : Hořák Jan, SHR, Janovice u R.

OOO ZSI 713 VINGEGAARD COLUMBUS PP 41524-01197
 OO 281 851 VINGEGAARD GERONINO PP 41524-01403
 MOO 4152401084 DK VINGEGAARD AIDA ET P 41524-01084

OTEC ZMS 441 VINGEGAARD KAPTAJN PP 41524-01543
 OMO 281 842 OMORGA VOLVO R M070548
 MO 4152401410 DK VINGEGAARD GOLDIE ET P 41524-01410
 MMO 4152401108 DK VINGEGAARD BESS ET PP 41524-01108

OOM ZSI 485 HESTEHAVEN BALTER V 107267-00048
 OM ZSI 731 SVŮDNÍK P 409000587129081
 MOM 3547 981 CZ P 251000003547981

MA 240654 981 CZ /4 ot P 107000240654981
 OMM ZSI 217 VINGEGAARD TRINIDAD P 41524-00949
 MM 145701 981 CZ P 107000145701981
 MMM 2958 981 CZ R 391000002958981

Vl.užit:nar: 50 *** kg ve 120d: 221 kg 210d: 359 kg 365d: 587 kg / kříž: 137 cm
 Přírustek v testu : 1641 g / 92 přírustek od narození: 1499 g / 99 šourek 44 cm
 Věk při ZV 461 dní aktuálně k 24.03.20 hmotnost: 699 kg výška v kříži: 143 cm

PLEMENNÉ HODNOTY										LINEARNÍ HODNOCENÍ							
	pp	ru	pp	ru	TR	KT	OS	UT	Hmot	kříž	TR	KT	OS	UT	CE		
BÝK	PE	98	123	ME	98	97	107	126	128	125							
MATKA	PE	96	110	ME	116	104	109	127	129	127	700	146	24	20	18	7	69
OTEC	PE	87	129	ME	85	92	113	120	121	120	598	153	28	22	23	8	81

HODNOCEN: TR 8 / /10 KT / / OS / / UT Výsledek:

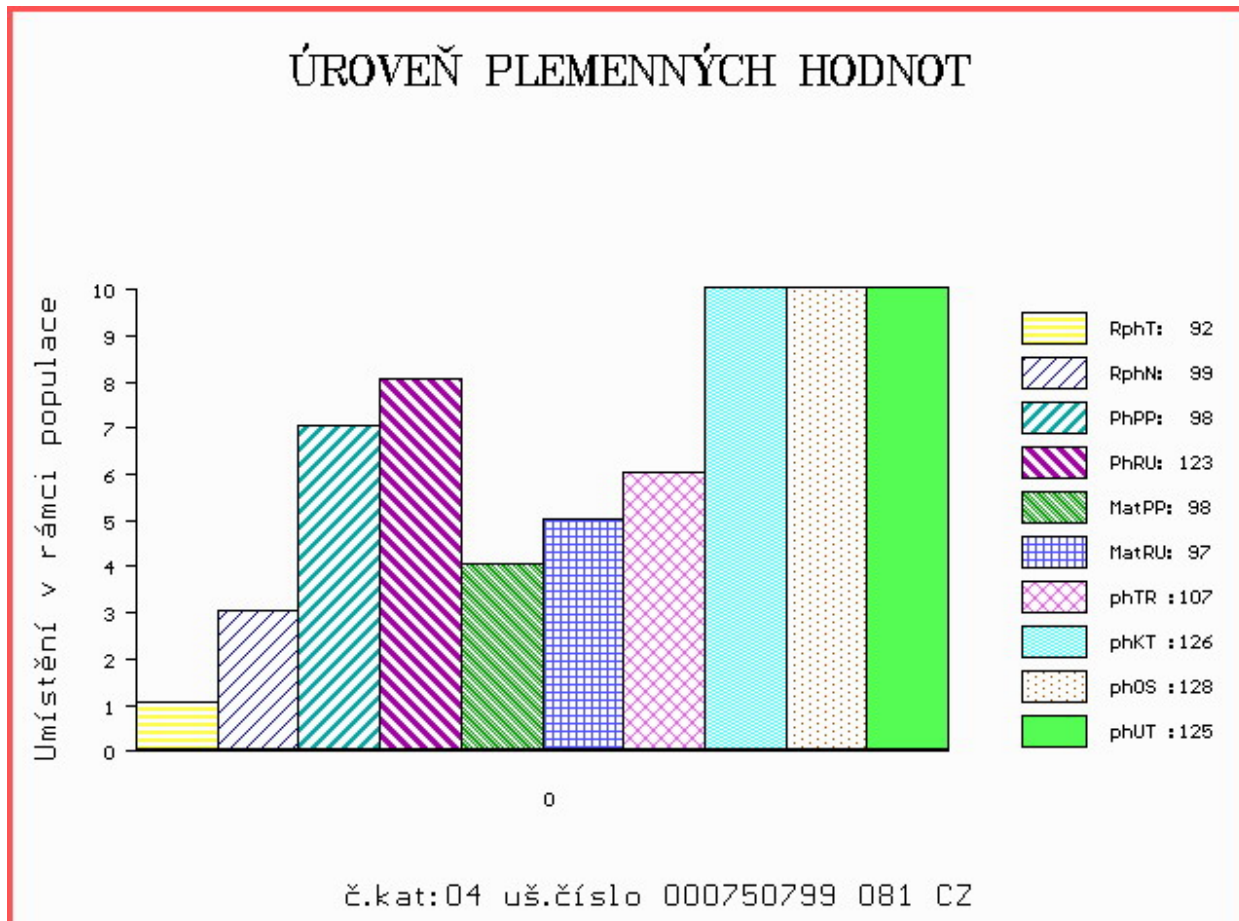

Číslo : 620702 041 CZ FURIANT VLS PP Číslo katalogu 5
 Dat.nar. : 18.01.2019 Plemeno : S100 Masný simentál
 Chovatel : Vojenské lesy a statky ČR,s.p, Lučina
 Majitel : Vojenské lesy a statky ČR,s.p, Lučina

OOO ZSI 599 REJNOK OD BÍLÉHO DOMU P 164000540733032
 OO ZSI 894 UMBRO P 296000695173032
 MOO 175304 932 CZ P 164000175304932

OTEC ZMS 407 ALIS LEŽNICKÝ PP 400000570079041

OMO 265 452 KOKO P 13.006 32358
 MO 1302340273 DE ELIS P 13.023 40273
 MMO 1300204723 DE ELA P 13.002 04723

OOM ZSI 390 LYKKE ATLANTIS P 41344-00347
 OM ZSI 682 SYSEL POLFIN P 339000555192072
 MOM 99863 972 CZ P 339000099863972

MA 168359 941 CZ /4 ot P 005000168359941

OMM ZSI 304 MOPED P 037000015367042
 MM 136538 941 CZ P 005000136538941
 MMM 110809 303 CZ P 005000110809303

Vl.užit:nar: 47 *** kg ve 120d: 200 kg 210d: 316 kg 365d: 583 kg / kříž: 140 cm
 Přírustek v testu : 2108 g / 113 přírustek od narození: 1538 g / 121 šourek 36 cm
 Věk při ZV 459 dní aktuálně k 24.03.20 hmotnost: 710 kg výška v kříži: 144 cm

PLEMENNÉ HODNOTY

LINEARNÍ HODNOCENÍ

	pp	ru	pp	ru	TR	KT	OS	UT	Hmot	kříž	TR	KT	OS	UT	CE		
BÝK	PE	99	126	ME	92	98	108	114	116	116							
MATKA	PE	108	118	ME	113	90	110	103	100	103	700	146	22	17	16	6	61
OTEC	PE	83	136	ME	75	104	112	121	123	124	668	145	28	19	21	7	75

HODNOCEN: TR 8 / /10 KT / / OS / / UT Výsledek:

ÚROVEŇ PLEMENNÝCH HODNOT

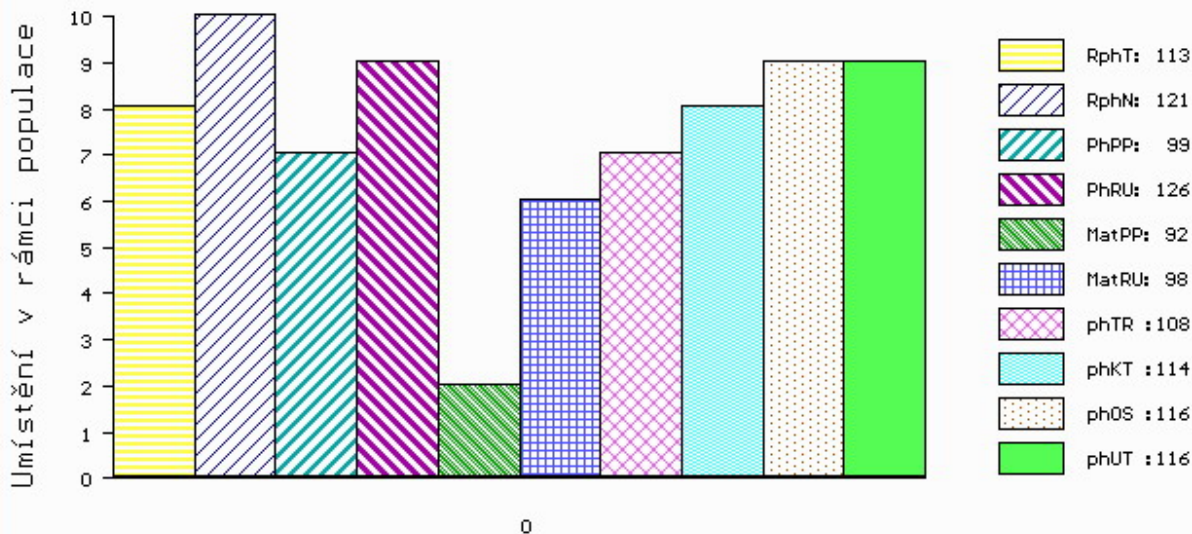

č.kat:05 uš.číslo 000620702 041 CZ

Číslo : 620703 041 CZ FORWARD VLS PP Číslo katalogu 6
 Dat.nar. : 18.01.2019 Plemeno : S100 Masný simentál
 Chovatel : Vojenské lesy a statky ČR,s.p, Lučina
 Majitel : Vojenské lesy a statky ČR,s.p, Lučina

OOO 269 782 OMORGA PRINCE R M060676
 OO 272 039 LYKKE BASSE P 41344-00371
 MOO 4134400326 DK LYKKE VANESSA P 41344-00326

OTEC ZMS 602 LYKKE LE MANS PP 41344-00538
 OMO ZSI 829 LANGO AUGUST/ATOS PP 17701-00844
 MO 4134400413 DK LYKKE DIDLINA PP 41344-00413
 MMO 4134400294 DK LYKKE ULUPULU P 41344-00294

OOM ZSI 390 LYKKE ATLANTIS P 41344-00347
 OM ZSI 760 SIRIO P 263000616116021
 MOM 103870 401 CZ P 263000103870401

MA 176078 941 CZ /3 ot P 005000176078941
 OMM ZSI 373 NOBEL ŠUMAVSKÝ P 158000118250032
 MM 136540 941 CZ P 005000136540941
 MMM 132760 203 CZ P 067000132760203

Vl.užit:nar: 48 *** kg ve 120d: 203 kg 210d: 321 kg 365d: 550 kg / kříž: 142 cm
 Přírustek v testu : 1550 g / 95 přírustek od narození: 1376 g / 95 šourek 38 cm
 Věk při ZV 459 dní aktuálně k 24.03.20 hmotnost: 641 kg výška v kříži: 145 cm

PLEMENNÉ HODNOTY										LINEARNÍ HODNOCENÍ							
	pp	ru	pp	ru	TR	KT	OS	UT		Hmot	kříž	TR	KT	OS	UT	CE	
BÝK	PE	88	125	ME	110	87	118	119	117	120							
MATKA	PE	90	119	ME	120	93	110	113	112	114	764	149	26	20	18	7	71
OTEC	PE	72	129	ME	107	81	114	113	113	116	915	152	29	25	25	9	88

HODNOCEN: TR 9 / / 8 KT / / OS / / UT Výsledek:

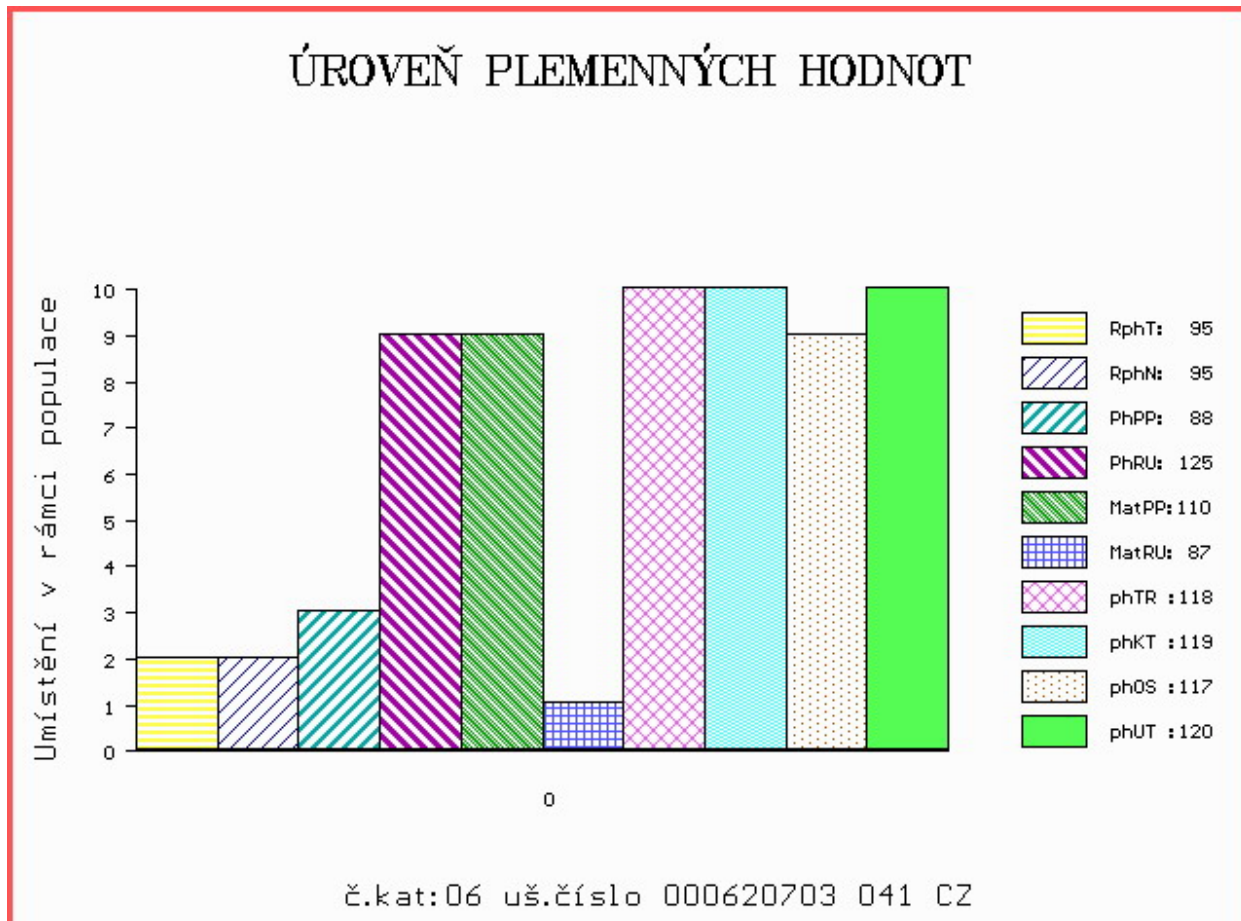

Číslo : 620711 041 CZ FLERON VLS P* Číslo katalogu 7
 Dat.nar. : 21.01.2019 Plemeno : S100 Masný simentál
 Chovatel : Vojenské lesy a statky ČR,s.p, Lučina
 Majitel : Vojenské lesy a statky ČR,s.p, Lučina

OOO ZSI 599 REJNOK OD BÍLÉHO DOMU P 164000540733032
 OO ZSI 894 UMBRO P 296000695173032
 MOO 175304 932 CZ P 164000175304932

OTEC ZMS 407 ALIS LEŽNICKÝ PP 400000570079041

OMO 265 452 KOKO P 13.006 32358
 MO 1302340273 DE ELIS P 13.023 40273
 MMO 1300204723 DE ELA P 13.002 04723

OOM ZSI 390 LYKKE ATLANTIS P 41344-00347
 OM ZSI 760 SIRIO P 263000616116021
 MOM 103870 401 CZ P 263000103870401

MA 168438 941 CZ /3 ot P 005000168438941

OMM SIP 330 KAMZÍK OD BÍLÉHO DOMU V 164032008175
 MM 112866 941 CZ P 005000112866941
 MMM 132752 203 CZ P 067000132752203

Vl.užit:nar: 59 *** kg ve 120d: 222 kg 210d: 321 kg 365d: 590 kg / kříž: 138 cm
 Přírustek v testu : 1966 g / 112 přírustek od narození: 1519 g / 117 šourek 40 cm
 Věk při ZV 456 dní aktuálně k 24.03.20 hmotnost: 709 kg výška v kříži: 143 cm

PLEMENNÉ HODNOTY

LINEARNÍ HODNOCENÍ

	pp	ru	ME	pp	ru	TR	KT	OS	UT	Hmot	kříž	TR	KT	OS	UT	CE
BÝK	PE	76	126	ME	96	105	108	122	124	124						
MATKA	PE	77	116	ME	105	107	106	113	112	113	756 /	150	25	19	18	7 69
OTEC	PE	83	136	ME	75	104	112	121	123	124	668 /	145	28	19	21	7 75

HODNOCEN: TR 8 / /10 KT / / OS / / UT Výsledek:

ÚROVEŇ PLEMENNÝCH HODNOT

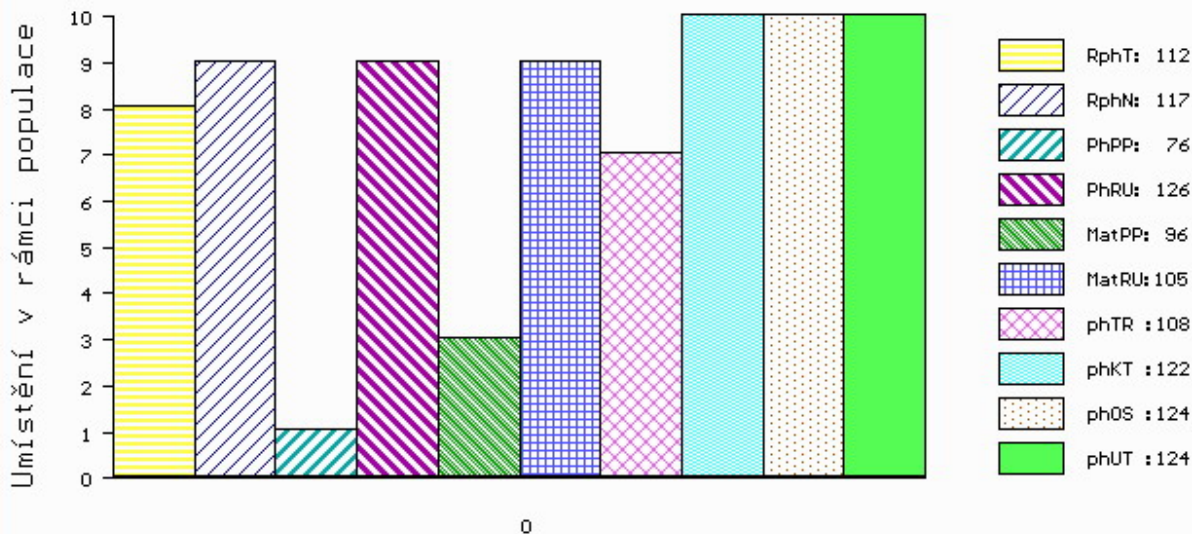

č.kat:07 uš.číslo 000620711 041 CZ

Číslo : **750805 081 CZ** **FION Z JANOVIC PP** Číslo katalogu 8
 Dat.nar. : 21.01.2019 Plemeno : S100 Masný simentál
 Chovatel : Hořák Jan,SHR,Janovice u R.
 Majitel : Hořák Jan,SHR,Janovice u R.

OOO 288 369 BW DICK P 08.928 01728
 OO ZMS 865 BW DIAMANT PP 08.930 13240
 MOO 892337918 DE BW ROSE P 08.923 37918

OTEC ZMS 844 BW DION PP 08.932 50517
 OMO 288 371 BW PROMI P 08.923 37882
 MO 893136899 DE BW FRANZISKA P 08.931 36899
 MMO 892766546 DE BW FRANZI P 08.927 66546

OOM ZSI 715 HESTEHAVEN DADDI P 107267-00098
 OM ZSI 990 VENDELÍN Z NOVÉ VODY V 429000623034071
 MOM 168019 972 CZ SIMONA AGRO P* 060000168019972

MA 316281 981 CZ /1 ot P 107000316281981
 OMM 265 495 FS MR DYNASTY 345C P319016
 MM 412397 961 CZ ET R 107000412397961
 MMM 47355 CA MISS ROCKY GLEN 472M T 47355

Vl.užit:nar: 50 *** kg ve 120d: 195 kg 210d: 333 kg 365d: 591 kg / kříž: 141 cm
 Přírustek v testu : 1750 g / 100 přírustek od narození: 1523 g / 105 šourek 43 cm
 Věk při ZV 456 dní aktuálně k 24.03.20 hmotnost: 702 kg výška v kříži: 145 cm

PLEMENNÉ HODNOTY										LINEARNÍ HODNOCENÍ							
	pp	ru	pp	ru	TR	KT	OS	UT		Hmot	kříž	TR	KT	OS	UT	CE	
BÝK	PE	96	126	ME	89	83	108	114	113	112							
MATKA	PE	97	148	ME	101	85	111	114	113	112	693	144	16	16	15	6	53
OTEC	PE	103	100	ME	87	84	115	125	125	125	666	143	24	20	21	7	72

HODNOCEN: TR 9 / /10 KT / / OS / / UT Výsledek:

ÚROVEŇ PLEMENNÝCH HODNOT

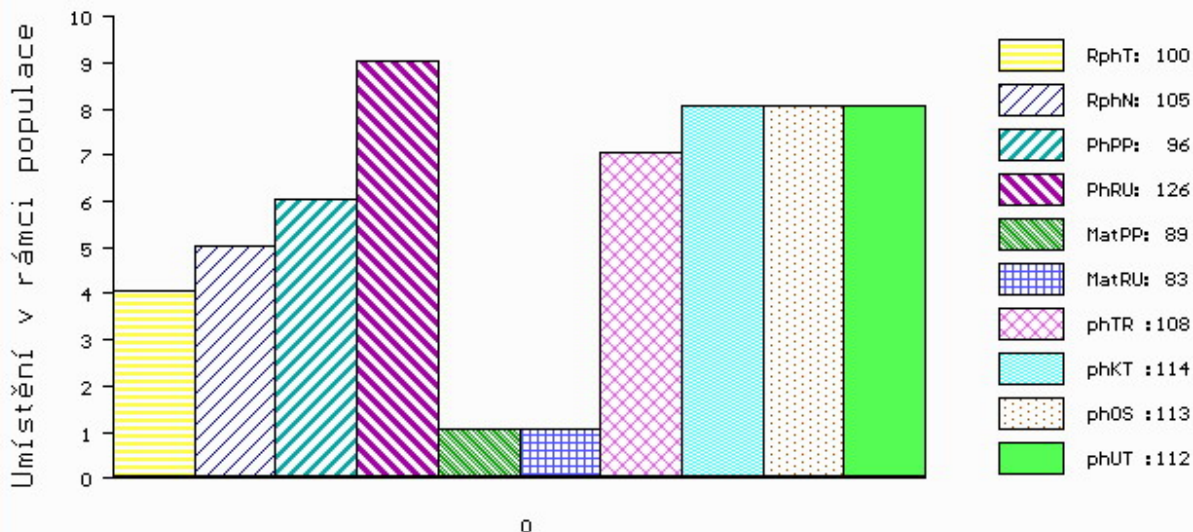

č.kat:08 uš.číslo 000750805 081 CZ

Číslo : 750807 081 CZ FORMAN Z JANOVIC P* Číslo katalogu 9
 Dat.nar. : 22.01.2019 Plemeno : S100 Masný simentál
 Chovatel : Hořák Jan,SHR,Janovice u R.
 Majitel : Hořák Jan,SHR,Janovice u R.

OOO 288 369 BW DICK P 08.928 01728
 OO ZMS 865 BW DIAMANT PP 08.930 13240
 MOO 892337918 DE BW ROSE P 08.923 37918

OTEC ZMS 845 BW DOORMAN PP 08.934 06896
 OMO 288 370 BW ROSEVELT P 08.928 01805
 MO 893136928 DE BW ANGORA P 08.931 36928
 MMO 892031300 DE BW ANNEGRET P 08.920 31300

OOM ZSI 341 VINGEGAARD TOMBA ET P 41524-01002
 OM ZSI 454 TITANIC P 14.028 43064
 MOM 1402338496 DE 14.023 38496

MA 203647 981 CZ /7 ot P 107000203647981
 OMM ZSI 178 JIŘÍK VODŇANSKÝ P 145287117144
 MM 99063 981 CZ P 107000099063981
 MMM 114781 310 CZ P 164000114781310

Vl.užit:nar: 49 *** kg ve 120d: 203 kg 210d: 355 kg 365d: 620 kg / kříž: 137 cm
 Přírustek v testu : 1700 g / 97 přírustek od narození: 1564 g / 98 šourek 45 cm
 Věk při ZV 455 dní aktuálně k 24.03.20 hmotnost: 717 kg výška v kříži: 138 cm

PLEMENNÉ HODNOTY										LINEARNÍ HODNOCENÍ							
	pp	ru	pp	ru	TR	KT	OS	UT	Hmot	kříž	TR	KT	OS	UT	CE		
BÝK	PE	112	114	ME	106	89	110	118	117	117							
MATKA	PE	102	101	ME	117	107	105	113	112	113	790	146	26	19	19	7	71
OTEC	PE	118	117	ME	96	76	114	120	119	119	718	144	27	22	20	7	76

HODNOCEN: TR 6 / /10 KT / / OS / / UT Výsledek:

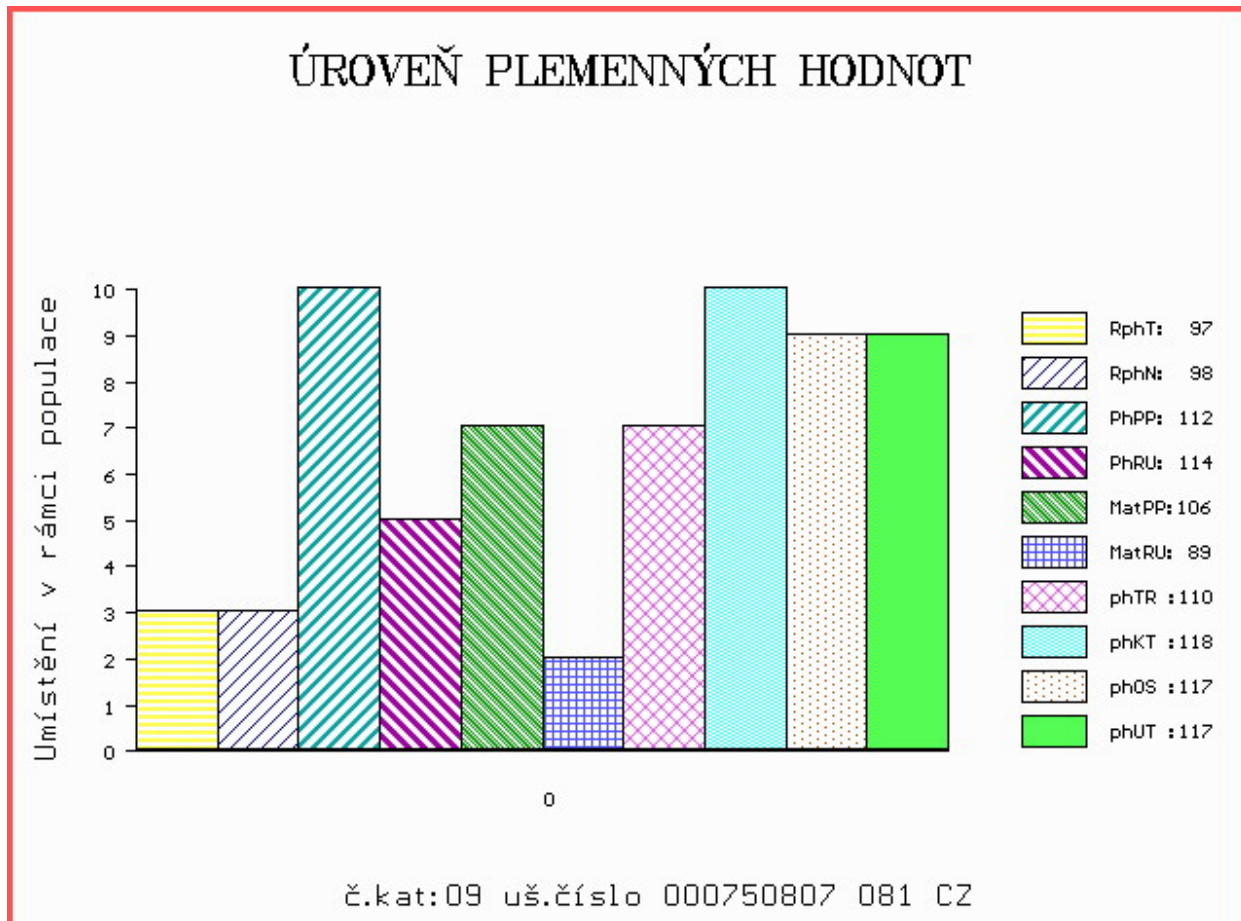

Číslo : 750816 081 CZ FOYER Z JANOVIC PP Číslo katalogu 10
 Dat.nar. : 01.02.2019 Plemeno : S100 Masný simentál
 Chovatel : Hořák Jan, SHR, Janovice u R.
 Majitel : Hořák Jan, SHR, Janovice u R.

OOO ZSI 713 VINGEGAARD COLUMBUS PP 41524-01197
 OO 281 851 VINGEGAARD GERONINO PP 41524-01403
 MOO 4152401084 DK VINGEGAARD AIDA ET P 41524-01084

OTEC ZMS 441 VINGEGAARD KAPTAJN PP 41524-01543
 OMO 281 842 OMORGA VOLVO R M070548
 MO 4152401410 DK VINGEGAARD GOLDIE ET P 41524-01410
 MMO 4152401108 DK VINGEGAARD BESS ET PP 41524-01108

OOM ZSI 485 HESTEHAVEN BALTER V 107267-00048
 OM ZSI 731 SVŮDNÍK P 409000587129081
 MOM 3547 981 CZ P 251000003547981

MA 260022 981 CZ /4 ot P 107000260022981
 OMM SIP 005 AST IROMAN 21827-0224
 MM 15338 932 CZ R 164000015338932
 MMM 1356 617 CZ ELA OD BÍLÉHO DOMU P 164617001356

Vl.užit:nar: 48 *** kg ve 120d: 197 kg 210d: 334 kg 365d: 520 kg / kříž: 137 cm
 Přírustek v testu : 1450 g / 88 přírustek od narození: 1300 g / 93 šourek 41 cm
 Věk při ZV 445 dní aktuálně k 24.03.20 hmotnost: 590 kg výška v kříži: 139 cm

PLEMENNÉ HODNOTY										LINEARNÍ HODNOCENÍ							
	pp	ru	pp	ru	TR	KT	OS	UT	Hmot	kříž	TR	KT	OS	UT	CE		
BÝK	PE	80	111	ME	79	102	107	111	112	111							
MATKA	PE	80	101	ME	101	105	111	114	113	114	760	147	26	21	18	7	72
OTEC	PE	87	129	ME	85	92	113	120	121	120	598	153	28	22	23	8	81

HODNOCEN: TR 6 / / 6 KT / / OS / / UT Výsledek:

ÚROVEŇ PLEMENNÝCH HODNOT

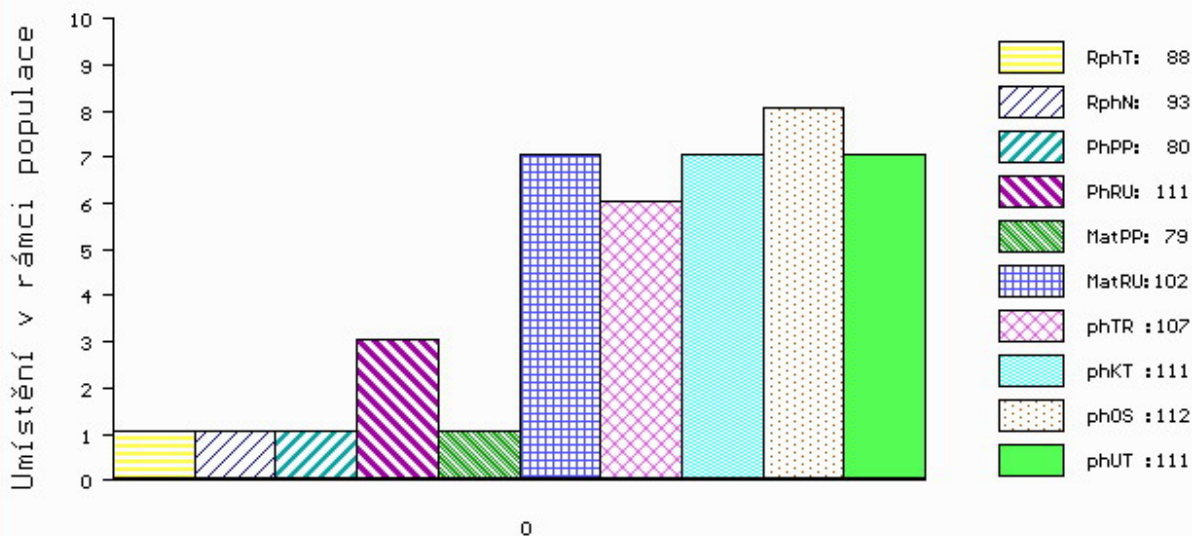

č.kat:10 uš.číslo 000750816 081 CZ

Číslo : 750819 081 CZ FAUST Z JANOVIC P* Číslo katalogu 11
 Dat.nar. : 04.02.2019 Plemeno : S100 Masný simentál
 Chovatel : Hořák Jan,SHR,Janovice u R.
 Majitel : Hořák Jan,SHR,Janovice u R.

OOO ZSI 713 VINGEGAARD COLUMBUS PP 41524-01197
 OO 281 851 VINGEGAARD GERONINO PP 41524-01403
 MOO 4152401084 DK VINGEGAARD AIDA ET P 41524-01084

OTEC ZMS 441 VINGEGAARD KAPTAJN PP 41524-01543
 OMO 281 842 OMORGA VOLVO R M070548
 MO 4152401410 DK VINGEGAARD GOLDIE ET P 41524-01410
 MMO 4152401108 DK VINGEGAARD BESS ET PP 41524-01108

OOM ZSI 400 HEDETOFT UNITED P 80185-00096
 OM ZSI 816 HOENESS PP 12.601 05246
 MOM 1260065958 DE ALMA P 12.600 65958

MA 260143 981 CZ /4 ot P 107000260143981
 OMM ZSI 400 HEDETOFT UNITED P 80185-00096
 MM 223475 981 CZ R 107000223475981
 MMM 2958 981 CZ R 391000002958981

Vl.užit:nar: 62 *** kg ve 120d: 203 kg 210d: 362 kg 365d: 627 kg / kříž: 141 cm
 Přírustek v testu : 1491 g / 101 přírustek od narození: 1500 g / 107 šourek 39 cm
 Věk při ZV 442 dní aktuálně k 24.03.20 hmotnost: 683 kg výška v kříži: 143 cm

PLEMENNÉ HODNOTY										LINEARNÍ HODNOCENÍ							
	pp	ru	pp	ru	TR	KT	OS	UT	Hmot	kříž	TR	KT	OS	UT	CE		
BÝK	PE	89	122	ME	91	106	113	121	122	121							
MATKA	PE	106	111	ME	83	123	111	119	121	120	762	143	26	21	19	8	74
OTEC	PE	87	129	ME	85	92	113	120	121	120	598	153	28	22	23	8	81

HODNOCEN: TR 8 / /10 KT / / OS / / UT Výsledek:

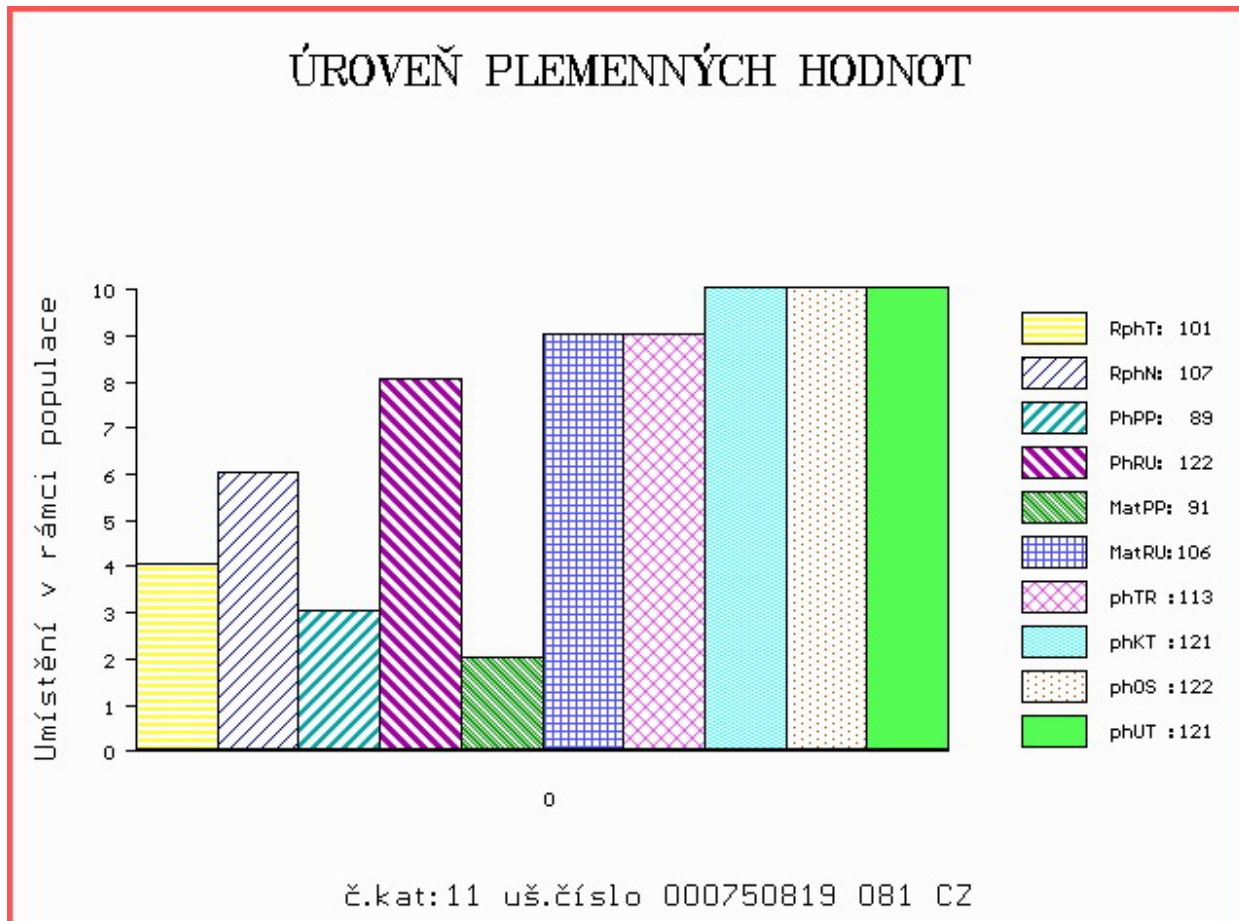

Číslo : 692041 072 CZ FABRIO POLFIN PP Číslo katalogu 12
 Dat.nar. : 08.02.2019 Plemeno : S100 Masný simentál
 Chovatel : Polfin eko s.r.o.Újezd u V.K.
 Majitel : Polfin eko s.r.o.Újezd u V.K.

OOO ZSI 568 LYKKE DIXIE PP 41344-00399
 OO ZSI 844 URBAN PP 398000698129032
 MOO 240105 932 CZ P 398000240105932

OTEC ZMS 232 ZETHOS Z NOVÉ VODY P 429000640257071

OMO 272 591 ANNICK TALISKER M070287
 MO 560372400943 UK WOODHALL APPLE R F092823
 MMO 560372200213 UK WOODHALL NADERA F072113

OOM 265 180 VINGEGAARD JERICHO P 41524-00558
 OM ZSI 215 VINGEGAARD SIRIUS PP 41524-00909
 MOM 4152400622 DK VINGEGAARD MADONNA 41524-00622

MA 144061 972 CZ /10 ot PP 339000144061972

OMM ZSI 132 CHRISTLKINDL P 251765109672
 MM 8205 972 CZ P 339000008205972
 MMM 31355 645 CZ CHOLEES P 134645031355

Vl.užit:nar: 44 ** kg ve 120d: 203 kg 210d: 325 kg 365d: 556 kg / kříž: 139 cm
 Přírustek v testu : 1716 g / 110 přírustek od narození: 1432 g / 104 šourek 41 cm
 Věk při ZV 438 dní aktuálně k 24.03.20 hmotnost: 631 kg výška v kříži: 142 cm

PLEMENNÉ HODNOTY

LINEARNÍ HODNOCENÍ

	pp	ru	pp	ru	TR	KT	OS	UT	Hmot	kříž	TR	KT	OS	UT	CE		
BÝK	PE	94	113	ME	91	101	105	104	102	104							
MATKA	PE	102	99	ME	107	91	95	98	99	98	655	146	21	20	17	6	64
OTEC	PE	86	116	ME	76	114	111	106	104	108	758	145	28	21	21	8	78

HODNOCEN: TR 8 / / 9 KT / / OS / / UT Výsledek:

ÚROVEŇ PLEMENNÝCH HODNOT

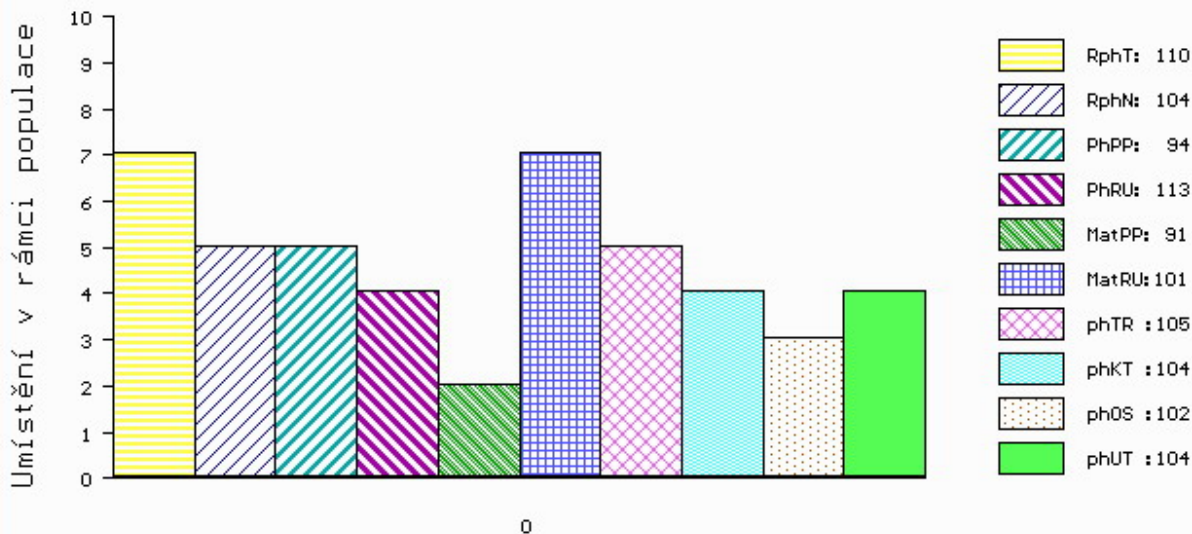

č.kat:12 uš.číslo 000692041 072 CZ

Číslo : 750827 081 CZ FENIX Z JANOVIC PP Číslo katalogu 13
 Dat.nar. : 10.02.2019 Plemeno : S100 Masný simentál
 Chovatel : Hořák Jan, SHR, Janovice u R.
 Majitel : Hořák Jan, SHR, Janovice u R.

OOO ZSI 713 VINGEGAARD COLUMBUS PP 41524-01197
 OO 281 851 VINGEGAARD GERONINO PP 41524-01403
 MOO 4152401084 DK VINGEGAARD AIDA ET P 41524-01084

OTEC ZMS 441 VINGEGAARD KAPTAJN PP 41524-01543
 OMO 281 842 OMORGA VOLVO R M070548
 MO 4152401410 DK VINGEGAARD GOLDIE ET P 41524-01410
 MMO 4152401108 DK VINGEGAARD BESS ET PP 41524-01108

OOM ZSI 287 SKOVLY UN POCO P 83204-00131
 OM ZSI 636 ROMUSS P 090000800950903
 MOM 800186268 SK AGSK MISS SKALICA 186268 P 721206186268

MA 240507 981 CZ /5 ot P 107000240507981
 OMM ZSI 027 DERBY 28 5059303
 MM 15305 932 CZ P 164000015305932
 MMM 4047 617 CZ TJAEREBORG JUDITH 80164-0050

Vl.užit:nar: 53 *** kg ve 120d: 213 kg 210d: 336 kg 365d: 567 kg / kříž: 134 cm
 Přírustek v testu : 1391 g / 86 přírustek od narození: 1377 g / 90 šourek 45 cm
 Věk při ZV 436 dní aktuálně k 24.03.20 hmotnost: 615 kg výška v kříži: 144 cm

PLEMENNÉ HODNOTY										LINEARNÍ HODNOCENÍ							
	pp	ru	pp	ru	TR	KT	OS	UT	Hmot	kříž	TR	KT	OS	UT	CE		
BÝK	PE	99	116	ME	92	97	111	108	106	108							
MATKA	PE	106	102	ME	95	104	104	96	93	96	762	148	25	20	16	6	67
OTEC	PE	87	129	ME	85	92	113	120	121	120	598	153	28	22	23	8	81

HODNOCEN: TR 9 / / 8 KT / / OS / / UT Výsledek:

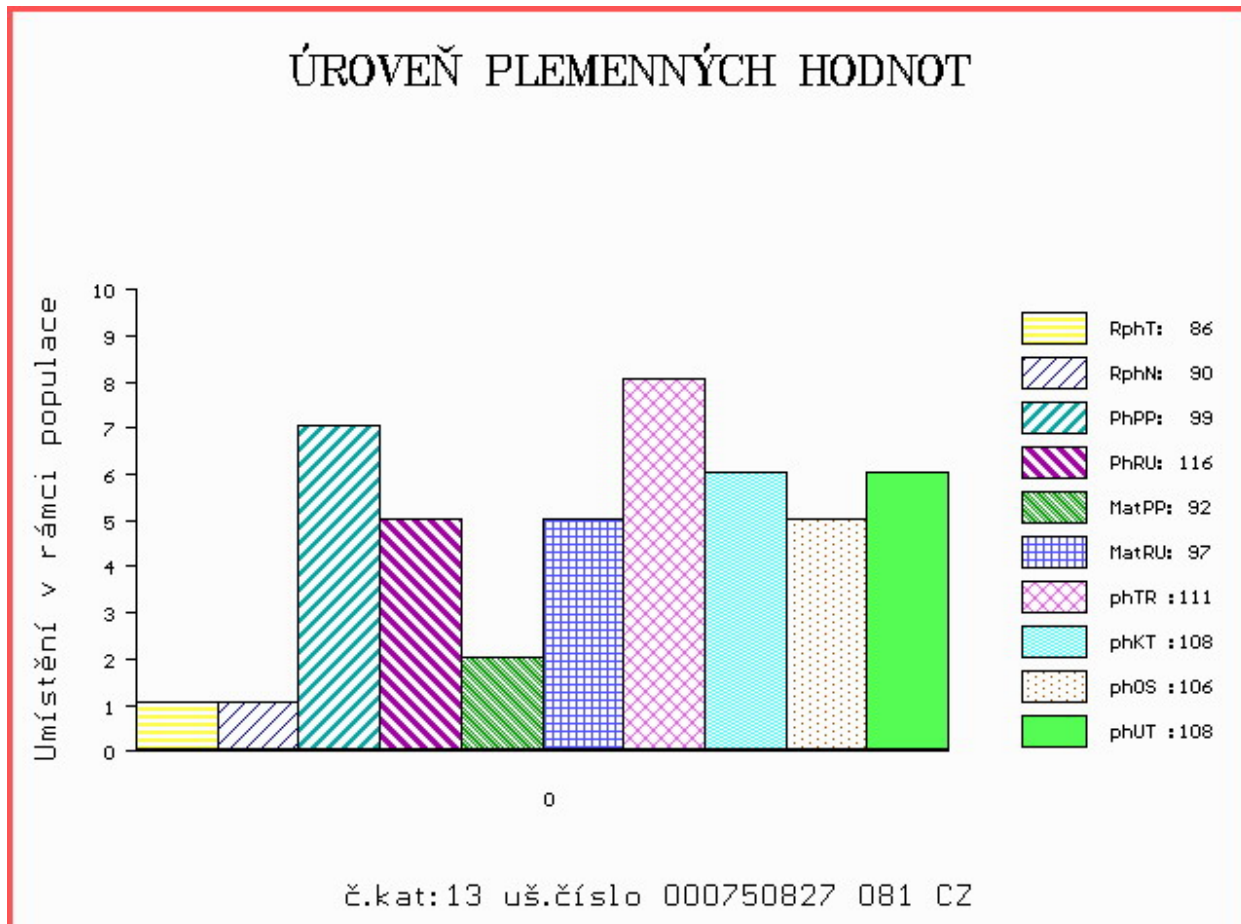

Číslo : 620919 041 CZ FANTOM VLS PP Číslo katalogu 14
 Dat.nar. : 19.02.2019 Plemeno : S100 Masný simentál
 Chovatel : Vojenské lesy a statky ČR,s.p, Lučina
 Majitel : Vojenské lesy a statky ČR,s.p, Lučina

OOO ZSI 495 HEDETOFT VITO PP 51546-02044
 OO PMS 346 UWE LEŽNICKÝ P 400000535817041
 MOO 818 942 CZ LADY Z PODLESÍ P 061000000818942

OTEC ZMS 784 CARLO Z LEZNICE PP 340000590685041

OMO ZSI 637 LANGO DELFA P 17701-00994
 MO 151881 941 CZ P 340000151881941
 MMO 111594 941 CZ P 340000111594941

OOM ZSI 400 HEDETOFT UNITED P 80185-00096
 OM ZSI 665 STALON Z LEŽNICE P 340000528229041
 MOM 108190 941 CZ P 340000108190941

MA 168242 941 CZ /3 ot P 005000168242941

OMM ZSI 304 MOPED P 037000015367042
 MM 136560 941 CZ P 005000136560941
 MMM 132756 203 CZ P 067000132756203

Vl.užit:nar: 56 *** kg ve 120d: 235 kg 210d: 364 kg 365d: 608 kg / kříž: 140 cm
 Přírustek v testu : 2000 g / 116 přírustek od narození: 1569 g / 116 šourek 44 cm
 Věk při ZV 427 dní aktuálně k 24.03.20 hmotnost: 682 kg výška v kříži: 144 cm

PLEMENNÉ HODNOTY										LINEARNÍ HODNOCENÍ							
	pp	ru	pp	ru	TR	KT	OS	UT	Hmot	kříž	TR	KT	OS	UT	CE		
BÝK	PE	87	122	ME	92	106	119	109	107	111							
MATKA	PE	87	106	ME	76	127	113	106	103	106	750	148	25	21	18	7	71
OTEC	PE	90	129	ME	103	89	109	102	101	104	656	142	27	21	22	8	78

HODNOCEN: TR 9 / /10 KT / / OS / / UT Výsledek:

ÚROVEŇ PLEMENNÝCH HODNOT

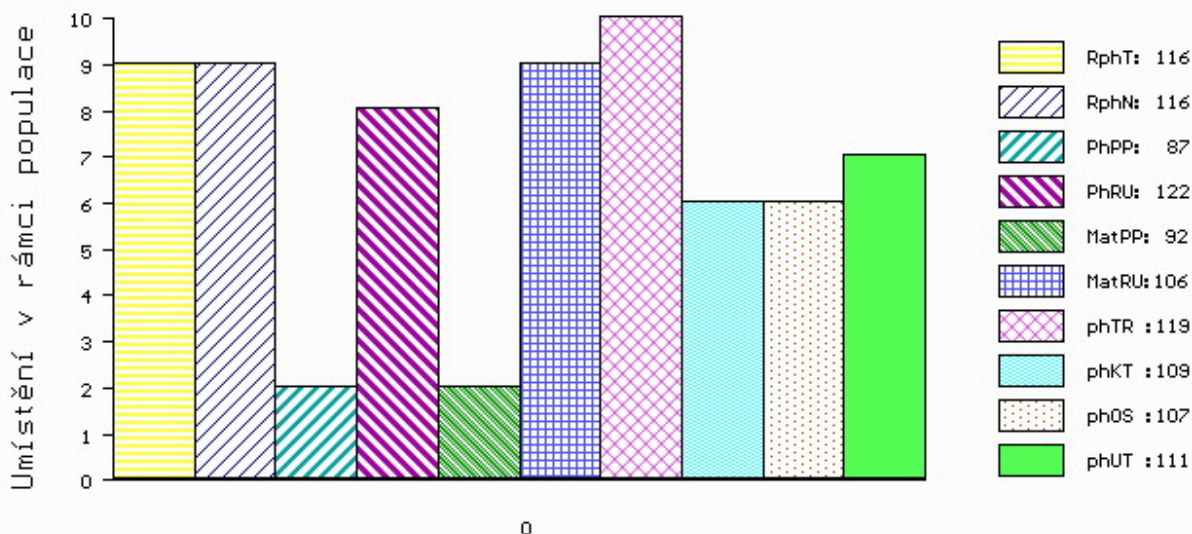

č.kat:14 uš.číslo 000620919 041 CZ

Číslo : 692049 072 CZ FRANCL POLFIN P* Číslo katalogu 15
 Dat.nar. : 19.02.2019 Plemeno : S100 Masný simentál
 Chovatel : Polfin eko s.r.o.Újezd u V.K.
 Majitel : Polfin eko s.r.o.Újezd u V.K.

OOO 268 237 ROSAS PROBAT 79150-00139
 OO ZSI 284 HOLM ULRICK P 36545-00514
 MOO 3654500359 DK HOLM ROSA 36545-00359

OTEC ZMS 017 VAKUUM Z PODLESÍ V 061000549839042
 OMO ZSI 167 BOVET IGLU P 069591115645
 MO 844 942 CZ P 061000000844942
 MMO 109612 407 CZ KOFOLA Z PODLESÍ P 061000109612407

OOM BCH 080 ROSENHERZ PP 09.378 25339
 OM ZMS 020 VIZOVICE POLFIN V 339000584105072
 MOM 34488 645 CZ IVANKA POLFIN R 339000034488645

MA 234235 972 CZ /3 ot BURINA POLFIN P* 339000234235972
 OMM ZSI 281 LYKKE ULF P 41344-00303
 MM 166428 972 CZ SUZUKI POLFIN P 339000166428972
 MMM 31355 645 CZ CHOLEES P 134645031355

Vl.užit:nar: 45 ** kg ve 120d: 221 kg 210d: 345 kg 365d: 608 kg / kříž: 141 cm
 Přírustek v testu : 1941 g / 121 přírustek od narození: 1576 g / 118 šourek 40 cm
 Věk při ZV 427 dní aktuálně k 24.03.20 hmotnost: 674 kg výška v kříži: 141 cm

PLEMENNÉ HODNOTY										LINEARNÍ HODNOCENÍ							
	pp	ru	pp	ru	TR	KT	OS	UT	Hmot	kříž	TR	KT	OS	UT	CE		
BÝK	PE	91	121	ME	113	99	108	111	110	111							
MATKA	PE	88	110	ME	126	99	113	106	103	107	746	146	25	20	17	7	69
OTEC	PE	102	119	ME	95	106	102	111	112	111	675	137	25	24	23	8	80

HODNOCEN: TR 8 / /10 KT / / OS / / UT Výsledek:

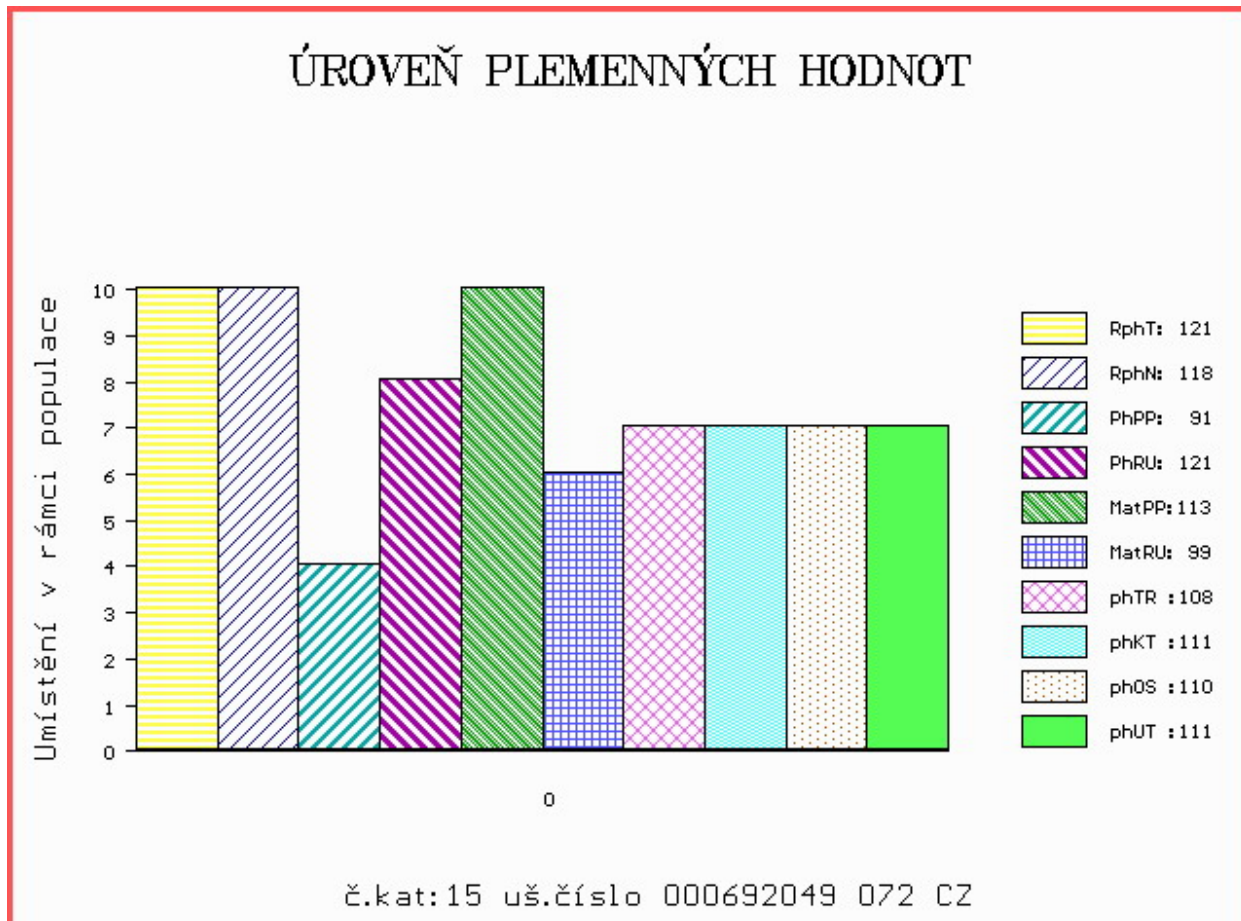

Číslo : 750834 081 CZ FETIŠ Z JANOVIC PP Číslo katalogu 16
 Dat.nar. : 19.02.2019 Plemeno : S100 Masný simentál
 Chovatel : Hořák Jan,SHR,Janovice u R.
 Majitel : Hořák Jan,SHR,Janovice u R.

OOO 288 369 BW DICK P 08.928 01728
 OO ZMS 865 BW DIAMANT PP 08.930 13240
 MOO 892337918 DE BW ROSE P 08.923 37918

OTEC ZMS 845 BW DOORMAN PP 08.934 06896
 OMO 288 370 BW ROSEVELT P 08.928 01805
 MO 893136928 DE BW ANGORA P 08.931 36928
 MMO 892031300 DE BW ANNEGRET P 08.920 31300

OOM ZSI 495 HEDETOFT VITO PP 51546-02044
 OM ZSI 778 TEMPLÁŘ Z NOVÉ VODY PP 429000602034071
 MOM 155892 972 CZ RENATA AGRO PP 060000155892972

MA 278109 981 CZ /2 ot P 107000278109981
 OMM ZSI 635 GRINALTA'S EXCEL 8N P 603351
 MM 240581 981 CZ P 107000240581981
 MMM 208696 981 CZ P 107000208696981

Vl.užit:nar: 46 *** kg ve 120d: 199 kg 210d: 329 kg 365d: 574 kg / kříž: 138 cm
 Přírustek v testu : 1666 g / 103 přírustek od narození: 1484 g / 107 šourek 42 cm
 Věk při ZV 427 dní aktuálně k 24.03.20 hmotnost: 638 kg výška v kříži: 140 cm

PLEMENNÉ HODNOTY										LINEARNÍ HODNOCENÍ						
	pp	ru	pp	ru	TR	KT	OS	UT		Hmot	kříž	TR	KT	OS	UT	CE
BÝK	PE	110	121	ME	108	83	108	112	111	111						
MATKA	PE	84	118	ME	123	93	108	107	105	106	691	143	23	19	17	65
OTEC	PE	118	117	ME	96	76	114	120	119	119	718	144	27	22	20	76

HODNOCEN: TR 7 / /10 KT / / OS / / UT Výsledek:

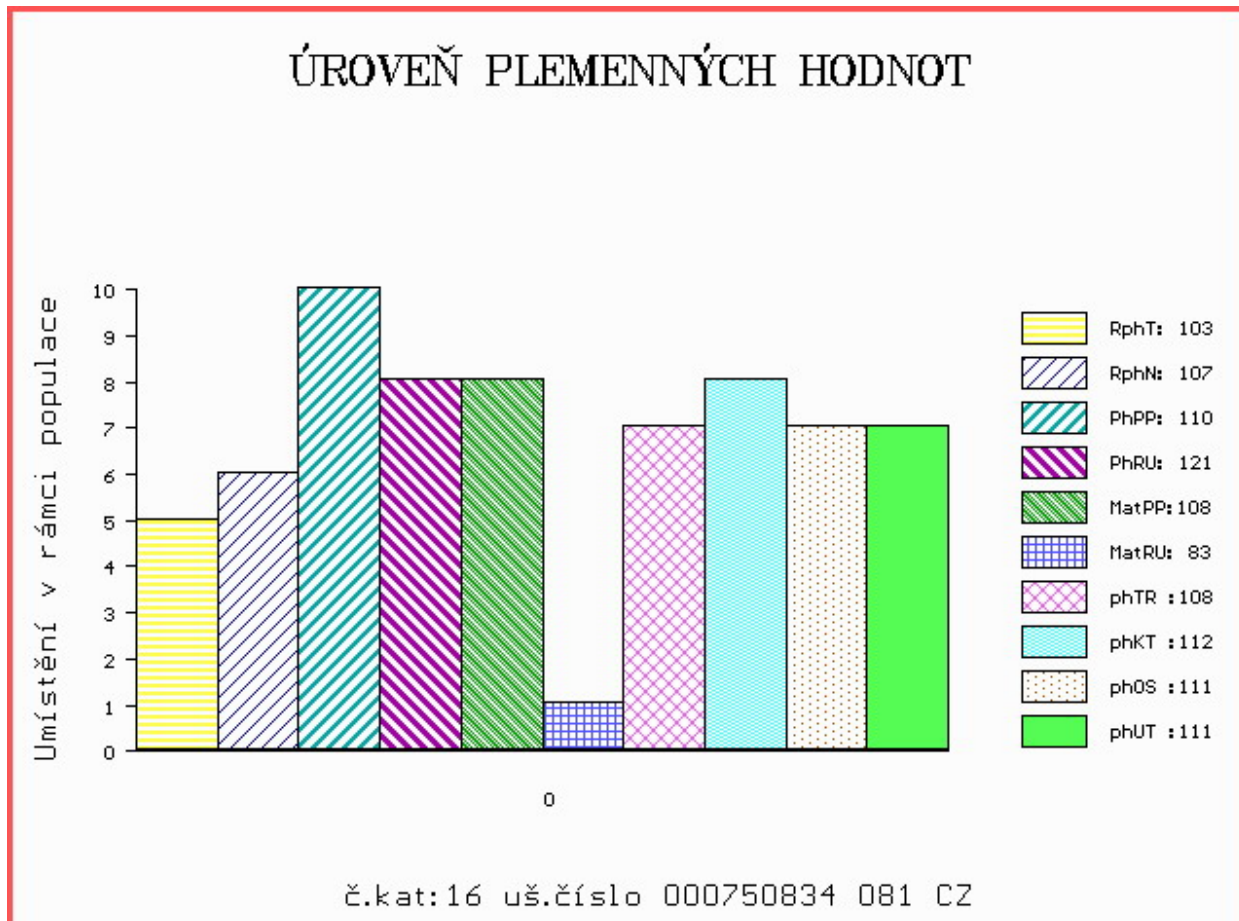

Číslo : 750836 081 CZ FENK Z JANOVIC PP Číslo katalogu 17
 Dat.nar. : 23.02.2019 Plemeno : S100 Masný simentál
 Chovatel : Hořák Jan, SHR, Janovice u R.
 Majitel : Hořák Jan, SHR, Janovice u R.

OOO ZSI 713 VINGEGAARD COLUMBUS PP 41524-01197
 OO 281 851 VINGEGAARD GERONINO PP 41524-01403
 MOO 4152401084 DK VINGEGAARD AIDA ET P 41524-01084

OTEC ZMS 441 VINGEGAARD KAPTAJN PP 41524-01543
 OMO 281 842 OMORGA VOLVO R M070548
 MO 4152401410 DK VINGEGAARD GOLDIE ET P 41524-01410
 MMO 4152401108 DK VINGEGAARD BESS ET PP 41524-01108

OOM ZSI 485 HESTEHAVEN BALTER V 107267-00048
 OM ZSI 731 SVŮDNÍK P 409000587129081
 MOM 3547 981 CZ P 251000003547981

MA 278075 981 CZ /3 ot P 107000278075981
 OMM PMS 011 RARACH Z JANOVIC P 107000557752081
 MM 208777 981 CZ P 107000208777981
 MMM 98880 981 CZ R 107000098880981

Vl.užit:nar: 55 *** kg ve 120d: 210 kg 210d: 367 kg 365d: 608 kg / kříž: 141 cm
 Přírustek v testu : 1550 g / 94 přírustek od narození: 1539 g / 104 šourek 38 cm
 Věk při ZV 423 dní aktuálně k 24.03.20 hmotnost: 663 kg výška v kříži: 144 cm

PLEMENNÉ HODNOTY										LINEARNÍ HODNOCENÍ							
	pp	ru	pp	ru	TR	KT	OS	UT	Hmot	kříž	TR	KT	OS	UT	CE		
BÝK	PE	86	127	ME	108	93	121	124	121	123							
MATKA	PE	88	114	ME	126	99	119	122	118	121	670	145	24	18	18	6	66
OTEC	PE	87	129	ME	85	92	113	120	121	120	598	153	28	22	23	8	81

HODNOCEN: TR 9 / /10 KT / / OS / / UT Výsledek:

ÚROVEŇ PLEMENNÝCH HODNOT

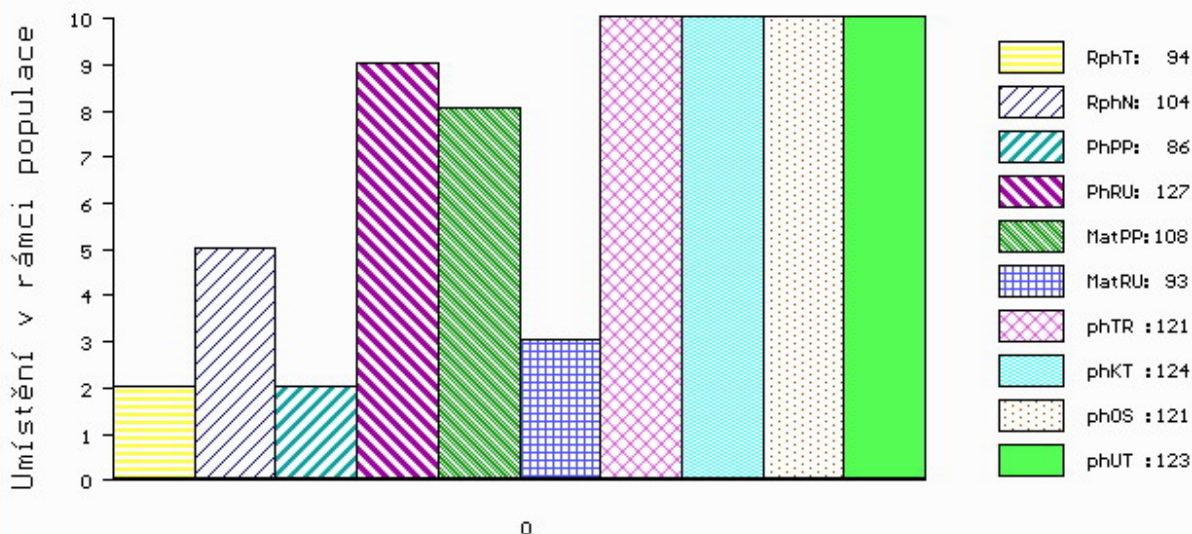

č.kat:17 uš.číslo 000750836 081 CZ

Číslo : 692052 072 CZ FRANTA POLFIN PP Číslo katalogu 18
 Dat.nar. : 25.02.2019 Plemeno : S100 Masný simentál
 Chovatel : Polfin eko s.r.o.Újezd u V.K.
 Majitel : Polfin eko s.r.o.Újezd u V.K.

OOO ZSI 568 LYKKE DIXIE PP 41344-00399
 OO ZSI 844 URBAN PP 398000698129032
 MOO 240105 932 CZ P 398000240105932

OTEC ZMS 232 ZETHOS Z NOVÉ VODY P 429000640257071

OMO 272 591 ANNICK TALISKER M070287
 MO 560372400943 UK WOODHALL APPLE R F092823
 MMO 560372200213 UK WOODHALL NADERA F072113

OOM ZSI 400 HEDETOFT UNITED P 80185-00096
 OM ZSI 619 REVUE POLFIN ET P 134000522999072
 MOM 2517101397 DK LINDE BARONESSE P 25171-01397

MA 234250 972 CZ /2 ot BESKYDKA POLFIN P* 339000234250972

OMM SIP 007 IGOR 21876-0114
 MM 15357 932 CZ R 164000015357932
 MMM 4003 617 CZ R 68115-0122

Vl.užit:nar: 43 ** kg ve 120d: 191 kg 210d: 321 kg 365d: 587 kg / kříž: 138 cm
 Přírustek v testu : 1766 g / 113 přírustek od narození: 1471 g / 107 šourek 44 cm
 Věk při ZV 421 dní aktuálně k 24.03.20 hmotnost: 621 kg výška v kříži: 142 cm

PLEMENNÉ HODNOTY										LINEARNÍ HODNOCENÍ						
	pp	ru	pp	ru	TR	KT	OS	UT		Hmot	kříž	TR	KT	OS	UT	CE
BÝK	PE	94	111	ME	92	103	105	104	102	104						
MATKA	PE	99	99	ME	108	96	87	88	88	86	726 /	147	26	20	18	7 71
OTEC	PE	86	116	ME	76	114	111	106	104	108	758 /	145	28	21	21	8 78

HODNOCEN: TR 9 / /10 KT / / OS / / UT Výsledek:

ÚROVEŇ PLEMENNÝCH HODNOT

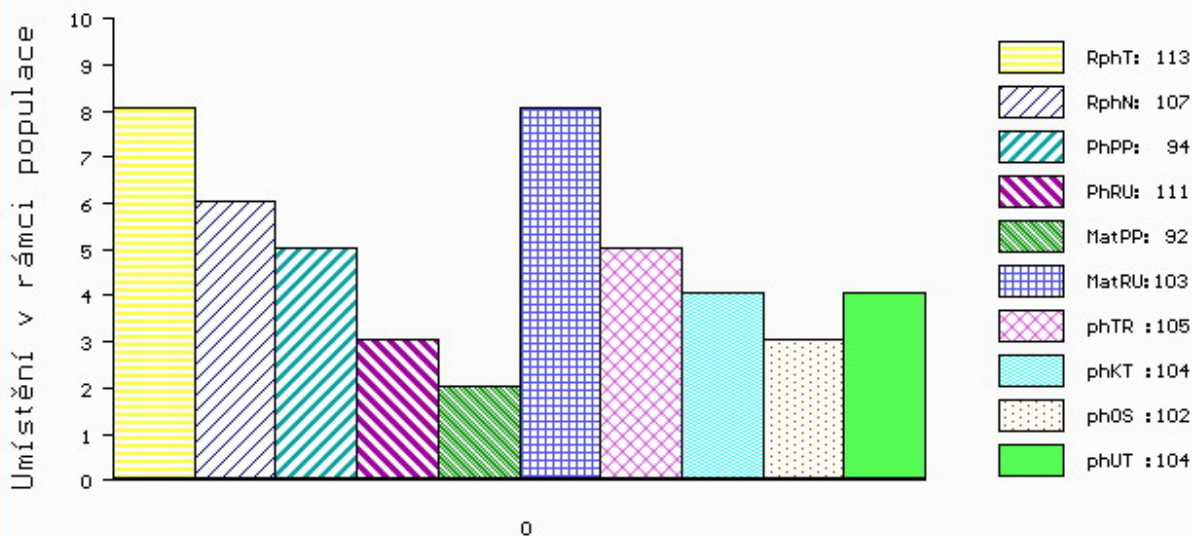

č.kat:18 uš.číslo 000692052 072 CZ

Číslo : 692054 072 CZ FOŘT POLFIN PP Číslo katalogu 19
 Dat.nar. : 01.03.2019 Plemeno : S100 Masný simentál
 Chovatel : Polfin eko s.r.o.Újezd u V.K.
 Majitel : Polfin eko s.r.o.Újezd u V.K.

OOO 268 237 ROSAS PROBAT 79150-00139
 OO ZSI 284 HOLM ULRICK P 36545-00514
 MOO 3654500359 DK HOLM ROSA 36545-00359

OTEC ZMS 017 VAKUUM Z PODLESÍ V 061000549839042
 OMO ZSI 167 BOVET IGLU P 069591115645
 MO 844 942 CZ P 06100000844942
 MMO 109612 407 CZ KOFOLA Z PODLESÍ P 061000109612407

OOM 267 857 DOVEFIELDS GALLANT M045537
 OM ZSI 281 LYKKE ULF P 41344-00303
 MOM 4134400201 DK LYKKE PRETTY POLLY ET P 41344-00201

MA 166457 972 CZ /6 ot TONČA POLFIN PP 339000166457972
 OMM ZSI 215 VINGEGAARD SIRIUS PP 41524-00909
 MM 144061 972 CZ PP 339000144061972
 MMM 8205 972 CZ P 339000008205972

Vl.užit:nar: 44 ** kg ve 120d: 206 kg 210d: 321 kg 365d: 558 kg / kříž: 138 cm
 Přírustek v testu : 1625 g / 109 přírustek od narození: 1442 g / 108 šourek 42 cm
 Věk při ZV 417 dní aktuálně k 24.03.20 hmotnost: 605 kg výška v kříži: 139 cm

PLEMENNÉ HODNOTY										LINEARNÍ HODNOCENÍ							
	pp	ru	pp	ru	TR	KT	OS	UT		Hmot	kříž	TR	KT	OS	UT	CE	
BÝK	PE	100	116	ME	104	94	100	108	108	108							
MATKA	PE	99	106	ME	113	87	100	101	101	101	684	145	19	19	15	6	59
OTEC	PE	102	119	ME	95	106	102	111	112	111	675	137	25	24	23	8	80

HODNOCEN: TR 7 / / 9 KT / / OS / / UT Výsledek:

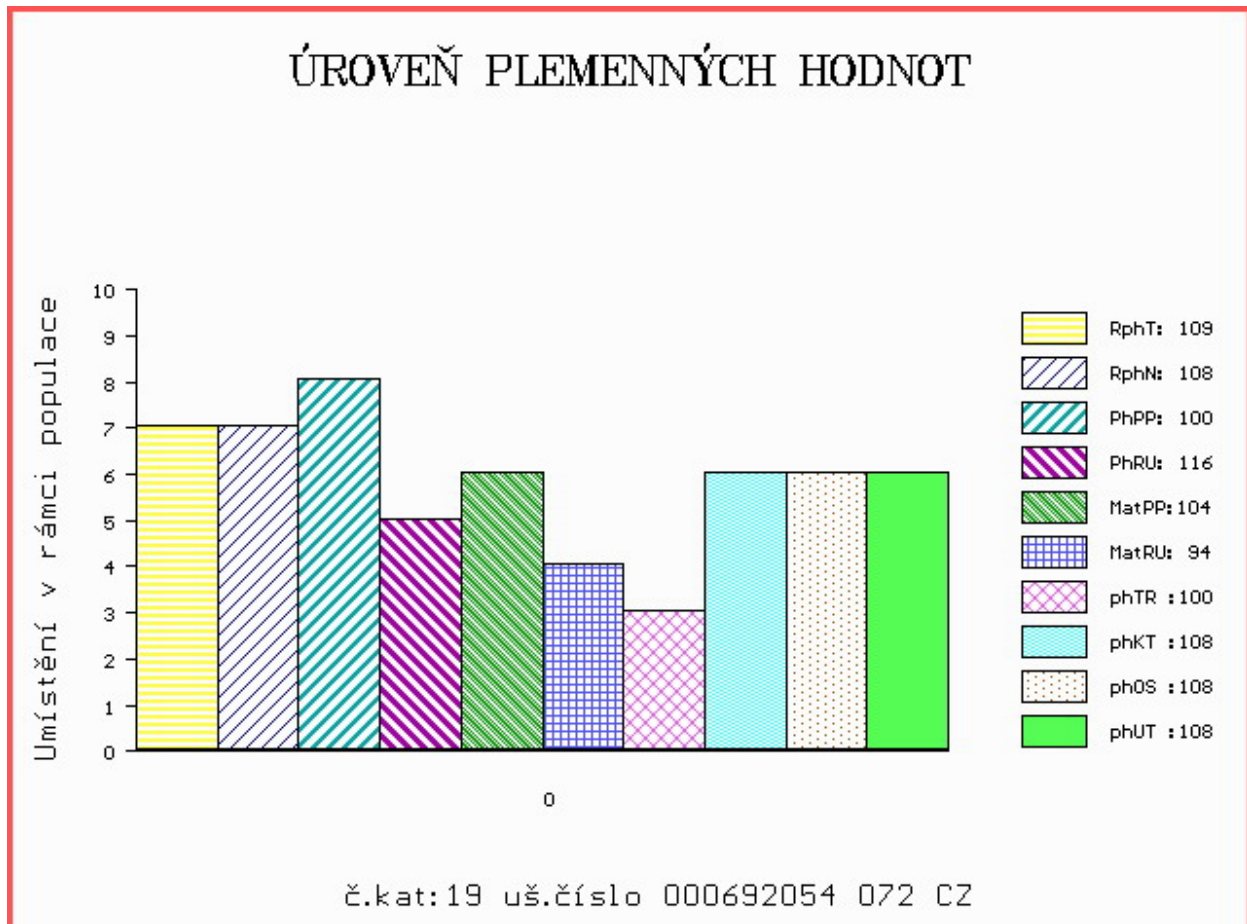

Číslo : 620970 041 CZ **FILTR VLS P*** Číslo katalogu 20
 Dat.nar. : 18.03.2019 Plemeno : S100 Masný simentál
 Chovatel : Vojenské lesy a statky ČR,s.p, Lučina
 Majitel : Vojenské lesy a statky ČR,s.p, Lučina

OOO ZSI 495 HEDETOFT VITO PP 51546-02044
 OO PMS 346 UWE LEŽNICKÝ P 400000535817041
 MOO 818 942 CZ LADY Z PODLESÍ P 061000000818942

OTEC ZMS 784 CARLO Z LEZNICE PP 340000590685041
 OMO ZSI 637 LANGO DELFA P 17701-00994
 MO 151881 941 CZ P 340000151881941
 MMO 111594 941 CZ P 340000111594941

OOM ZSI 284 HOLM ULRICK P 36545-00514
 OM ZSI 439 OLIN MZLU P 106000512962062
 MOM 17663 962 CZ P 106000017663962

MA 142669 941 CZ /5 ot P 005000142669941
 OMM SIP 102 HARDY 092617004099
 MM 132755 203 CZ P 067000132755203
 MMM 10758 617 CZ CHERRY FBH R 067617010758

Vl.užit:nar: 46 *** kg ve 120d: 208 kg 210d: 331 kg 365d: 554 kg / kříž: 138 cm
 Přírustek v testu : 1525 g / 100 přírustek od narození: 1392 g / 100 šourek 45 cm
 Věk při ZV 400 dní aktuálně k 24.03.20 hmotnost: 564 kg výška v kříži: 138 cm

PLEMENNÉ HODNOTY										LINEARNÍ HODNOCENÍ							
	pp	ru	pp	ru	TR	KT	OS	UT		Hmot	kříž	TR	KT	OS	UT	CE	
BÝK	PE	101	112	ME	90	97	112	111	109	111							
MATKA	PE	98	94	ME	83	106	106	106	104	104	710	143	22	20	18	7	67
OTEC	PE	90	129	ME	103	89	109	102	101	104	656	142	27	21	22	8	78

HODNOCEN: TR 7 / / 8 KT / / OS / / UT Výsledek:

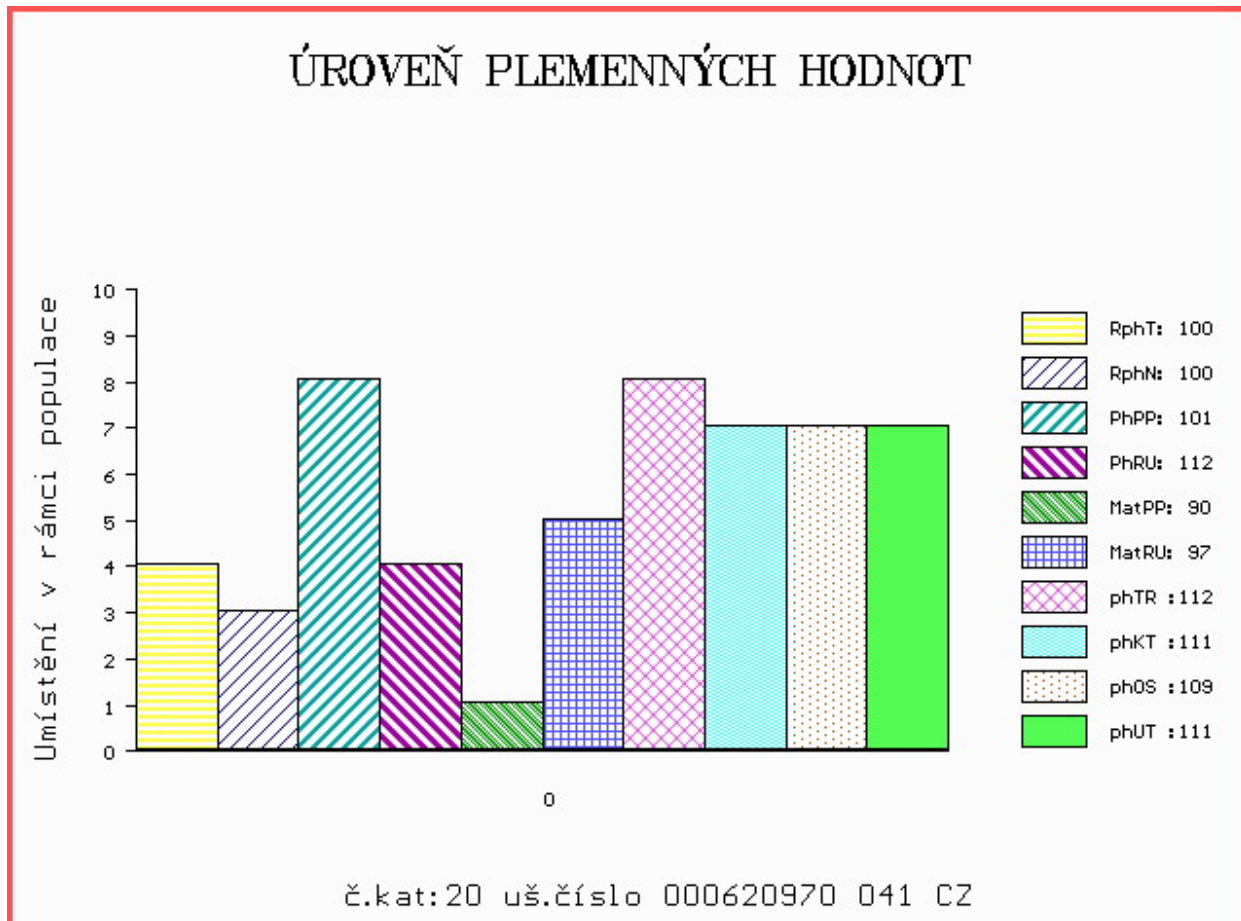

Číslo : 692066 072 CZ FOSFÁT POLFIN P* Číslo katalogu 21
 Dat.nar. : 24.03.2019 Plemeno : S100 Masný simentál
 Chovatel : Polfin eko s.r.o.Újezd u V.K.
 Majitel : Polfin eko s.r.o.Újezd u V.K.

OOO 268 237 ROSAS PROBAT 79150-00139
 OO ZSI 284 HOLM ULRICK P 36545-00514
 MOO 3654500359 DK HOLM ROSA 36545-00359

OTEC ZMS 017 VAKUUM Z PODLESÍ V 061000549839042
 OMO ZSI 167 BOVET IGLU P 069591115645
 MO 844 942 CZ P 06100000844942
 MMO 109612 407 CZ KOFOLA Z PODLESÍ P 061000109612407

OOM ZSI 637 LANGO DELFA P 17701-00994
 OM ZSI 901 UGRUS Z LEŽNICE P 340000546162041
 MOM 1302603485 DE PORITA P 13.026 03485

MA 234242 972 CZ /2 ot BEATA POLFIN P* 339000234242972
 OMM 267 856 MARYWOOD POLLED WESTERN 91 J P P542768-KN
 MM 4134400 360 DK LYKKE BINE P 41344-00360
 MMM 4134400256 DK LYKKE STINE 41344-00256

Vl.užit:nar: 45 ** kg ve 120d: 212 kg 210d: 344 kg 365d: 607 kg / kříž: 140 cm
 Přírustek v testu : 1650 g / 110 přírustek od narození: 1541 g / 113 šourek 35 cm
 Věk při ZV 394 dní aktuálně k 24.03.20 hmotnost: 609 kg výška v kříži: 140 cm

PLEMENNÉ HODNOTY										LINEARNÍ HODNOCENÍ							
	pp	ru	pp	ru	TR	KT	OS	UT	Hmot	kříž	TR	KT	OS	UT	CE		
BÝK	PE	99	123	ME	99	98	108	111	111	112							
MATKA	PE	96	115	ME	102	96	99	99	100	100	720	146	25	18	18	7	68
OTEC	PE	102	119	ME	95	106	102	111	112	111	675	137	25	24	23	8	80

HODNOCEN: TR 8 / /10 KT / / OS / / UT Výsledek:

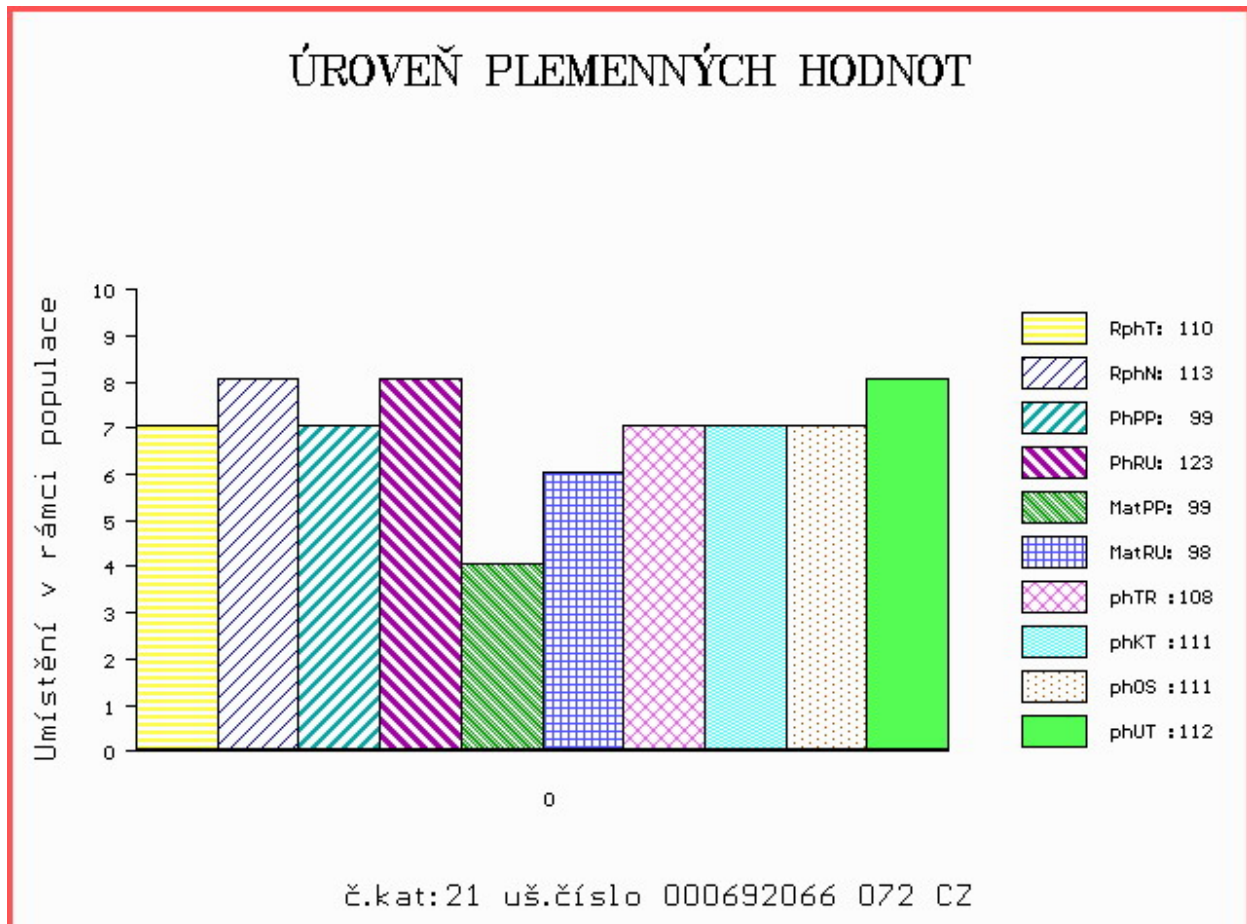

Číslo : 750775 081 CZ FRANKO RED Z JANOVIC Číslo katalogu 22
 Dat.nar. : 03.01.2019 Plemeno : G100 Aberdeen Angus
 Chovatel : Hořák Jan, SHR, Janovice u R.
 Majitel : Hořák Jan, SHR, Janovice u R.

OOO 271 879 RED HR ELWAY 48G 882515
 OO ZAA 907 UZEL RED ET 398000729831031
 MOO 823036 CA RED BRYLOR CATERINA 81E 823036

OTEC ZAI 167 ZÁZRAK RED ZDB 035000831879031
 OMO ZAA 630 OLŠE RED POLFIN 339000521333072
 MO 360852 931 CZ RED 035000360852931
 MMO 230897 931 CZ RED 035000230897931

OOM 269 048 RIIS RED VILIAM 85569-00338
 OM ZAA 571 RED RIIS ROD 399 85569-00399
 MOM 8556800277 DK RIIS RED TIGO 77 85569-00277

MA 240628 981 CZ /4 ot 107000240628981
 OMM ZAA 570 MONLINE RED SABRE 738A 83848-00738
 MM 156100 981 CZ 107000156100981
 MMM 113369 701 CZ 107000113369701

Vl.užit:nar: 53 *** kg ve 120d: 192 kg 210d: 339 kg 365d: 596 kg / kříž: 136 cm
 Přírustek v testu : 1766 g / 107 přírustek od narození: 1545 g / 112 šourek 40 cm
 Věk při ZV 474 dní aktuálně k 24.03.20 hmotnost: 742 kg výška v kříži: 144 cm

PLEMENNÉ HODNOTY										LINEARNÍ HODNOCENÍ							
	pp	ru	pp	ru	TR	KT	OS	UT	Hmot	kříž	TR	KT	OS	UT	CE		
BÝK	PE	101	117	ME	97	108	118	112	110	113							
MATKA	PE	98	96	ME	85	116	103	106	108	108	766	146	26	21	21	8	76
OTEC	PE	103	129	ME	102	105	127	114	107	112	780	143	29	21	19	6	75

HODNOCEN: TR 10 / /10 KT / / OS / / UT Výsledek:

ÚROVEŇ PLEMENNÝCH HODNOT

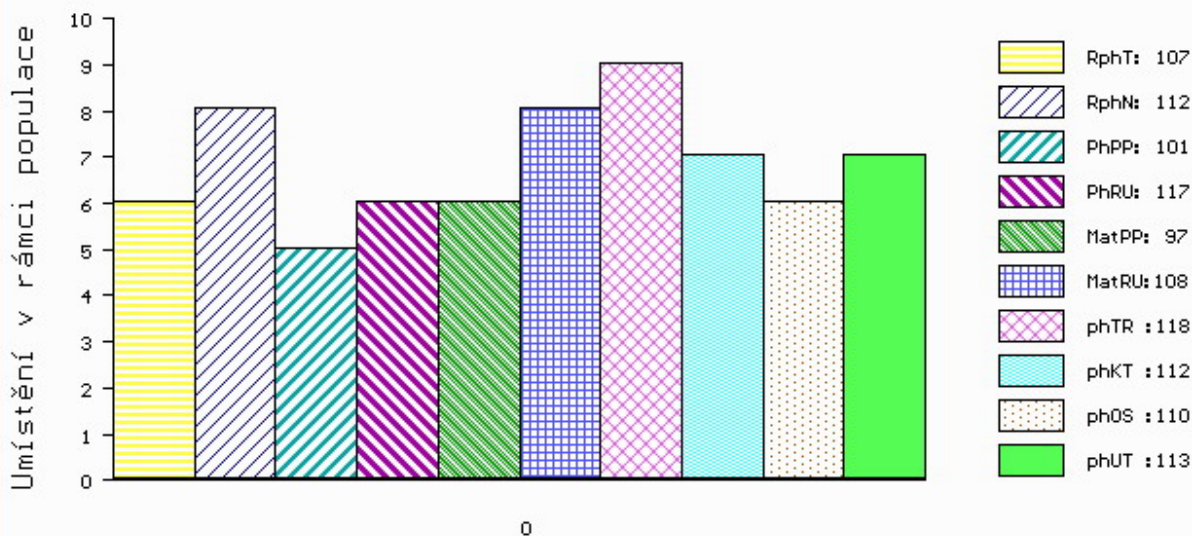

č.kat:22 uš.číslo 000750775 081 CZ

Číslo : 750776 081 CZ FÁZE RED Z JANOVIC Číslo katalogu 23
 Dat.nar. : 04.01.2019 Plemeno : G100 Aberdeen Angus
 Chovatel : Hořák Jan,SHR,Janovice u R.
 Majitel : Hořák Jan,SHR,Janovice u R.

OOO 271 879 RED HR ELWAY 48G 882515
 OO ZAA 907 UZEL RED ET 398000729831031
 MOO 823036 CA RED BRYLOR CATERINA 81E 823036

OTEC ZAI 167 ZÁZRAK RED ZDB 035000831879031
 OMO ZAA 630 OLŠE RED POLFIN 339000521333072
 MO 360852 931 CZ RED 035000360852931
 MMO 230897 931 CZ RED 035000230897931

OOM 271 748 TRES MARIAS 7031 CACHAFAZ 1484429
 OM ZAA 796 RED WAF CACHAFAZ 351U ET 1485950
 MOM 1484438 CA RED COG 269 2034-4 1484438

MA 240594 981 CZ /5 ot VANDA RED JANOVIC 107000240594981
 OMM ZAA 685 MONLINE RED HEANVENLY 937C 83848-00937
 MM 208688 981 CZ RED 107000208688981
 MMM 106268 701 CZ RED 072701106268

Vl.užit:nar: 49 *** kg ve 120d: 205 kg 210d: 336 kg 365d: 613 kg / kříž: 139 cm
 Přírustek v testu : 1758 g / 105 přírustek od narození: 1555 g / 111 šourek 40 cm
 Věk při ZV 473 dní aktuálně k 24.03.20 hmotnost: 741 kg výška v kříži: 141 cm

PLEMENNÉ HODNOTY										LINEARNÍ HODNOCENÍ							
	pp	ru	pp	ru	TR	KT	OS	UT	Hmot	kříž	TR	KT	OS	UT	CE		
BÝK	PE	106	126	ME	102	94	113	114	112	111							
MATKA	PE	105	109	ME	104	94	85	95	99	93	620	136	18	18	18	6	60
OTEC	PE	103	129	ME	102	105	127	114	107	112	780	143	29	21	19	6	75

HODNOCEN: TR 8 / /10 KT / / OS / / UT Výsledek:

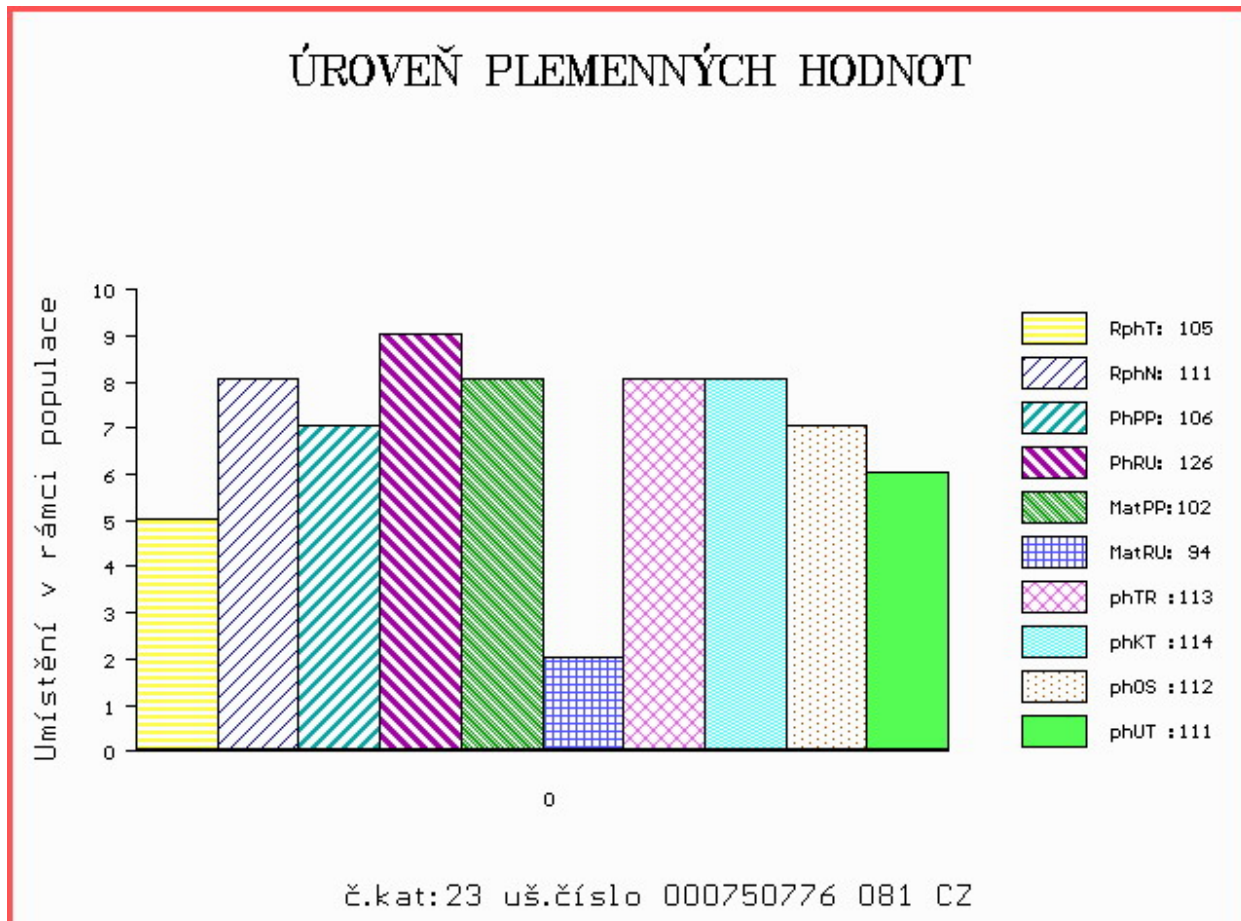

Číslo : 750778 081 CZ FINANC RED Z JANOVIC Číslo katalogu 24
 Dat.nar. : 05.01.2019 Plemeno : G100 Aberdeen Angus
 Chovatel : Hořák Jan, SHR, Janovice u R.
 Majitel : Hořák Jan, SHR, Janovice u R.

OOO ZAI 034 VERDI RED Z PĚČÍNA 268000788146031
 OO ZAI 294 AVOMET RED Z PĚČÍNA 268000894285031
 MOO 479951 931 CZ 268000479951931

OTEC ZAI 626 CLARION Z JANOVIC 107000700470081
 OMO ZAA 573 NORIS RED POLMER 281000502040072
 MO 192447 981 CZ 107000192447981
 MMO 119521 708 CZ 005000119521708

OOM 270 272 MONLINE RED HEAVERLY ET 83848-00412
 OM ZAA 685 MONLINE RED HEAVENLY 937C 83848-00937
 MOM 8384800715 DK MONLINE RED 7U 715 83848-00715

MA 240487 981 CZ /6 ot RED 107000240487981
 OMM ZAA 442 KIMI RED PH 235382113855
 MM 98990 981 CZ RED 107000098990981
 MMM 4404 117 CZ HELGA 005117004404

Vl.užit:nar: 43 *** kg ve 120d: 184 kg 210d: 322 kg 365d: 517 kg / kříž: 133 cm
 Přírustek v testu : 1691 g / 105 přírustek od narození: 1369 g / 104 šourek 36 cm
 Věk při ZV 472 dní aktuálně k 24.03.20 hmotnost: 651 kg výška v kříži: 139 cm

PLEMENNÉ HODNOTY										LINEARNÍ HODNOCENÍ							
	pp	ru	pp	ru	TR	KT	OS	UT	Hmot	kříž	TR	KT	OS	UT	CE		
BÝK	PE	112	112	ME	93	104	100	105	106	106							
MATKA	PE	92	112	ME	97	103	102	102	104	103	670	140	27	19	18	7	71
OTEC	PE	110	119	ME	95	100	112	115	114	115	640	139	26	19	19	7	71

HODNOCEN: TR 7 / /10 KT / / OS / / UT Výsledek:

ÚROVEŇ PLEMENNÝCH HODNOT

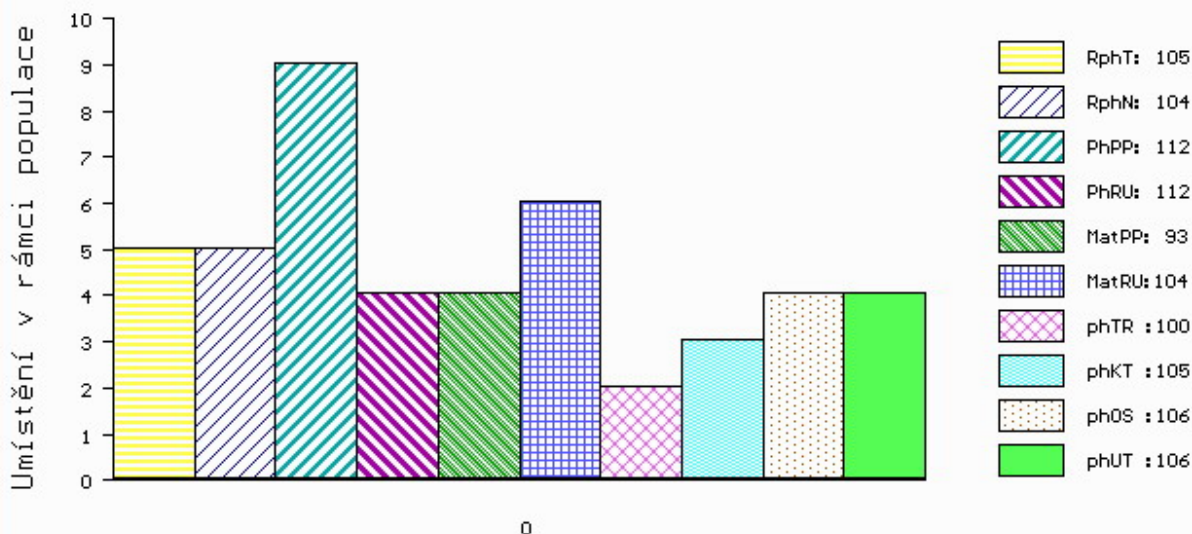

č.kat:24 uš.číslo 000750778 081 CZ

Číslo : 750777 081 CZ FAXA RED Z JANOVIC Číslo katalogu 25
 Dat.nar. : 07.01.2019 Plemeno : G100 Aberdeen Angus
 Chovatel : Hořák Jan, SHR, Janovice u R.
 Majitel : Hořák Jan, SHR, Janovice u R.

OOO 271 879 RED HR ELWAY 48G 882515
 OO ZAA 907 UZEL RED ET 398000729831031
 MOO 823036 CA RED BRYLOR CATERINA 81E 823036

OTEC ZAI 167 ZÁZRAK RED ZDB 035000831879031
 OMO ZAA 630 OLŠE RED POLFIN 339000521333072
 MO 360852 931 CZ RED 035000360852931
 MMO 230897 931 CZ RED 035000230897931

OOM 271 873 RED BRYLOR PHOENIX 16K 1014869
 OM PAA 263 UDER RED ET 398000729841031
 MOM 976354 CA RED ANDERSON'S TIBBIE 15J 976354

MA 296089 981 CZ /2 ot RED 107000296089981
 OMM ZAA 570 MONLINE RED SABRE 738A 83848-00738
 MM 176390 981 CZ 107000176390981
 MMM 111501 708 CZ IRENA 005708111501

Vl.užit:nar: 42 *** kg ve 120d: 211 kg 210d: 325 kg 365d: 539 kg / kříž: 135 cm
 Přírustek v testu : 1533 g / 102 přírustek od narození: 1385 g / 109 šourek 41 cm
 Věk při ZV 470 dní aktuálně k 24.03.20 hmotnost: 654 kg výška v kříži: 141 cm

PLEMENNÉ HODNOTY

LINEARNÍ HODNOCENÍ

	pp	ru	pp	ru	TR	KT	OS	UT	Hmot	kříž	TR	KT	OS	UT	CE		
BÝK	PE	105	135	ME	103	95	125	120	116	120							
MATKA	PE	97	109	ME	109	102	112	119	118	119	689	144	21	19	17	6	63
OTEC	PE	103	129	ME	102	105	127	114	107	112	780	143	29	21	19	6	75

HODNOCEN: TR 8 / /10 KT / / OS / / UT Výsledek:

ÚROVEŇ PLEMENNÝCH HODNOT

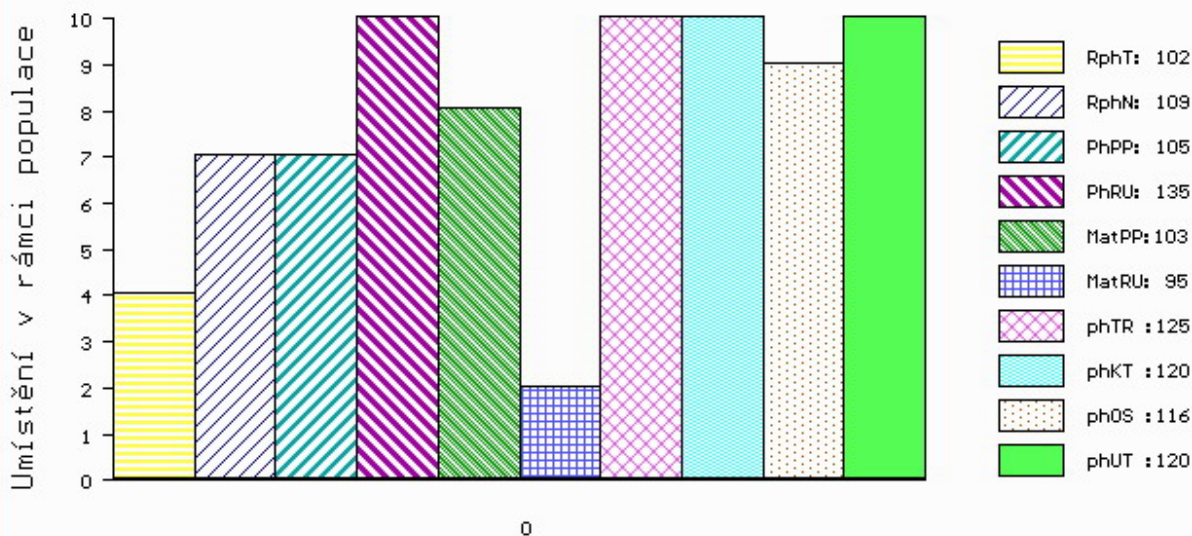

č.kat:25 uš.číslo 000750777 081 CZ

Číslo : 750800 081 CZ FARMÁŘ Z JANOVIC Číslo katalogu 26
 Dat.nar. : 17.01.2019 Plemeno : G100 Aberdeen Angus
 Chovatel : Hořák Jan, SHR, Janovice u R.
 Majitel : Hořák Jan, SHR, Janovice u R.

OOO ZAI 034 VERDI RED Z PĚČÍNA 268000788146031
 OO ZAI 294 AVOMET RED Z PĚČÍNA 268000894285031
 MOO 479951 931 CZ 268000479951931

OTEC ZAI 626 CLARION Z JANOVIC 107000700470081
 OMO ZAA 573 NORIS RED POLMER 281000502040072
 MO 192447 981 CZ 107000192447981
 MMO 119521 708 CZ 005000119521708

OOM 270 272 MONLINE RED HEAVERLY ET 83848-00412
 OM ZAA 685 MONLINE RED HEAVENLY 937C 83848-00937
 MOM 8384800715 DK MONLINE RED 7U 715 83848-00715

MA 208688 981 CZ /7 ot RED 107000208688981
 OMM AAP 076 FALMOUTH 005117002116
 MM 106268 701 CZ RED 072701106268
 MMM 3716 117 CZ GINA 5G 072117003716

Vl.užit:nar: 49 *** kg ve 120d: 180 kg 210d: 320 kg 365d: 486 kg / kříž: 132 cm
 Přírustek v testu : 1383 g / 95 přírustek od narození: 1236 g / 96 šourek 40 cm
 Věk při ZV 460 dní aktuálně k 24.03.20 hmotnost: 583 kg výška v kříži: 136 cm

PLEMENNÉ HODNOTY										LINEARNÍ HODNOCENÍ							
	pp	ru	pp	ru	TR	KT	OS	UT	Hmot	kříž	TR	KT	OS	UT	CE		
BÝK	PE	108	110	ME	98	104	97	106	108	106							
MATKA	PE	99	103	ME	102	105	93	95	96	95	640	142	21	19	17	6	63
OTEC	PE	110	119	ME	95	100	112	115	114	115	640	139	26	19	19	7	71

HODNOCEN: TR 6 / / 8 KT / / OS / / UT Výsledek:

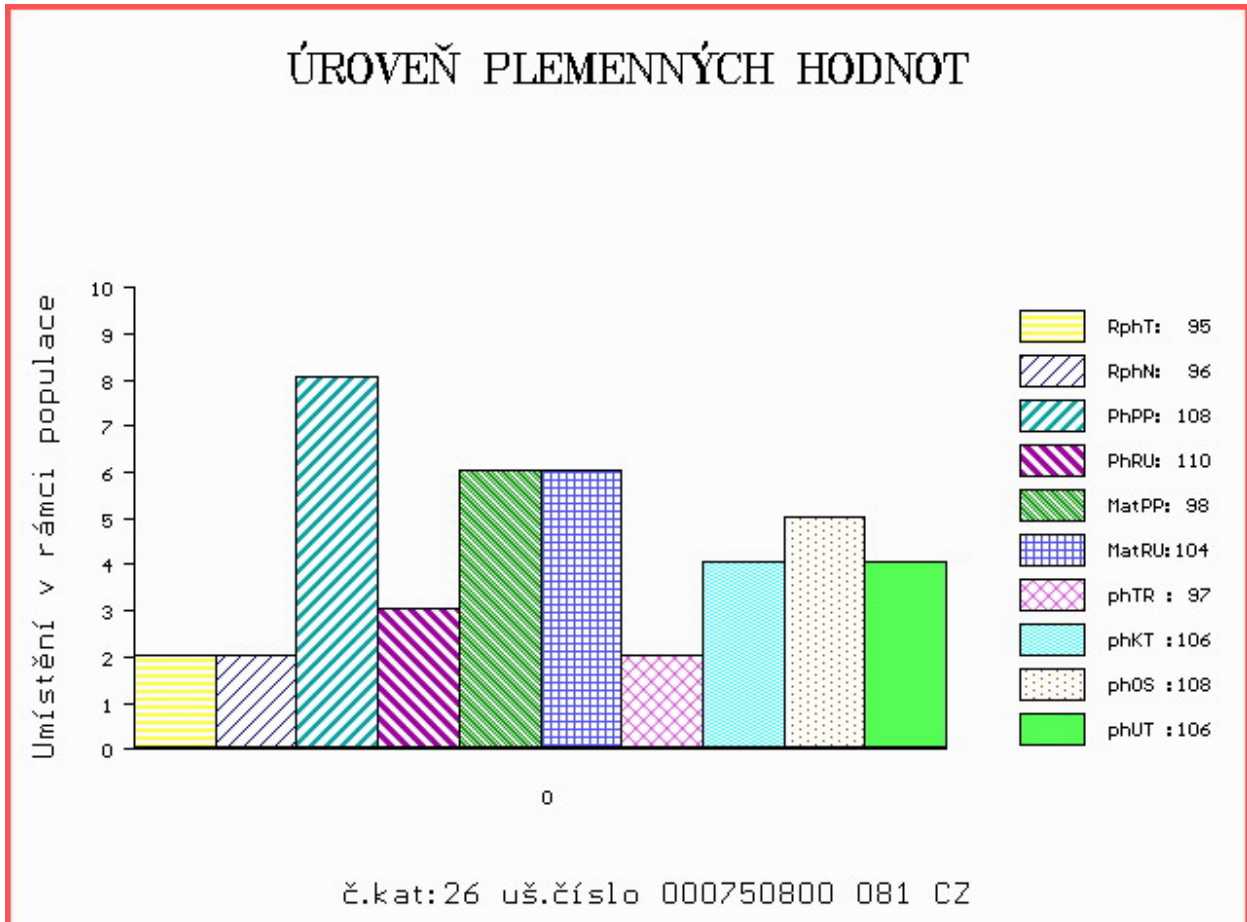

Číslo : 750808 081 CZ FLOWER RED Z JANOVIC Číslo katalogu 27
 Dat.nar. : 23.01.2019 Plemeno : G100 Aberdeen Angus
 Chovatel : Hořák Jan, SHR, Janovice u R.
 Majitel : Hořák Jan, SHR, Janovice u R.

OOO 271 879 RED HR ELWAY 48G 882515
 OO ZAA 907 UZEL RED ET 398000729831031
 MOO 823036 CA RED BRYLOR CATERINA 81E 823036

OTEC ZAI 167 ZÁZRAK RED ZDB 035000831879031
 OMO ZAA 630 OLŠE RED POLFIN 339000521333072
 MO 360852 931 CZ RED 035000360852931
 MMO 230897 931 CZ RED 035000230897931

OOM ZAA 411 RED SSS HIGH MARK 272D 805674
 OM ZAA 667 OK RED Z JANOVIC 107000525615081
 MOM 2870 981 CZ 107000002870981

MA 260132 981 CZ /3 ot RED 107000260132981
 OMM ZAA 442 KIMI RED PH 235382113855
 MM 98975 981 CZ RED 107000098975981
 MMM 106268 701 CZ RED 072701106268

Vl.užit:nar: 50 *** kg ve 120d: 177 kg 210d: 301 kg 365d: 581 kg / kříž: 136 cm
 Přírustek v testu : 1925 g / 117 přírustek od narození: 1516 g / 122 šourek 38 cm
 Věk při ZV 454 dní aktuálně k 24.03.20 hmotnost: 696 kg výška v kříži: 141 cm

PLEMENNÉ HODNOTY										LINEARNÍ HODNOCENÍ							
	pp	ru	pp	ru	TR	KT	OS	UT		Hmot	kříž	TR	KT	OS	UT	CE	
BÝK	PE	101	120	ME	102	107	115	107	103	106							
MATKA	PE	101	118	ME	98	108	110	109	107	108	840	145	28	23	22	8	81
OTEC	PE	103	129	ME	102	105	127	114	107	112	780	143	29	21	19	6	75

HODNOCEN: TR 9 / /10 KT / / OS / / UT Výsledek:

ÚROVEŇ PLEMENNÝCH HODNOT

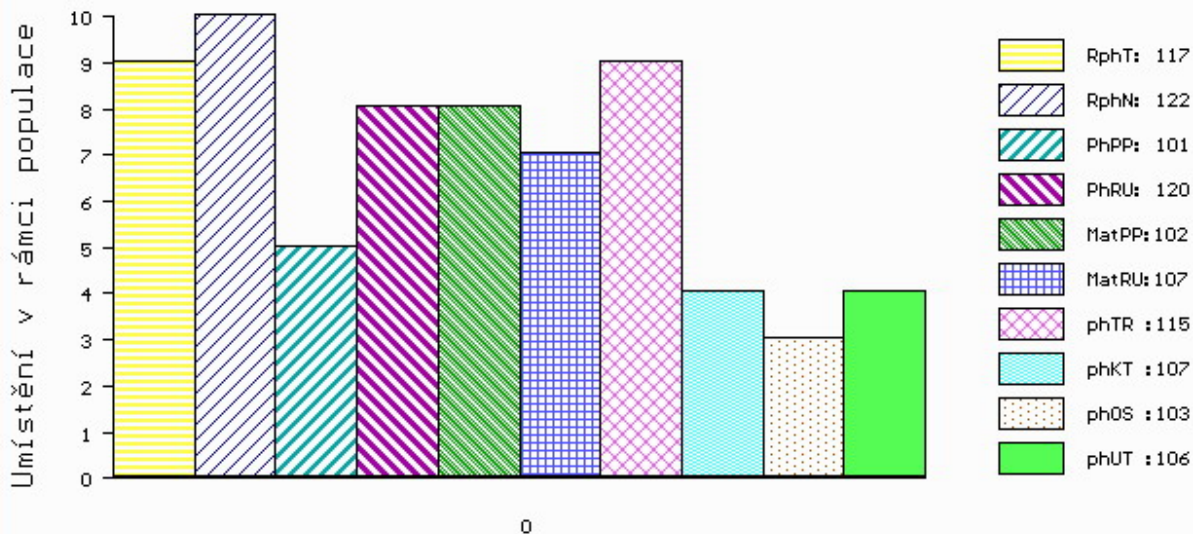

č.kat:27 uš.číslo 000750808 081 CZ

Číslo : 750796 081 CZ FOX Z JANOVIC PP Číslo katalogu 28
 Dat.nar. : 15.01.2019 Plemeno : U100 Hereford
 Chovatel : Hořák Jan, SHR, Janovice u R.
 Majitel : Hořák Jan, SHR, Janovice u R.

OOO 000 GBN 41Y 1983 BAM BAM 16B P C02523465
 OO HRF 177 GBN VIG 16B DR PEPPER 4D C02602239
 MOO 0 GBN VIG 1983 AMADEUS 41A P C02476050

OTEC HRF 477 ALI Z JANOVIC 107000661839081
 OMO HRF 347 MW EUREKA 421E ET 19527849
 MO 203629 981 CZ 107000203629981
 MMO 156112 981 CZ 107000156112981

OOM HRF 348 JSF 271 DICE ET 10M PC02816755
 OM HRP 643 ZEUS Z DOUBRAVKY 367000768589032
 MOM 360961 931 CZ 360000360961931

MA 296130 981 CZ /2 ot 107000296130981
 OMM HRF 393 ROOST 1 EROLD 49422-00539
 MM 260042 981 CZ 107000260042981
 MMM 98800 981 CZ 107000098800981

Vl.užit:nar: 53 *** kg ve 120d: 179 kg 210d: 293 kg 365d: 580 kg / kříž: 138 cm
 Přírustek v testu : 1658 g / 113 přírustek od narození: 1495 g / 115 šourek 40 cm
 Věk při ZV 462 dní aktuálně k 24.03.20 hmotnost: 702 kg výška v kříži: 141 cm

PLEMENNÉ HODNOTY										LINEARNÍ HODNOCENÍ						
	pp	ru	pp	ru	TR	KT	OS	UT		Hmot	kříž	TR	KT	OS	UT	CE
BÝK	PE	84	128	ME	100	110	115	115	114	116						
MATKA	PE	81	120	ME	92	111	109	119	121	121	676 /	141	26	19	20	6 71
OTEC	PE	78	122	ME	100	117	120	114	111	115	744 /	147	29	21	20	8 78

HODNOCEN: TR 10 / /10 KT / / OS / / UT Výsledek:

ÚROVEŇ PLEMENNÝCH HODNOT

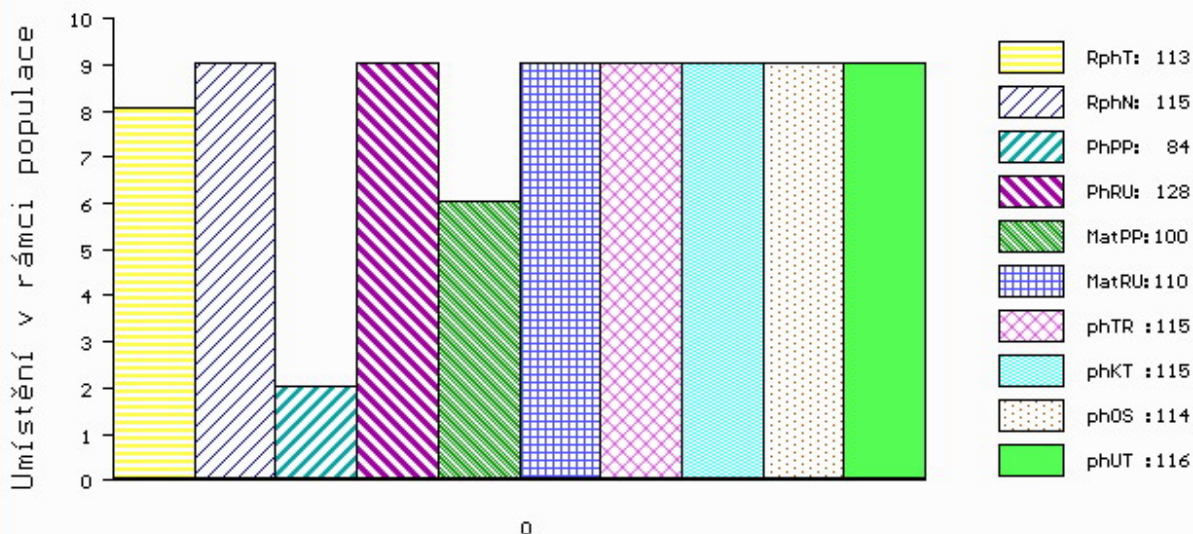

č.kat:28 uš.číslo 000750796 081 CZ

Číslo : 750806 081 CZ FORTE Z JANOVIC PP Číslo katalogu 29
 Dat.nar. : 22.01.2019 Plemeno : U100 Hereford
 Chovatel : Hořák Jan, SHR, Janovice u R.
 Majitel : Hořák Jan, SHR, Janovice u R.

OOO 000 GBN 41Y 1983 BAM BAM 16B P C02523465
 OO HRF 177 GBN VIG 16B DR PEPPER 4D C02602239
 MOO 0 GBN VIG 1983 AMADEUS 41A P C02476050

OTEC HRF 477 ALI Z JANOVIC 107000661839081
 OMO HRF 347 MW EUREKA 421E ET 19527849
 MO 203629 981 CZ 107000203629981
 MMO 156112 981 CZ 107000156112981

OOM 000 FELTONS 324 X23009991
 OM HRF 212 CHH 2XPROSPECTOR 8A R23558849
 MOM 0 CHH MABEL PROSPECT 18P X22743869

MA 240600 981 CZ /5 ot 107000240600981
 OMM HRP 451 JAN Z JANOVIC 107761110004
 MM 98888 981 CZ 107000098888981
 MMM 129043 304 CZ 045304129043

Vl.užit:nar: 52 *** kg ve 120d: 163 kg 210d: 275 kg 365d: 502 kg / kříž: 139 cm
 Přírustek v testu : 1591 g / 113 přírustek od narození: 1323 g / 113 šourek 33 cm
 Věk při ZV 455 dní aktuálně k 24.03.20 hmotnost: 617 kg výška v kříži: 143 cm

PLEMENNÉ HODNOTY										LINEARNÍ HODNOCENÍ						
	pp	ru	pp	ru	TR	KT	OS	UT	Hmot	kříž	TR	KT	OS	UT	CE	
BÝK	PE	81	118	ME	88	113	108	100	97	101						
MATKA	PE	104	119	ME	86	106	107	101	97	100	802	145	25	20	7 72	
OTEC	PE	78	122	ME	100	117	120	114	111	115	744	147	29	21	20 8 78	

HODNOCEN: TR 10 / /10 KT / / OS / / UT Výsledek:

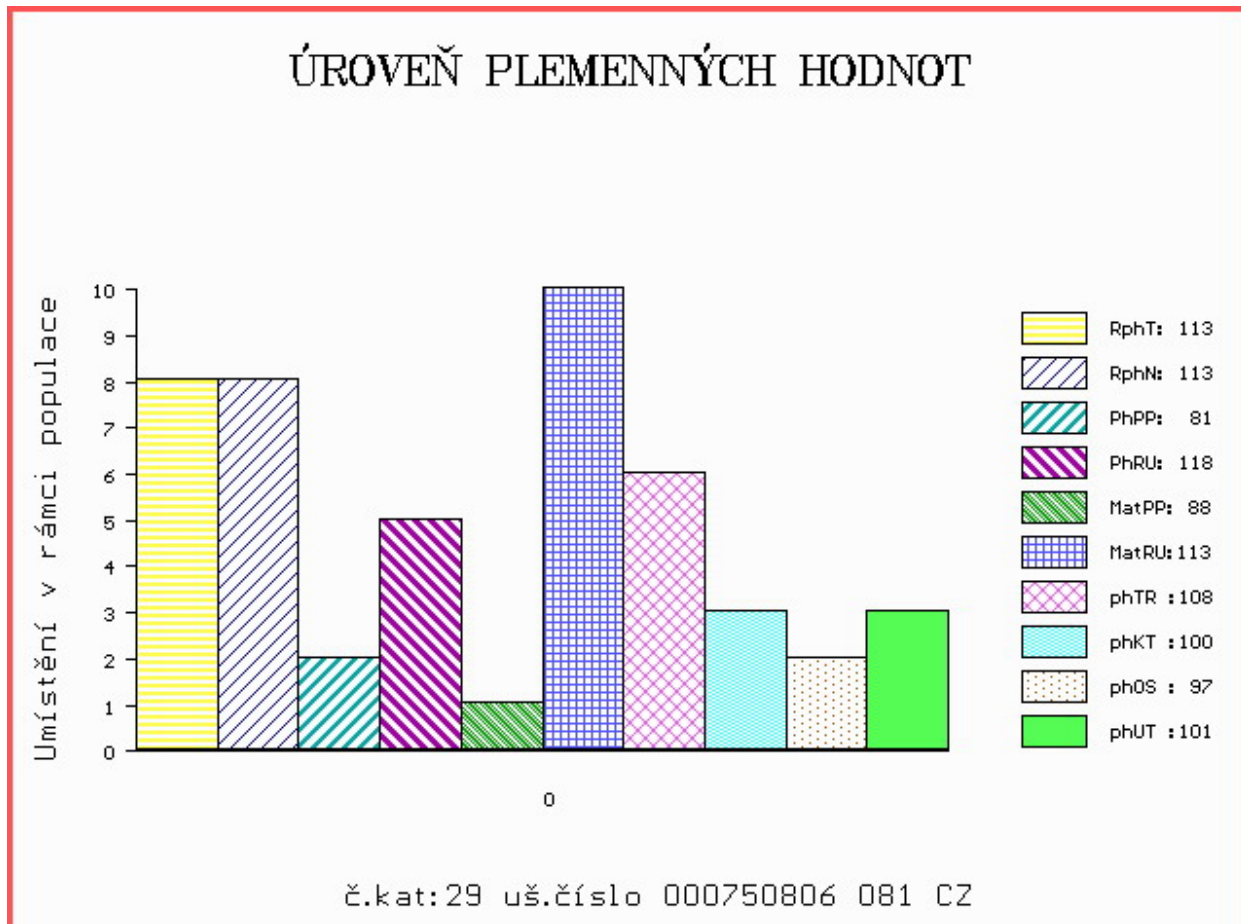

Číslo : 750822 081 CZ FRESCH Z JANOVIC PP Číslo katalogu 30
 Dat.nar. : 05.02.2019 Plemeno : U100 Hereford
 Chovatel : Hořák Jan, SHR, Janovice u R.
 Majitel : Hořák Jan, SHR, Janovice u R.

OOO 000 GBN 41Y 1983 BAM BAM 16B P C02523465
 OO HRF 177 GBN VIG 16B DR PEPPER 4D C02602239
 MOO 0 GBN VIG 1983 AMADEUS 41A P C02476050

OTEC HRF 477 ALI Z JANOVIC 107000661839081
 OMO HRF 347 MW EUREKA 421E ET 19527849
 MO 203629 981 CZ 107000203629981
 MMO 156112 981 CZ 107000156112981

OOM 271 778 ROOST 1 BIBA 49422-00513
 OM HRF 393 ROOST 1 EROLD 49422-00539
 MOM 4942200519 DK ROOST 1 CATHRINE 49422-00519

MA 296000 981 CZ /2 ot 107000296000981
 OMM HRF 368 MILOS POLYGON 4T 045000562141032
 MM 223357 981 CZ 107000223357981
 MMM 156085 981 CZ 107000156085981

Vl.užit:nar: 51 *** kg ve 120d: 171 kg 210d: 265 kg 365d: 486 kg / kříž: 130 cm
 Přírustek v testu : 1583 g / 111 přírustek od narození: 1237 g / 112 šourek 36 cm
 Věk při ZV 441 dní aktuálně k 24.03.20 hmotnost: 562 kg výška v kříži: 135 cm

PLEMENNÉ HODNOTY										LINEARNÍ HODNOCENÍ						
	pp	ru	pp	ru	TR	KT	OS	UT	Hmot	kříž	TR	KT	OS	UT	CE	
BÝK	PE	75	120	ME	101	111	94	95	97	97						
MATKA	PE	86	118	ME	113	103	89	89	91	91	664	140	24	20	7 71	
OTEC	PE	78	122	ME	100	117	120	114	111	115	744	147	29	21	20 8 78	

HODNOCEN: TR 8 / /10 KT / / OS / / UT Výsledek:

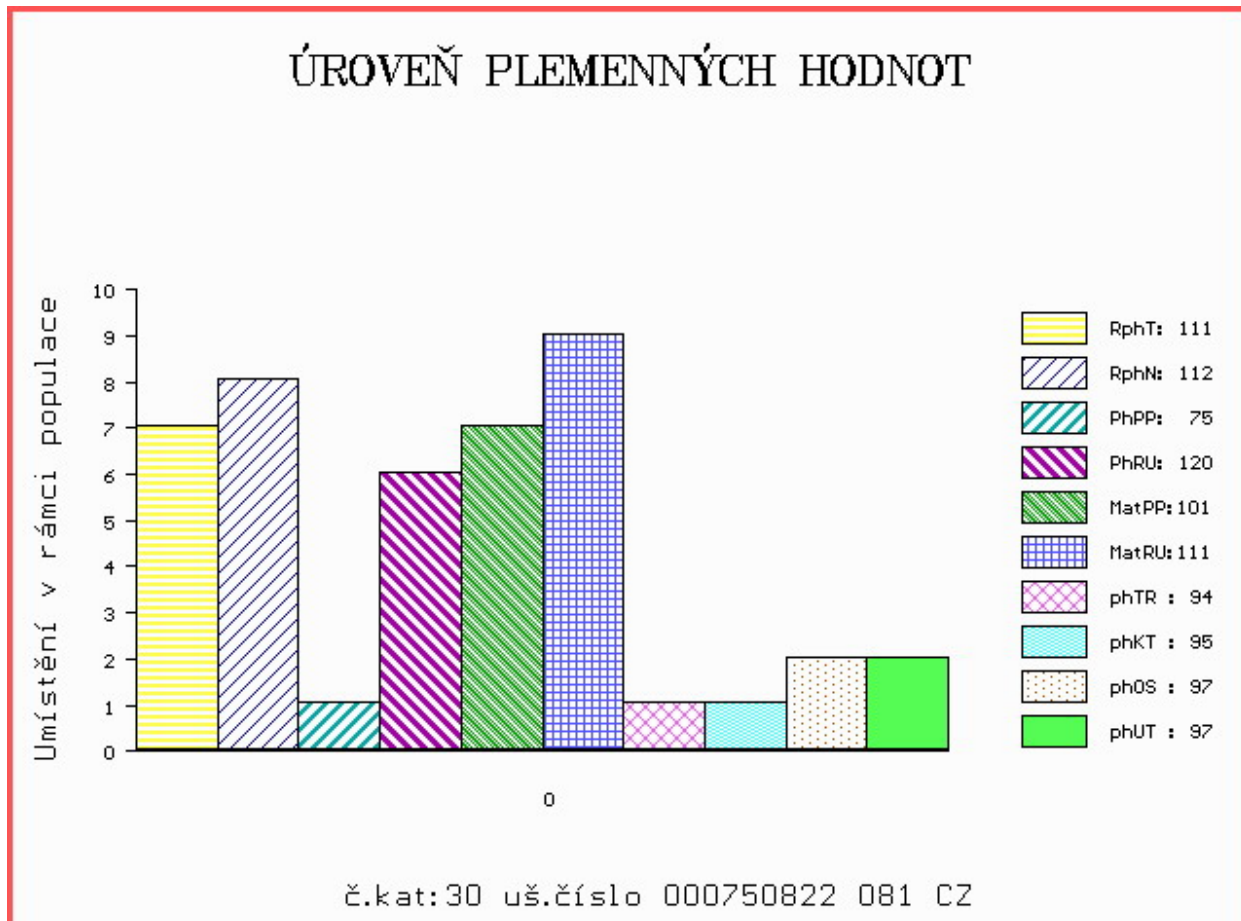

Číslo : 750828 081 CZ **FREUD Z JANOVIC PP** Číslo katalogu 31
 Dat.nar. : 12.02.2019 Plemeno : U100 Hereford
 Chovatel : Hořák Jan,SHR,Janovice u R.
 Majitel : Hořák Jan,SHR,Janovice u R.

OOO 000 GBN 41Y 1983 BAM BAM 16B P C02523465
 OO HRF 177 GBN VIG 16B DR PEPPER 4D C02602239
 MOO 0 GBN VIG 1983 AMADEUS 41A P C02476050

OTEC HRF 477 ALI Z JANOVIC 107000661839081
 OMO HRF 347 MW EUREKA 421E ET 19527849
 MO 203629 981 CZ 107000203629981
 MMO 156112 981 CZ 107000156112981

OOM 271 778 ROOST 1 BIBA 49422-00513
 OM HRF 393 ROOST 1 EROLD 49422-00539
 MOM 4942200519 DK ROOST 1 CATHRINE 49422-00519

MA 260142 981 CZ /3 ot 107000260142981
 OMM HRF 347 MW EUREKA 421E ET 19527849
 MM 156120 981 CZ 107000156120981
 MMM 129084 304 CZ 045304129084

Vl.užit:nar: 52 *** kg ve 120d: 168 kg 210d: 280 kg 365d: 513 kg / kříž: 133 cm
 Přírustek v testu : 1850 g / 116 přírustek od narození: 1330 g / 118 šourek 38 cm
 Věk při ZV 434 dní aktuálně k 24.03.20 hmotnost: 592 kg výška v kříži: 140 cm

PLEMENNÉ HODNOTY										LINEARNÍ HODNOCENÍ							
	pp	ru	pp	ru	TR	KT	OS	UT	Hmot	kříž	TR	KT	OS	UT	CE		
BÝK	PE	74	116	ME	96	118	106	95	92	96							
MATKA	PE	83	113	ME	106	116	102	98	96	98	612	144	23	19	16	6	64
OTEC	PE	78	122	ME	100	117	120	114	111	115	744	147	29	21	20	8	78

HODNOCEN: TR 10 / /10 KT / / OS / / UT Výsledek:

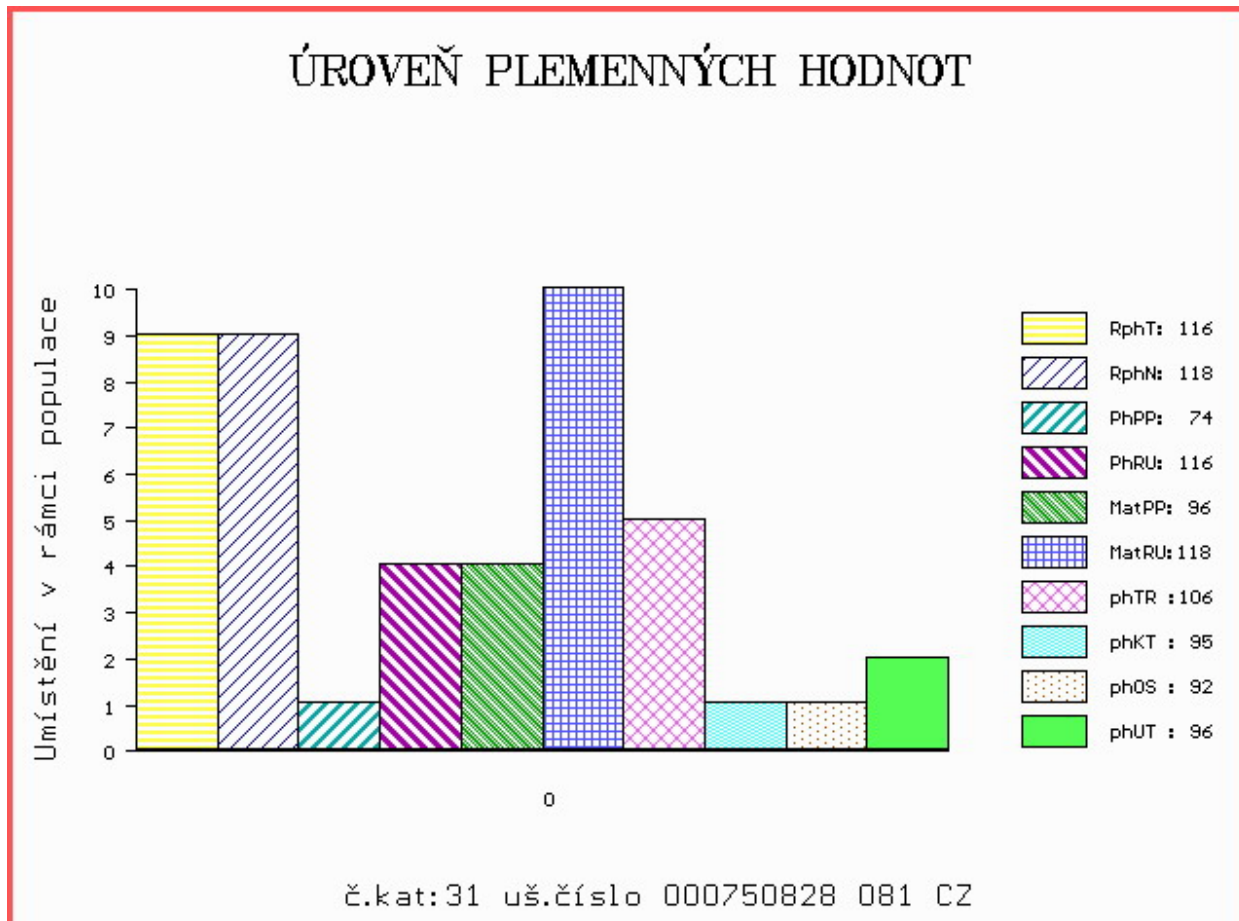

Číslo : 750841 081 CZ FORTE Z JANOVIC PP Číslo katalogu 32
 Dat.nar. : 04.03.2019 Plemeno : U100 Hereford
 Chovatel : Hořák Jan, SHR, Janovice u R.
 Majitel : Hořák Jan, SHR, Janovice u R.

OOO 000 GBN 41Y 1983 BAM BAM 16B P C02523465
 OO HRF 177 GBN VIG 16B DR PEPPER 4D C02602239
 MOO 0 GBN VIG 1983 AMADEUS 41A P C02476050

OTEC HRF 477 ALI Z JANOVIC 107000661839081
 OMO HRF 347 MW EUREKA 421E ET 19527849
 MO 203629 981 CZ 107000203629981
 MMO 156112 981 CZ 107000156112981

OOM 000 FELTONS 324 X23009991
 OM HRF 212 CHH 2XPROSPECTOR 8A R23558849
 MOM 0 CHH MABEL PROSPECT 18P X22743869

MA 240578 981 CZ /5 ot 107000240578981
 OMM HRF 347 MW EUREKA 421E ET 19527849
 MM 192541 981 CZ 107000192541981
 MMM 98789 981 CZ 107000098789981

Vl.užit:nar: 48 *** kg ve 120d: 192 kg 210d: 320 kg 365d: 552 kg / kříž: 137 cm
 Přírustek v testu : 1575 g / 111 přírustek od narození: 1391 g / 113 šourek 36 cm
 Věk při ZV 414 dní aktuálně k 24.03.20 hmotnost: 585 kg výška v kříži: 140 cm

PLEMENNÉ HODNOTY										LINEARNÍ HODNOCENÍ							
	pp	ru	pp	ru	TR	KT	OS	UT		Hmot	kříž	TR	KT	OS	UT	CE	
BÝK	PE	100	127	ME	90	109	115	107	105	108							
MATKA	PE	106	122	ME	90	107	103	103	103	101	650	136	20	19	19	7	65
OTEC	PE	78	122	ME	100	117	120	114	111	115	744	147	29	21	20	8	78

HODNOCEN: TR 10 / /10 KT / / OS / / UT Výsledek:

ÚROVEŇ PLEMENNÝCH HODNOT

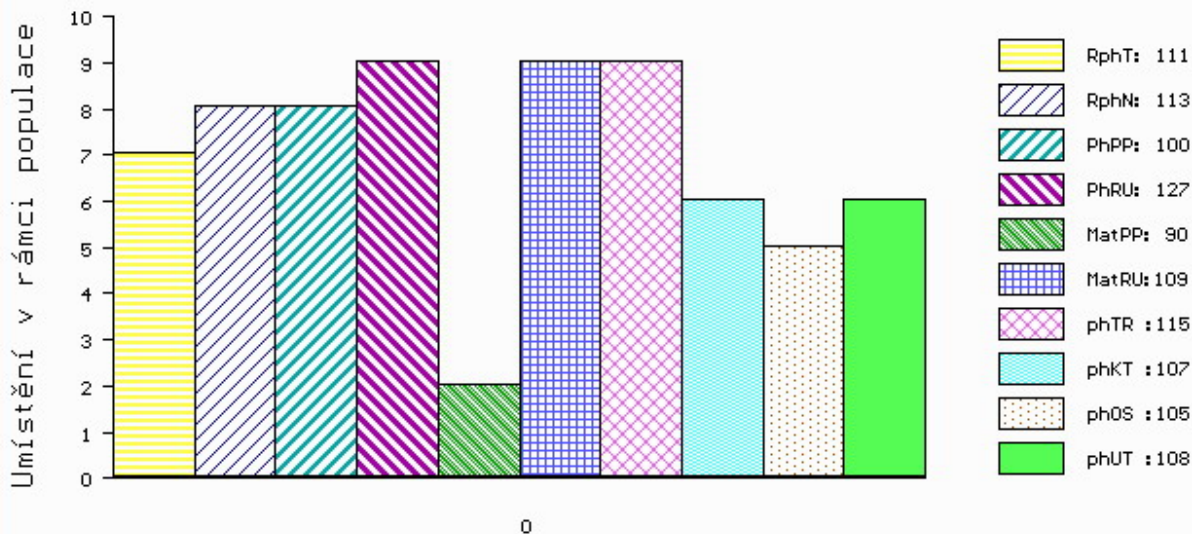

č.kat:32 uš.číslo 000750841 081 CZ

Číslo : 750844 081 CZ FOREJT Z JANOVIC V* Číslo katalogu 33
 Dat.nar. : 06.03.2019 Plemeno : U100 Hereford
 Chovatel : Hořák Jan,SHR,Janovice u R.
 Majitel : Hořák Jan,SHR,Janovice u R.

OOO 000 GBN 41Y 1983 BAM BAM 16B P C02523465
 OO HRF 177 GBN VIG 16B DR PEPPER 4D C02602239
 MOO 0 GBN VIG 1983 AMADEUS 41A P C02476050

OTEC HRF 477 ALI Z JANOVIC 107000661839081
 OMO HRF 347 MW EUREKA 421E ET 19527849
 MO 203629 981 CZ 107000203629981
 MMO 156112 981 CZ 107000156112981

OOM 271 976 TRIPLE-A 14M STOCKY 34S PC02904974
 OM HRF 397 SQUARE-D PF TIMELINE 237W P C02930348
 MOM 2902164 CA SQUARE-D ELLIE 37T P C02902164

MA 260094 981 CZ /4 ot 107000260094981
 OMM HRF 368 MILOS POLYGON 4T 045000562141032
 MM 208717 981 CZ 107000208717981
 MMM 129084 304 CZ 045304129084

Vl.užit:nar: 65 *** kg ve 120d: 182 kg 210d: 294 kg 365d: 510 kg / kříž: 136 cm
 Přírustek v testu : 1816 g / 117 přírustek od narození: 1299 g / 112 šourek 36 cm
 Věk při ZV 412 dní aktuálně k 24.03.20 hmotnost: 564 kg výška v kříži: 140 cm

PLEMENNÉ HODNOTY										LINEARNÍ HODNOCENÍ							
	pp	ru	pp	ru	TR	KT	OS	UT	Hmot	kříž	TR	KT	OS	UT	CE		
BÝK	PE	77	117	ME	112	112	109	96	93	96							
MATKA	PE	97	111	ME	102	109	107	101	100	101	784	148	26	20	18	7	71
OTEC	PE	78	122	ME	100	117	120	114	111	115	744	147	29	21	20	8	78

HODNOCEN: TR 10 / /10 KT / / OS / / UT Výsledek:

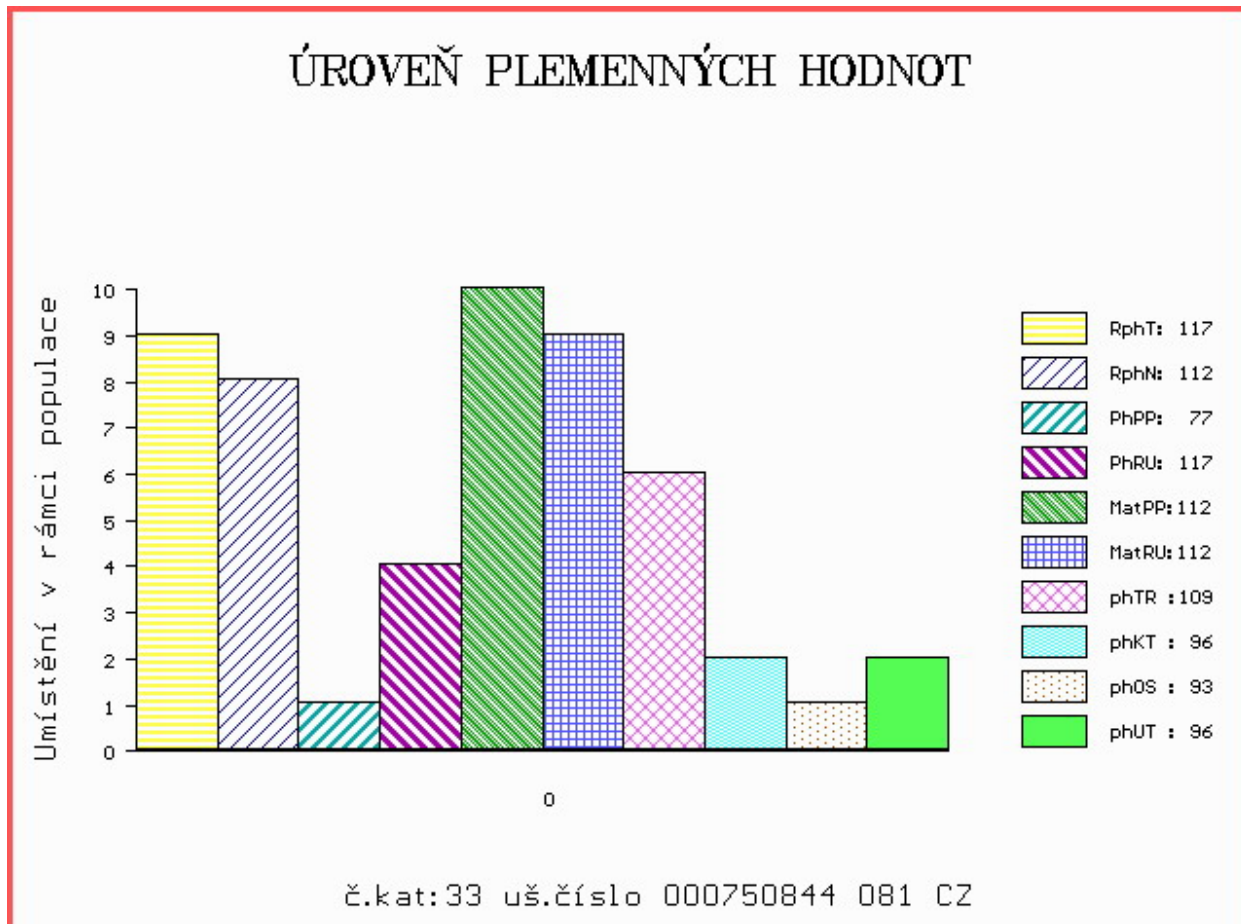

Číslo : 750849 081 CZ FANFÁN Z JANOVIC V* Číslo katalogu 34
 Dat.nar. : 17.03.2019 Plemeno : U100 Hereford
 Chovatel : Hořák Jan,SHR,Janovice u R.
 Majitel : Hořák Jan,SHR,Janovice u R.

OOO 000 GBN 41Y 1983 BAM BAM 16B P C02523465
 OO HRF 177 GBN VIG 16B DR PEPPER 4D C02602239
 MOO 0 GBN VIG 1983 AMADEUS 41A P C02476050

OTEC HRF 477 ALI Z JANOVIC 107000661839081
 OMO HRF 347 MW EUREKA 421E ET 19527849
 MO 203629 981 CZ 107000203629981
 MMO 156112 981 CZ 107000156112981

OOM 000 FELTONS 324 X23009991
 OM HRF 212 CHH 2XPROSPECTOR 8A R23558849
 MOM 0 CHH MABEL PROSPECT 18P X22743869

MA 240585 981 CZ /5 ot 107000240585981
 OMM HRF 347 MW EUREKA 421E ET 19527849
 MM 192529 981 CZ 107000192529981
 MMM 10336 317 CZ 107317010336

Vl.užit:nar: 65 *** kg ve 120d: 188 kg 210d: 314 kg 365d: 572 kg / kříž: 140 cm
 Přírustek v testu : 1725 g / 112 přírustek od narození: 1394 g / 113 šourek 40 cm
 Věk při ZV 401 dní aktuálně k 24.03.20 hmotnost: 585 kg výška v kříži: 140 cm

PLEMENNÉ HODNOTY										LINEARNÍ HODNOCENÍ							
	pp	ru	pp	ru	TR	KT	OS	UT		Hmot	kříž	TR	KT	OS	UT	CE	
BÝK	PE	65	124	ME	94	114	116	108	105	109							
MATKA	PE	99	127	ME	79	111	108	104	102	104	716	143	25	20	18	6	69
OTEC	PE	78	122	ME	100	117	120	114	111	115	744	147	29	21	20	8	78

HODNOCEN: TR 10 / /10 KT / / OS / / UT Výsledek:

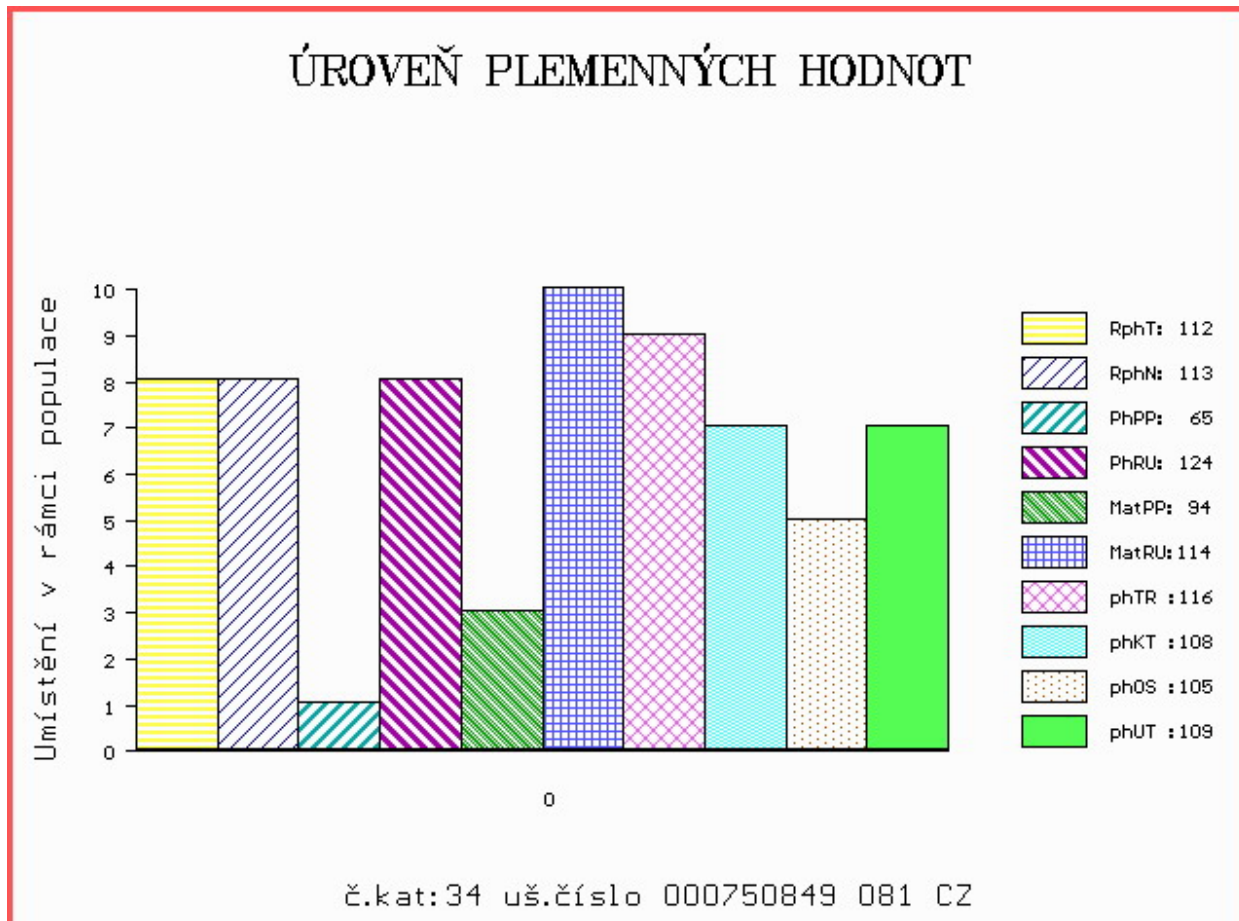

Číslo : 750794 081 CZ FYZIK Z JANOVIC Číslo katalogu 35
 Dat.nar. : 14.01.2019 Plemeno : Q100 Blonde d Aquitaine
 Chovatel : Hořák Jan, SHR, Janovice u R.
 Majitel : Hořák Jan, SHR, Janovice u R.

OOO 265 997 AXION 8185132581
 OO ZBA 212 DROP 8188132074
 MOO 8175132334 FR LINDA 8175132334

OTEC ZBA 341 KARTAGO RF 030694150460
 OMO ZBA 165 ROLAND 6480014022
 MO 48523 674 CZ FOLETTE 8290130904
 MMO 82130 542 CZ URSULINE 8283130542

OOM 268 699 ICARE 8293130119
 OM ZBA 427 ORVIL 6464044144
 MOM 6490015066 FR FLATTEUSE 6490015066

MA 210646 962 CZ /4 ot VALERIE MZLU 106000210646962
 OMM ZBA 426 PASSO 1299048485
 MM 152477 962 CZ REALITA MZLU 106000152477962
 MMM 120830 962 CZ NORMA MZLU 106000120830962

Vl.užit:nar: 65 *** kg ve 120d: 202 kg 210d: 300 kg 365d: 532 kg / kříž: 136 cm
 Přírustek v testu : 1508 g / 100 přírustek od narození: 1257 g / 98 šourek 35 cm
 Věk při ZV 463 dní aktuálně k 24.03.20 hmotnost: 612 kg výška v kříži: 140 cm

PLEMENNÉ HODNOTY										LINEARNÍ HODNOCENÍ						
	pp	ru	pp	ru	TR	KT	OS	UT		Hmot	kříž	TR	KT	OS	UT	CE
BÝK	PE	87	118	ME	105	92	97	106	109	106						
MATKA	PE	101	120	ME	100	96	100	102	102	102	950 /	154	27	22	20	7 76
OTEC	PE	96	114	ME	103	89	95	104	106	103	578 /	136	20	23	24	7 74

HODNOCEN: TR 7 / / 7 KT / / OS / / UT Výsledek:

ÚROVEŇ PLEMENNÝCH HODNOT

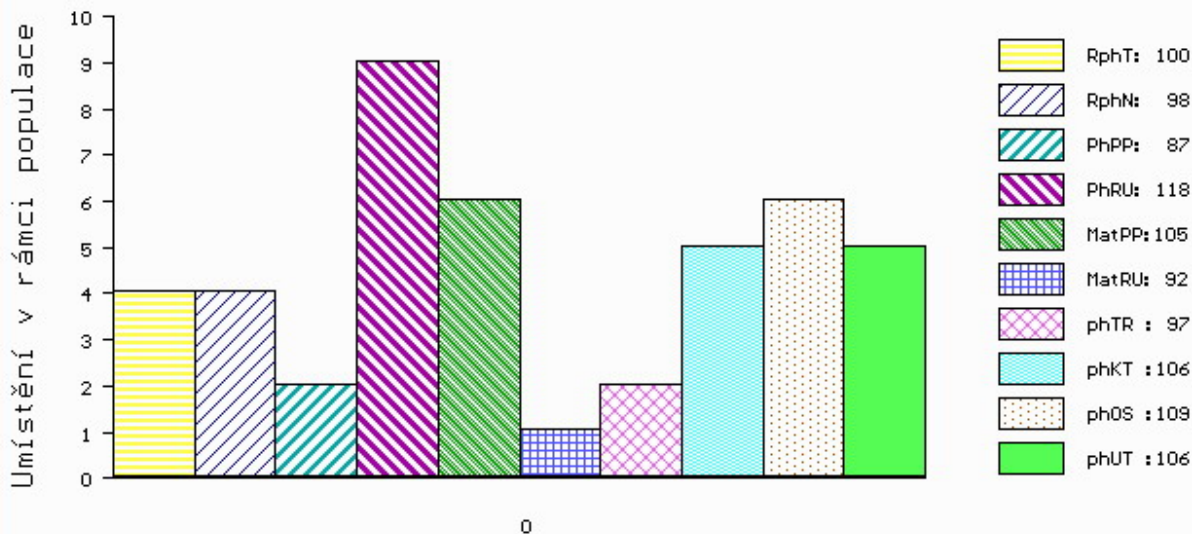

č.kat:35 uš.číslo 000750794 081 CZ

Číslo : 750802 081 CZ FLAVIO Z JANOVIC Číslo katalogu 36
 Dat.nar. : 19.01.2019 Plemeno : T100 Charolais
 Chovatel : Hořák Jan,SHR,Janovice u R.
 Majitel : Hořák Jan,SHR,Janovice u R.

OOO 262 532 HTA WHITEHOT 105 A P 130030
 OO 265 200 HOT KING PP 166053
 MOO 119674 CA MISS UNIVERSE 86X 119674

OTEC ZTI 445 KONTRAST P 16.014 35198
 OMO ZCH 578 EPSOM 4289102555
 MO 1601236303 DE DOMĀNE 16.012 36303
 MMO 1600566578 DE DEMO 16.005 66578

OOM ZTI 567 TAMILLY 7957090255
 OM ZIT 208 VION SMILOVSKÝ 128000739030061
 MOM 34240 961 CZ MAMINA SMILOVSKÁ 128000034240961

MA 296084 981 CZ /1 ot 409000296084981
 OMM ZCH 424 HARLEY ET P 164417006663
 MM 145110 921 CZ P 310000145110921
 MMM 101142 112 CZ R 015112101142

Vl.užit:nar: 49 *** kg ve 120d: 185 kg 210d: 310 kg 365d: 527 kg / kříž: 136 cm
 Přírustek v testu : 1875 g / 108 přírustek od narození: 1388 g / 106 šourek 42 cm
 Věk při ZV 458 dní aktuálně k 24.03.20 hmotnost: 646 kg výška v kříži: 141 cm

PLEMENNÉ HODNOTY										LINEARNÍ HODNOCENÍ							
	pp	ru	pp	ru	TR	KT	OS	UT		Hmot	kříž	TR	KT	OS	UT	CE	
BÝK	PE	110	110	ME	101	103	107	98	94	95							
MATKA	PE	97	105	ME	103	112	124	107	100	105	791	146	21	19	18	6	64
OTEC	PE	108	105	ME	99	97	87	86	86	85	0	0	0	0	0	0	0

HODNOCEN: TR 8 / / 9 KT / / OS / / UT Výsledek:

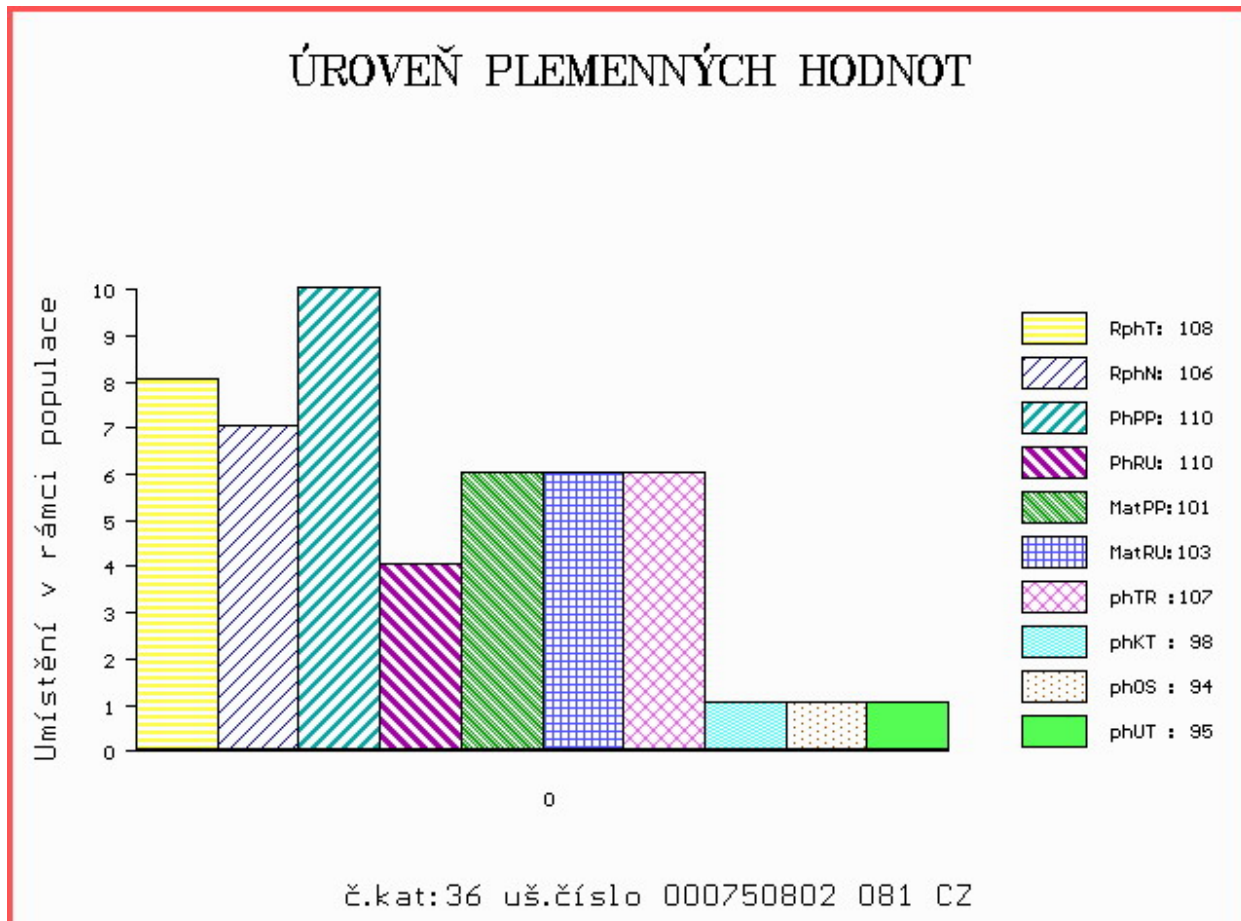

Býci vyřazení před základním výběrem

Číslo : **750781 081 CZ** **FRIX Z JANOVIC** Číslo katalogu 37
 Dat.nar. : 07.01.2019 Plemeno : T100 Charolais
 Chovatel : Hořák Jan, SHR, Janovice u R.
 Majitel : Hořák Jan, SHR, Janovice u R.

OOO 272 545 TERNOIS 6204783245
 OO ZTI 900 ARTOIS 5810006623
 MOO 5811999070 FR PIN UP 5811999070

OTEC ZIT 699 ATOMIC Z MOKRÝŠOVA 405000710086053
 OMO ZCH 646 KOLORÁDO 132586110212
 MO 123706 953 CZ 405000123706953
 MMO 124067 511 CZ 143511124067

OOM 267 412 HARESTONE URUGUY 4917968258
 OM ZTI 534 ELGIN COLUMBO MBM0030535
 MOM 523358500465 UK ELGIN VICTORIA MBF0018321

MA 240621 981 CZ /4 ot P 409000240621981
 OMM ZCH 573 PALADIN P 4240299352
 MM 100477 981 CZ P 389000100477981
 MMM 318859 SK 721206000318

Vl.užit:nar: **51 ***** kg ve 120d: **206** kg 210d: **325** kg 365d: **522** kg / kříž: **135** cm
 Přírustek v testu : **1458 g / 91** přírustek od narození: **1321 g / 90** šourek **0** cm
 Věk při ZV **470** dní aktuálně k 24.03.20 hmotnost: **635** kg výška v kříži: **139** cm

PLEMENNÉ HODNOTY										LINEARNÍ HODNOCENÍ						
	pp	ru	pp	ru	TR	KT	OS	UT		Hmot	kříž	TR	KT	OS	UT	CE
BÝK	PE	106	114	ME	107	107	110	105	102	104						
MATKA	PE	95	108	ME	112	98	103	97	95	96	848	/ 154	26	22	19	7 74
OTEC	PE	111	116	ME	103	118	109	109	108	109	765	/ 141	26	20	21	8 75

HODNOCEN: TR 7 / / 7 KT / / OS / / UT Výsledek: **před ZV-chovatel**

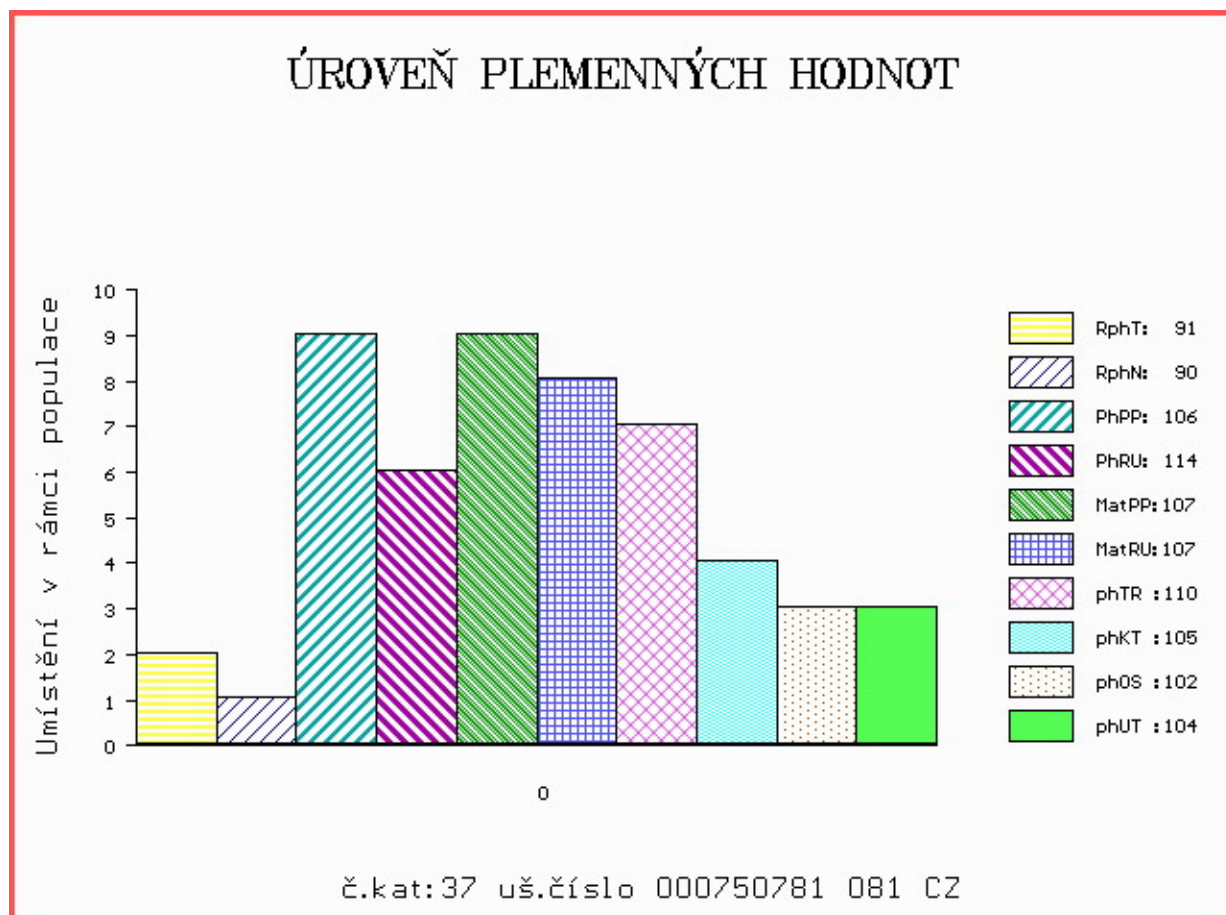

Číslo : 750790 081 CZ FAUL Z JANOVIC Číslo katalogu 38
 Dat.nar. : 13.01.2019 Plemeno : T100 Charolais
 Chovatel : Hořák Jan, SHR, Janovice u R.
 Majitel : Hořák Jan, SHR, Janovice u R.

OOO 272 545 TERNOIS 6204783245
 OO ZTI 900 ARTOIS 5810006623
 MOO 5811999070 FR PIN UP 5811999070

OTEC ZIT 699 ATOMIC Z MOKRÝŠOVA 405000710086053
 OMO ZCH 646 KOLORÁDO 132586110212
 MO 123706 953 CZ 405000123706953
 MMO 124067 511 CZ 143511124067

OOM ZTI 499 RAFAN Z MEZIBOŘÍ 017000631711061
 OM ZTI 846 TOM Z HOREK 329000615267052
 MOM 131145 953 CZ 069000131145953

MA 240626 981 CZ /4 ot 409000240626981
 OMM ZCH 816 AGSK KAPITÁN P 721206210301
 MM 192435 981 CZ P 409000192435981
 MMM 117661 932 CZ MILOS MISS PAGE 14R 045000117661932

Vl.užit:nar: 65 *** kg ve 120d: 201 kg 210d: 317 kg 365d: 581 kg / kříž: 135 cm
 Přírustek v testu : 1533 g / 99 přírustek od narození: 1365 g / 98 šourek 0 cm
 Věk při ZV 464 dní aktuálně k 24.03.20 hmotnost: 660 kg výška v kříži: 140 cm

PLEMENNÉ HODNOTY										LINEARNÍ HODNOCENÍ						
	pp	ru	pp	ru	TR	KT	OS	UT	Hmot	kříž	TR	KT	OS	UT	CE	
BÝK	PE	92	116	ME	96	109	105	105	104	105						
MATKA	PE	105	111	ME	80	103	106	102	100	102	830	149	24	21	7	
OTEC	PE	111	116	ME	103	118	109	109	108	109	765	141	26	20	8	

HODNOCEN: TR 8 / / 9 KT / / OS / / UT Výsledek: před ZV-chovatel

ÚROVEŇ PLEMENNÝCH HODNOT

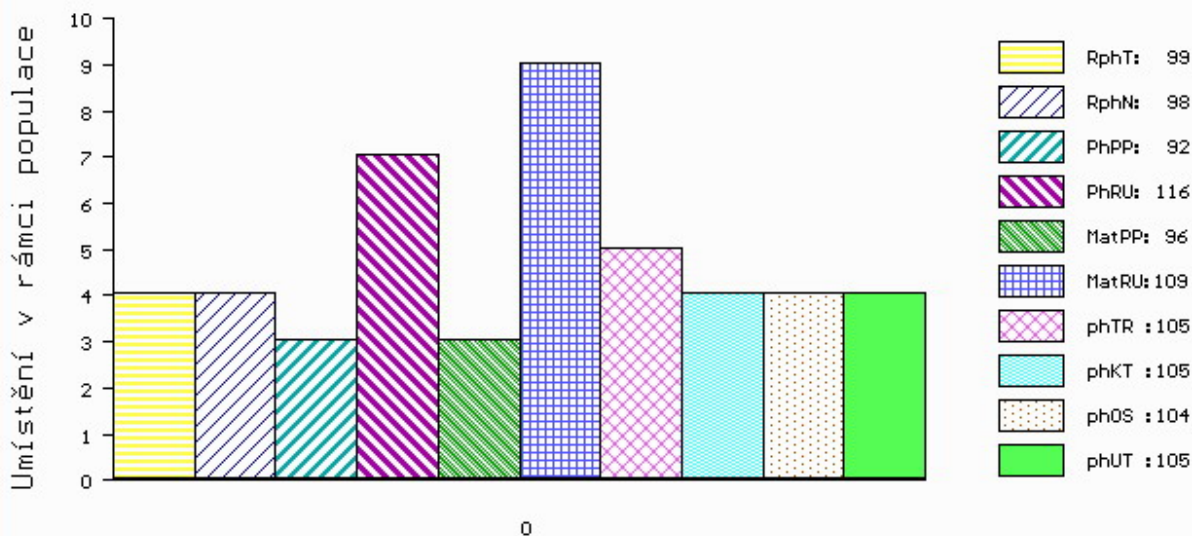

č.kat:38 uš.číslo 000750790 081 CZ

Číslo : 750850 081 CZ FETT Z JANOVIC PP Číslo katalogu 39
 Dat.nar. : 22.03.2019 Plemeno : S100 Masný simentál
 Chovatel : Hořák Jan,SHR,Janovice u R.
 Majitel : Hořák Jan,SHR,Janovice u R.

OOO ZSI 568 LYKKE DIXIE PP 41344-00399
 OO ZSI 844 URBAN PP 398000698129032
 MOO 240105 932 CZ P 398000240105932

OTEC ZMS 222 ZAMBO Z NOVÉ VODY PP 429000658090071
 OMO ZSI 367 HESTEHAVEN AXEL P 107267-00036
 MO 168023 972 CZ P 060000168023972
 MMO 11913 972 CZ P 060000011913972

OOM ZSI 485 HESTEHAVEN BALTER V 107267-00048
 OM ZSI 731 SVŮDNÍK P 409000587129081
 MOM 3547 981 CZ P 251000003547981

MA 278088 981 CZ /3 ot P 107000278088981
 OMM ZSI 454 TITANIC P 14.028 43064
 MM 203660 981 CZ P 107000203660981
 MMM 181044 931 CZ NOVA VODŇANSKÁ P 145000181044931

Vl.užit:nar: 49 *** kg ve 120d: 232 kg 210d: 376 kg 365d: 529 kg / kříž: 140 cm
 Přírustek v testu : 966 g / 79 přírustek od narození: 1313 g / 89 šourek 0 cm
 Věk při ZV 396 dní aktuálně k 24.03.20 hmotnost: 532 kg výška v kříži: 140 cm

PLEMENNÉ HODNOTY										LINEARNÍ HODNOCENÍ						
	pp	ru	pp	ru	TR	KT	OS	UT		Hmot	kříž	TR	KT	OS	UT	CE
BÝK	PE	105	120	ME	104	106	110	113	112	113						
MATKA	PE	88	120	ME	121	99	120	122	120	122	676 /	148	26	20	18	7 71
OTEC	PE	112	114	ME	88	113	104	99	97	98	612 /	140	26	19	18	6 69

HODNOCEN: TR 8 / / 6 KT / / OS / / UT Výsledek: před ZV-chovatel

ÚROVEŇ PLEMENNÝCH HODNOT

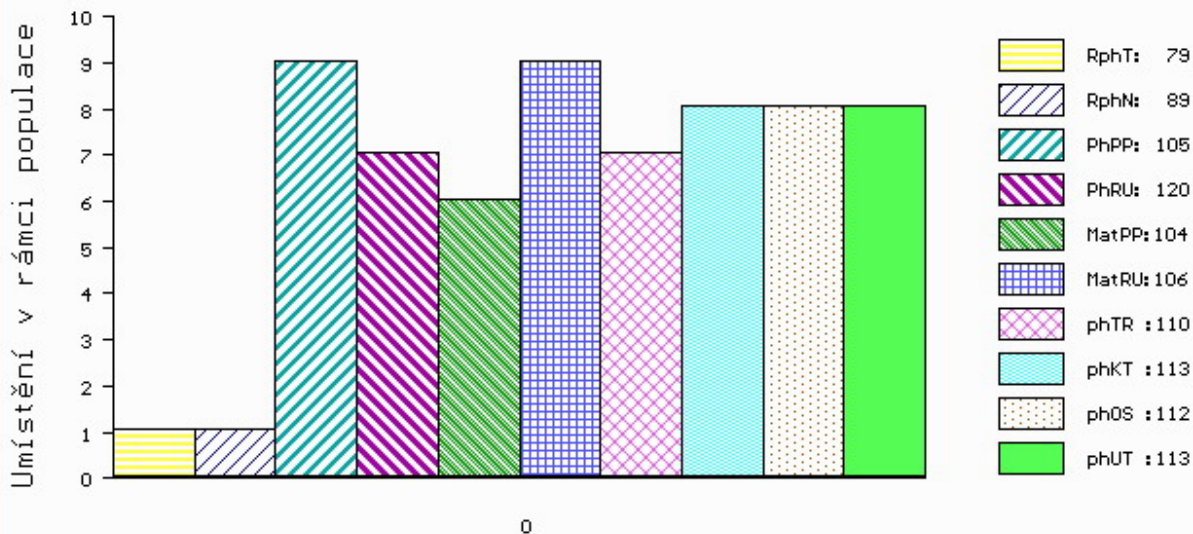

č.kat:39 uš.číslo 000750850 081 CZ

Číslo : 750770 081 CZ FITCH RED Z JANOVIC Číslo katalogu 40
 Dat.nar. : 01.01.2019 Plemeno : G100 Aberdeen Angus
 Chovatel : Hořák Jan,SHR,Janovice u R.
 Majitel : Hořák Jan,SHR,Janovice u R.

OOO 271 879 RED HR ELWAY 48G 882515
 OO ZAA 907 UZEL RED ET 398000729831031
 MOO 823036 CA RED BRYLOR CATERINA 81E 823036

OTEC ZAI 167 ZÁZRAK RED ZDB 035000831879031
 OMO ZAA 630 OLŠE RED POLFIN 339000521333072
 MO 360852 931 CZ RED 035000360852931
 MMO 230897 931 CZ RED 035000230897931

OOM 270 367 BIEBER MAKE MIMI 7249 663262
 OM ZAA 800 VVF ENDEAVOR 1T 1202271
 MOM 991725 US VVF MISS BEEF 01JP 991725

MA 240593 981 CZ /5 ot RED 107000240593981
 OMM AAP 871 PANK RED Z JANOVIC 107000536044081
 MM 208750 981 CZ RED 107000208750981
 MMM 156044 981 CZ RED 107000156044981

Vl.užit:nar: 51 *** kg ve 120d: 218 kg 210d: 347 kg 365d: 631 kg / kříž: 137 cm
 Přírustek v testu : 1091 g / 94 přírustek od narození: 1415 g / 102 šourek 0 cm
 Věk při ZV 476 dní aktuálně k 24.03.20 hmotnost: 685 kg výška v kříži: 142 cm

PLEMENNÉ HODNOTY

LINEARNÍ HODNOCENÍ

	pp	ru	ME	pp	ru	TR	KT	OS	UT	Hmot	kříž	TR	KT	OS	UT	CE	
BÝK	PE	99	130	ME	94	101	120	112	108	111							
MATKA	PE	89	117	ME	85	107	104	103	103	103	680	140	23	17	18	6	64
OTEC	PE	103	129	ME	102	105	127	114	107	112	780	143	29	21	19	6	75

HODNOCEN: TR 9 / /10 KT / / OS / / UT Výsledek: před ZV-úraz

ÚROVEŇ PLEMENNÝCH HODNOT

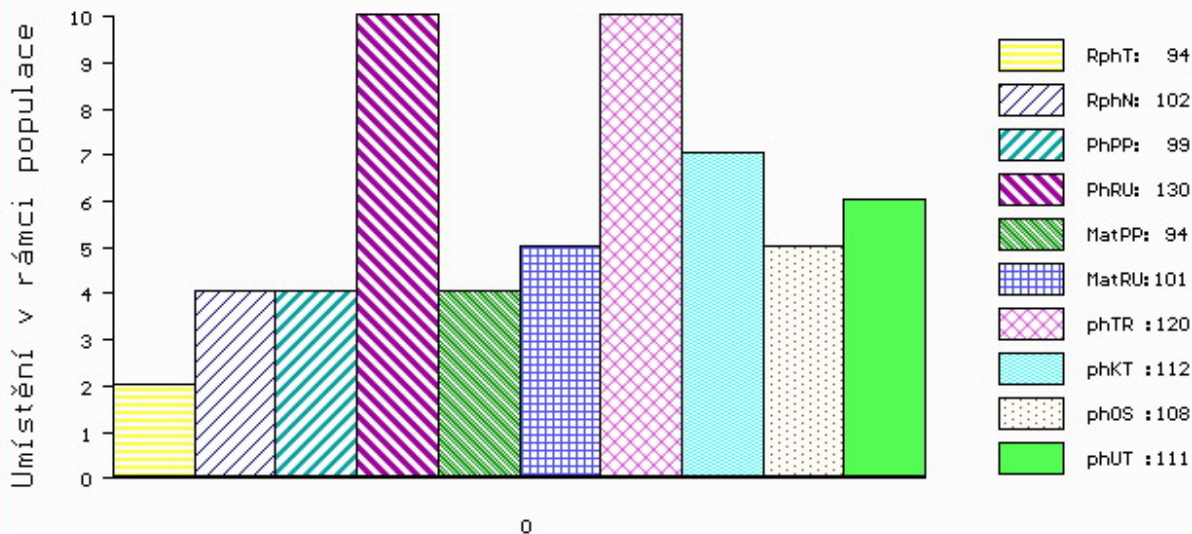

č.kat:40 uš.číslo 000750770 081 CZ

Číslo : 750843 081 CZ FIDES RED Z JANOVIC Číslo katalogu 41
 Dat.nar. : 04.03.2019 Plemeno : G100 Aberdeen Angus
 Chovatel : Hořák Jan,SHR,Janovice u R.
 Majitel : Hořák Jan,SHR,Janovice u R.

OOO 271 879 RED HR ELWAY 48G 882515
 OO ZAA 907 UZEL RED ET 398000729831031
 MOO 823036 CA RED BRYLOR CATERINA 81E 823036

OTEC ZAI 167 ZÁZRAK RED ZDB 035000831879031
 OMO ZAA 630 OLŠE RED POLFIN 339000521333072
 MO 360852 931 CZ RED 035000360852931
 MMO 230897 931 CZ RED 035000230897931

OOM ZAA 251 RED NORTHLINE SABRE 240E 839952
 OM ZAA 570 MONLINE RED SABRE 738A 83848-00738
 MOM 8384800478 DK MONLINE RED INC 478 83848-00478

MA 176382 981 CZ /7 ot RED 107000176382981
 OMM AAP 014 WILBAR NORTH STAR 355B 737750
 MM 4417 117 CZ HUSQUARNA 005117004417
 MMM 86007 748 CZ 005748086007

Vl.užit:nar: 54 *** kg ve 120d: 203 kg 210d: 303 kg 365d: 466 kg / kříž: 137 cm
 Přírustek v testu : 1108 g / 86 přírustek od narození: 1142 g / 92 šourek 0 cm
 Věk při ZV 414 dní aktuálně k 24.03.20 hmotnost: 495 kg výška v kříži: 137 cm

PLEMENNÉ HODNOTY										LINEARNÍ HODNOCENÍ						
	pp	ru	pp	ru	TR	KT	OS	UT		Hmot	kříž	TR	KT	OS	UT	CE
BÝK	PE	96	111	ME	108	104	111	98	94	99						
MATKA	PE	97	98	ME	107	101	94	95	96	96	680 /	140	24	20	17	7 68
OTEC	PE	103	129	ME	102	105	127	114	107	112	780 /	143	29	21	19	6 75

HODNOCEN: TR 8 / / 6 KT / / OS / / UT Výsledek: před ZV-chovatel

ÚROVEŇ PLEMENNÝCH HODNOT

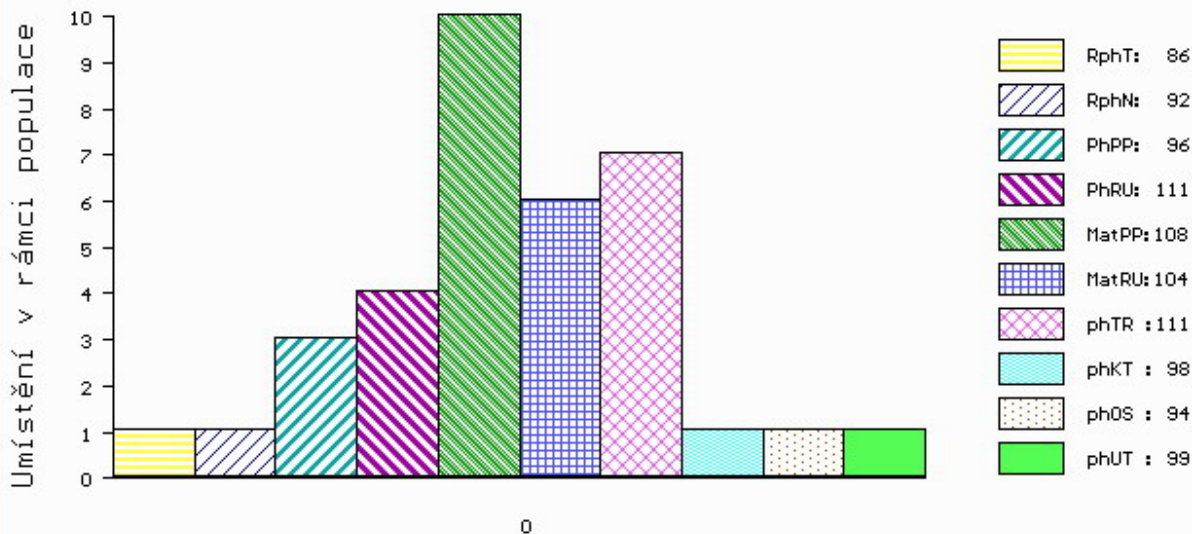

č.kat:41 uš.číslo 000750843 081 CZ

Číslo : 750791 081 CZ FLUOR Z JANOVIC PP Číslo katalogu 42
 Dat.nar. : 14.01.2019 Plemeno : S100 Masný simentál
 Chovatel : Hořák Jan, SHR, Janovice u R.
 Majitel : Hořák Jan, SHR, Janovice u R.

OOO ZSI 713 VINGEGAARD COLUMBUS PP 41524-01197
 OO 281 851 VINGEGAARD GERONINO PP 41524-01403
 MOO 4152401084 DK VINGEGAARD AIDA ET P 41524-01084

OTEC ZMS 441 VINGEGAARD KAPTAJN PP 41524-01543

OMO 281 842 OMORGA VOLVO R M070548
 MO 4152401410 DK VINGEGAARD GOLDIE ET P 41524-01410
 MMO 4152401108 DK VINGEGAARD BESS ET PP 41524-01108

OOM ZSI 018 BRIKS BOL JOKUM 45801-0647
 OM SIP 614 NEUTRON P 025000130088032
 MOM 8182 370 CZ R 025000008182370

MA 240502 981 CZ /6 ot P 107000240502981

OMM ZSI 178 JIŘÍK VODŇANSKÝ P 145287117144
 MM 99062 981 CZ P 107000099062981
 MMM 15338 932 CZ R 164000015338932

Vl.užit:nar: 51 *** kg ve 120d: 208 kg 210d: 347 kg 365d: 587 kg / kříž: 143 cm
 Přírustek v testu : 1166 g / 80 přírustek od narození: 1368 g / 84 šourek 0 cm
 Věk při ZV 463 dní aktuálně k 24.03.20 hmotnost: 646 kg výška v kříži: 147 cm

PLEMENNÉ HODNOTY

LINEARNÍ HODNOCENÍ

	pp	ru	ME	pp	ru	TR	KT	OS	UT	Hmot	kříž	TR	KT	OS	UT	CE
BÝK	PE	94	121	ME	89	95	119	111	107	111						
MATKA	PE	82	103	ME	96	103	104	100	99	101	760 /	151	28	19	16	6 69
OTEC	PE	87	129	ME	85	92	113	120	121	120	598 /	153	28	22	23	8 81

HODNOCEN: TR 10 / / 8 KT / / OS / / UT Výsledek: před ZV-chovatel

ÚROVEŇ PLEMENNÝCH HODNOT

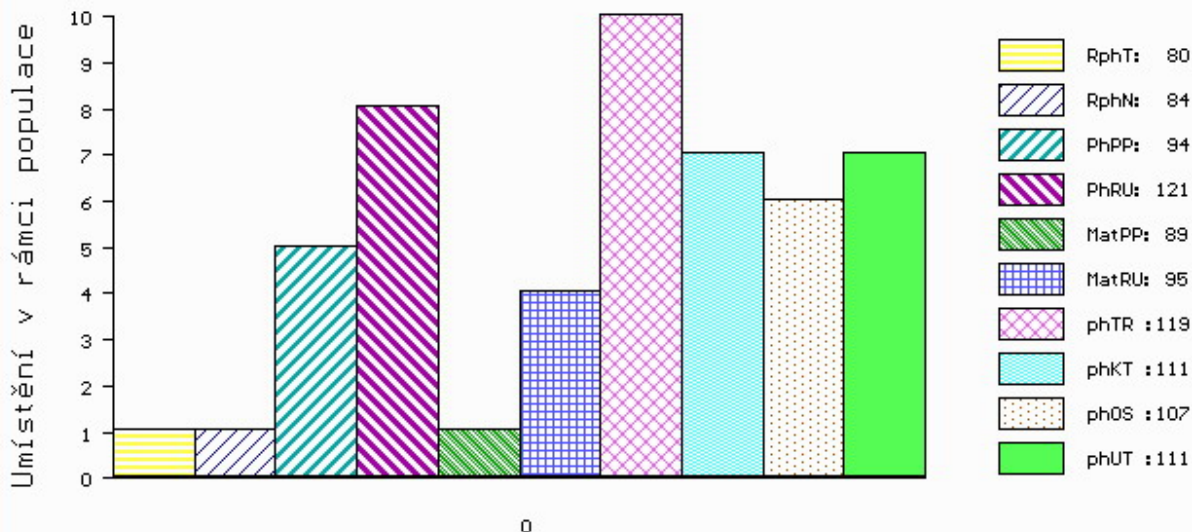

č.kat:42 uš.číslo 000750791 081 CZ