

KATALOG ZÁKLADNÍHO VÝBĚRU

dne 22.4.2020

OPB Cunkov

Začátek 9,00 hod.

Č. k.	Číslo býčka	OTEC st.reg.	DATUM NAROZENÍ	PLEM.	PŘÍRUSTEK (g)			CH O V A T E L
					test RPH	živ.RPH		
1	627772	051 CZ ZLM 062	02.01.19	Y100	1633	100	1385	101 Stebelský Michal,Rynoltice
2	606064	042 CZ ZLM 949	07.01.19	Y100	1458	91	1234	96 Loos Adolf,Hora Svaté Kateřiny
3	601444	042 CZ PLM 081	09.01.19	Y100	1433	97	1314	95 Kopsa Milan,Ludvíkovice
4	612767	051 CZ ZLM 883	09.01.19	Y100	1566	100	1369	100 Stebelský Michal,Rynoltice
5	601445	042 CZ ZLI 873	13.01.19	Y100	1783	109	1400	108 Němec Eduard, Bynovec
6	598793	042 CZ ZLM 821	14.01.19	Y100	1550	109	1391	113 Němec Eduard, Bynovec
7	1604149264	DE ZIL 664	17.01.19	Y100	1291	84	1313	86 Wähler Michael,Reichstädt
8	1604149265	DE ZIL 664	17.01.19	Y100	1483	88	1260	86 Wähler Michael,Reichstädt
9	78041	034 CZ ZLM 883	18.01.19	Y100	1675	104	1303	106 Farma Kozák, s.r.o.
10	89652	064 CZ ZLM 405	22.01.19	Y100	1583	104	1464	101 Šindler Petr, Částkovice
11	601448	042 CZ ZLM 051	22.01.19	Y100	1575	106	1392	108 Kopsa Milan,Ludvíkovice
12	138397	064 CZ ZLI 324	24.01.19	Y100	1591	97	1499	98 Šindler Petr, Částkovice
13	1604149269	DE ZIL 664	27.01.19	Y100	1291	83	1285	84 Wähler Michael,Reichstädt
14	1604149270	DE ZIL 664	27.01.19	Y100	1291	87	1290	85 Wähler Michael,Reichstädt
15	1604149271	DE ZIL 664	28.01.19	Y100	1483	89	1397	90 Wähler Michael,Reichstädt
16	122708	034 CZ ZLM 056	31.01.19	Y100	1450	98	1526	101 Podolák Jiří,ing.,Mladošovice
17	93055	034 CZ ZIL 015	18.02.19	Y100	1558	100	1460	101 Zemědělské družstvo Chyšky
18	93056	034 CZ ZIL 015	19.02.19	Y100	1583	103	1484	105 Zemědělské družstvo Chyšky
19	606070	042 CZ ZLM 820	22.02.19	Y100	1533	106	1440	111 Loos Adolf,Hora Svaté Kateřiny
20	606071	042 CZ ZLM 820	24.02.19	Y100	1550	103	1359	104 Loos Adolf,Hora Svaté Kateřiny
21	601453	042 CZ PLM 081	26.02.19	Y100	1625	103	1421	102 Kopsa Milan,Ludvíkovice
22	88088	034 CZ ZLM 304	02.03.19	Y100	1558	97	1328	93 Kačírek Pavel,Nový Kostelec
23	88089	034 CZ ZLM 304	03.03.19	Y100	1366	94	1190	94 Kačírek Pavel,Nový Kostelec
24	88091	034 CZ ZLI 921	03.03.19	Y100	1708	102	1262	97 Kačírek Pavel,Nový Kostelec
25	128304	034 CZ ZLM 883	17.03.19	Y100	1833	107	1371	106 Farma Kozák, s.r.o.
26	128305	034 CZ ZLM 883	17.03.19	Y100	1625	103	1440	105 Farma Kozák, s.r.o.
27	115220	034 CZ ZIL 147	26.03.19	Y100	1225	80	1216	68 ZD Selibov
28	840974	053 CZ ICH 426	05.01.19	T100	2050	107	1628	115 Liponova EKO DNL SE
29	840975	053 CZ ICH 445	07.01.19	T100	1750	93	1426	88 Liponova EKO DNL SE
30	78039	034 CZ ICH 445	08.01.19	T100	1808	99	1756	103 Farma Kozák, s.r.o.
31	841081	053 CZ ZIT 521	08.01.19	T100	1516	99	1363	101 Liponova AGRO BIO DNL SE
32	101086	034 CZ ICH 445	10.01.19	T100	1858	101	1630	101 Tájek Jaroslav,Zvíkov
33	841083	053 CZ ZIT 826	10.01.19	T100	2191	108	1503	112 Liponova AGRO BIO DNL SE
34	841084	053 CZ ZIT 900	12.01.19	T100	1766	104	1531	100 Liponova AGRO BIO DNL SE
35	840979	053 CZ ZIT 900	16.01.19	T100	1666	102	1444	99 Liponova EKO DNL SE
36	101088	034 CZ ZIT 910	30.01.19	T100	1816	95	1515	93 Tájek Jaroslav,Zvíkov
37	101092	034 CZ ZIT 781	04.02.19	T100	2208	111	1606	110 Tájek Jaroslav,Zvíkov
38	840984	053 CZ ICH 464	22.02.19	T100	1633	97	1447	98 Liponova EKO DNL SE
39	840986	053 CZ ICH 464	25.02.19	T100	1900	104	1481	102 Liponova EKO DNL SE
40	841039	053 CZ ZIT 886	03.03.19	T100	1650	103	1465	103 Liponova AGRO EKO DNL SE
41	841040	053 CZ ZIT 886	10.03.19	T100	1641	104	1416	104 Liponova AGRO EKO DNL SE
42	841041	053 CZ ZIT 726	12.03.19	T100	1658	101	1376	101 Liponova AGRO EKO DNL SE
43	882405	021 CZ ZBA 979	23.01.19	Q100	1641	107	1458	111 ZD Krásná Hora n.Vlt.,a.s.
44	882414	021 CZ ZBA 933	20.02.19	Q100	1491	98	1443	99 ZD Krásná Hora n.Vlt.,a.s.
45	918639	021 CZ ZBQ 041	28.02.19	Q100	1600	102	1462	106 ZD Krásná Hora n.Vlt.,a.s.
46	918645	021 CZ ZBQ 203	08.03.19	Q100	1825	106	1500	102 ZD Krásná Hora n.Vlt.,a.s.

Plemenné hodnoty uvedené v katalogu jsou spočítány k 31.3.2020

Termíny základních výběrů a dražeb v roce 2020

II. turnus - Býci narození 1.1.2019 - 31.3.2019 na OPB a OCH

Den	Datum	Začátek *	OPB , chovatel	Ks **	Plemena	Dražba
Úterý	14.4.2020	9,00	OPB Benešov	33	CH,LI,PI,UC,BA	hodinu po skončení ZV
		9,00	Minaříková Hana,Hluk	1	BA	x
		9,00	Žižala Josef ml.,Úročnice	2	MS	x
		9,00	GASFARM s.r.o., Pelhřimov	3	GS	x
		10,00	IMOPA, a.s.Olbramovice	1	PP	x
		10,00	Dolňácko a.s.Hluk	1	BA	x
		11,00	Bouda Petr ing.,Voděrádky	4	CH	x
		13,00	Zobal Vlastimil ml.,Bor u Březnice	2	CH	x
		14,00	Šuranský Jaroslav,Otín,Planá u M.L.	4	CH	x
Středa	15.4.2020	9,00	OPB Benešov	36	MS	hodinu po skončení ZV
		9,00	Kaleta Marián, Třinec	3	MS	x
		9,00	Habr František ml.,SZ,Báňovice	4	MS	x
		9,00	Družstvo vlastníků Libeň - Vteln	3	CH	x
		10,00	Jalowiczorz Roman, Český Těšín	1	MS	x
		10,30	Niemiec Czeslaw,Dolní Žukov	5	LI	x
		11,00	Farma EGERT (ING) s.r.o.,Lásenice	6	AA	x
		11,00	ZEА - PROBIO, s.r.o., Žernov	1	CH	x
		12,00	Poruba Jan, Šenov u N./J.	2	LI	x
		12,00	Pavelka Roman,Javorník	1	PI	x
		13,00	K+K Břilice	1	CH	x
		13,30	Hromas Jan,Stvolínky	3	AA	x
		14,00	Klusáček Stanislav, Suchdol nad Lužnicí	1	LI	x
		14,30	Náš Dvůr s.r.o, Držovice	3	AA	x
		15,30	Lepša Vladimír,Pěčín	11	AA	x
16,00	Hejl Vlastimil, Chrastová Lhota	1	AA	x		
Čtvrtek	16.4.2020	9,00	OPB H.Jadruž	20	MS,CH	hodinu po skončení ZV
		9,00	ZD Podlesí Ročov	5	HE,MS	x
		9,00	Bystrianská Jana,Melč	3	LI	x
		9,00	Bystrianský Jan,Melč	2	LI	x
		10,30	VFU Brno ŠZP Nový Jičín	10	LI	x
		10,30	Zemědělská společnost Blšany	8	MS	x
		12,30	Breze a.s., Výsluní	5	AA	x
		14,00	Skalický J.,Libnov	9	AA	x
		14,30	Loos Adolf,Hora Svaté Kateřiny	6	LI	x
		16,00	Chlupáčková Hana,Ing.,Ležnice	7	MS	x
Pátek	17.4.2020	9,00	OPB Kundratice	20	MS,CH,AA	hodinu po skončení ZV
		9,00	Nováková Zdeňka,Veselé	2	LI	x
		10,00	Němec Eduard, Bynovec	1	LI	x
		11,30	Karban Kamil,Lhenice	3	CH	x
		14,00	Nečtinská zemědělská a.s.	36	LI	x
			Stříbrný Petr, Nečtiny	4	LI	x
Sobota	18.4.2020	9,00	Polák Jiří,Dolní Libochovů	1	MS	x
			Poláková Zdenka,Dolní Libochovů	2	MS	x
		11,00	ZD Pozovice	4	CH	x
		16,00	Dvořák Josef,ing.,Telecí	4	AA	x
Neděle	19.4.2020	9,00	Lux Jiří,ing.,Vlkov	1	CH	x
		10,30	Šeda J.,Helvíkovice	5	LI	x
		13,00	VETLABFARM s.r.o.Jakubovice	14	AA	x

Pondělí	20.4.2020	9,00	OPB Osík	53	CH	<i>hodinu po skončení ZV</i>
		9,00	Šumavský angus spol.s r.o.Soběsuky	14	AA	x
		11,00	Měcholupská zemědělská a.s.	8	CH,MS	x
		13,00	Nejdl Martin, Zbyslav	5	AA	x
Úterý	21.4.2020	9,00	OPB Janovice	42	MS,HE,AA,CH,BA	<i>hodinu po skončení ZV</i>
		9,00	Seidl Jaroslav, Ptenín	3	AA	x
		10,30	Žaloudek Roman,Ptenín	5	SS	x
		14,00	Vrba Pavel Ing.,Úlíkov	2	UU	x
Den	Datum	Začátek *	OPB , chovatel	Ks	Plemena	Dražba
Středa	22.4.2020	9,00	OPB Cunkov	46	LI,CH,BA	<i>hodinu po skončení ZV</i>
		15,00	Daňhel Miroslav, s.r.o.	2	CH,MS	x
		16,00	ZOD "Blata" Sedlec	1	MS	x
		16,30	Černěveský Háj s.r.o.	1	LI	x
Čtvrtek	23.4.2020	9,00	OPB Cunkov	42	AA,MS,UU,SA,PI	<i>hodinu po skončení ZV</i>
Pátek	24.4.2020	9,00	OPB Osík	34	LI	<i>hodinu po skončení ZV</i>
		9,00	ZD Brloh	21	AA,MS	x
		9,00	Novák Petr, Sirá	4	CH	x
		12,30	Borovková Petra, Chlum	3	AA	x
		13,00	Denk Jaroslav, Hodousice	7	AA,LI	x
		14,00	Kubata Zdeněk,Vrábče	7	AA	x
		15,30	Šebelka Milan,SZ,Rančice	4	AA	x
	Šebelka Štěpán,Ing. Rančice	2	AA	x		
Sobota	25.4.2020	x	x	x	x	x
Neděle	26.4.2020	x	x	x	x	x
Pondělí	27.4.2020	9,00	OPB Horní Dubňany	49	MS	<i>hodinu po skončení ZV</i>
		8,00	Kraml Eduard, Stachy	3	SA	x
		9,00	Statek Kašperské Hory s.r.o.	2	MS	x
		10,00	Trantírková Eva, Chlum	1	LI	x
		11,00	Javorská Marcela, Petrovice u Sušice	1	BA	x
		11,30	Tesárková Marie, Vlastějov	1	PI	x
		12,00	Zelený Jiří, Drouhaveč	2	MS,HE	x
		13,00	Kubal Radek, Albrechtice	5	LI	x
		14,00	Kubal Petr, Podmokly	2	MS	x
		15,00	AGRO Jiním,a.s.	2	LI	x
		15,00	Agrochyt s.r.o.Mohelno	1	CH	x
		16,00	Pecka Vladimír,Libětice	1	MS	x
Úterý	28.4.2020	8,00	Valenta Petr, Budyně	2	MS	x
		9,00	OPB Horní Dubňany	45	CH,AA	<i>hodinu po skončení ZV</i>
		9,00	Krejcar David, Těšínov	1	SA	x
		9,30	Sobolík Martin, Krč	1	SA	x
		10,00	Novotný Václav, Ing., Čičenice	1	UU	x
		11,00	ZD Selibov	1	LI	x
		12,00	Placanda Jakub, Křenovice	7	MS	x
		14,00	Sedlák František, Hrůtov	1	LI	x
		15,00	Tájek Jaroslav, Zvíkov	4	CH	x
		16,00	Hatlák V.ing.,Meziboří	7	CH	x
Středa	29.4.2020	9,00	OPB Todně - Březí	21	LI,BA	<i>hodinu po skončení ZV</i>
		13,00	Fousková Jitka, Nesměň	1	LI	x
		14,00	Řehout Martin, Besednice	2	CH	x
		15,00	Šedivý Jan,Smrhov	3	MS	x
		15,00	Opekar Jan,Chodeč	1	AA	x

Čtvrtek	30.4.2020	9,00	OPB Osík	46	<i>MS,BA,AA,BB,BM,HE,PP,SA</i>	<i>hodinu po skončení ZV</i>
Pátek	1.5.2020	x	<i>svátek</i>	x	x	x
Sobota	2.5.2020	10,00	Karsít Agro,a.s.Dubenec	7	<i>CH</i>	x
		12,00	Zuzánek J.,ing,Bernartice	6	<i>CH</i>	x
Neděle	3.5.2020	x	x	x	x	x
Pondělí	4.5.2020	9,00	Vondrušková Věra, Protivec	2	<i>SA</i>	x
		9,00	Vaniček Josef,Hojovice	3	<i>AA</i>	x
		9,30	Hodina František, Ing., Záblatí	7	<i>LI,MS</i>	x
		10,00	Prima Energo s.r.o.	2	<i>MS</i>	x
		11,00	Kofroň Jan, Ing.,Radhostice	14	<i>AA</i>	x
		11,00	P.F.B.TRANSPORT, spol.s r.o.,Heřmaneč	2	<i>HE</i>	x
		13,00	TEGRO s.r.o.,Těšenov	11	<i>AA</i>	x
		15,00	Šašek Vladimír,ing.,Rantířov	11	<i>AA</i>	x
Úterý	5.5.2020	10,00	Hodboď Gustav,Libštát	2	<i>GS</i>	x
		12,00	Montážně obchodní firma s.r.o.,B.Mlýn	3	<i>GS,LI,UU</i>	x

* začátky ZV u chovatelů jsou orientační

895



Vysvětlivky ke zkratkám ve jménech v katalogu :

ET	- býček narozen po embryotrasferu
RED	- zbarvení red angus
P,V	- bezrohý / volný roh (* - testováno testem DNA)
PP	- bezrohý – homozygot (stanoveno testem DNA)
R	- rohatý (* - testováno testem DNA)
+/+ , WT/WT	- nepřenáší alelu způsobujícími dvojí osvalení (GS, AA)
MH/+	- heterozygot s jednou alelou podmiňující dvojí osvalení (GS)
MH/MH	- homozygot - obě alely podmiňující dvojí osvalení (GS – oddíl „B“ PK)
Porodní hmot (nar)	- u plemene AA,BA,HE,CH,MS,LI způsob zjišťování porodní hmotnosti v chovu * * * - váženo při narození , * * - odhadováno , * - nesledováno

U matek plemene BA

Třída	Výška kříž (cm)	Hmotnost (kg)	RPH přímý efekt	RPH mat. efekt	RPH osvalení
SE	147 a více	800 a více	105 a vic	103 a vic	103 a vic
EC	147 a více	800 a více	105 a vic	pod 103	103 a vic
EM	147 a více	800 a více	pod 105	103 a vic	pod 103
CM	pod 147	pod 800	105 a vic	103 a vic	103 a vic
C1	pod 147	pod 800	105 a vic	pod 103	103 a vic
M1	pod 147	pod 800	pod 105	103 a vic	pod 103

Popisky grafu úrovně plemenných hodnot

Jednotlivé plemenné hodnoty jsou rozděleny do pásem na základě výpočtu kvantilu normálního rozložení, které udávají, jak si konkrétní jedinec stojí v porovnání s průměrem populace plemenných býčků odchovaných v období 2014 – 2019.

pásma	Pozice býka v rámci populace	zkratka	Popis údaje v grafu
10	býk patří hodnotou RPH do 10 % nejlepších býků v daném ukazateli	<i>RphT</i>	RPH pro přírůstek v testu
9	býk patří hodnotou RPH do 20 % nejlepších býků v daném ukazateli	<i>RphN</i>	RPH pro životní přírůstek
8	býk patří hodnotou RPH do 30 % nejlepších býků v daném ukazateli	<i>RpPP</i>	RPH pro přímý efekt porody
7	býk patří hodnotou RPH do 40 % nejlepších býků v daném ukazateli	<i>RpRU</i>	RPH pro přímý efekt růst
6	býk patří hodnotou RPH do 50 % nejlepších býků v daném ukazateli	<i>MatPP</i>	RPH pro maternální efekt porody
5	býk patří hodnotou RPH do průměru býků v daném ukazateli	<i>MatRU</i>	RPH pro maternální efekt růst
4	býk patří hodnotou RPH do 60 % nejlepších býků v daném ukazateli	<i>phTR</i>	RPH pro lineární hodnocení těl. rámec
3	býk patří hodnotou RPH do 70 % nejlepších býků v daném ukazateli	<i>phKT</i>	RPH pro lineární hodnocení kap. těla
2	býk patří hodnotou RPH do 80 % nejlepších býků v daném ukazateli	<i>phOS</i>	RPH pro lineární hodnocení osvalení
1	býk patří hodnotou RPH do 90 % nejlepších býků v daném ukazateli	<i>phUT</i>	RPH pro lineární hodnocení užit. typ

Hlavní selekční kritéria pro výběr do plemenitby na OPB a odchovu u chovatele

Hlavním selekčním kritériem bude pouze lineární hodnocení při základním výběru.

Důvody vyřazení před základním výběrem

- hodnocení tělesného rámce (1,2,3 body dle parametrů daného plemene)
- hodnocení bodů za hmotnost (1,2,3 body dle parametrů daného plemene)
- nepředvedení býka k základnímu výběru na ohlávce nebo na vodící tyči
- na základě rozhodnutí majitele býka o jeho vyřazení
- zdravotní důvody (displazie varlat, apod.)

Důvody vyřazení při základním výběrem

- hodnocení délky těla (1,2,3 body dle parametrů daného plemene)
- hodnocení ukazatelů kapacity těla (1,2,3 body dle parametrů daného plemene)
- hodnocení ukazatelů osvalení (1,2,3 body dle parametrů daného plemene)
- hodnocení užitkového typu (1,2,3 body dle parametrů daného plemene)
- závažné vady exteriéru při základním výběru
- neodpovídající funkčnost končetin při základním výběru
- zdravotní důvody (displazie varlat, apod.)

Reklamační řád pro základní výběry býků

Majitel odchovávaného býčka má právo podat reklamaci proti rozhodnutí výběrové komise (ČSCHMS). Tato reklamační může mít písemnou nebo ústní formu. Předmětem reklamační může být pouze konečný výsledek výběru (vybrán, odročen, vyřazen), nikoliv nesouhlas s bodovým hodnocením daného býka. Po skončení základního výběru býků vyzve předseda výběrové komise, nebo příslušný inspektor k podání případných protestů (reklamací). Reklamační se podává písemně (emilem) nejpozději následující den po provedení výběru a to řediteli svazu, řediteli PK a členům výběrové komise (bonitérovi), která hodnocení provedla. Jménem majitele býka může jednat také zástupce odchovny plemenných býků (OPB). V případě neshody mezi verdiktem výběrové komise a majitelem býka je býk odročen a bude proveden nový základní výběr. Provedení nového základního výběru je podmíněno složením kauce 5000 Kč za každého reklamovaného býka. Kauce se skládá na účet ČSCHMS nejpozději do 10-ti kalendářních dnů ode dne provedení základního výběru. V případě, že nebudou peníze připsány na účet v daném termínu, platí původní verdikt výběrové komise a reklamační se dále neřeší. Nový základní výběr se uskuteční do 30-ti dnů od sporného výběru na místě, kde byla podána reklamační, pokud se obě strany nedohodnou jinak. Většinové složení komise nesmí být totožné se složením komise, která vynesla sporný verdikt. O složení nové komise rozhoduje Rada PK daného plemene po dohodě s ČSCHMS. O závěru nového základního výběru je sepsán nový výběrový protokol. Proti tomuto rozhodnutí se již nelze dále odvolat. V případě, že je potvrzeno původní rozhodnutí výběrové komise, propadá kauce ve prospěch ČSCHMS, v opačném případě se vrací majiteli býka do 10-ti kalendářních dní od provedení nového základního výběru. Náklady spojené s novým základním výběrem (zejména cestovné členů výběrové komise, případně oprávněné nároky spojené s odměnou za odvedenou práci) nese strana, která při svém rozhodnutí či jednání nebyla v právu. Tyto náklady jsou zúčtovány na základě vystavené faktury zaslané druhé straně nejpozději do 14 dnů od provedení opakovaného základního výběru. V každém případě se o reklamační vede písemný zápis. Rozhodnutí výběrové komise se váže ke konkrétnímu zvířeti v konkrétním čase a není možno se na něj odvolávat v případných následných sporech.

Schváleno výborem ČSCHMS dne 21.3.2006 v Hradištku pod Medníkem, změny schváleny 24.7.2019 Grémiem předsedů rad plemenných knih v Hradištku pod Medníkem. Vstupuje v platnost dnem schválení.



Sekretariát: ČSCHMS Praha Těšnov 17 11705 Praha 1 Mobil : +420 724 007 860 Telefon : +420 221 812 865 E-mail : info@cschms.cz	Ředitel PK <i>Kopecský Jan</i> Osík 201 569 67 Osík u Litomyšle Mobil : +420 724 007 862 Telefon : +420 461 612 809 E-mail : kopeckv@cschms.cz	Adresa PK <i>Honová Nina</i> Osvoboditelů 35/9 410 02 Lovosice Mobil : +420 724 073 641 E-mail : honova@cschms.cz
---	---	--

Číslo : 627772 051 CZ FLAVIO Z RYNOLTIC V* Číslo katalogu 1
 Dat.nar. : 02.01.2019 Plemeno : Y100 Limousine
 Chovatel : Stebelský Michal, Rynoltice
 Majitel : Stebelský Michal, Rynoltice

OOO ZLI 324 MAS DU CLO 2396032213
 OO 279 002 JEP DU PAVOS 171808
 MOO 122578 CA POIRIER POLL HARAS P 122578

OTEC ZLM 062 JEP POLL SEXTANT P 184361
 OMO 279 003 DYFRI GRANDPRIX 1200532
 MO 166313 CA JEP POLL PAILLETTE 166313
 MMO 139972 CA POIRIER POLL ORANGINA P 139972

OOM 267 505 FERRY 1990003045
 OM ZLI 437 MOZART Z CUNKOVA ET 253000156381031
 MOM 8793051142 FR IDENTIQUE 8793051142

MA 247905 953 CZ /6 ot PANDORA Z KALIŠTĚ 031000247905953
 OMM ZLI 269 HIGHLANDER 1692111209
 MM 33176 953 CZ PAVLÍNA Z KALIŠTĚ 031000033176953
 MMM 113046 511 CZ PLOSA Z KALIŠTĚ 031000113046511

Vl.užit:nar: 44 * kg ve 120d: 192 kg 210d: 313 kg 365d: 532 kg / kříž: 128 cm
 Přírustek v testu : 1633 g / 100 přírustek od narození: 1385 g / 101 šourek 38 cm
 Věk při ZV 476 dní aktuálně k 26.03.20 hmotnost: 666 kg výška v kříži: 137 cm

PLEMENNÉ HODNOTY										LINEARNÍ HODNOCENÍ							
	pp	ru	pp	ru	TR	KT	OS	UT		Hmot	kříž	TR	KT	OS	UT	CE	
BÝK	PE	87	114	ME	96	94	92	106	111	105							
MATKA	PE	89	104	ME	108	98	109	106	106	106	704	141	23	20	15	6	64
OTEC	PE	102	110	ME	95	95	91	102	106	101	0	0	0	0	0	0	0

HODNOCEN: TR 6 / /10 KT / / OS / / UT Výsledek:

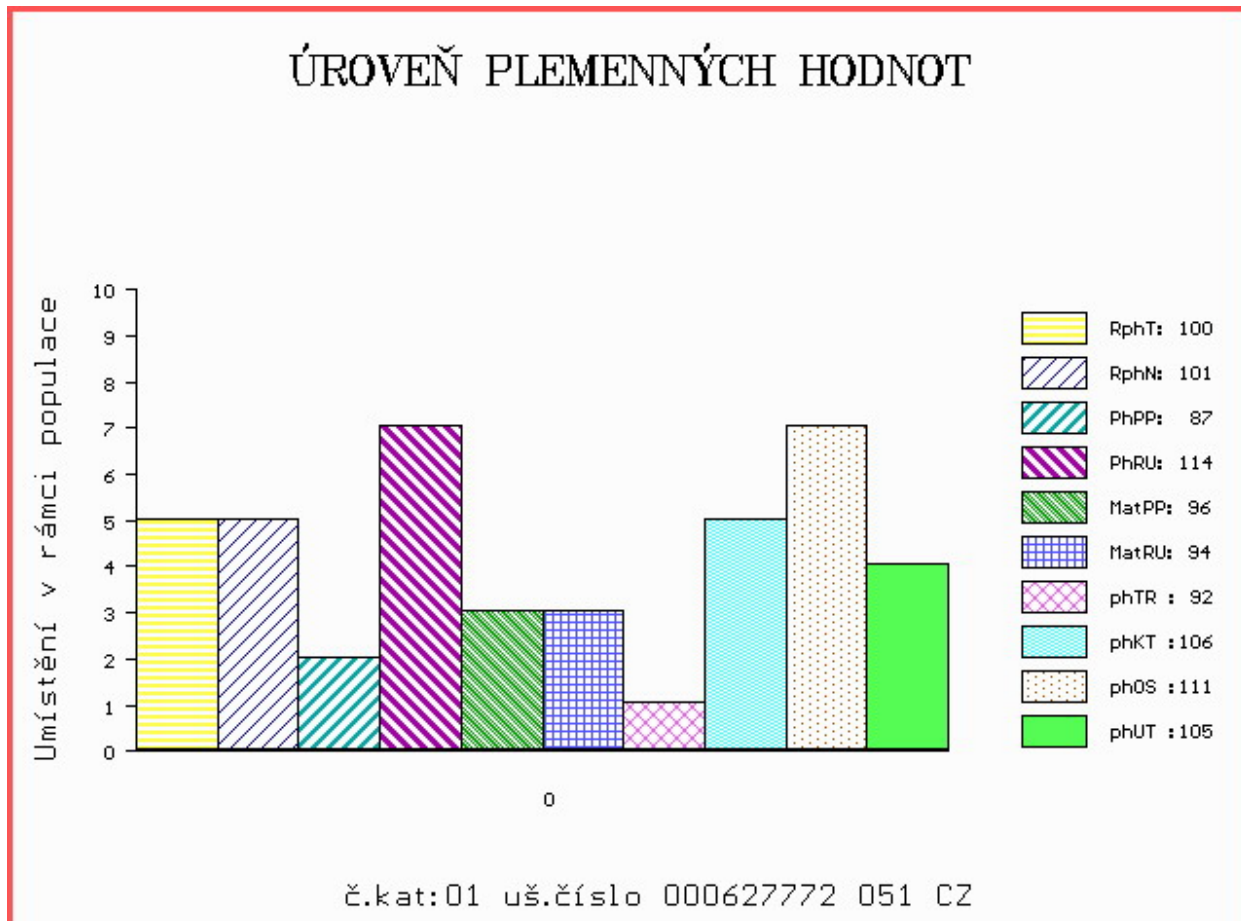

Číslo : 606064 042 CZ FREDY ZE SV. KATEŘINY P* Číslo katalogu 2
 Dat.nar. : 07.01.2019 Plemeno : Y100 Limousine
 Chovatel : Loos Adolf, Hora Svaté Kateřiny
 Majitel : Loos Adolf, Hora Svaté Kateřiny

OOO 280 591 KOBALT VOM EIDERLAND P 01.154 19888
 OO 280 590 KOSIMO VOM EIDERLAND P 01.162 80848
 MOO 2492200180 DK ANISETTE HUMLEGARDEN P 24922-00180

OTEC ZLM 949 KOMET P 14.041 79982
 OMO 287 022 URSSU RI 0800523423
 MO 8700671170 FR CLAQUETTE 8700671170
 MMO 8796013420 FR MINETTE 8796013420

OOM 270 376 PAYCHECK P 134893
 OM ZLI 535 VIGNY.B V 8604154069
 MOM 8699139769 FR PENSEE B 8699139769

MA 136814 942 CZ /6 ot YVONNE ZE SV. KATEŘINY ET P 393000136814942
 OMM ZLI 268 IONESCO 3693000206
 MM 115513 208 CZ JUSTINA Z OSTRÉHO 253000115513208
 MMM 3112 517 CZ GRANADA NEČTINSKÁ 093517003112

Vl.užit:nar: 49 *** kg ve 120d: 203 kg 210d: 300 kg 365d: 484 kg / kříž: 129 cm
 Přírustek v testu : 1458 g / 91 přírustek od narození: 1234 g / 96 šourek 38 cm
 Věk při ZV 471 dní aktuálně k 26.03.20 hmotnost: 597 kg výška v kříži: 138 cm

PLEMENNÉ HODNOTY										LINEARNÍ HODNOCENÍ								
	pp	ru	pp	ru	TR	KT	OS	UT	Hmot	kříž	TR	KT	OS	UT	CE			
BÝK	PE	94	109	ME	109	101	97	98	100	98								
MATKA	PE	105	108	ME	112	103	91	105	107	104	812	/	141	24	23	24	8	79
OTEC	PE	85	114	ME	104	99	110	98	99	100	1272	/	158	27	22	21	7	77

HODNOCEN: TR 7 / / 7 KT / / OS / / UT Výsledek:

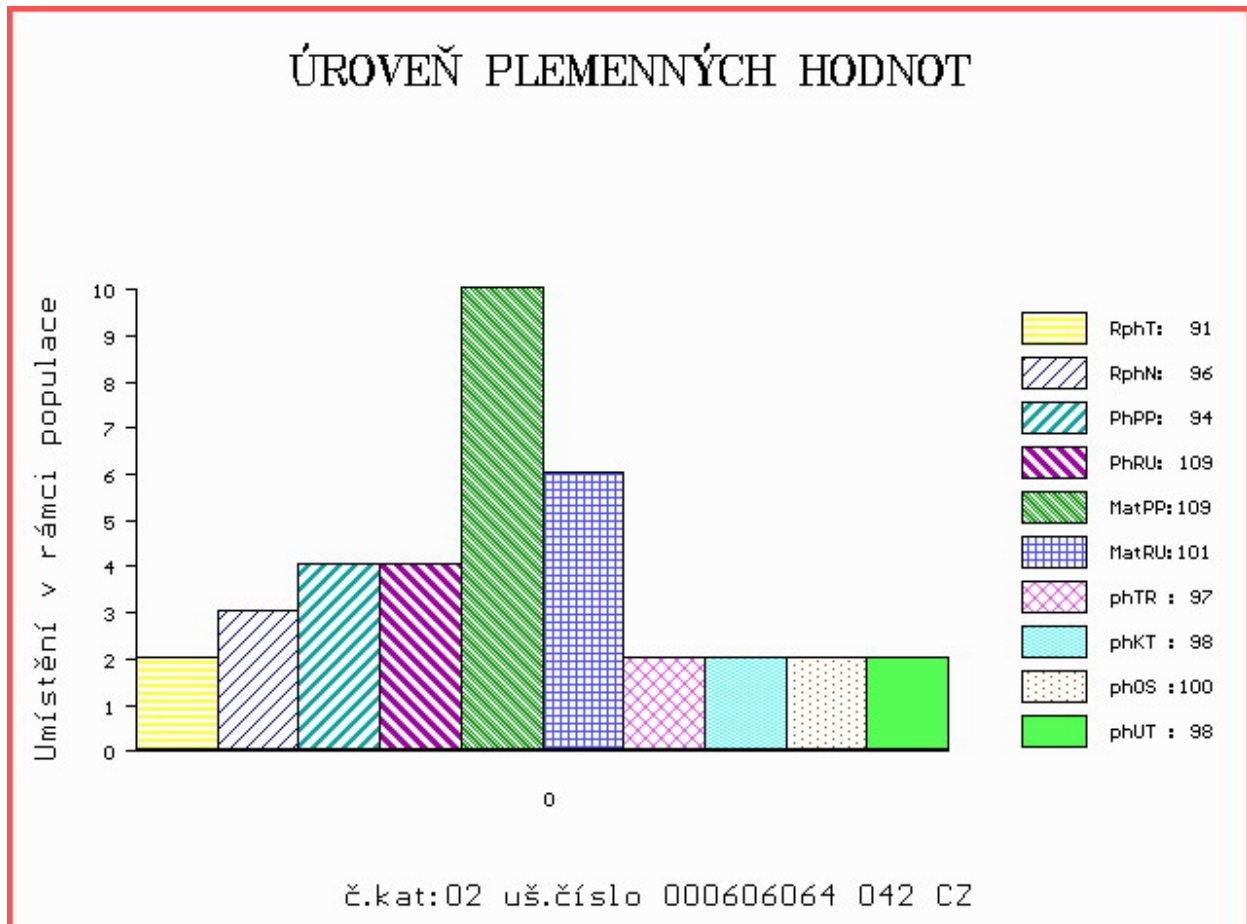

Číslo : 601444 042 CZ FERDA Z LUDVÍKOVIC P Číslo katalogu 3
 Dat.nar. : 09.01.2019 Plemeno : Y100 Limousine
 Chovatel : Kopsa Milan, Ludvíkovice
 Majitel : Kopsa Milan, Ludvíkovice

OOO 262 725 TROUBADOUR P 05.803 96106
 OO 281 926 TAREK PP 01.200 50382
 MOO 114277419 DE FENYA 01.142 77419

OTEC PLM 081 TORRO PP 09.875 49345
 OMO ZLM 031 CAYTANO PP 05.346 47544
 MO 886737694 DE CASSANDRA P 08.867 37694
 MMO 985265002 DE CORNELIA P 09.852 65002

OOM ZLI 801 GOLDIES TERENCE GS02-489
 OM ZLM 051 UOMO NOVOKOSTELCKÝ P 394000746025031
 MOM 230588 931 CZ KAČENKA NOVOKOSTELECKÁ P 394000230588931

MA 177647 942 CZ /1 ot RENÉ Z BYNOVCE P 159000177647942
 OMM ZLI 817 OLYMPUS 14.035 24624
 MM 151003 942 CZ RENATE ZE SV.KATEŘINY 393000151003942
 MMM 163682 981 CZ RENATA VFU 007000163682981

Vl.užit:nar: 55 *** kg ve 120d: 199 kg 210d: 323 kg 365d: 529 kg / kříž: 137 cm
 Přírustek v testu : 1433 g / 97 přírustek od narození: 1314 g / 95 šourek 37 cm
 Věk při ZV 469 dní aktuálně k 26.03.20 hmotnost: 636 kg výška v kříži: 141 cm

PLEMENNÉ HODNOTY										LINEARNÍ HODNOCENÍ							
	pp	ru	pp	ru	TR	KT	OS	UT	Hmot	kříž	TR	KT	OS	UT	CE		
BÝK	PE	81	111	ME	108	109	109	108	108	107							
MATKA	PE	85	107	ME	100	123	106	111	113	111	686	142	24	21	20	7	72
OTEC	PE	91	94	ME	106	103	94	94	98	96	734	144	19	20	19	7	65

HODNOCEN: TR 8 / / 9 KT / / OS / / UT Výsledek:

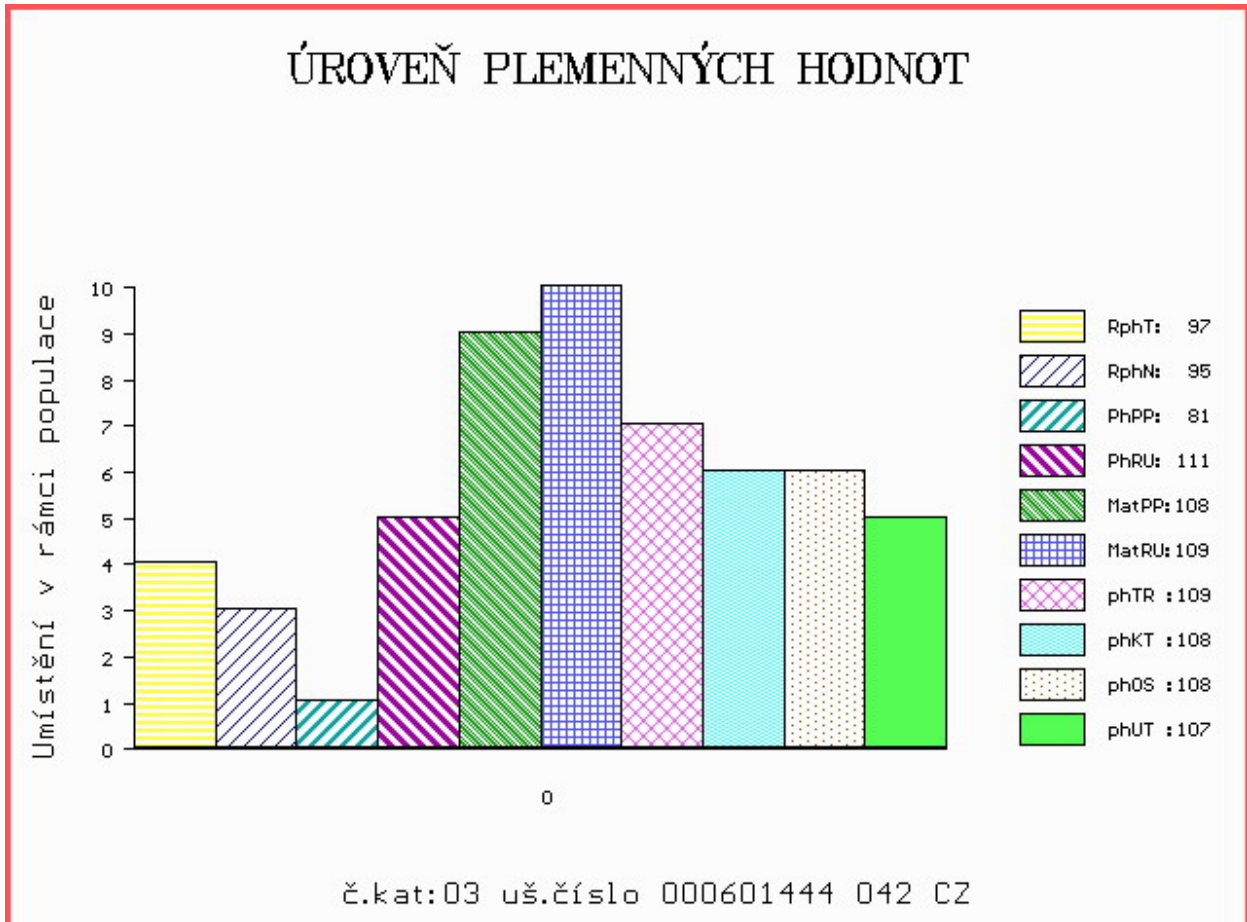

Číslo : 612767 051 CZ FRAJER Z RYNOLTIC P* Číslo katalogu 4
 Dat.nar. : 09.01.2019 Plemeno : Y100 Limousine
 Chovatel : Stebelský Michal, Rynoltice
 Majitel : Stebelský Michal, Rynoltice

OOO 285 071 JASPER P 01.170 90171
 OO ZLM 658 JOST P 05.372 05190
 MOO 535309721 DE NADINKA P 05.353 09721

OTEC ZLM 883 JUNIOR PP 8758731067
 OMO ZLI 940 CLOVIS P 2308914479
 MO 8758730842 FR GONZESSE P 8758730842
 MMO 8758730368 FR VAUDOISE 8758730368

OOM 280 612 ELITE POPSI ET TOLP-010-FOT
 OM ZLM 296 VIRGINIA ANDY ET 121657690563
 MOM 0 MARLHILL NAOMI MAHN-004

MA 207805 951 CZ /1 ot
 OMM 272 950 BICHON 2307424299
 MM 1404071 080 DE HÖSTEL 14.040 71080
 MMM 1403049892 DE HELIA 14.030 49892

Vl.užit:nar: 40 * kg ve 120d: 177 kg 210d: 283 kg 365d: 529 kg / kříž: 134 cm
 Přírustek v testu : 1566 g / 100 přírustek od narození: 1369 g / 100 šourek 37 cm
 Věk při ZV 469 dní aktuálně k 26.03.20 hmotnost: 645 kg výška v kříži: 140 cm

PLEMENNÉ HODNOTY										LINEARNÍ HODNOCENÍ						
	pp	ru	pp	ru	TR	KT	OS	UT	Hmot	kříž	TR	KT	OS	UT	CE	
BÝK PE	90	115	ME	95	96	88	97	99	97							
MATKA PE	86	121	ME	96	100	121	121	118	120	684	146	26	21	18	7	72
OTEC PE	98	110	ME	109	92	89	98	102	100	0	0	0	0	0	0	0

HODNOCEN: TR 8 / /10 KT / / OS / / UT Výsledek:

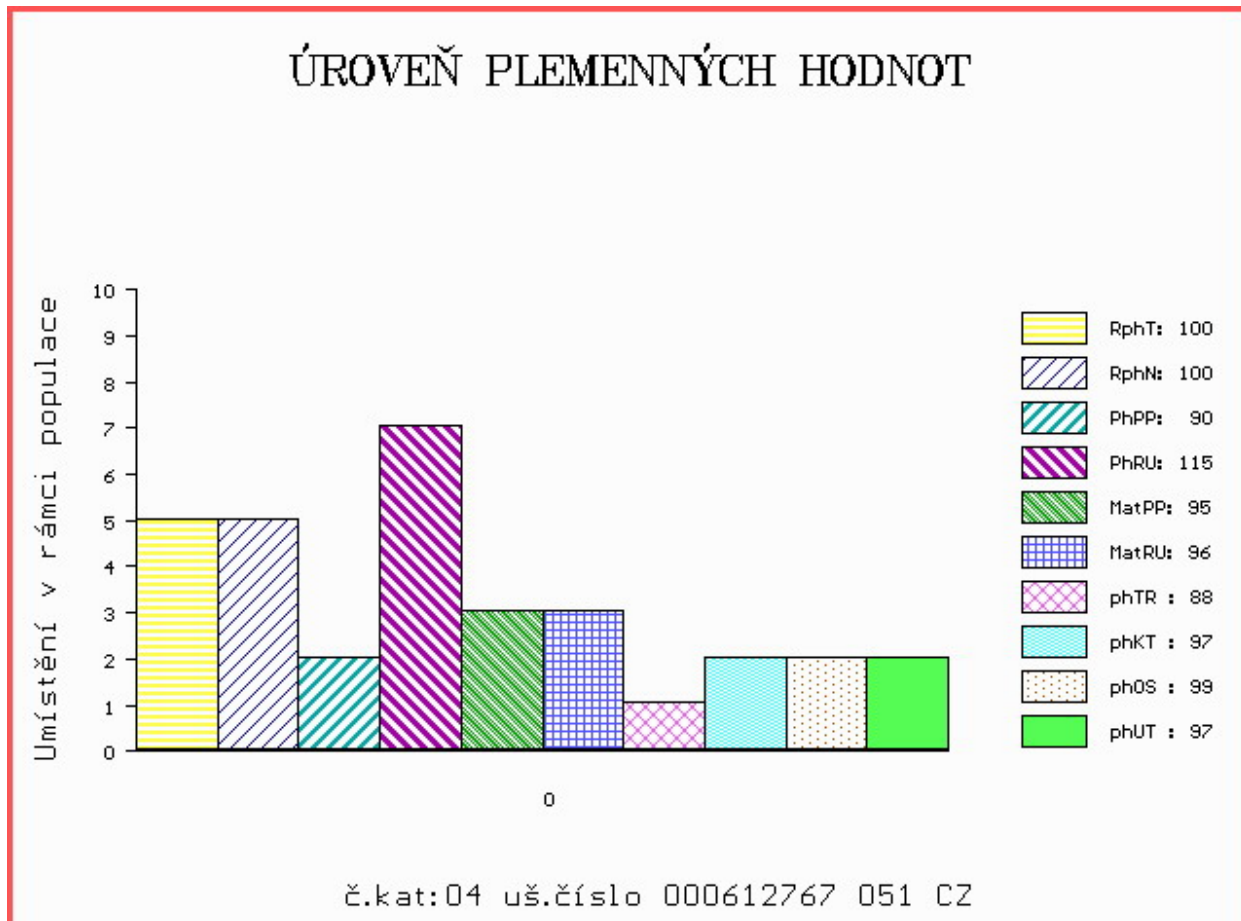

Číslo : 601445 042 CZ **FILOMÉN Z BYNOVCE** Číslo katalogu 5
 Dat.nar. : 13.01.2019 Plemeno : Y100 Limousine
 Chovatel : Němec Eduard, Bynovec
 Majitel : Němec Eduard, Bynovec

OOO 267 694 CASSIS 4088028055
 OO ZLI 490 REMIX 1717626948
 MOO 1797002235 FR NOUGATINE 1797002235

Otec ZLI 873 TEZE Z LAŽIŠTĚ 408000701970031
 OMO 270 334 TARZAN 4802022945
 MO 4807043727 FR BERTILLE 4807043727
 MMO 4803023372 FR TIGRESSE 4803023372

OOM 271 644 OKTAVUS 14.023 14269
 OM ZLI 817 OLYMPUS 14.035 24624
 MOM 1402820891 DE HOLIKA 14.028 20891

MA 164201 942 CZ /5 ot ZÁŘE Z BYNOVCE 159000164201942
 OMM ZLI 343 JASNÝ VFU 007764119002
 MM 99281 932 CZ 189000099281932
 MMM 21162 347 CZ 189000021162347

Vl.užit:nar: 47 *** kg ve 120d: 203 kg 210d: 315 kg 365d: 527 kg / kříž: 135 cm
 Přírustek v testu : 1783 g / 109 přírustek od narození: 1400 g / 108 šourek 38 cm
 Věk při ZV 465 dní aktuálně k 26.03.20 hmotnost: 660 kg výška v kříži: 143 cm

PLEMENNÉ HODNOTY										LINEARNÍ HODNOCENÍ						
	pp	ru	pp	ru	TR	KT	OS	UT		Hmot	kříž	TR	KT	OS	UT	CE
BÝK	PE	99	109	ME	95	110	111	106	105	107						
MATKA	PE	95	103	ME	101	112	117	118	117	118	732	/ 150	26	21	20	7 74
Otec	PE	104	103	ME	88	113	99	96	98	98	608	/ 136	21	21	21	7 70

HODNOCEN: TR 9 / /10 KT / / OS / / UT Výsledek:

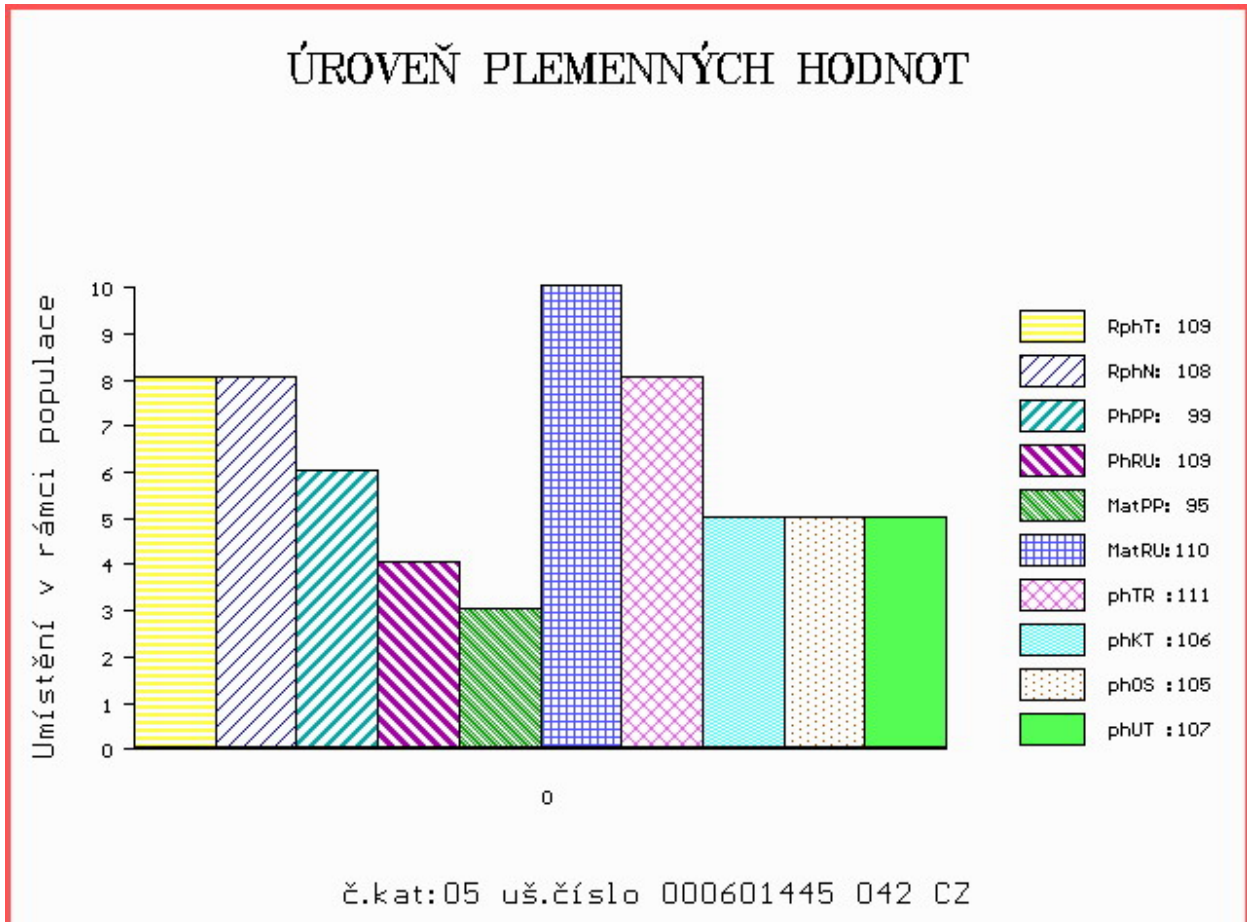

Číslo : 598793 042 CZ **FRANTIŠEK Z BYNOVCE** Číslo katalogu 6
 Dat.nar. : 14.01.2019 Plemeno : Y100 Limousine
 Chovatel : Němec Eduard, Bynovec
 Majitel : Němec Eduard, Bynovec

OOO 276 797 CABARET 1932582214
 OO ZLM 055 GIGOLO 1934882140
 MOO 1932466940 FR AICHA 1932466940

Otec ZLM 821 BRONEC ZE SV. KATEŘINY 393000571267042
 OMO ZLI 490 REMIX 1717626948
 MO 396464 931 CZ ZOE Z LAZIŠTĚ 408000396464931
 MMO 6345977599 FR BONNIE 6345977599

OOM ZLI 538 BONUS P 1526579518
 OM ZLI 811 SUPER BONUS Z CUNKOVA P 420000552899031
 MOM 32642 931 CZ LADY Z OSTRÉHO 253000032642931

MA 161819 942 CZ /4 ot VESNA Z BYNOVCE 458000161819942
 OMM ZLI 450 NOVÁČEK VFU 007000106441081
 MM 281326 932 CZ 189000281326932
 MMM 99281 932 CZ 189000099281932

Vl.užit:nar: 50 *** kg ve 120d: 186 kg 210d: 309 kg 365d: 541 kg / kříž: 139 cm
 Přírustek v testu : 1550 g / 109 přírustek od narození: 1391 g / 113 šourek 39 cm
 Věk při ZV 464 dní aktuálně k 26.03.20 hmotnost: 658 kg výška v kříži: 144 cm

PLEMENNÉ HODNOTY										LINEARNÍ HODNOCENÍ						
	pp	ru	pp	ru	TR	KT	OS	UT		Hmot	kříž	TR	KT	OS	UT	CE
BÝK	PE	87	123	ME	102	93	110	112	110	112						
MATKA	PE	101	105	ME	104	91	97	99	98	99	648	/ 142	21	17	17	6 61
Otec	PE	78	138	ME	97	96	127	126	121	124	640	/ 145	27	21	19	7 74

HODNOCEN: TR 10 / /10 KT / / OS / / UT Výsledek:

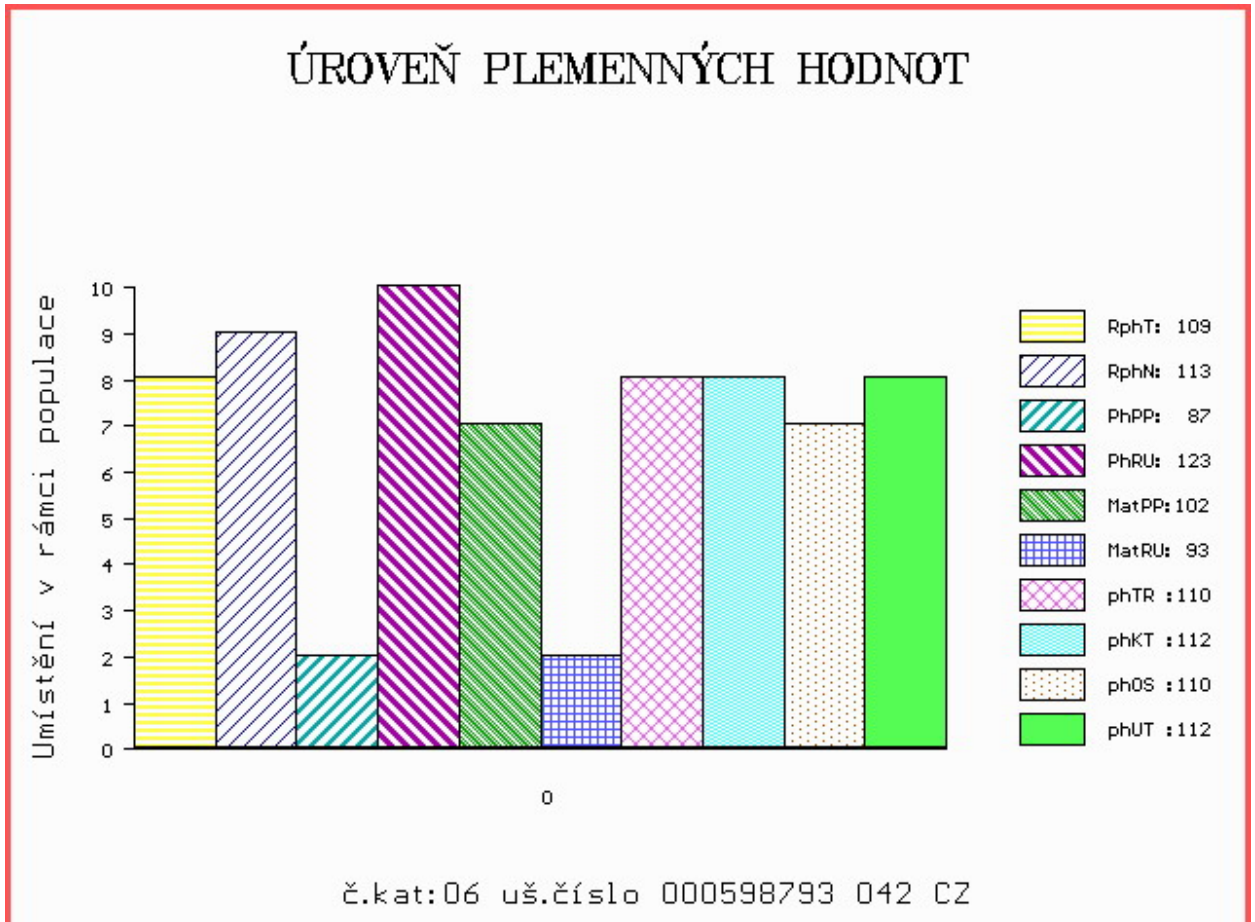

Číslo : **1604149264 DE TILMANN PP** Číslo katalogu 7
 Dat.nar. : 17.01.2019 Plemeno : Y100 Limousine
 Chovatel : Wähler Michael, Reichstädt
 Majitel : Wähler Michael, Reichstädt

OOO 262 725 TROUBADOUR P 05.803 96106
 OO 281 926 TAREK PP 01.200 50382
 MOO 114277419 DE FENYA 01.142 77419

OTEC ZIL 664 TRISTAN PP 09.880 28327
 OMO ZLM 227 LUKANUS PP 05.357 39461
 MO 986834094 DE HENNY P 09.868 34094
 MMO 937212547 DE HEIKE P 09.372 12547

OOM ZLI 940 CLOVIS P 2308914479
 OM 281 378 CLAUDIUS PP 16.030 59416
 MOM 1602137337 DE PP 16.021 37337

MA 1603523852 DE /1 ot COSIMA PP 16.035 23852
 OMM
 MM 1601851761 DE P* 16.018 51761
 MMM 0

Vl.užit:nar: **42** kg ve 120d: **0** kg 210d: **307** kg 365d: **518** kg / kříž: **133** cm
 Přírustek v testu : **1291 g / 84** přírustek od narození: **1313 g / 86** šourek **37** cm
 Věk při ZV **461** dní aktuálně k 26.03.20 hmotnost: **612** kg výška v kříži: **138** cm

PLEMENNÉ HODNOTY										LINEARNÍ HODNOCENÍ						
	pp	ru	pp	ru	TR	KT	OS	UT		Hmot	kříž	TR	KT	OS	UT	CE
BÝK	PE	103	110	ME	96	99	105	105	104	106						
MATKA	PE	99	105	ME	96	101	102	97	95	98	0 /	0	0	0	0	0
OTEC	PE	104	107	ME	96	101	108	110	109	111	1230 /	152	25	23	23	8 79

HODNOCEN: TR 7 / / 9 KT / / OS / / UT Výsledek:

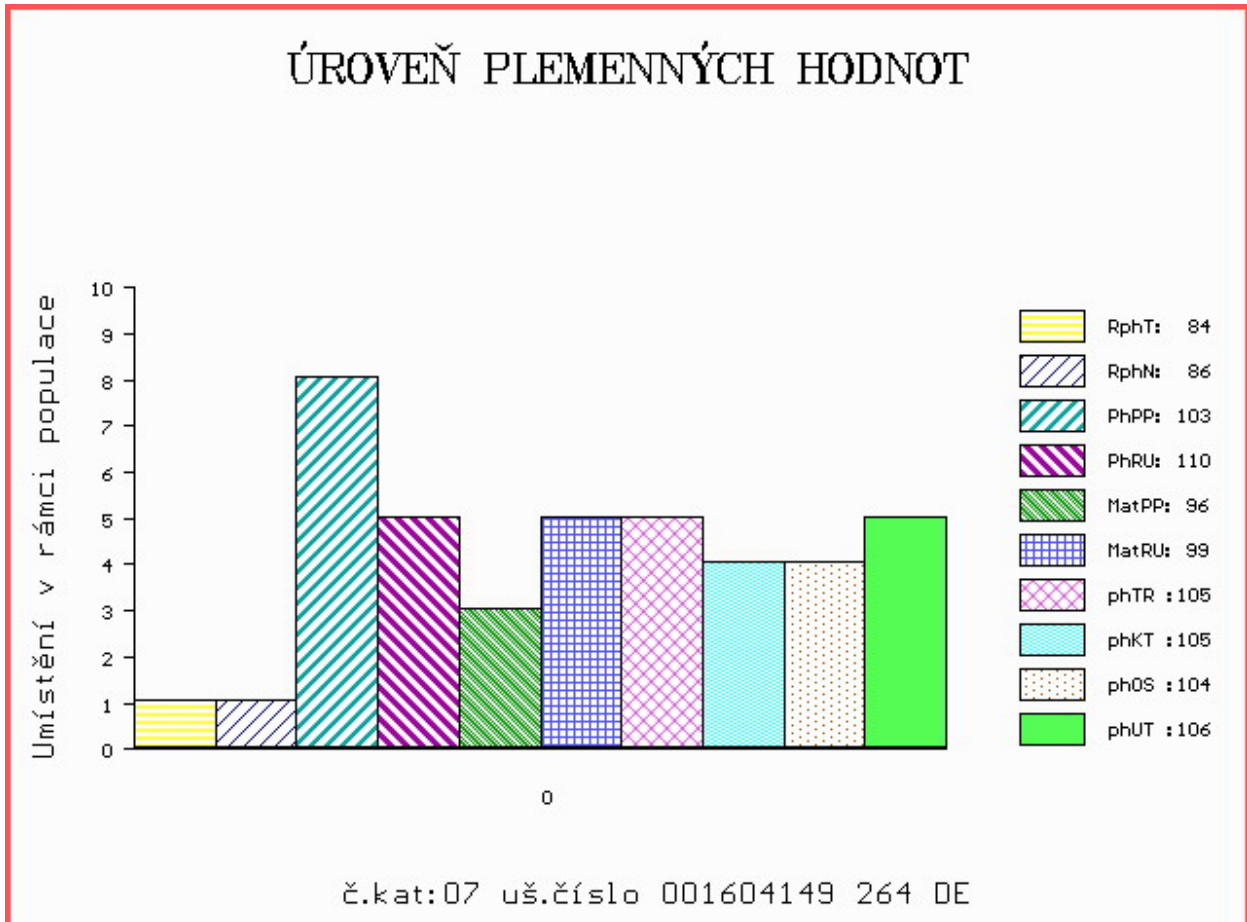

Číslo : **1604149265 DE TITUS PP** Číslo katalogu 8
 Dat.nar. : 17.01.2019 Plemeno : Y100 Limousine
 Chovatel : Wähler Michael, Reichstädt
 Majitel : Wähler Michael, Reichstädt

OOO 262 725 TROUBADOUR P 05.803 96106
 OO 281 926 TAREK PP 01.200 50382
 MOO 114277419 DE FENYA 01.142 77419

OTEC ZIL 664 TRISTAN PP 09.880 28327
 OMO ZLM 227 LUKANUS PP 05.357 39461
 MO 986834094 DE HENNY P 09.868 34094
 MMO 937212547 DE HEIKE P 09.372 12547

OOM ZLI 659 ULYS-MN 1524489896
 OM 285 686 TST ULTRA P 09.476 77913
 MOM 941987574 DE TST EMMI P 09.419 87574

MA 1603686494 DE /1 ot UTTA PP 16.036 86494
 OMM 272 154 IMPERATOR VOM EIDERLAND P 01.146 63186
 MM 1602480701 DE HAUTEUR 5 PP 16.024 80701
 MMM 1601851769 DE HAUTEUR 4 P* 16.018 51769

Vl.užit:nar: **39** kg ve 120d: **0** kg 210d: **279** kg 365d: **487** kg / kříž: **133** cm
 Přírustek v testu : **1483 g / 88** přírustek od narození: **1260 g / 86** šourek **36** cm
 Věk při ZV **461** dní aktuálně k 26.03.20 hmotnost: **586** kg výška v kříži: **136** cm

PLEMENNÉ HODNOTY										LINEARNÍ HODNOCENÍ						
	pp	ru	pp	ru	TR	KT	OS	UT		Hmot	kříž	TR	KT	OS	UT	CE
BÝK	PE	106	104	ME	93	103	98	97	97	98						
MATKA	PE	100	103	ME	94	104	97	94	93	94	0 /	0	0	0	0	0
OTEC	PE	104	107	ME	96	101	108	110	109	111	1230 /	152	25	23	23	8 79

HODNOCEN: TR 6 / / 7 KT / / OS / / UT Výsledek:

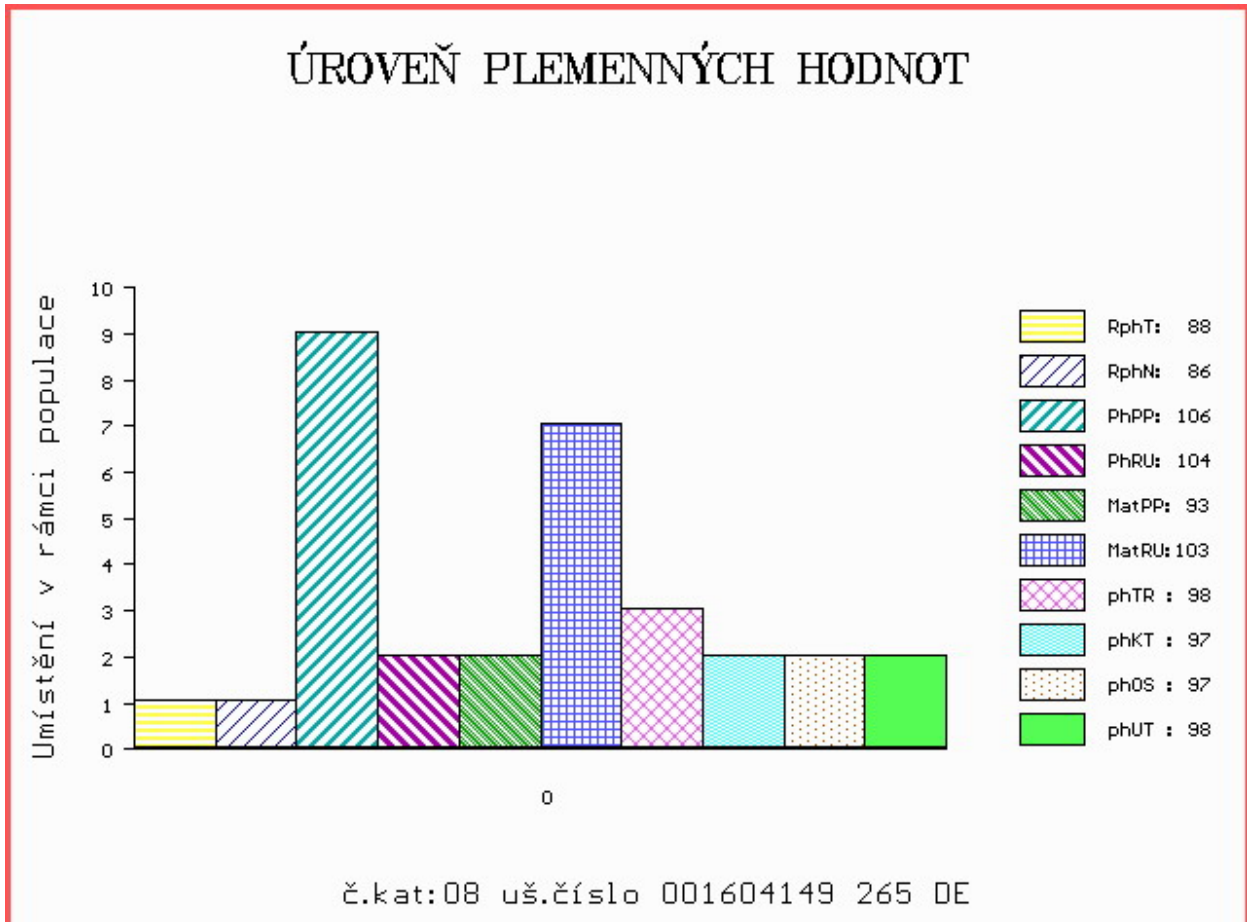

Číslo : 78041 034 CZ FANTOM Z CUNKOVA P Číslo katalogu 9
 Dat.nar. : 18.01.2019 Plemeno : Y100 Limousine
 Chovatel : Farma Kozák, s.r.o.
 Majitel : Farma Kozák, s.r.o.

OOO 285 071 JASPER P 01.170 90171
 OO ZLM 658 JOST P 05.372 05190
 MOO 535309721 DE NADINKA P 05.353 09721

OTEC ZLM 883 JUNIOR PP 8758731067
 OMO ZLI 940 CLOVIS P 2308914479
 MO 8758730842 FR GONZESSE P 8758730842
 MMO 8758730368 FR VAUDOISE 8758730368

OOM ZLI 804 WILODGE CERBERUS WEY07-010
 OM ZLM 277 VERBERUS Z CUNKOVA 420000799758031
 MOM 8700671271 FR DISCRETE 8700671271

MA 649870 931 CZ /1 ot CUPRINA Z OSTRÉHO 420000649870931
 OMM ZLI 558 TALENT MN 8703200461
 MM 386290 931 CZ TALENTKA II.Z OSTRÉHO ET 420000386290931
 MMM 4306007525 FR BOHEME 4306007525

Vl.užit:nar: 32 *** kg ve 120d: 173 kg 210d: 289 kg 365d: 478 kg / kříž: 131 cm
 Přírustek v testu : 1675 g / 104 přírustek od narození: 1303 g / 106 šourek 38 cm
 Věk při ZV 460 dní aktuálně k 26.03.20 hmotnost: 596 kg výška v kříži: 137 cm

PLEMENNÉ HODNOTY										LINEARNÍ HODNOCENÍ							
	pp	ru	pp	ru	TR	KT	OS	UT		Hmot	kříž	TR	KT	OS	UT	CE	
BÝK	PE	107	111	ME	111	95	88	101	105	102							
MATKA	PE	93	114	ME	124	96	99	104	106	105	636	138	22	20	19	7	68
OTEC	PE	98	110	ME	109	92	89	98	102	100	0	0	0	0	0	0	0

HODNOCEN: TR 6 / / 8 KT / / OS / / UT Výsledek:

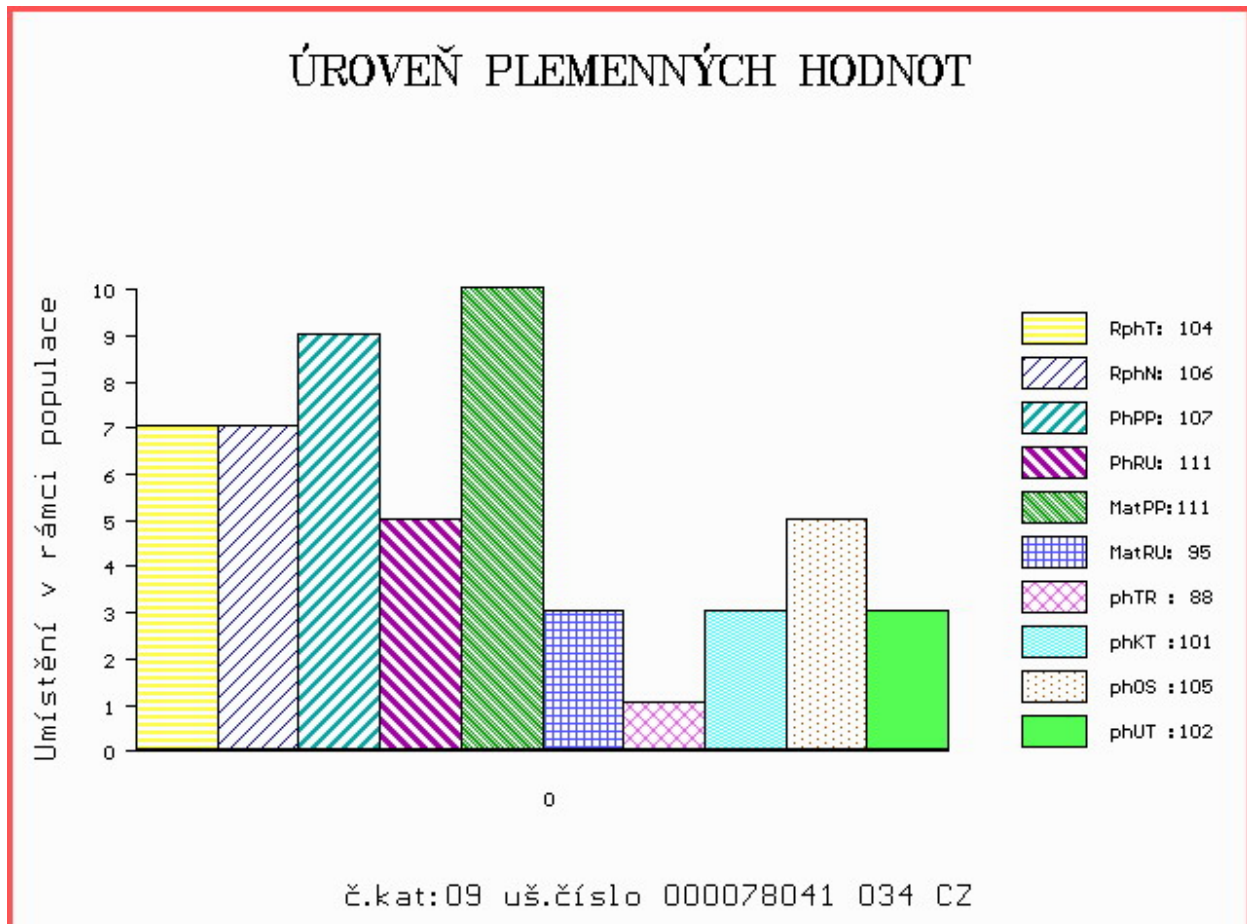

Číslo : **89652 064 CZ** **FENIX Z ČÁSTKOVIC** Číslo katalogu 10
 Dat.nar. : 22.01.2019 Plemeno : Y100 Limousine
 Chovatel : Šindler Petr, Částkovice
 Majitel : Šindler Petr, Částkovice

OOO 267 694 CASSIS 4088028055
 OO ZLI 490 REMIX 1717626948
 MOO 1797002235 FR NOUGATINE 1797002235

OTEC ZLM 405 CAMEOS 2424507604
 OMO ZLI 324 MAS DU CLO 2396032213
 MO 2324444531 FR VELSEUSE 2324444531
 MMO 2424450505 FR RISETTE 2424450505

OOM ZLI 400 NEUF 2297004114
 OM ZIL 371 CASIMIR 1932638129
 MOM 1931127559 FR SUCRETTE 1931127559

MA 1935117781 FR /4 ot GALANTE 1935117781
 OMM 279 532 VACARME 8744540546
 MM 1932616728 FR BABYLONE 1932616728
 MMM 1931476440 FR ULTIMA 1931476440

Vl.užit:nar: **54 ***** kg ve 120d: **197** kg 210d: **298** kg 365d: **568** kg / kříž: **137** cm
 Přírustek v testu : **1583 g / 104** přírustek od narození: **1464 g / 101** šourek **38** cm
 Věk při ZV **456** dní aktuálně k 26.03.20 hmotnost: **682** kg výška v kříži: **142** cm

PLEMENNÉ HODNOTY										LINEARNÍ HODNOCENÍ							
	pp	ru	pp	ru	TR	KT	OS	UT		Hmot	kříž	TR	KT	OS	UT	CE	
BÝK	PE	78	115	ME	102	103	100	105	109	106							
MATKA	PE	98	102	ME	101	110	109	106	105	106	884	/ 150	27	23	22	8	80
OTEC	PE	82	124	ME	88	100	109	121	125	122	0	/	0	0	0	0	0

HODNOCEN: TR 9 / /10 KT / / OS / / UT Výsledek:

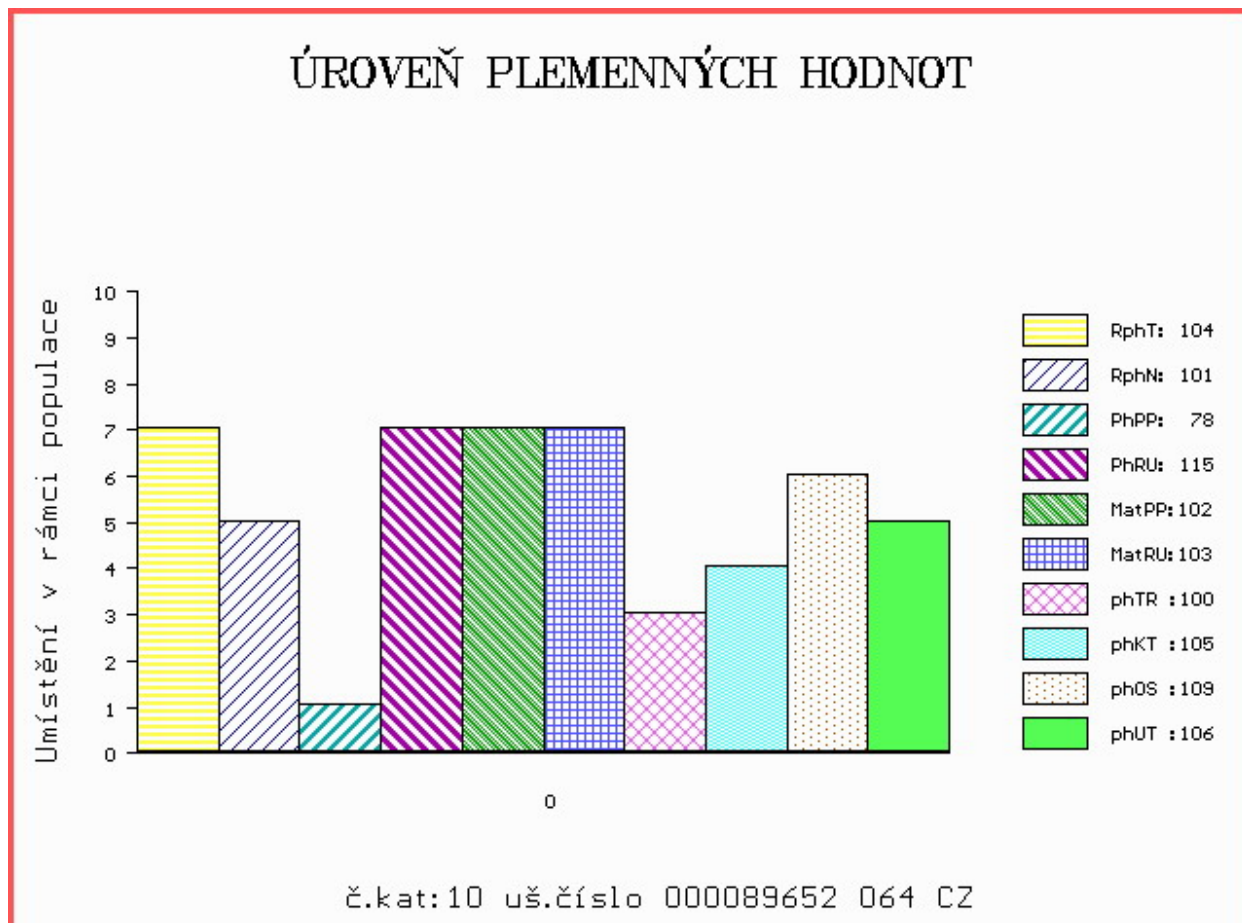

Číslo : 601448 042 CZ **FILDA Z LUDVÍKOVIC V** Číslo katalogu 11
 Dat.nar. : 22.01.2019 Plemeno : Y100 Limousine
 Chovatel : Kopsa Milan, Ludvíkovice
 Majitel : Kopsa Milan, Ludvíkovice

OOO 271 267 IDEAL 2393045394
 OO ZLI 801 GOLDIES TERENCE GS02-489
 MOO 1989010238 FR EMUE 1989010238

OTEC **ZLM** **051** **UOMO NOVOKOSTELCKÝ P** **394000746025031**
 OMO ZLI 320 ZIRCI ZAKÓ RIDGES P 30024.2677.3
 MO 230588 931 CZ KAČENKA NOVOKOSTELECKÁ P 394000230588931
 MMO 30796 932 CZ 093000030796932

OOM 280 062 BARMAN P 2307276935
 OM ZLM 236 BELOT P 09.430 84640
 MOM 939218091 DE 09.392 18091

MA **177580 942 CZ /2** **ot REBEKA ZE SV. KATEŘINY P** **393000177580942**
 OMM ZLI 650 TIGRIS PP 14.026 24243
 MM 136813 942 CZ RENNIE ZE SV. KATEŘINY P 393000136813942
 MMM 163667 981 CZ PATRICIE VFU 007000163667981

Vl.užit:nar: 49 *** kg ve 120d: 198 kg 210d: 357 kg 365d: 540 kg / kříž: 134 cm
 Přírustek v testu : 1575 g / 106 přírustek od narození: 1392 g / 108 šourek 38 cm
 Věk při ZV 456 dní aktuálně k 26.03.20 hmotnost: 646 kg výška v kříži: 139 cm

PLEMENNÉ HODNOTY										LINEARNÍ HODNOCENÍ							
	pp	ru	pp	ru	TR	KT	OS	UT		Hmot	kříž	TR	KT	OS	UT	CE	
BÝK	PE	95	118	ME	102	104	112	116	115	115							
MATKA	PE	99	110	ME	92	105	96	106	109	107	656	140	22	19	19	7	67
OTEC	PE	96	105	ME	108	110	95	99	101	98	588	136	25	21	21	7	74

HODNOCEN: TR 8 / /10 KT / / OS / / UT Výsledek:

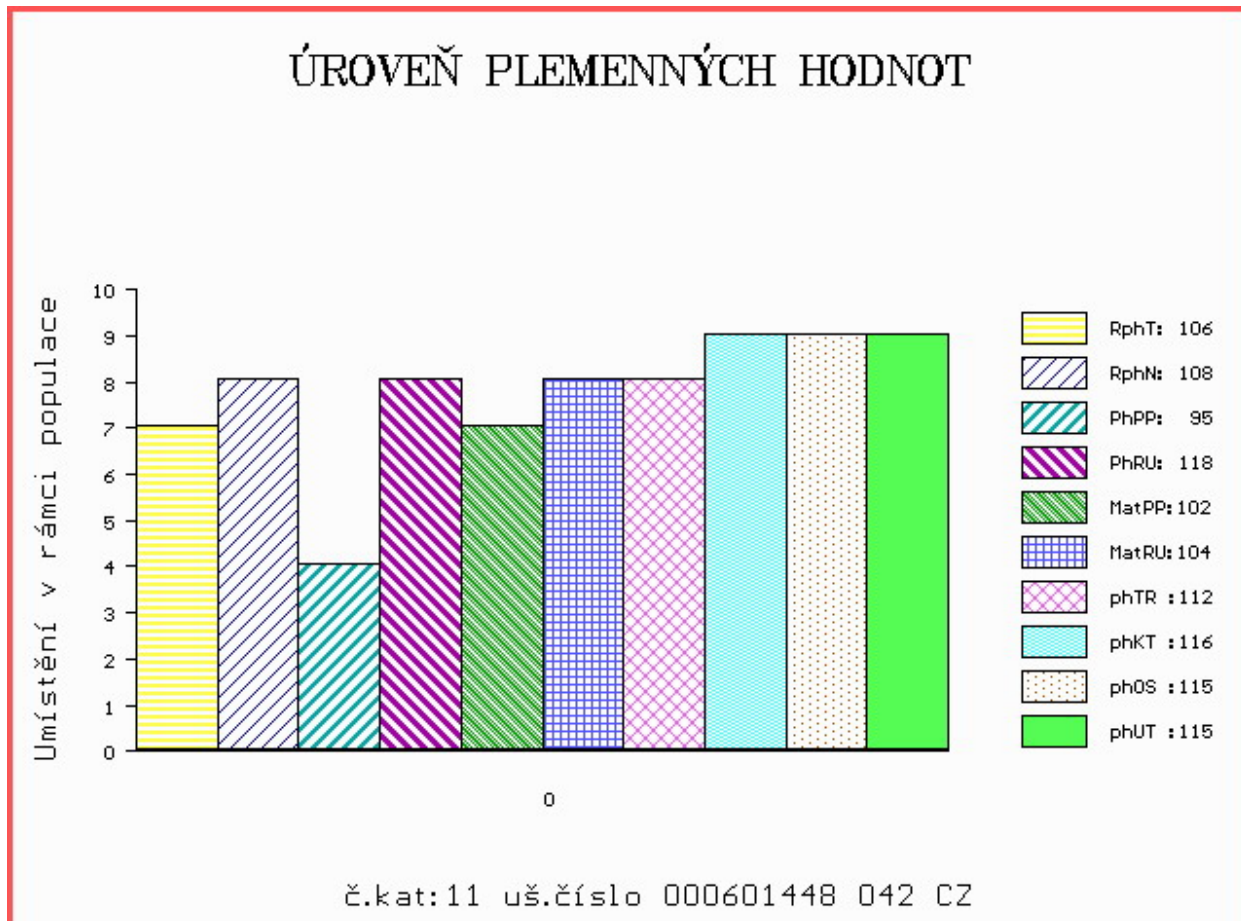

Číslo : 138397 064 CZ FERDA Z ČÁSTKOVIC Číslo katalogu 12
 Dat.nar. : 24.01.2019 Plemeno : Y100 Limousine
 Chovatel : Šindler Petr, Částkovice
 Majitel : Šindler Petr, Částkovice

OOO 000 ULTIMATUM 3683001812
 OO 265 346 BAMBINO 1986005742
 MOO 1981006591 FR SOURIANTE 1981006591

OTEC ZLI 324 MAS DU CLO 2396032213
 OMO 000 TILLEUL 2382000920
 MO 2387051003 FR COSETTE 2387051003
 MMO 2375050845 FR LANCETTE 2375050845

OOM ZLI 666 TASTEVIN 3330021849
 OM ZLM 282 VLADYKA AGF 448000829798031
 MOM 1933392684 FR EMPLETTE 1933392684

MA 554496 961 CZ /2 ot SANDŘIČKA Z ČÁSTKOVIC 450000554496961
 OMM ZLI 431 MON VFU 007000034018081
 MM 461687 961 CZ 450000461687961
 MMM 403398 961 CZ SÁRA Z PROSÍČEK ET 421000403398961

Vl.užit:nar: 52 *** kg ve 120d: 192 kg 210d: 303 kg 365d: 571 kg / kříž: 134 cm
 Přírustek v testu : 1591 g / 97 přírustek od narození: 1499 g / 98 šourek 38 cm
 Věk při ZV 454 dní aktuálně k 26.03.20 hmotnost: 692 kg výška v kříži: 140 cm

PLEMENNÉ HODNOTY										LINEARNÍ HODNOCENÍ							
	pp	ru	pp	ru	TR	KT	OS	UT		Hmot	kříž	TR	KT	OS	UT	CE	
BÝK	PE	86	125	ME	101	88	99	110	113	109							
MATKA	PE	102	108	ME	99	90	96	97	97	96	612	142	20	18	17	7	62
OTEC	PE	86	116	ME	96	98	104	119	125	120	0	0	0	0	0	0	0

HODNOCEN: TR 8 / /10 KT / / OS / / UT Výsledek:

ÚROVEŇ PLEMENNÝCH HODNOT

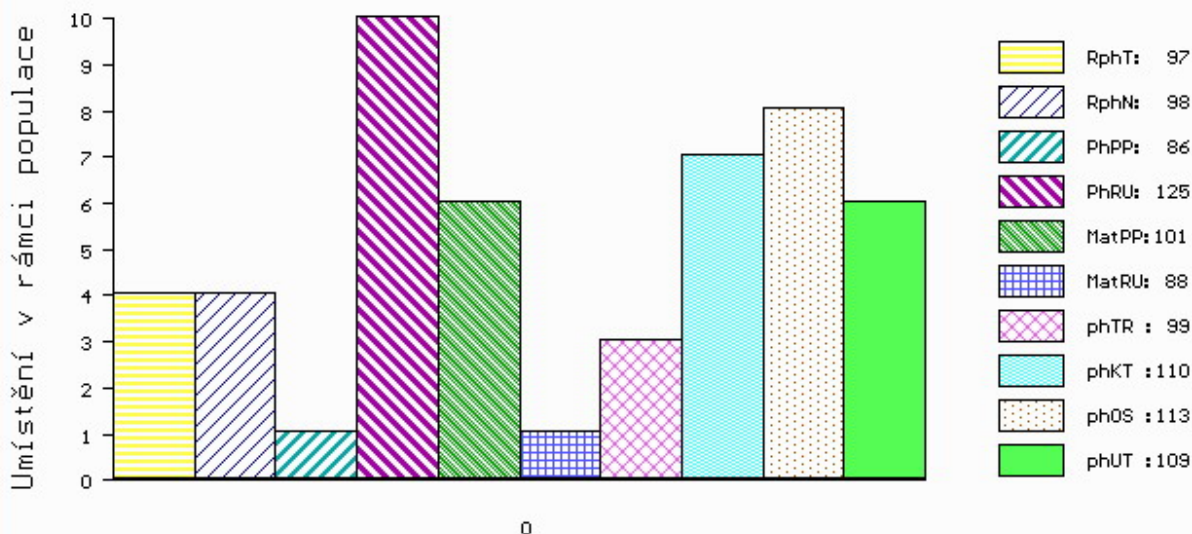

č.kat:12 uš.číslo 000138397 064 CZ

Číslo : 1604149269 DE THEODOR P* Číslo katalogu 13
 Dat.nar. : 27.01.2019 Plemeno : Y100 Limousine
 Chovatel : Wähler Michael, Reichstädt
 Majitel : Wähler Michael, Reichstädt

OOO 262 725 TROUBADOUR P 05.803 96106
 OO 281 926 TAREK PP 01.200 50382
 MOO 114277419 DE FENYA 01.142 77419

OTEC ZIL 664 TRISTAN PP 09.880 28327
 OMO ZLM 227 LUKANUS PP 05.357 39461
 MO 986834094 DE HENNY P 09.868 34094
 MMO 937212547 DE HEIKE P 09.372 12547

OOM ZLI 940 CLOVIS P 2308914479
 OM 281 378 CLAUDIUS PP 16.030 59416
 MOM 1602137337 DE PP 16.021 37337

MA 1603523859 DE /1 ot CALLY P* 16.035 23859
 OMM 271 315 SISKO P 07.679 17920
 MM 1602016228 DE P* 16.020 16228
 MMM 1601693373 DE P 16.016 93973

Vl.užit:nar: 46 kg ve 120d: 0 kg 210d: 302 kg 365d: 520 kg / kříž: 136 cm
 Přírustek v testu : 1291 g / 83 přírustek od narození: 1285 g / 84 šourek 37 cm
 Věk při ZV 451 dní aktuálně k 26.03.20 hmotnost: 591 kg výška v kříži: 141 cm

PLEMENNÉ HODNOTY										LINEARNÍ HODNOCENÍ							
	pp	ru	pp	ru	TR	KT	OS	UT		Hmot	kříž	TR	KT	OS	UT	CE	
BÝK	PE	99	108	ME	94	107	109	101	98	102							
MATKA	PE	100	108	ME	88	113	105	96	92	96	0	0	0	0	0	0	
OTEC	PE	104	107	ME	96	101	108	110	109	111	1230	152	25	23	23	8	79

HODNOCEN: TR 9 / / 8 KT / / OS / / UT Výsledek:

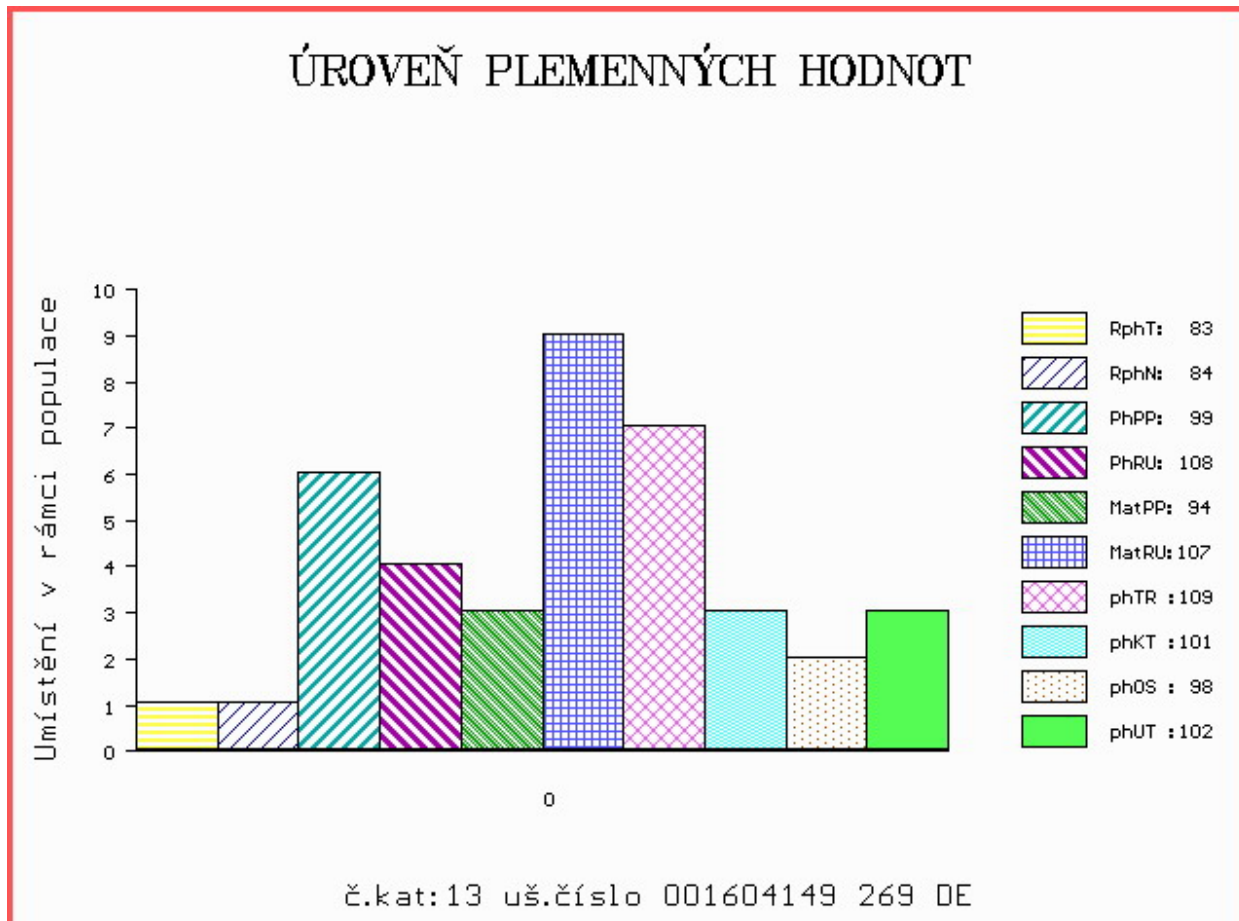

Číslo : **1604149270 DE TAREK PP** Číslo katalogu 14
 Dat.nar. : 27.01.2019 Plemeno : Y100 Limousine
 Chovatel : Wähler Michael, Reichstädt
 Majitel : Wähler Michael, Reichstädt

OOO 262 725 TROUBADOUR P 05.803 96106
 OO 281 926 TAREK PP 01.200 50382
 MOO 114277419 DE FENYA 01.142 77419

OTEC ZIL 664 TRISTAN PP 09.880 28327
 OMO ZLM 227 LUKANUS PP 05.357 39461
 MO 986834094 DE HENNY P 09.868 34094
 MMO 937212547 DE HEIKE P 09.372 12547

OOM 279 745 LASSE VOM EIDERLAND P 01.146 63171
 OM 280 101 LECTOR VOM EIDERLAND PP 01.162 80866
 MOM 112864680 DE NADINA VOM EIDERLAND P 01.128 64680

MA 1602889587 DE /1 ot P* 16.028 89587
 OMM 272 157 CALVIN V 22.808 48573
 MM 1600859758 DE P* 16.008 59758
 MMM 2392011233 FR HARPE 2392011233

Vl.užit:nar: **44** kg ve 120d: **0** kg 210d: **300** kg 365d: **508** kg / kříž: **135** cm
 Přírustek v testu : **1291 g / 87** přírustek od narození: **1290 g / 85** šourek **37** cm
 Věk při ZV **451** dní aktuálně k 26.03.20 hmotnost: **591** kg výška v kříži: **142** cm

PLEMENNÉ HODNOTY										LINEARNÍ HODNOCENÍ						
	pp	ru	pp	ru	TR	KT	OS	UT		Hmot	kříž	TR	KT	OS	UT	CE
BÝK	PE	100	107	ME	99	98	102	99	98	99						
MATKA	PE	100	106	ME	100	96	93	94	93	93	0 /	0	0	0	0	0
OTEC	PE	104	107	ME	96	101	108	110	109	111	1230 /	152	25	23	23	8 79

HODNOCEN: TR 9 / / 8 KT / / OS / / UT Výsledek:

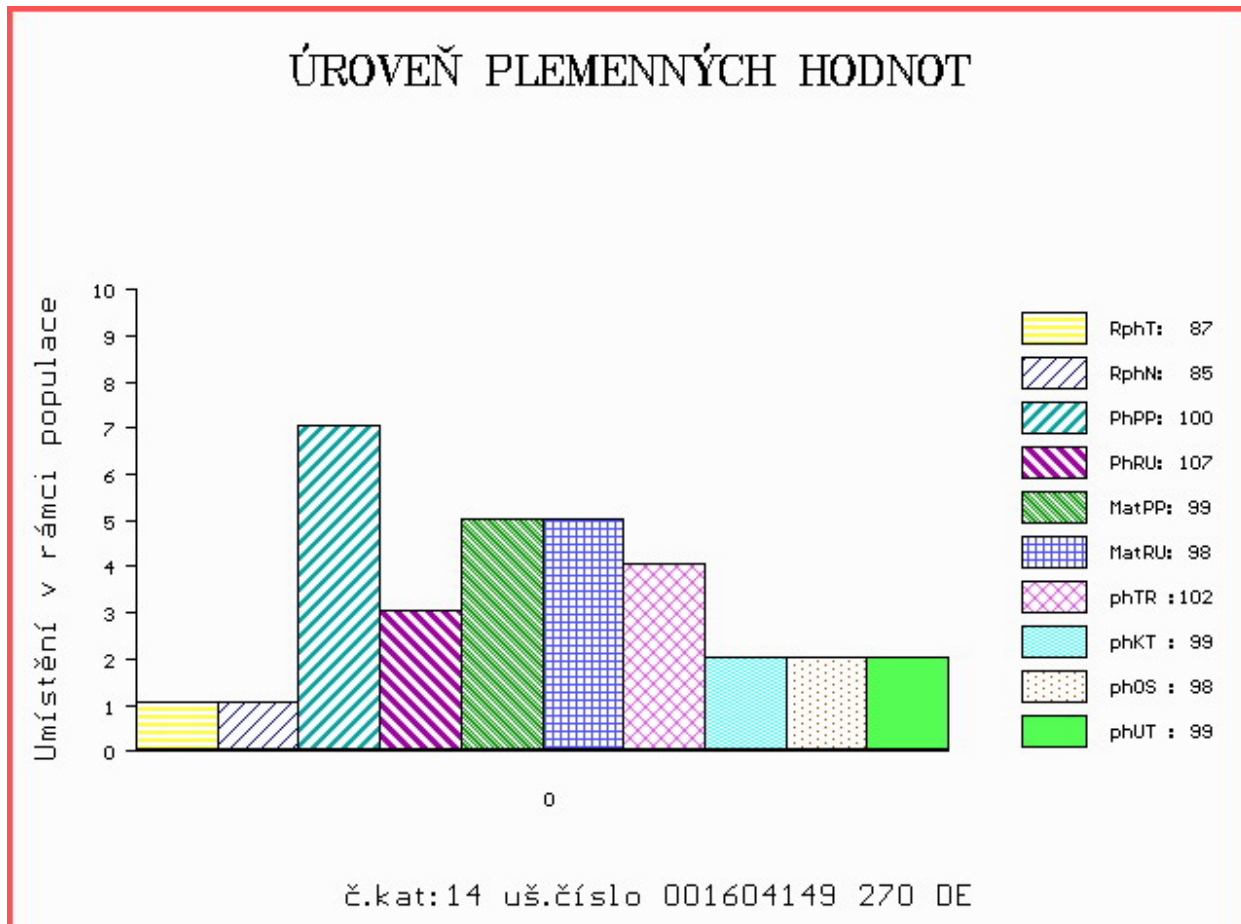

Číslo : **1604149271 DE THOR PP** Číslo katalogu 15
 Dat.nar. : 28.01.2019 Plemeno : Y100 Limousine
 Chovatel : Wähler Michael, Reichstädt
 Majitel : Wähler Michael, Reichstädt

OOO 262 725 TROUBADOUR P 05.803 96106
 OO 281 926 TAREK PP 01.200 50382
 MOO 114277419 DE FENYA 01.142 77419

OTEC ZIL 664 TRISTAN PP 09.880 28327
 OMO ZLM 227 LUKANUS PP 05.357 39461
 MO 986834094 DE HENNY P 09.868 34094
 MMO 937212547 DE HEIKE P 09.372 12547

OOM 279 904 C.N.MOSKITO P 05.803 96113
 OM ZIL 146 C.N.MATEO PP 05.353 09827
 MOM 579432409 DE C.N.CITA P 05.794 32409

MA 1603191754 DE /1 ot MAGDA PP 16.031 91754
 OMM 272 155 GALON P 07.677 02443
 MM 1602016238 DE P* 16.020 16238
 MMM 1601010256 DE HESTA 16.010 10256

Vl.užit:nar: **39** kg ve 120d: **0** kg 210d: **323** kg 365d: **537** kg / kříž: **133** cm
 Přírustek v testu : **1483 g / 89** přírustek od narození: **1397 g / 90** šourek **38** cm
 Věk při ZV **450** dní aktuálně k 26.03.20 hmotnost: **630** kg výška v kříži: **139** cm

PLEMENNÉ HODNOTY										LINEARNÍ HODNOCENÍ								
	pp	ru	pp	ru	TR	KT	OS	UT		Hmot	kříž	TR	KT	OS	UT	CE		
BÝK	PE	107	116	ME	94	102	112	112	111	113								
MATKA	PE	100	126	ME	97	102	114	111	110	112	0	/	0	0	0	0		
OTEC	PE	104	107	ME	96	101	108	110	109	111	1230	/	152	25	23	23	8	79

HODNOCEN: TR 8 / /10 KT / / OS / / UT Výsledek:

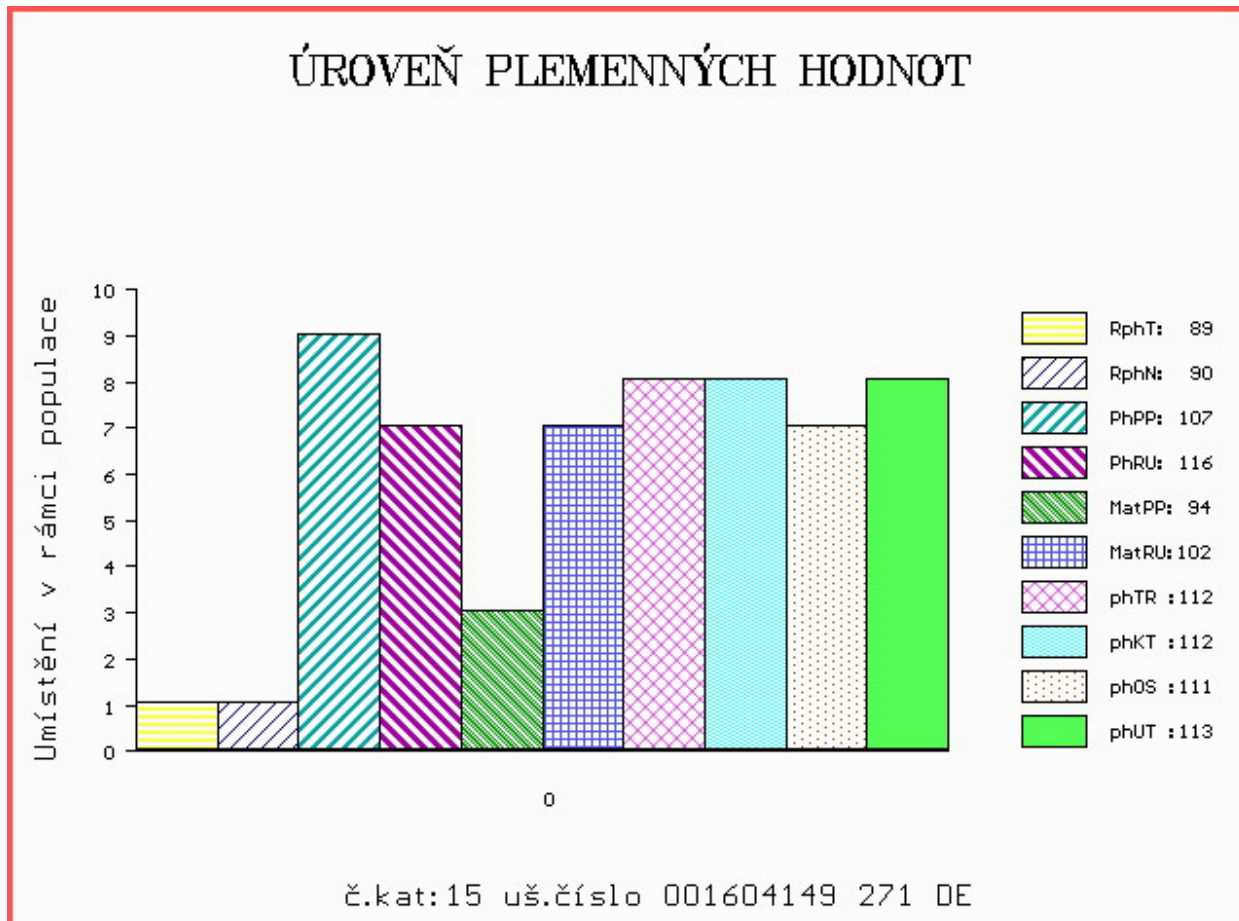

Číslo : 122708 034 CZ FRIGO Z MLADOŠOVIC Číslo katalogu 16
 Dat.nar. : 31.01.2019 Plemeno : Y100 Limousine
 Chovatel : Podolák Jiří,ing.,Mladošovice
 Majitel : Podolák Jiří,ing.,Mladošovice

OOO 267 694 CASSIS 4088028055
 OO ZLI 400 NEUF 2297004114
 MOO 2294004370 FR JUNGLE 2294004370

OTEC ZLM 056 ARMORIC 2219279723
 OMO ZLI 324 MAS DU CLO 2396032213
 MO 2219279337 FR SOURIANTE 2219279337
 MMO 2297002601 FR NINKO 2297002601

OOM 271 383 VAISSEAU 1931746584
 OM ZLI 763 DIABOLO 1627497240
 MOM 1627496970 FR AUBANNE 1627496970

MA 265651 981 CZ /3 ot ASIE VFU 007000265651981
 OMM ZLI 350 REPONS 1201098789
 MM 112520 981 CZ MARIKA VFU 007000112520981
 MMM 150 735 CZ CAMARA VFU 007735000150

Vl.užit:nar: 42 ** kg ve 120d: 225 kg 210d: 365 kg 365d: 594 kg / kříž: 139 cm
 Přírustek v testu : 1450 g / 98 přírustek od narození: 1526 g / 101 šourek 37 cm
 Věk při ZV 447 dní aktuálně k 26.03.20 hmotnost: 683 kg výška v kříži: 143 cm

PLEMENNÉ HODNOTY										LINEARNÍ HODNOCENÍ							
	pp	ru	pp	ru	TR	KT	OS	UT	Hmot	kříž	TR	KT	OS	UT	CE		
BÝK	PE	90	115	ME	97	114	119	119	118	118							
MATKA	PE	66	104	ME	97	130	112	108	105	106	772	148	28	22	19	8	77
OTEC	PE	110	107	ME	99	106	99	105	109	106	0	0	0	0	0	0	0

HODNOCEN: TR 10 / /10 KT / / OS / / UT Výsledek:

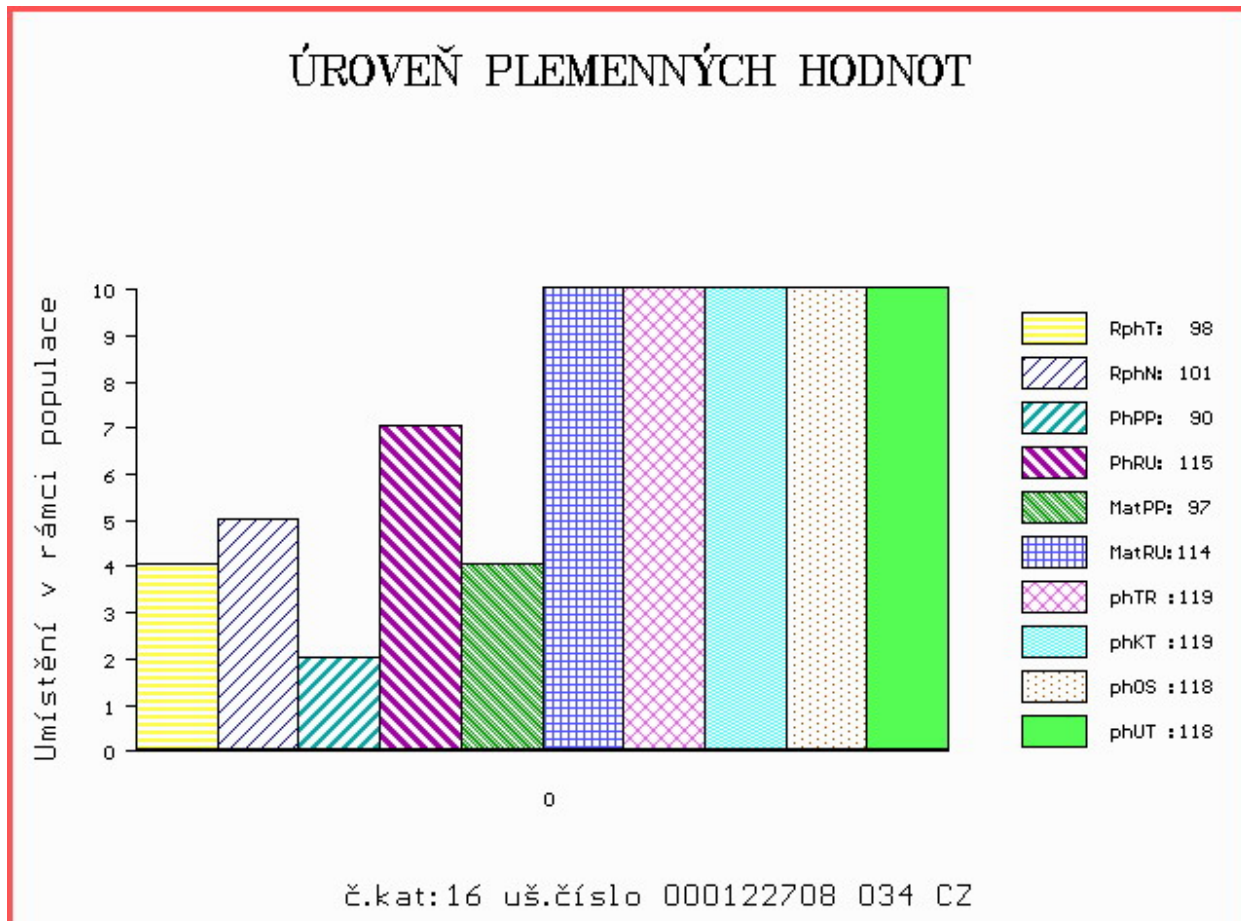

Číslo : **93055 034 CZ FUTURISTA** Číslo katalogu 17
 Dat.nar. : 18.02.2019 Plemeno : Y100 Limousine
 Chovatel : Zemědělské družstvo Chyšky
 Majitel : Zemědělské družstvo Chyšky

OOO 275 831 POSEIDON 7713469838
 OO ZLM 050 AZURRI 1932014117
 MOO 1998008588 FR OLYMPE 1998008588

OTEC ZIL 015 CARPACIO Z PROSÍČEK ET 421000959133061
 OMO ZLI 739 RECIF 1627496661
 MO 576756 961 CZ ZITULE Z PROSÍČEK ET 421000576756961
 MMO 433717 961 CZ VIVIEN Z PROSÍČEK ET P 421000433717961

OOM 270 530 JUNIOR TVS 1994012999
 OM ZLI 538 BONUS P 1526579518
 MOM 2424414640 FR VALERIANE ET P 2424414640

MA 434477 931 CZ /5 ot P 415000434477931
 OMM ZLI 394 LUIS VFU 007081014356
 MM 167514 953 CZ 031000167514953
 MMM 8106 517 CZ AMÁLKA Z KALIŠTĚ 031517008106

Vl.užit:nar: **46 *** kg ve 120d: **209** kg 210d: **319** kg 365d: **562** kg / kříž: **134** cm
 Přírustek v testu : **1558 g / 100** přírustek od narození: **1460 g / 101** šourek **37** cm
 Věk při ZV **429** dní aktuálně k 26.03.20 hmotnost: **633** kg výška v kříži: **139** cm

PLEMENNÉ HODNOTY										LINEARNÍ HODNOCENÍ							
	pp	ru	pp	ru	TR	KT	OS	UT	Hmot	kříž	TR	KT	OS	UT	CE		
BÝK	PE	98	116	ME	94	96	100	107	109	107							
MATKA	PE	102	101	ME	93	99	105	103	102	103	702	146	23	20	18	6	67
OTEC	PE	92	128	ME	96	95	94	109	112	109	628	135	23	22	22	8	75

HODNOCEN: TR 8 / /10 KT / / OS / / UT Výsledek:

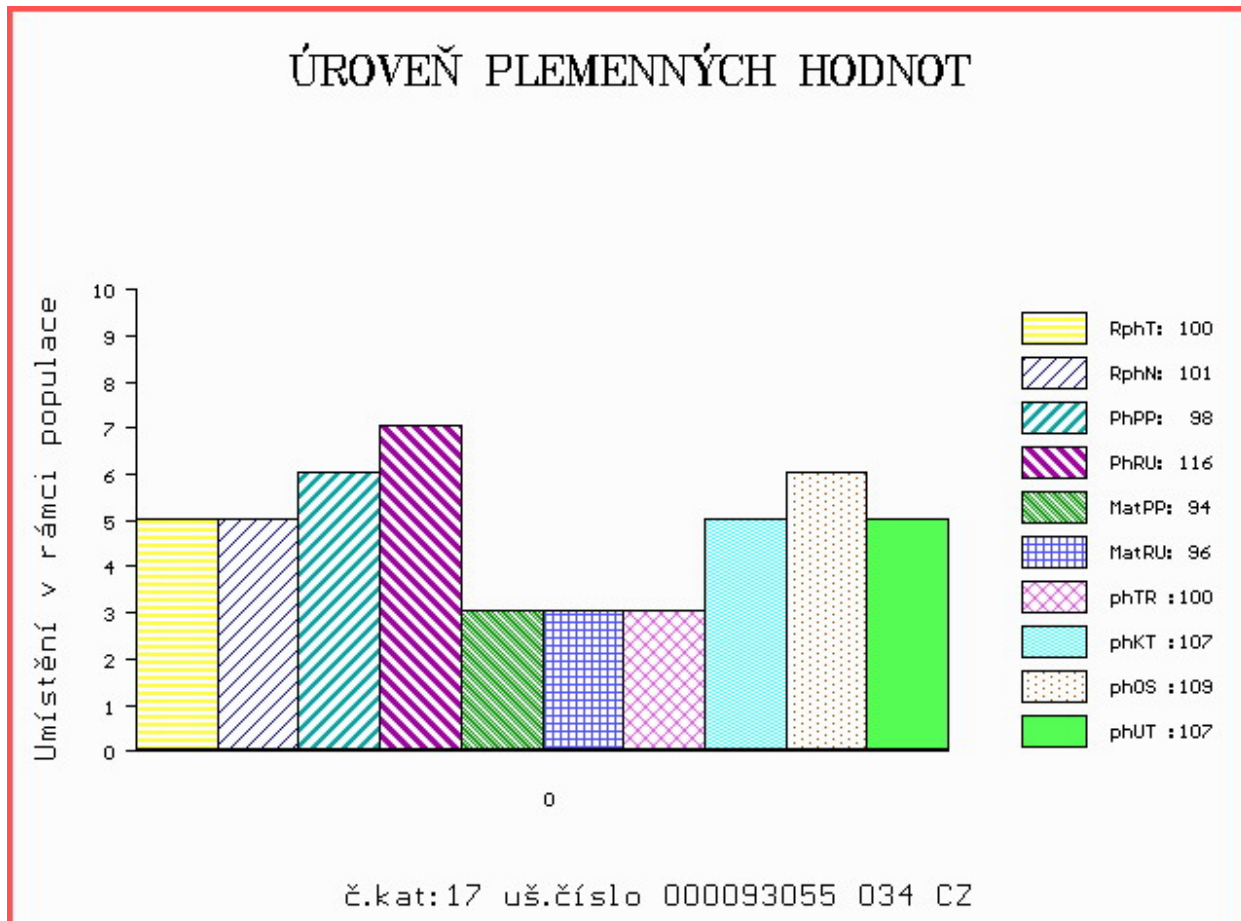

Číslo : 93056 034 CZ FILIGRAN Číslo katalogu 18
 Dat.nar. : 19.02.2019 Plemeno : Y100 Limousine
 Chovatel : Zemědělské družstvo Chyšky
 Majitel : Zemědělské družstvo Chyšky

OOO 275 831 POSEIDON 7713469838
 OO ZLM 050 AZURRI 1932014117
 MOO 1998008588 FR OLYMPE 1998008588

OTEC ZIL 015 CARPACIO Z PROSÍČEK ET 421000959133061
 OMO ZLI 739 RECIF 1627496661
 MO 576756 961 CZ ZITULE Z PROSÍČEK ET 421000576756961
 MMO 433717 961 CZ VIVIEN Z PROSÍČEK ET P 421000433717961

OOM ZLI 268 IONESCO 3693000206
 OM ZLI 683 POPRASK Z KALIŠTĚ 031000538050053
 MOM 130567 953 CZ MILUŠKA Z KALIŠTĚ 031000130567953

MA 510644 931 CZ /4 ot 415000510644931
 OMM ZLI 400 NEUF 2297004114
 MM 167501 953 CZ 031000167501953
 MMM 33182 953 CZ DELLA Z KALIŠTĚ 031000033182953

Vl.užit:nar: 46 * kg ve 120d: 228 kg 210d: 341 kg 365d: 576 kg / kříž: 136 cm
 Přírustek v testu : 1583 g / 103 přírustek od narození: 1484 g / 105 šourek 38 cm
 Věk při ZV 428 dní aktuálně k 26.03.20 hmotnost: 641 kg výška v kříži: 136 cm

PLEMENNÉ HODNOTY										LINEARNÍ HODNOCENÍ							
	pp	ru	pp	ru	TR	KT	OS	UT		Hmot	kříž	TR	KT	OS	UT	CE	
BÝK	PE	98	123	ME	97	99	105	109	110	110							
MATKA	PE	103	105	ME	100	109	108	104	104	105	696	148	22	20	18	6	66
OTEC	PE	92	128	ME	96	95	94	109	112	109	628	135	23	22	22	8	75

HODNOCEN: TR 7 / /10 KT / / OS / / UT Výsledek:

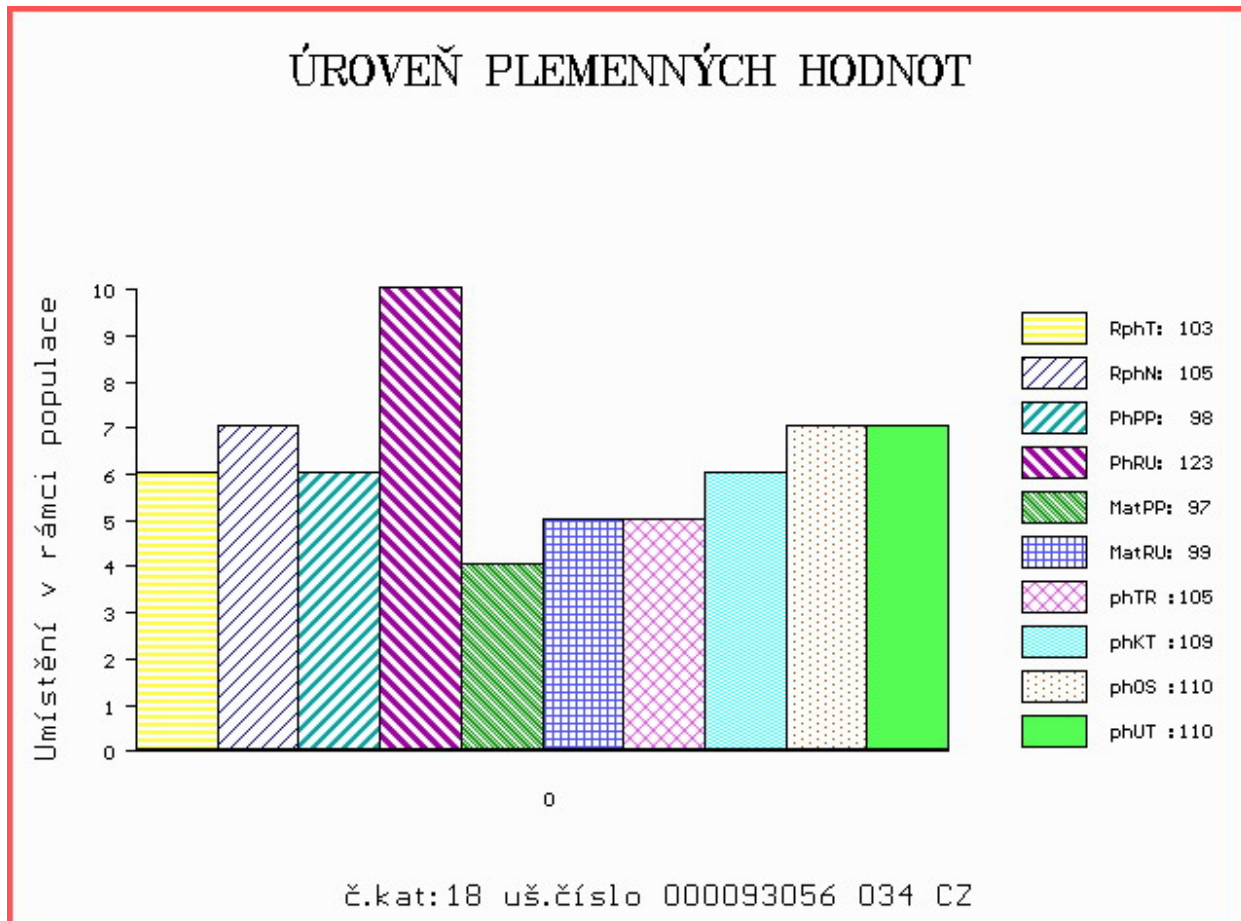

Číslo : 606070 042 CZ FOFR ZE SV. KATEŘINY Číslo katalogu 19
 Dat.nar. : 22.02.2019 Plemeno : Y100 Limousine
 Chovatel : Loos Adolf, Hora Svaté Kateřiny
 Majitel : Loos Adolf, Hora Svaté Kateřiny

OOO 276 797 CABARET 1932582214
 OO ZLM 055 GIGOLO 1934882140
 MOO 1932466940 FR AICHA 1932466940

OTEC ZLM 820 BLÁHA ZE SV. KATEŘINY 393000571260042

OMO ZLI 295 MALIBU 3696026196
 MO 136815 942 CZ ROXI ZE SV. KATEŘINY 393000136815942
 MMO 163674 981 CZ ROSNIČKA VFU 007000163674981

OOM ZLI 325 KOLJA VFU 007764119005
 OM ZLI 450 NOVÁČEK VFU 007000106441081
 MOM 113294 704 CZ ITAKA VFU 007000113294704

MA 225853 932 CZ /7 ot NADĚŽDA K. 189000225853932

OMM LIP 101 CHALUPNÍK 093387049082
 MM 60564 932 CZ 189000060564932
 MMM 2956 517 CZ 189517002956

Vl.užit:nar: 51 *** kg ve 120d: 224 kg 210d: 358 kg 365d: 574 kg / kříž: 136 cm
 Přírustek v testu : 1533 g / 106 přírustek od narození: 1440 g / 111 šourek 38 cm
 Věk při ZV 425 dní aktuálně k 26.03.20 hmotnost: 624 kg výška v kříži: 139 cm

PLEMENNÉ HODNOTY

LINEARNÍ HODNOCENÍ

	pp	ru	ME	pp	ru	TR	KT	OS	UT	Hmot	kříž	TR	KT	OS	UT	CE
BÝK	PE	94	121	ME	96	102	121	117	115	118						
MATKA	PE	95	95	ME	101	108	93	97	96	95	798	147	26	21	20	7 74
OTEC	PE	93	124	ME	91	104	122	118	116	120	695	141	26	20	21	8 75

HODNOCEN: TR 8 / /10 KT / / OS / / UT Výsledek:

ÚROVEŇ PLEMENNÝCH HODNOT

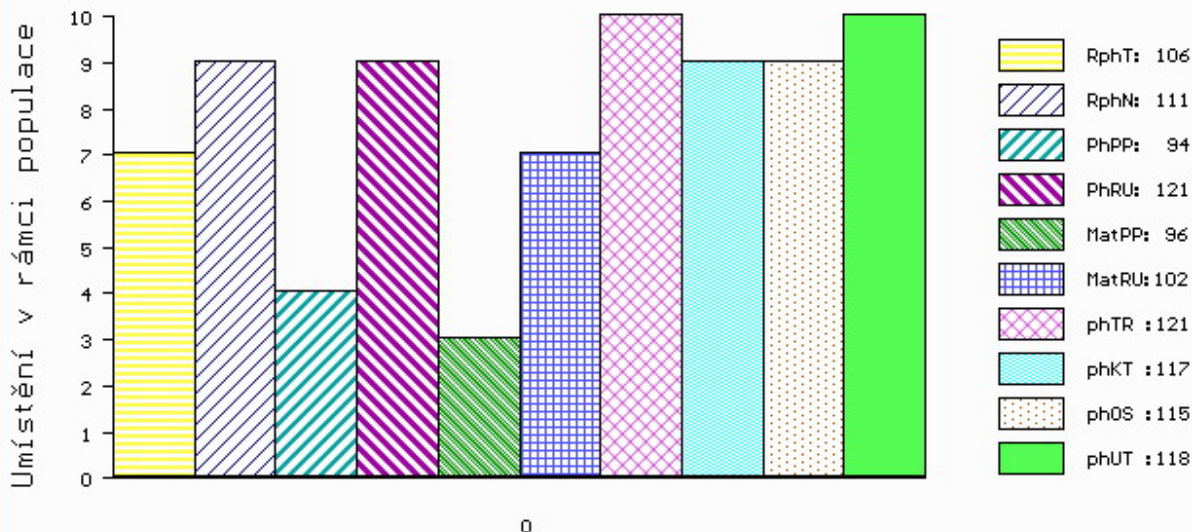

č.kat:19 uš.číslo 000606070 042 CZ

Číslo : 606071 042 CZ FABIEN ZE SV. KATEŘINY Číslo katalogu 20
 Dat.nar. : 24.02.2019 Plemeno : Y100 Limousine
 Chovatel : Loos Adolf, Hora Svaté Kateřiny
 Majitel : Loos Adolf, Hora Svaté Kateřiny

OOO 276 797 CABARET 1932582214
 OO ZLM 055 GIGOLO 1934882140
 MOO 1932466940 FR AICHA 1932466940

OTEC ZLM 820 BLÁHA ZE SV. KATEŘINY 393000571260042

OMO ZLI 295 MALIBU 3696026196
 MO 136815 942 CZ ROXI ZE SV. KATEŘINY 393000136815942
 MMO 163674 981 CZ ROSNIČKA VFU 007000163674981

OOM 265 079 HEROS BIS 1992000066
 OM 269 495 LORIOT MN 1995007352
 MOM 1984000207 FR VERVEINE 1984000207

MA 116795 942 CZ /9 ot JULIE ZE SV. KATEŘINY ET 393000116795942

OMM 269 795 NUMERO 1997006337
 MM 1930748 739 FR PRIMEVERE 1930748739
 MMM 1997009464 FR NEPTUNE 1997009464

Vl.užit:nar: 48 *** kg ve 120d: 206 kg 210d: 328 kg 365d: 531 kg / kříž: 135 cm
 Přírustek v testu : 1550 g / 103 přírustek od narození: 1359 g / 104 šourek 39 cm
 Věk při ZV 423 dní aktuálně k 26.03.20 hmotnost: 586 kg výška v kříži: 139 cm

PLEMENNÉ HODNOTY

LINEARNÍ HODNOCENÍ

	pp	ru	ME	pp	ru	TR	KT	OS	UT	Hmot	kříž	TR	KT	OS	UT	CE	
BÝK	PE	99	114	ME	93	105	115	112	111	113							
MATKA	PE	99	99	ME	98	107	103	111	111	110	770	142	23	21	16	7	67
OTEC	PE	93	124	ME	91	104	122	118	116	120	695	141	26	20	21	8	75

HODNOCEN: TR 8 / / 9 KT / / OS / / UT Výsledek:

ÚROVEŇ PLEMENNÝCH HODNOT

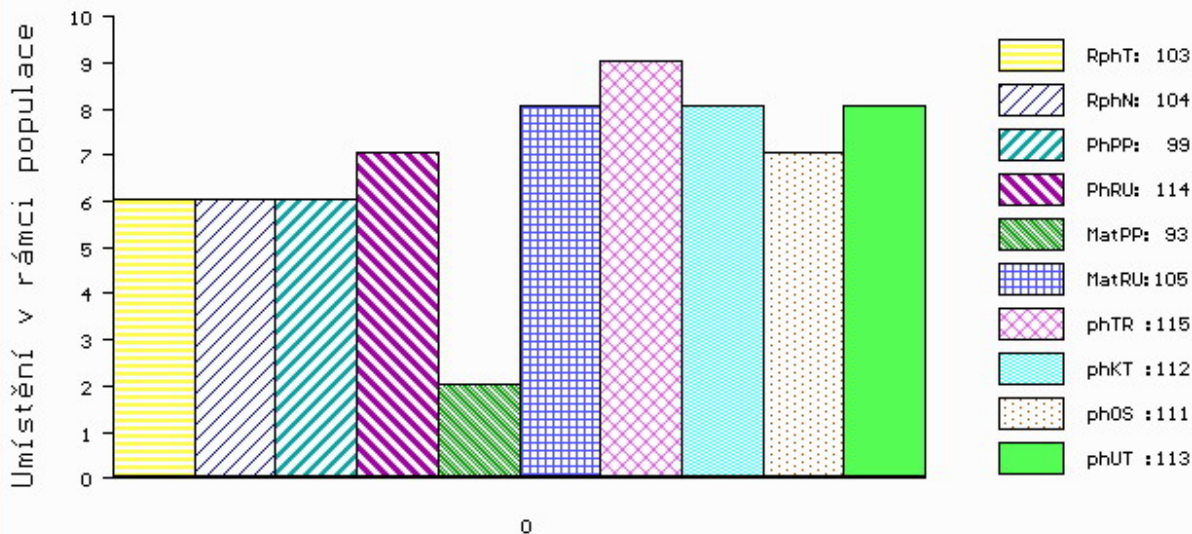

č.kat:20 uš.číslo 000606071 042 CZ

Číslo : 601453 042 CZ FÍDA Z LUDVÍKOVIC P Číslo katalogu 21
 Dat.nar. : 26.02.2019 Plemeno : Y100 Limousine
 Chovatel : Kopsa Milan, Ludvíkovice
 Majitel : Kopsa Milan, Ludvíkovice

OOO 262 725 TROUBADOUR P 05.803 96106
 OO 281 926 TAREK PP 01.200 50382
 MOO 114277419 DE FENYA 01.142 77419

OTEC PLM 081 TORRO PP 09.875 49345
 OMO ZLM 031 CAYTANO PP 05.346 47544
 MO 886737694 DE CASSANDRA P 08.867 37694
 MMO 985265002 DE CORNELIA P 09.852 65002

OOM 271 644 OKTAVUS 14.023 14269
 OM ZLI 817 OLYMPUS 14.035 24624
 MOM 1402820891 DE HOLIKA 14.028 20891

MA 151003 942 CZ /5 ot RENATE ZE SV.KATEŘINY 393000151003942
 OMM ZLI 325 KOLJA VFU 007764119005
 MM 163682 981 CZ RENATA VFU 007000163682981
 MMM 10934 981 CZ MANON VFU 007000010934981

Vl.užit:nar: 44 *** kg ve 120d: 196 kg 210d: 314 kg 365d: 567 kg / kříž: 138 cm
 Přírustek v testu : 1625 g / 103 přírustek od narození: 1421 g / 102 šourek 39 cm
 Věk při ZV 421 dní aktuálně k 26.03.20 hmotnost: 604 kg výška v kříži: 140 cm

PLEMENNÉ HODNOTY										LINEARNÍ HODNOCENÍ							
	pp	ru	pp	ru	TR	KT	OS	UT	Hmot	kříž	TR	KT	OS	UT	CE		
BÝK	PE	97	107	ME	97	108	108	103	105	105							
MATKA	PE	88	111	ME	94	118	112	111	111	112	806	143	24	23	21	8	76
OTEC	PE	91	94	ME	106	103	94	94	98	96	734	144	19	20	19	7	65

HODNOCEN: TR 9 / /10 KT / / OS / / UT Výsledek:

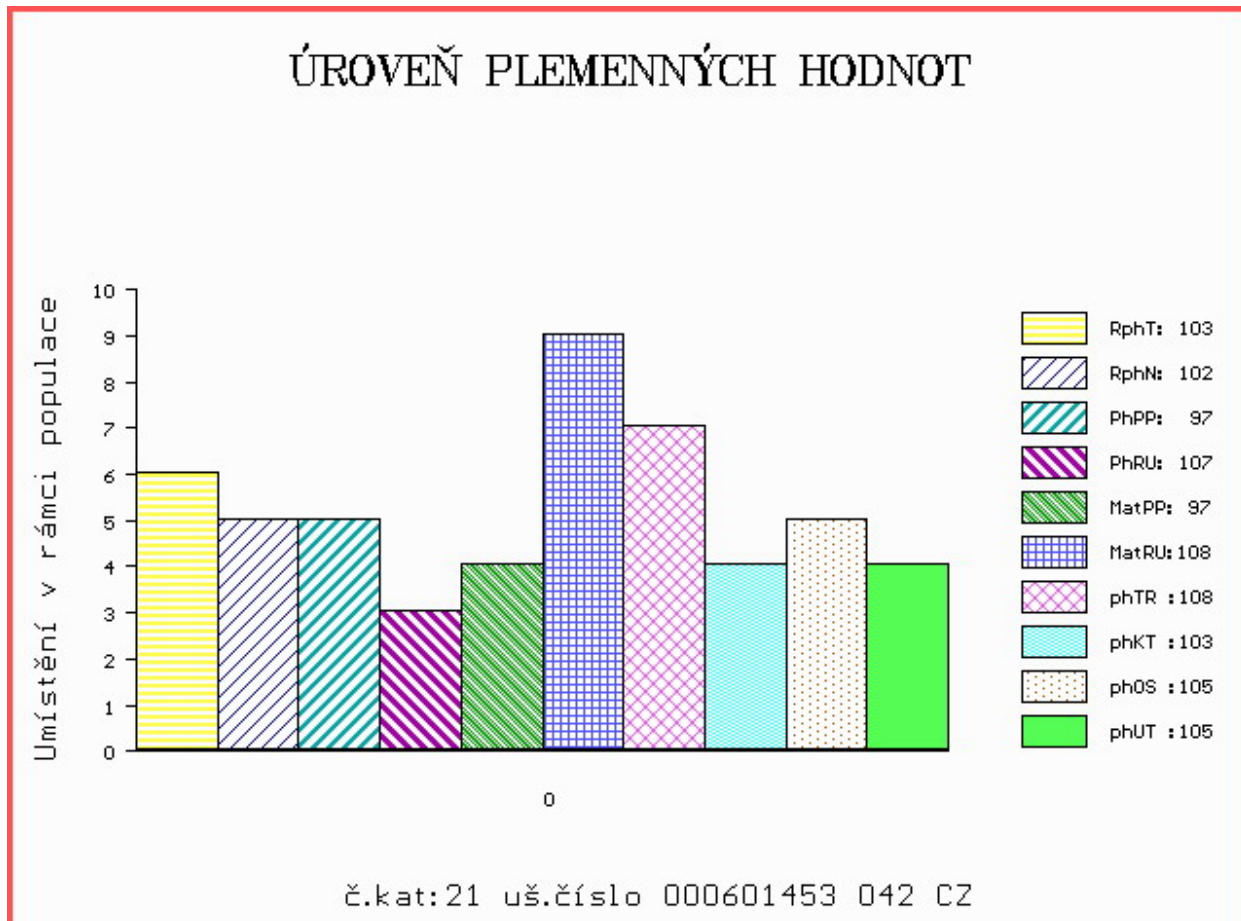

Číslo : **88088 034 CZ** **FORMAN NOVOKOSTELECKÝ R*** Číslo katalogu 22
 Dat.nar. : 02.03.2019 Plemeno : Y100 Limousine
 Chovatel : Kačirek Pavel, Nový Kostelec
 Majitel : Kačirek Pavel, Nový Kostelec

OOO 280 537 GLENROCK VENTURA IE04-432
 OO 280 536 AMPERTAINÉ COMMANDER MGD07-046
 MOO 95643853345 UK AMPERTAINÉ ANNABELLA MGD05-015

OTEC ZLM 304 MILLBURN HENDRIX 181698370713
 OMO ZLI 230 DAUPHIN 1988004715
 MO 181698330222 IE MILLBURN TOPGIRL 181698330222
 MMO 0 SLEEDAGH LOVELY IECJQC0094V

OOM ZLI 226 EURO 028517000418
 OM ZLI 276 CHANSON 093387049181
 MOM 74676 307 CZ 093307074676

MA 121909 208 CZ /13 ot JANA Z OSTRÉHO 253000121909208
 OMM ZLI 185 FORBAN 1990001212
 MM 3131 517 CZ GAMA NEČTINSKÁ 093517003131
 MMM 74501 307 CZ EPASE 8789013364

Vl.užit:nar: **38 *** kg ve 120d: **183** kg 210d: **283** kg 365d: **515** kg / kříž: **130** cm
 Přírustek v testu : **1558 g / 97** přírustek od narození: **1328 g / 93** šourek **37** cm
 Věk při ZV **417** dní aktuálně k 26.03.20 hmotnost: **556** kg výška v kříži: **134** cm

PLEMENNÉ HODNOTY										LINEARNÍ HODNOCENÍ							
	pp	ru	pp	ru	TR	KT	OS	UT	Hmot	kříž	TR	KT	OS	UT	CE		
BÝK	PE	108	106	ME	85	106	87	91	93	91							
MATKA	PE	116	70	ME	97	118	81	87	91	87	618 /	138	17	19	19	6	61
OTEC	PE	89	110	ME	78	107	101	102	102	101	760 /	142	24	23	24	8	79

HODNOCEN: TR 6 / / 8 KT / / OS / / UT Výsledek:

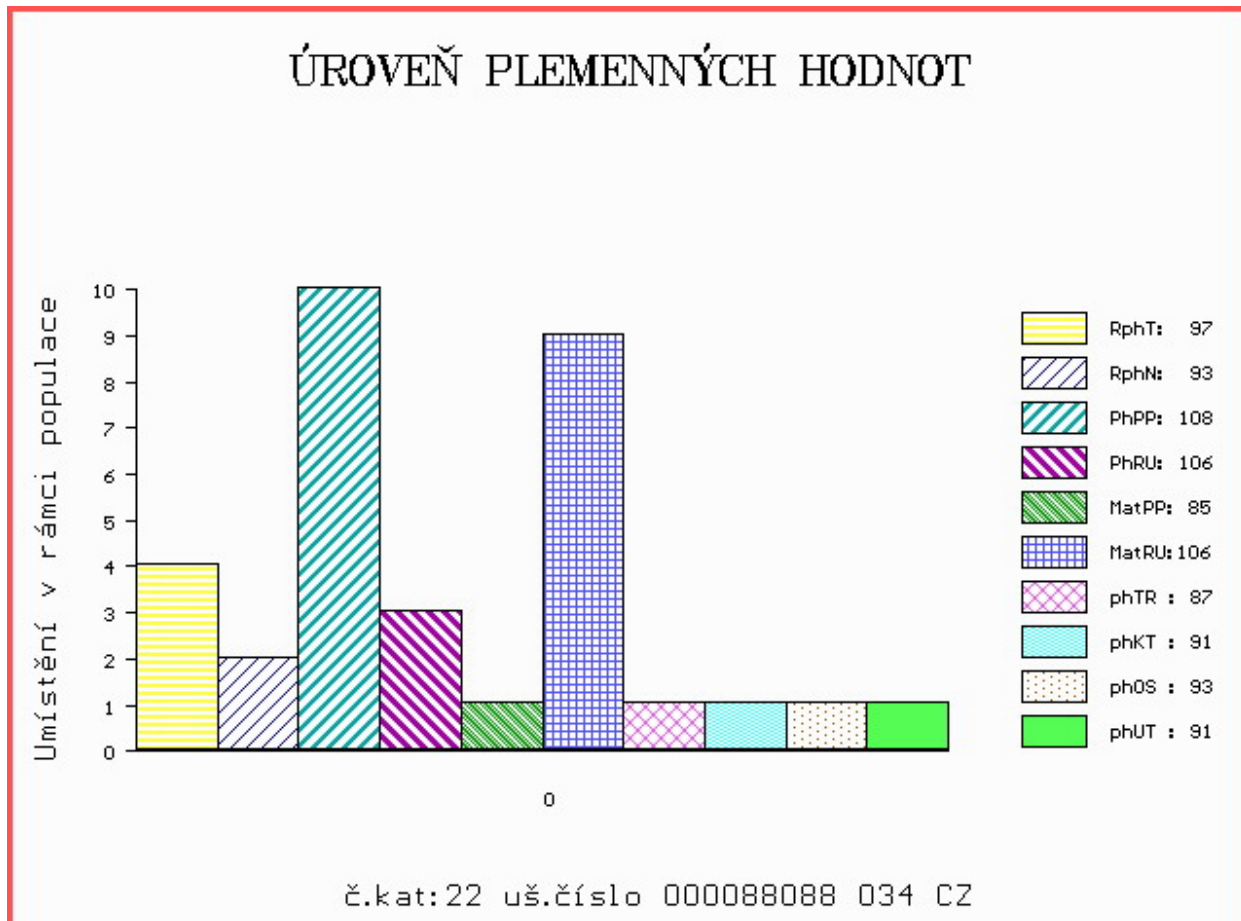

Číslo : **88089 034 CZ** **FOFR NOVOKOSTELECKÝ R*** Číslo katalogu 23
 Dat.nar. : 03.03.2019 Plemeno : Y100 Limousine
 Chovatel : Kačirek Pavel, Nový Kostelec
 Majitel : Kačirek Pavel, Nový Kostelec

OOO 280 537 GLENROCK VENTURA IE04-432
 OO 280 536 AMPERTAINÉ COMMANDER MGD07-046
 MOO 95643853345 UK AMPERTAINÉ ANNABELLA MGD05-015

OTEC ZLM 304 MILLBURN HENDRIX 181698370713
 OMO ZLI 230 DAUPHIN 1988004715
 MO 181698330222 IE MILLBURN TOPGIRL 181698330222
 MMO 0 SLEEDAGH LOVELY IECJQC0094V

OOM ZLI 553 RYDE URANOS P 57065-00457
 OM ZLI 923 DIAMANT P 1932978570
 MOM 1931752635 FR UZERCHE 1931752635

MA 578213 931 CZ /2 ot R* 394000578213931
 OMM ZLI 885 SORGON Z CUNKOVA ET 420000691344031
 MM 491458 931 CZ 394000491458931
 MMM 348671 931 CZ SIMONA NOVOKOSTELECKÁ 394000348671931

Vl.užit:nar: **42 *** kg ve 120d: **187** kg 210d: **279** kg 365d: **473** kg / kříž: **130** cm
 Přírustek v testu : **1366 g / 94** přírustek od narození: **1190 g / 94** šourek **36** cm
 Věk při ZV **416** dní aktuálně k 26.03.20 hmotnost: **505** kg výška v kříži: **135** cm

PLEMENNÉ HODNOTY										LINEARNÍ HODNOCENÍ						
	pp	ru	pp	ru	TR	KT	OS	UT	Hmot	kříž	TR	KT	OS	UT	CE	
BÝK	PE	99	100	ME	87	104	86	90	92	90						
MATKA	PE	107	100	ME	96	99	94	95	96	95	672	139	23	20	7 70	
OTEC	PE	89	110	ME	78	107	101	102	102	101	760	142	24	23	24 8 79	

HODNOCEN: TR 7 / / 5 KT / / OS / / UT Výsledek:

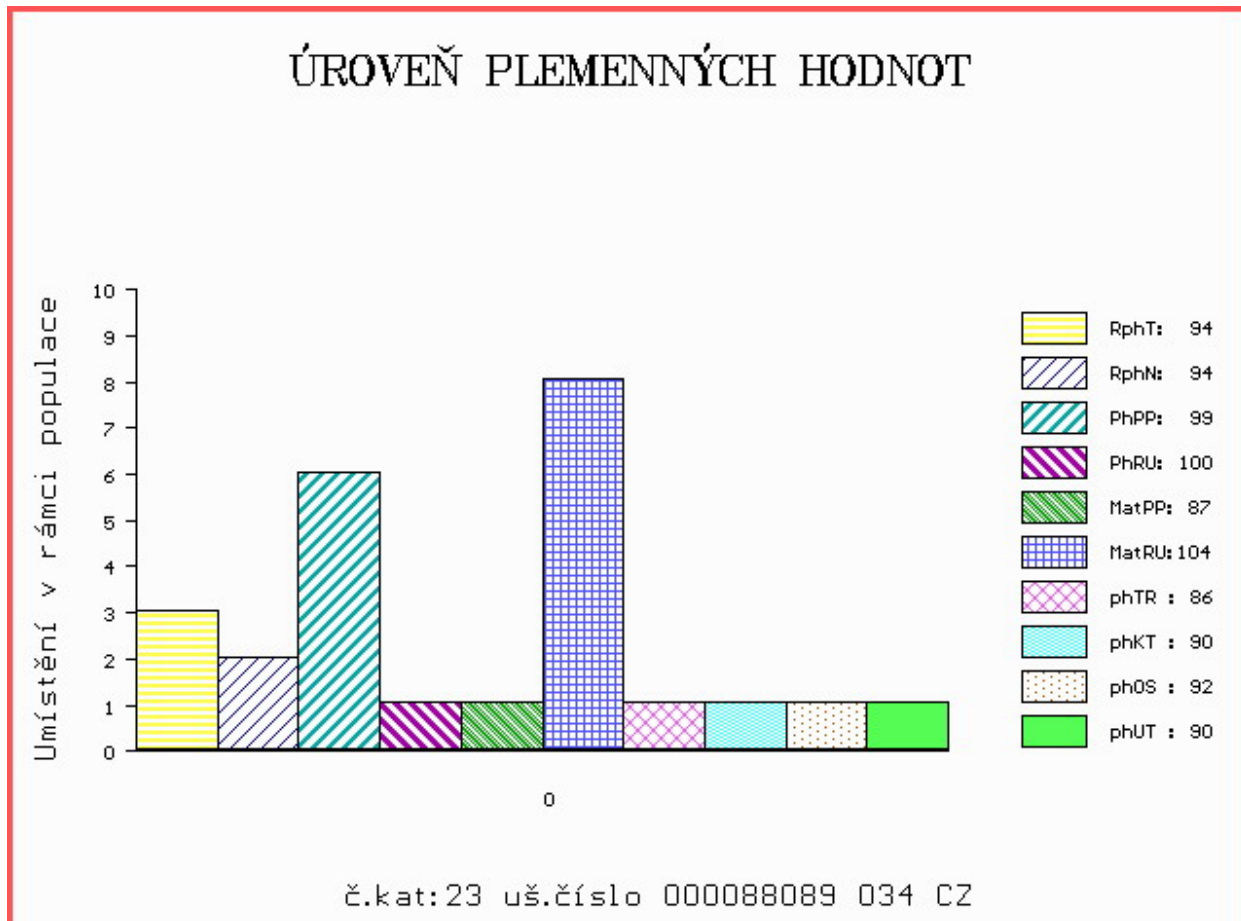

Číslo : **88091 034 CZ** FIDO NOVOKOSTELECKÝ P* Číslo katalogu 24
 Dat.nar. : 03.03.2019 Plemeno : Y100 Limousine
 Chovatel : Kačirek Pavel, Nový Kostelec
 Majitel : Kačirek Pavel, Nový Kostelec

OOO 272 286 HERALD P 03.460 95934
 OO 272 237 HERGEN P 03.478 67209
 MOO 340618425 DE GABI 03.406 18425

OTEC ZLI 921 HINZ PP 05.347 27253
 OMO 272 238 LORENZO 07.673 33350
 MO 579669189 DE NURIA P 05.796 69189
 MMO 578026039 DE NATHALIE P 05.780 26039

OOM 271 897 ARMSTRONG 1932109285
 OM ZLM 397 ABIDOL 14.042 30553
 MOM 1403295191 DE HATARI 14.032 95191

MA 601626 931 CZ /1 ot CLAUDIE HERMAŇSKÁ R*
 OMM ZLI 558 TALENT MN 8703200461
 MM 466795 931 CZ VARTA Z OSTRÉHO ET 420000466795931
 MMM 4306007525 FR BOHEME 4306007525

Vl.užit:nar: **40 *** kg ve 120d: **189** kg 210d: **285** kg 365d: **488** kg / kříž: **133** cm
 Přírustek v testu : **1708 g / 102** přírustek od narození: **1262 g / 97** šourek **36** cm
 Věk při ZV **416** dní aktuálně k 26.03.20 hmotnost: **531** kg výška v kříži: **138** cm

PLEMENNÉ HODNOTY										LINEARNÍ HODNOCENÍ							
	pp	ru	pp	ru	TR	KT	OS	UT		Hmot	kříž	TR	KT	OS	UT	CE	
BÝK	PE	95	102	ME	102	87	95	100	101	100							
MATKA	PE	95	100	ME	96	97	100	106	106	106	700	147	26	20	19	7	72
OTEC	PE	85	105	ME	110	79	100	101	103	101	1200	158	29	28	26	9	92

HODNOCEN: TR 8 / / 7 KT / / OS / / UT Výsledek:

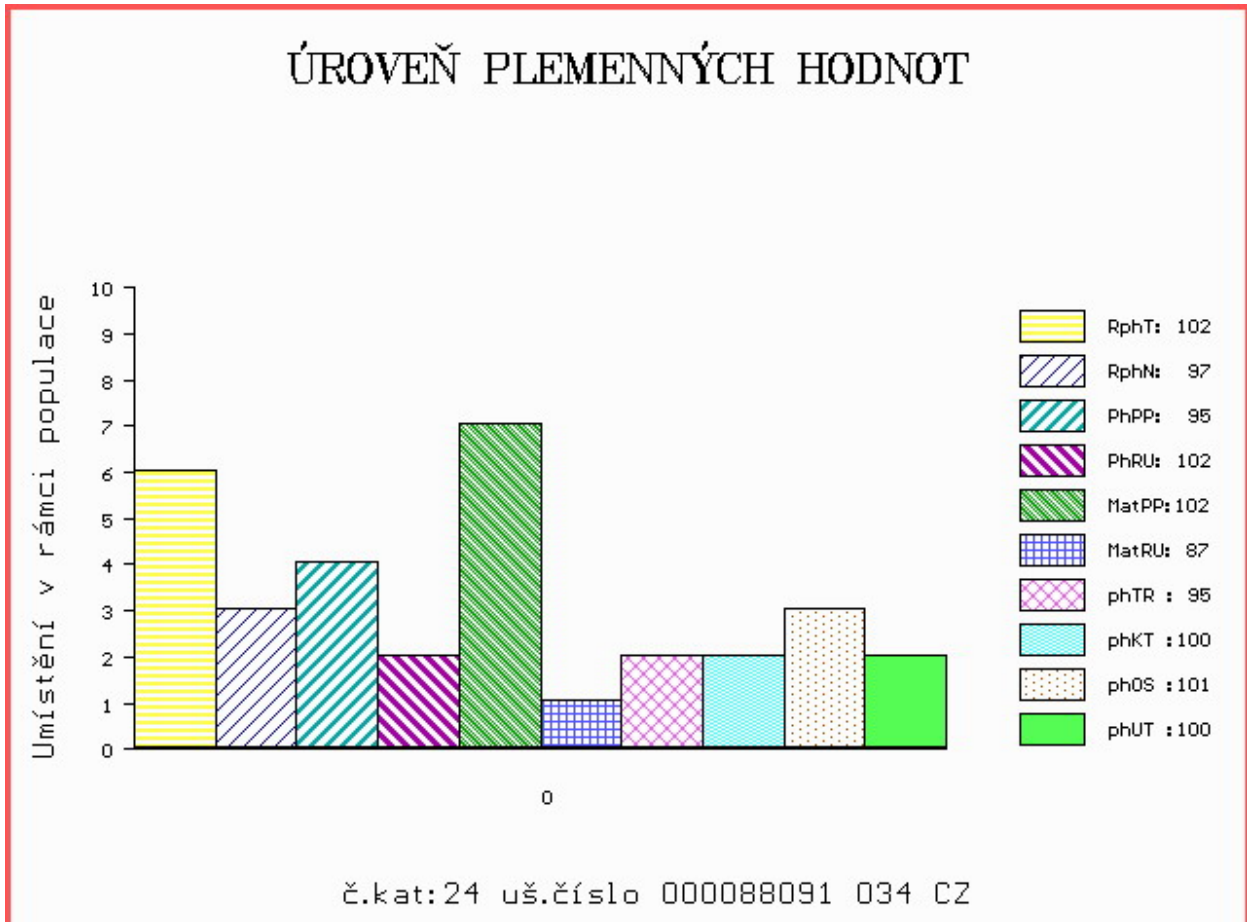

Číslo : 128304 034 CZ FAKÍR Z CUNKOVA ET PP Číslo katalogu 25
 Dat.nar. : 17.03.2019 Plemeno : Y100 Limousine
 Chovatel : Farma Kozák, s.r.o.
 Majitel : Farma Kozák, s.r.o.

OOO 285 071 JASPER P 01.170 90171
 OO ZLM 658 JOST P 05.372 05190
 MOO 535309721 DE NADINKA P 05.353 09721

Otec ZLM 883 JUNIOR PP 8758731067

OMO ZLI 940 CLOVIS P 2308914479
 MO 8758730842 FR GONZESSE P 8758730842
 MMO 8758730368 FR VAUDOISE 8758730368

OOM 279 904 C.N.MOSKITO P 05.803 96113
 OM ZIL 146 C.N.MATEO PP 05.353 09827
 MOM 579432409 DE C.N.CITA P 05.794 32409

MA 1603855533 DE /1 ot MOLLY PP 16.038 55533

OMM 272 154 IMPERATOR VOM EIDERLAND P 01.146 63186
 MM 1602480765 DE P* 16.024 80765
 MMM 1602016209 DE P* 16.020 16209

Vl.užit:nar: 48 *** kg ve 120d: 186 kg 210d: 290 kg 365d: 546 kg / kříž: 134 cm
 Přírustek v testu : 1833 g / 107 přírustek od narození: 1371 g / 106 šourek 36 cm
 Věk při ZV 402 dní aktuálně k 26.03.20 hmotnost: 562 kg výška v kříži: 134 cm

PLEMENNÉ HODNOTY										LINEARNÍ HODNOCENÍ						
	pp	ru	pp	ru	TR	KT	OS	UT		Hmot	kříž	TR	KT	OS	UT	CE
BÝK	PE	91	108	ME	104	104	86	97	101	98						
MATKA	PE	98	124	ME	92	111	108	113	114	115	0 /	0	0	0	0	0
Otec	PE	98	110	ME	109	92	89	98	102	100	0 /	0	0	0	0	0

HODNOCEN: TR 7 / / 9 KT / / OS / / UT Výsledek:

ÚROVEŇ PLEMENNÝCH HODNOT

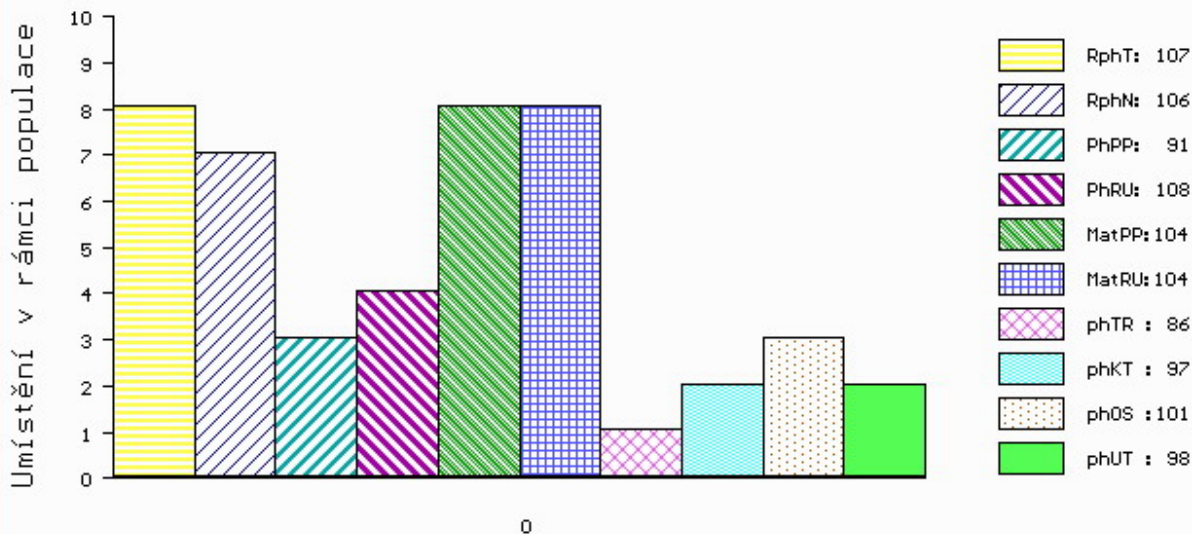

č.kat:25 uš.číslo 000128304 034 CZ

Číslo : 128305 034 CZ FIGARO Z CUNKOVA ET PP Číslo katalogu 26
 Dat.nar. : 17.03.2019 Plemeno : Y100 Limousine
 Chovatel : Farma Kozák, s.r.o.
 Majitel : Farma Kozák, s.r.o.

OOO 285 071 JASPER P 01.170 90171
 OO ZLM 658 JOST P 05.372 05190
 MOO 535309721 DE NADINKA P 05.353 09721

Otec ZLM 883 JUNIOR PP 8758731067

OMO ZLI 940 CLOVIS P 2308914479
 MO 8758730842 FR GONZESSE P 8758730842
 MMO 8758730368 FR VAUDOISE 8758730368

OOM 279 904 C.N.MOSKITO P 05.803 96113
 OM ZIL 146 C.N.MATEO PP 05.353 09827
 MOM 579432409 DE C.N.CITA P 05.794 32409

MA 1603855533 DE /1 ot MOLLY PP 16.038 55533

OMM 272 154 IMPERATOR VOM EIDERLAND P 01.146 63186
 MM 1602480765 DE P* 16.024 80765
 MMM 1602016209 DE P* 16.020 16209

Vl.užit:nar: 49 *** kg ve 120d: 220 kg 210d: 345 kg 365d: 574 kg / kříž: 134 cm
 Přírustek v testu : 1625 g / 103 přírustek od narození: 1440 g / 105 šourek 37 cm
 Věk při ZV 402 dní aktuálně k 26.03.20 hmotnost: 589 kg výška v kříži: 134 cm

PLEMENNÉ HODNOTY										LINEARNÍ HODNOCENÍ						
	pp	ru	pp	ru	TR	KT	OS	UT		Hmot	kříž	TR	KT	OS	UT	CE
BÝK	PE	96	118	ME	104	100	105	113	115	114						
MATKA	PE	98	124	ME	92	111	108	113	114	115	0 /	0	0	0	0	0
Otec	PE	98	110	ME	109	92	89	98	102	100	0 /	0	0	0	0	0

HODNOCEN: TR 7 / /10 KT / / OS / / UT Výsledek:

ÚROVEŇ PLEMENNÝCH HODNOT

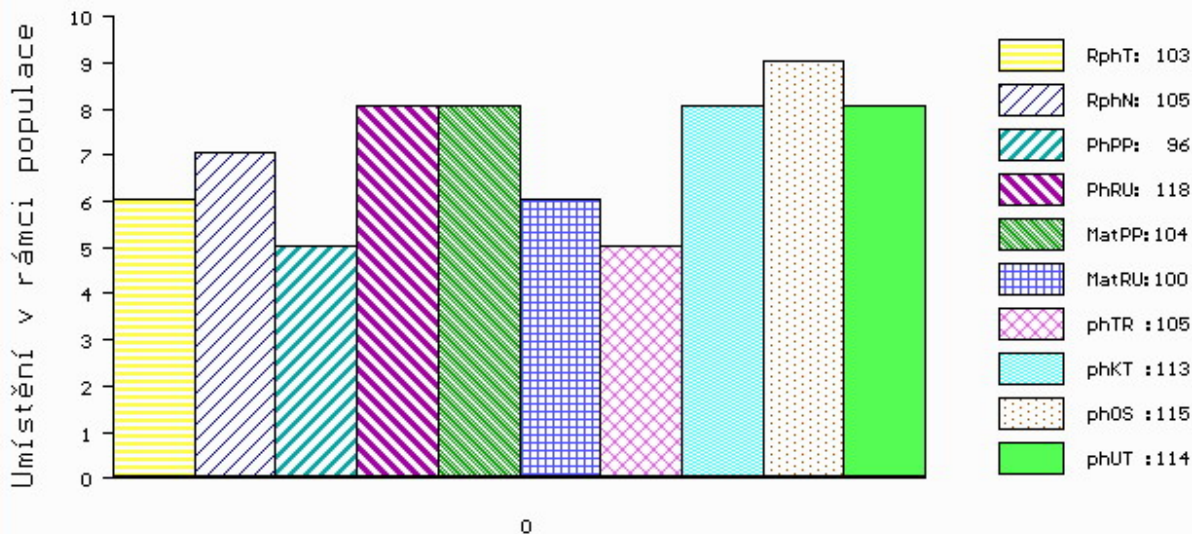

č.kat:26 uš.číslo 000128305 034 CZ

Číslo : 115220 034 CZ FUGAS ZE SELIBOVA P* Číslo katalogu 27
 Dat.nar. : 26.03.2019 Plemeno : Y100 Limousine
 Chovatel : ZD Selibov
 Majitel : ZD Selibov

OOO 262 725 TROUBADOUR P 05.803 96106
 OO 281 926 TAREK PP 01.200 50382
 MOO 114277419 DE FENYA 01.142 77419

OTEC ZIL 147 TORINO PP 09.880 28317
 OMO ZLM 031 CAYTANO PP 05.346 47544
 MO 986737691 DE MARLENE P 09.867 37691
 MMO 986047969 DE MONA P 09.860 47969

OOM 280 437 WILODGE VANTASTIC WEY04-037
 OM ZLM 244 WILODGE FASTRAC WEY10-002
 MOM 102932700035 UK HAZELHEAD ANNIE HGL05-007

MA 681434 931 CZ /1 ot 447000681434931
 OMM ZLI 834 VERTIGE 1932087952
 MM 369463 931 CZ ET 447000369463931
 MMM 250702 931 CZ PAMELA Z OSTRÉHO 253000250702931

Vl.užit:nar: 40 *** kg ve 120d: 183 kg 210d: 305 kg 365d: 484 kg / kříž: 131 cm
 Přírustek v testu : 1225 g / 80 přírustek od narození: 1216 g / 68 šourek 36 cm
 Věk při ZV 393 dní aktuálně k 26.03.20 hmotnost: 485 kg výška v kříži: 131 cm

PLEMENNÉ HODNOTY										LINEARNÍ HODNOCENÍ						
	pp	ru	pp	ru	TR	KT	OS	UT		Hmot	kříž	TR	KT	OS	UT	CE
BÝK	PE	99	107	ME	108	101	95	100	102	100						
MATKA	PE	85	104	ME	120	99	93	103	107	104	680	145	26	21	20	7 74
OTEC	PE	110	103	ME	96	104	89	88	89	88	0	0	0	0	0	0

HODNOCEN: TR 5 / / 5 KT / / OS / / UT Výsledek:

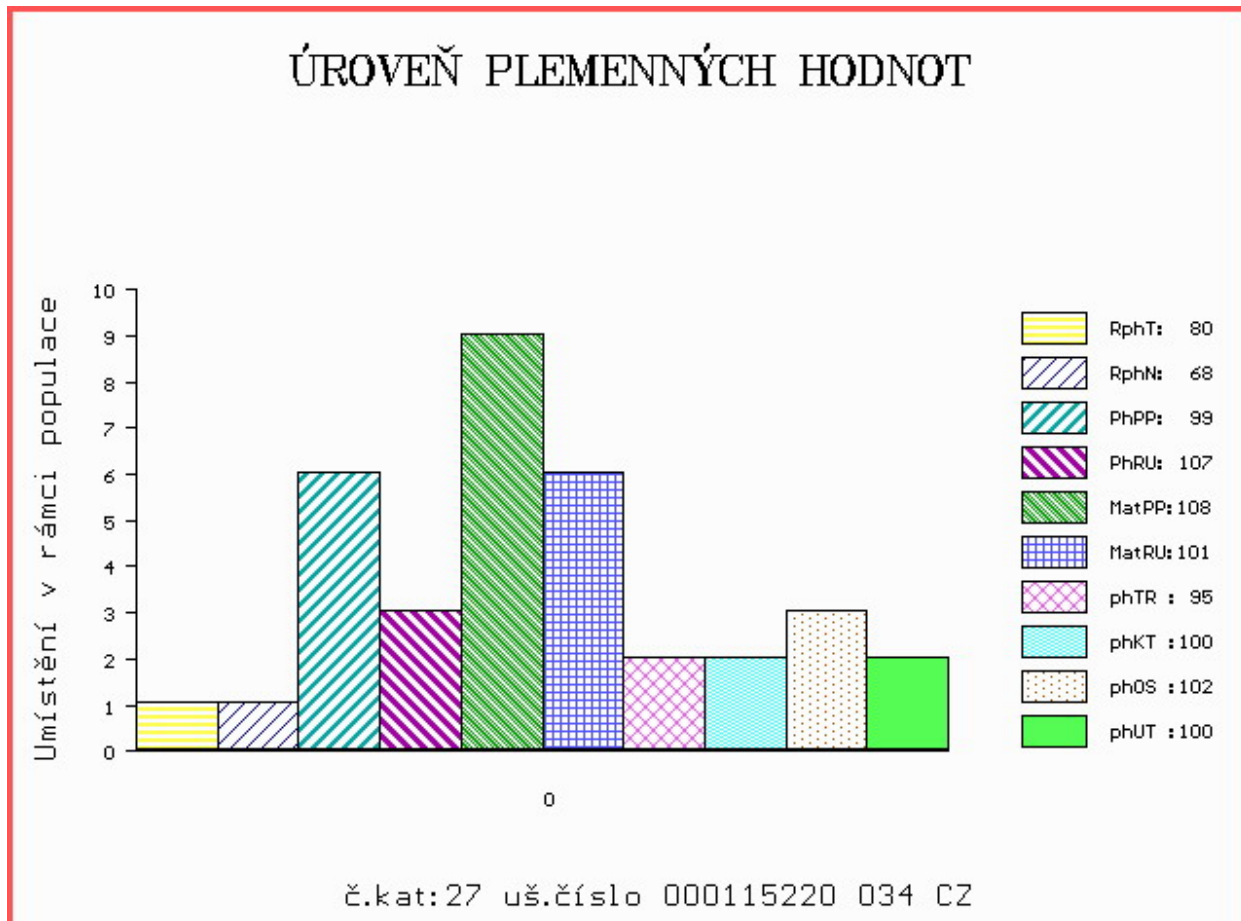

Číslo : 840974 053 CZ FLUOR LIPONOVA Číslo katalogu 28
 Dat.nar. : 05.01.2019 Plemeno : T100 Charolais
 Chovatel : Liponova EKO DNL SE
 Majitel : Liponova EKO DNL SE

OOO ZCH 952 JOCRISSE 8594102027
 OO ZTI 899 BASTION 1001837008
 MOO 1001832311 FR TOUPIE 1001832311

OTEC ICH 426 EPERNAY 5109037940
 OMO ZCH 806 HABIT 7992101442
 MO 5103037502 FR UTILITE 5103037502
 MMO 5100037260 FR RAISSA 5100037260

OOM 280 473 UNI 8935243530
 OM ZIT 351 BANCO 0312256177
 MOM 397110189 FR NAHAIKA 0397110189

MA 361921 953 CZ /2 ot 435000361921953
 OMM ZCH 699 JUMPER 8894104162
 MM 278109 953 CZ 435000278109953
 MMM 127640 941 CZ RISKÁ Z TÝNIŠTĚ 411000127640941

Vl.užit:nar: 44 kg ve 120d: 223 kg 210d: 331 kg 365d: 606 kg / kříž: 135 cm
 Přírustek v testu : 2050 g / 107 přírustek od narození: 1628 g / 115 šourek 38 cm
 Věk při ZV 473 dní aktuálně k 26.03.20 hmotnost: 770 kg výška v kříži: 139 cm

PLEMENNÉ HODNOTY										LINEARNÍ HODNOCENÍ							
	pp	ru	pp	ru	TR	KT	OS	UT		Hmot	kříž	TR	KT	OS	UT	CE	
BÝK	PE	99	136	ME	113	83	106	113	114	113							
MATKA	PE	89	127	ME	126	76	114	111	110	111	831	148	27	20	18	7	72
OTEC	PE	103	129	ME	102	97	113	119	119	119	0	0	0	0	0	0	0

HODNOCEN: TR 7 / /10 KT / / OS / / UT Výsledek:

ÚROVEŇ PLEMENNÝCH HODNOT

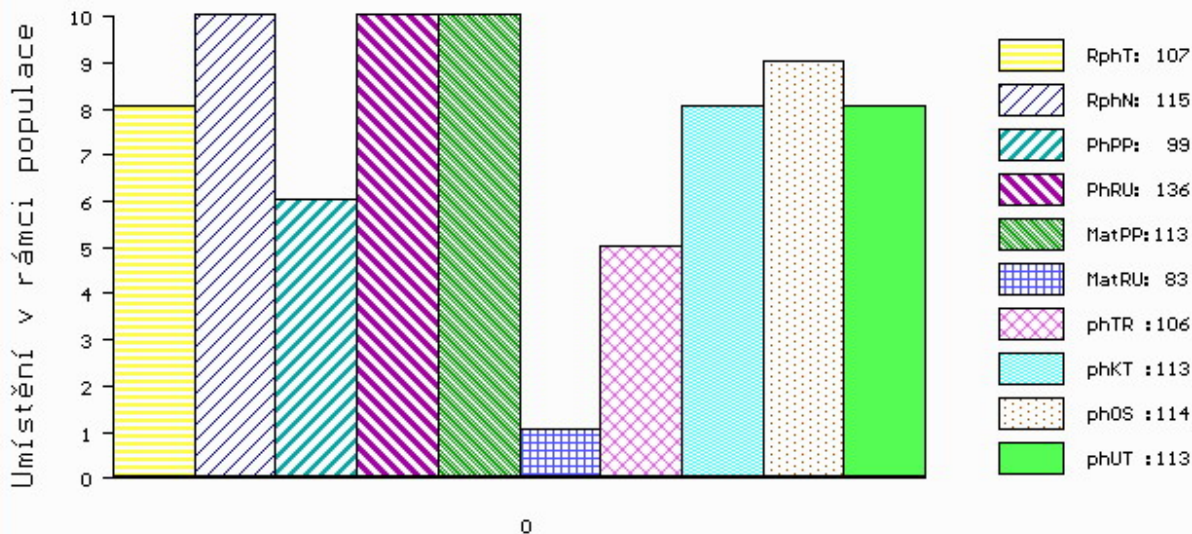

č.kat:28 uš.číslo 000840974 053 CZ

Číslo : 840975 053 CZ **FIGURA LIPONOVA** Číslo katalogu 29
 Dat.nar. : 07.01.2019 Plemeno : T100 Charolais
 Chovatel : Liponova EKO DNL SE
 Majitel : Liponova EKO DNL SE

OOO 280 272 MAR KATZ AV STRÖMSNÄS 20323-0565
 OO 280 271 VIKING AV SIMONTORP PP 35202-2336
 MOO 352020202 SE SUNIC AV SIMONTORP P 35202-0202

OTEC ICH 445 FIGUIER P 5455070308
 OMO ZCH 806 HABIT 7992101442
 MO 5454299158 FR RHUBARBE 5454299158
 MMO 5496102410 FR MYRTILLE 5496102410

OOM ZCH 240 CASOAR 4587100162
 OM CHP 807 MESSER 018000015429042
 MOM 102657 407 CZ 018407102657

MA 118085 941 CZ /10 ot 411000118085941
 OMM 267 752 TENOR 7121152364
 MM 1035754 419 FR VIOLETTE 1035754419
 MMM 1097105733 FR NOUGATINE 1097105733

Vl.užit:nar: 50 kg ve 120d: 206 kg 210d: 317 kg 365d: 541 kg / kříž: 131 cm
 Přírustek v testu : 1750 g / 93 přírustek od narození: 1426 g / 88 šourek 39 cm
 Věk při ZV 471 dní aktuálně k 26.03.20 hmotnost: 683 kg výška v kříži: 137 cm

PLEMENNÉ HODNOTY										LINEARNÍ HODNOCENÍ							
	pp	ru	pp	ru	TR	KT	OS	UT		Hmot	kříž	TR	KT	OS	UT	CE	
BÝK	PE	98	102	ME	107	108	98	95	94	95							
MATKA	PE	87	89	ME	102	114	91	98	100	100	900	143	23	25	22	8	78
OTEC	PE	111	110	ME	111	105	104	98	96	97	0	0	0	0	0	0	0

HODNOCEN: TR 6 / / 9 KT / / OS / / UT Výsledek:

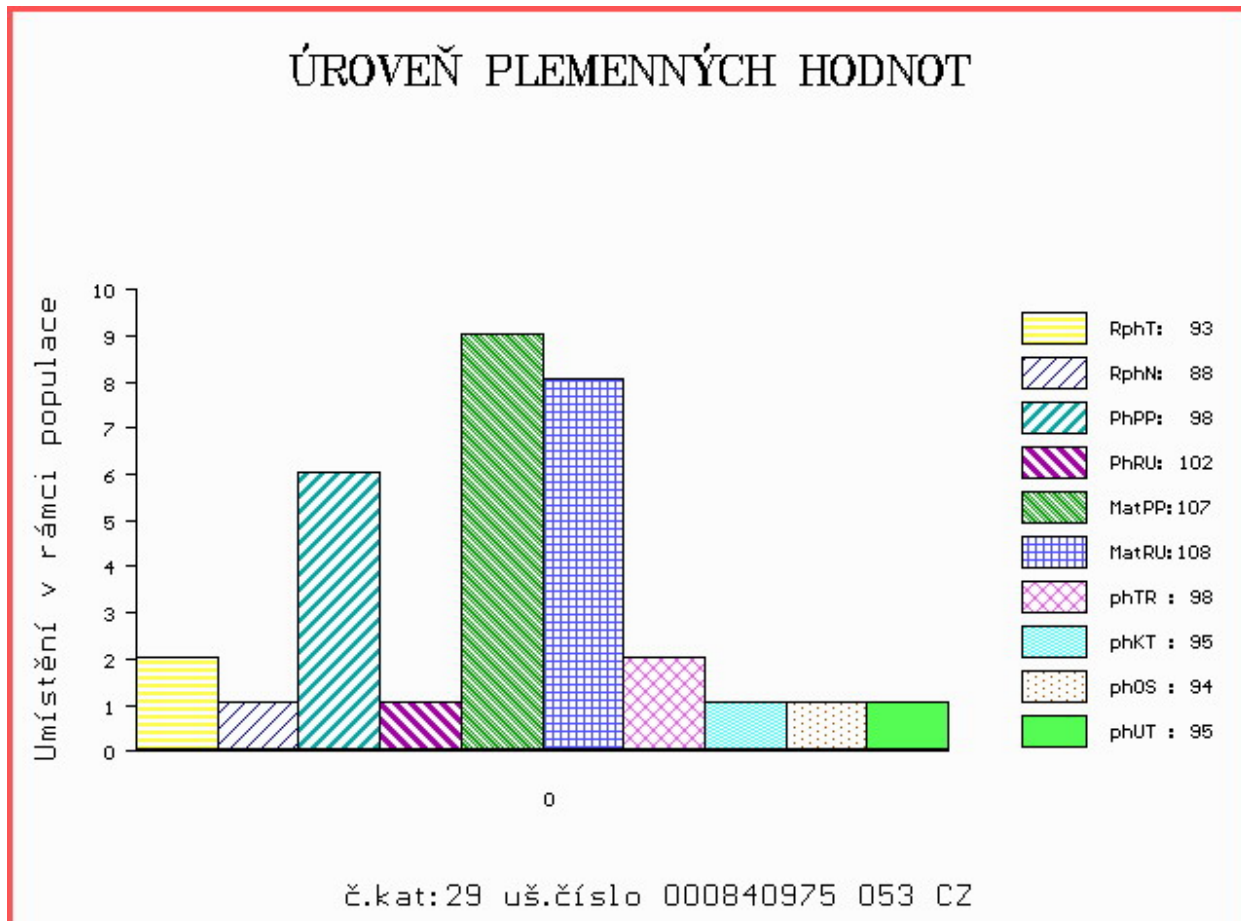

Číslo : 78039 034 CZ FRANKIE Z CUNKOVA ET P* Číslo katalogu 30
 Dat.nar. : 08.01.2019 Plemeno : T100 Charolais
 Chovatel : Farma Kozák, s.r.o.
 Majitel : Farma Kozák, s.r.o.

OOO 280 272 MAR KATZ AV STRÖMSNÄS 20323-0565
 OO 280 271 VIKING AV SIMONTORP PP 35202-2336
 MOO 352020202 SE SUNIC AV SIMONTORP P 35202-0202

OTEC ICH 445 FIGUIER P 5455070308
 OMO ZCH 806 HABIT 7992101442
 MO 5454299158 FR RHUBARBE 5454299158
 MMO 5496102410 FR MYRTILLE 5496102410

OOM ZCH 809 PINAY 8552394134
 OM ZIT 338 BARITON 1441899152
 MOM 1441899060 FR VANILLE 1441899060

MA 649896 931 CZ /1 ot CAROL Z OSTRÉHO 45500649896931
 OMM ZTI 965 TAJFUN ZE ZVÍKOVA P 352000701268031
 MM 527822 931 CZ ANKA Z OSTRÉHO 455000527822931
 MMM 250682 931 CZ OLINKA Z OSTRÉHO ET 253000250682931

Vl.užit:nar: 45 *** kg ve 120d: 260 kg 210d: 425 kg 365d: 674 kg / kříž: 139 cm
 Přírustek v testu : 1808 g / 99 přírustek od narození: 1756 g / 103 šourek 40 cm
 Věk při ZV 470 dní aktuálně k 26.03.20 hmotnost: 823 kg výška v kříži: 146 cm

PLEMENNÉ HODNOTY										LINEARNÍ HODNOCENÍ							
	pp	ru	pp	ru	TR	KT	OS	UT		Hmot	kříž	TR	KT	OS	UT	CE	
BÝK	PE	102	133	ME	103	107	118	113	110	113							
MATKA	PE	90	115	ME	92	127	112	117	118	118	678	140	21	20	18	7	66
OTEC	PE	111	110	ME	111	105	104	98	96	97	0	0	0	0	0	0	0

HODNOCEN: TR 10 / /10 KT / / OS / / UT Výsledek:

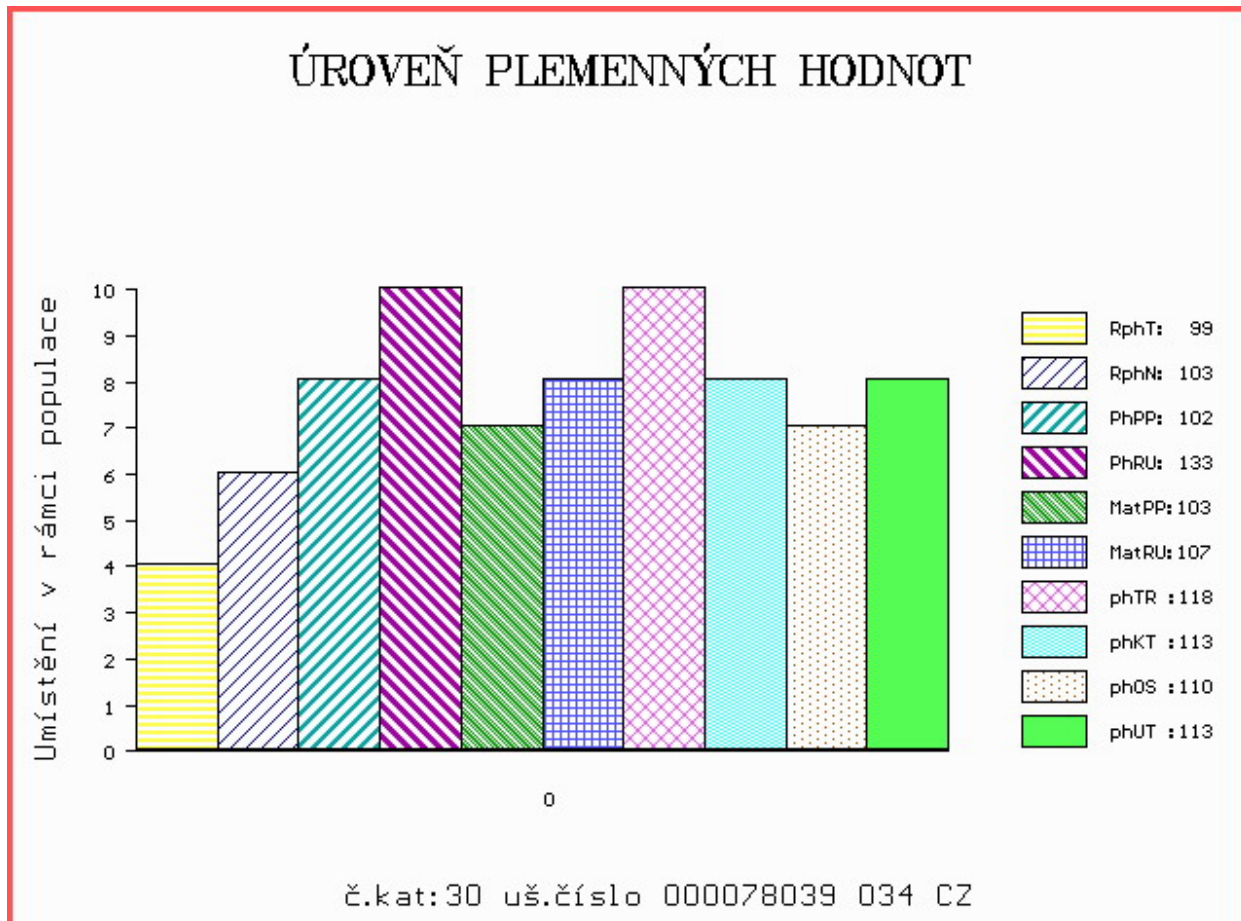

Číslo : 841081 053 CZ FOLKLÓR LIPONOVA Číslo katalogu 31
 Dat.nar. : 08.01.2019 Plemeno : T100 Charolais
 Chovatel : Liponova AGRO BIO DNL SE
 Majitel : Liponova AGRO BIO DNL SE

OOO 265 304 IGLOO.MIC 0393100604
 OO 272 290 SYLVANER 1017031840
 MOO 1094100539 FR JUPE 1094100539

OTEC ZIT 521 FIRST 7613879841
 OMO ZCH 809 PINAY 8552394134
 MO 7613879072 FR ANETH 7613879072
 MMO 7613878734 FR URACILE 7613878734

OOM ZCH 952 JOCRISSE 8594102027
 OM ZTI 899 BASTION 1001837008
 MOM 1001832311 FR TOUPIE 1001832311

MA 333644 953 CZ /3 ot 435000333644953
 OMM ZCH 701 NOVOTEL 5897127519
 MM 239440 953 CZ 435000239440953
 MMM 118022 941 CZ P 411000118022941

Vl.užit:nar: 50 kg ve 120d: 222 kg 210d: 326 kg 365d: 542 kg / kříž: 129 cm
 Přírustek v testu : 1516 g / 99 přírustek od narození: 1363 g / 101 šourek 39 cm
 Věk při ZV 470 dní aktuálně k 26.03.20 hmotnost: 654 kg výška v kříži: 138 cm

PLEMENNÉ HODNOTY										LINEARNÍ HODNOCENÍ							
	pp	ru	pp	ru	TR	KT	OS	UT		Hmot	kříž	TR	KT	OS	UT	CE	
BÝK	PE	89	116	ME	115	94	98	108	111	108							
MATKA	PE	96	115	ME	105	104	96	109	111	108	853	148	25	21	19	8	73
OTEC	PE	86	113	ME	122	86	102	108	111	109	0	0	0	0	0	0	0

HODNOCEN: TR 6 / / 8 KT / / OS / / UT Výsledek:

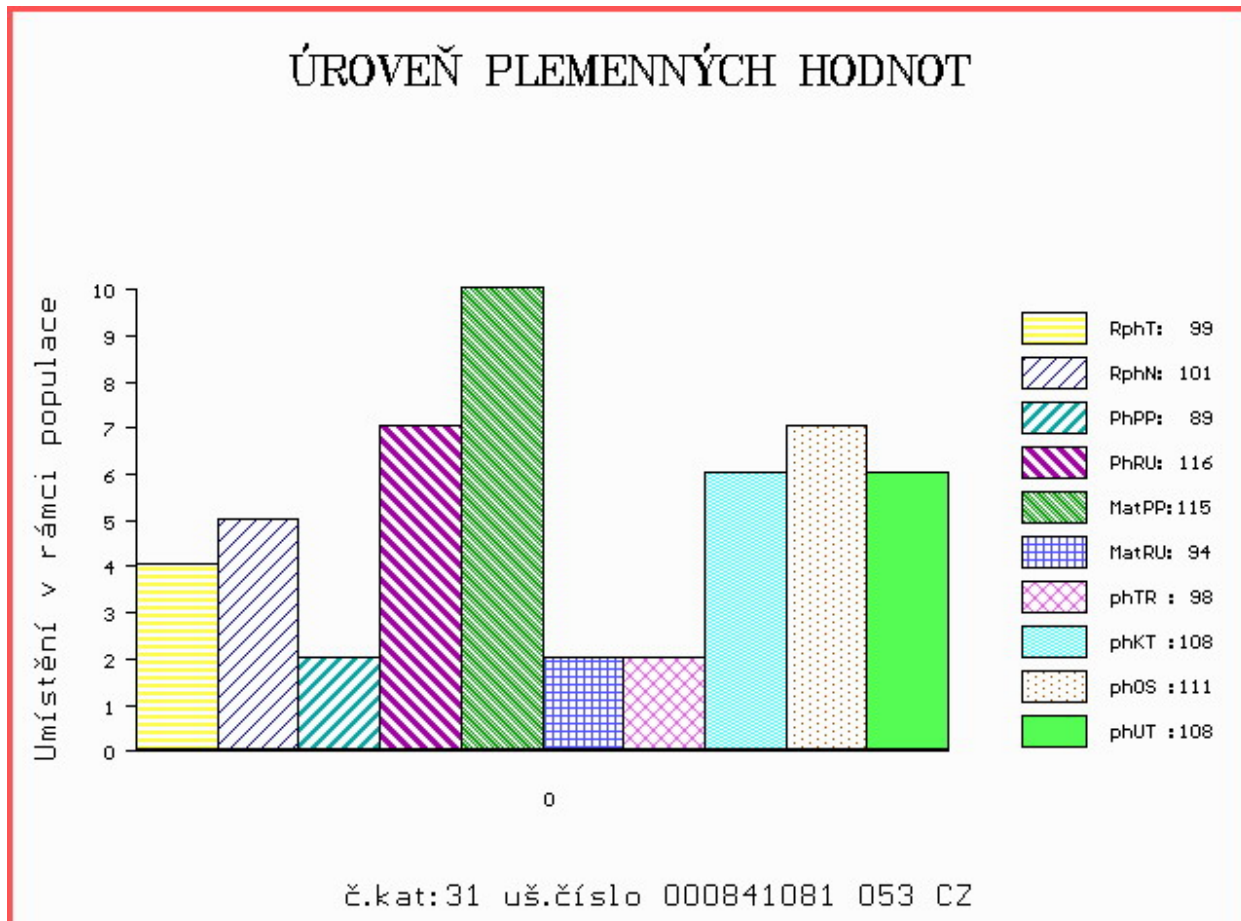

Číslo : 101086 034 CZ FAGOR ZE ZVÍKOVA Číslo katalogu 32
 Dat.nar. : 10.01.2019 Plemeno : T100 Charolais
 Chovatel : Tájek Jaroslav, Zvíkov
 Majitel : Tájek Jaroslav, Zvíkov

OOO 280 272 MAR KATZ AV STRÖMSNÄS 20323-0565
 OO 280 271 VIKING AV SIMONTORP PP 35202-2336
 MOO 352020202 SE SUSIC AV SIMONTORP P 35202-0202

OTEC ICH 445 FIGUIER P 5455070308
 OMO ZCH 806 HABIT 7992101442
 MO 5454299158 FR RHUBARBE 5454299158
 MMO 5496102410 FR MYRTILLE 5496102410

OOM 269 036 PANORAMIX 7121179402
 OM ZIT 107 VALDEVIE 8500069608
 MOM 8598109003 FR OPERATION 8598109003

MA 623187 931 CZ /1 ot 352000623187931
 OMM ZTI 137 NEMRAVA SU 062000104013041
 MM 299677 931 CZ 352000299677931
 MMM 123325 502 CZ 128502123325

Vl.užit:nar: 47 *** kg ve 120d: 221 kg 210d: 354 kg 365d: 627 kg / kříž: 133 cm
 Přírustek v testu : 1858 g / 101 přírustek od narození: 1630 g / 101 šourek 39 cm
 Věk při ZV 468 dní aktuálně k 26.03.20 hmotnost: 766 kg výška v kříži: 140 cm

PLEMENNÉ HODNOTY										LINEARNÍ HODNOCENÍ							
	pp	ru	pp	ru	TR	KT	OS	UT		Hmot	kříž	TR	KT	OS	UT	CE	
BÝK	PE	92	121	ME	97	104	107	110	110	110							
MATKA	PE	80	116	ME	90	111	117	121	121	123	782	142	24	20	20	7	71
OTEC	PE	111	110	ME	111	105	104	98	96	97	0	0	0	0	0	0	0

HODNOCEN: TR 7 / /10 KT / / OS / / UT Výsledek:

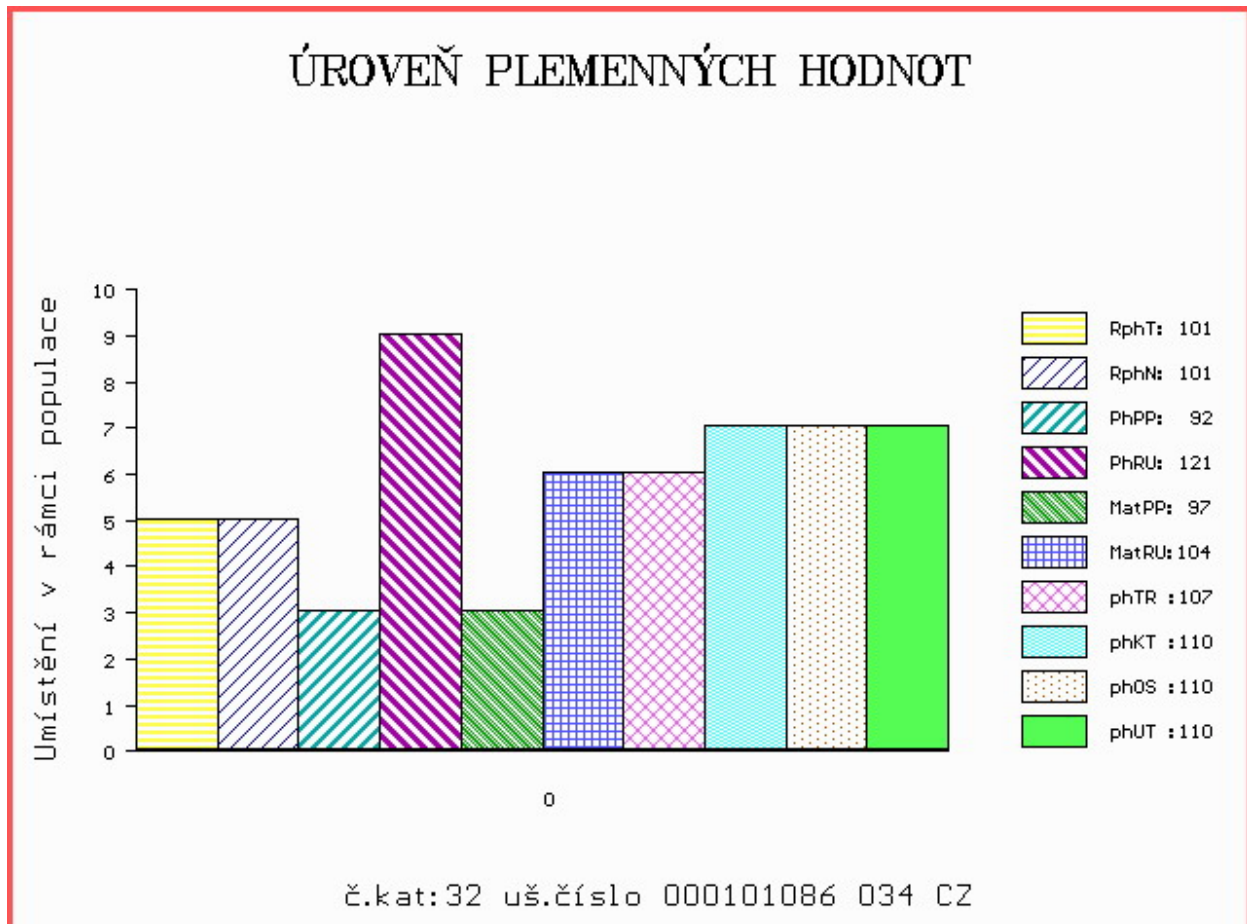

Číslo : 841083 053 CZ FRANK LIPONOVA Číslo katalogu 33
 Dat.nar. : 10.01.2019 Plemeno : T100 Charolais
 Chovatel : Liponova AGRO BIO DNL SE
 Majitel : Liponova AGRO BIO DNL SE

OOO 265 304 IGLOO.MIC 0393100604
 OO 271 864 SAUMUR 7121321470
 MOO 7192127986 FR IDEE 7192127986

OTEC ZIT 826 DEVRED 5703694370
 OMO ZCH 807 OSTANI 8543362449
 MO 5703616723 FR ALISEE 5703616723
 MMO 5703380914 FR ROYALE 5703380914

OOM ZCH 516 MAGENTA 4296105603
 OM ZTI 567 TAMILLY 7957090255
 MOM 7957090070 FR ORMILLE 7957090070

MA 311263 953 CZ /4 ot ET 435000311263953
 OMM ZCH 703 NECESSAIRE 6327793880
 MM 308282 961 CZ ET 429000308282961
 MMM 146602 511 CZ KRÁLOVNA BOVET ET 069000146602511

Vl.užit:nar: 50 kg ve 120d: 224 kg 210d: 337 kg 365d: 530 kg / kříž: 135 cm
 Přírustek v testu : 2191 g / 108 přírustek od narození: 1503 g / 112 šourek 38 cm
 Věk při ZV 468 dní aktuálně k 26.03.20 hmotnost: 713 kg výška v kříži: 141 cm

PLEMENNÉ HODNOTY										LINEARNÍ HODNOCENÍ						
	pp	ru	pp	ru	TR	KT	OS	UT		Hmot	kříž	TR	KT	OS	UT	CE
BÝK	PE	81	115	ME	106	110	108	108	108							
MATKA	PE	80	113	ME	104	121	114	115	114	676	139	20	18	18	6	62
OTEC	PE	80	118	ME	107	96	111	111	111	0	0	0	0	0	0	0

HODNOCEN: TR 8 / /10 KT / / OS / / UT Výsledek:

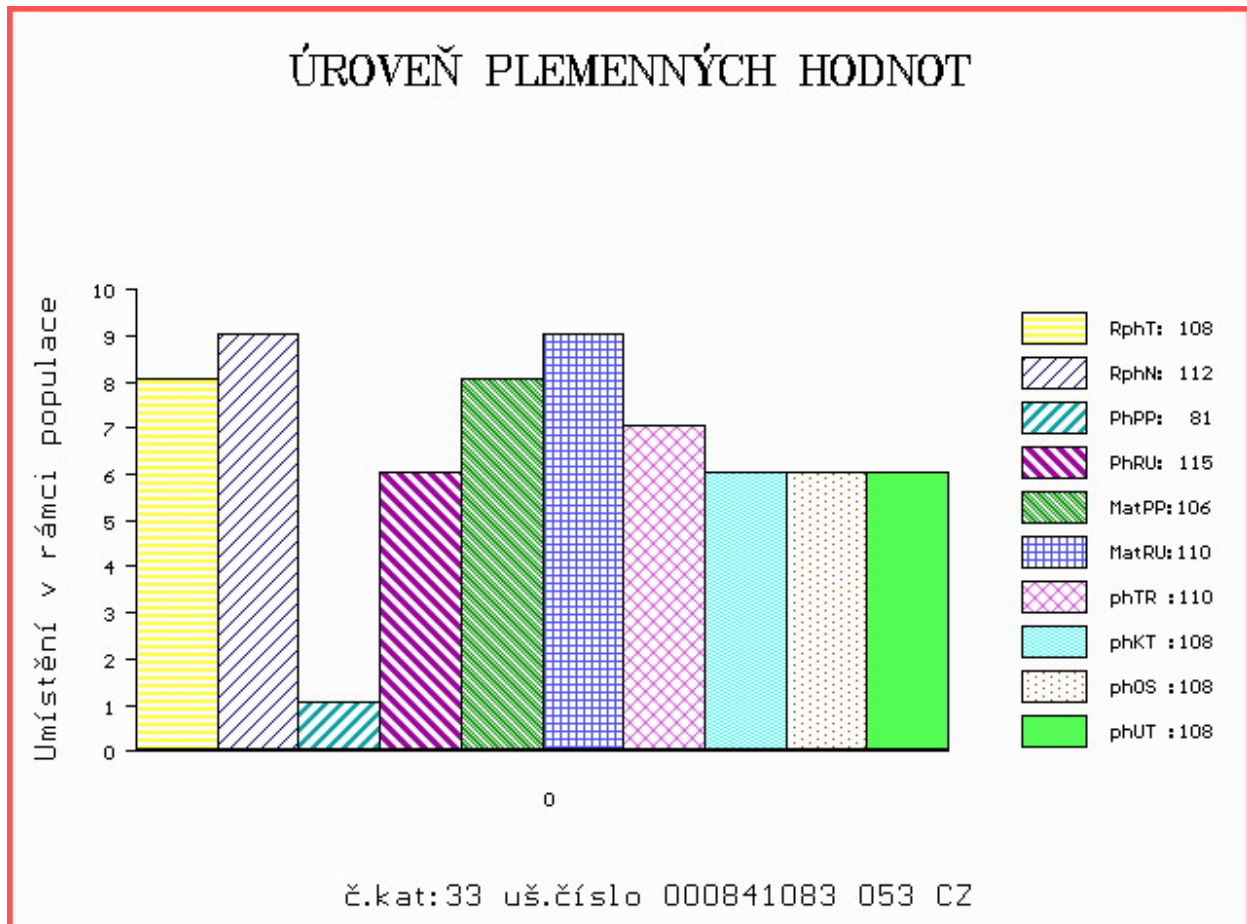

Číslo : 840979 053 CZ FRANTA LIPONOVA Číslo katalogu 35
 Dat.nar. : 16.01.2019 Plemeno : T100 Charolais
 Chovatel : Liponova EKO DNL SE
 Majitel : Liponova EKO DNL SE

OOO ZCH 699 JUMPER 8894104162
 OO 272 545 TERNOIS 6204783245
 MOO 6291100762 FR GAMINE 6291100762

OTEC ZTI 900 ARTOIS 5810006623
 OMO 272 546 JACQUART 5894168635
 MO 5811999070 FR PIN UP 5811999070
 MMO 5892125026 FR HALEIN 2 5892125026

OOM ZCH 703 NECESSAIRE 6327793880
 OM ZIT 100 VOLTAIRE 4522794020
 MOM 4522791051 FR SAVANE 4522791051

MA 361911 953 CZ /2 ot 435000361911953
 OMM ZTI 083 VITTOZ RJ 4240974109
 MM 4242032 509 FR HERMIOLE 4242032509
 MMM 4241262934 FR BABIOLE 4241262934

Vl.užit:nar: 50 kg ve 120d: 218 kg 210d: 313 kg 365d: 556 kg / kříž: 134 cm
 Přírustek v testu : 1666 g / 102 přírustek od narození: 1444 g / 99 šourek 40 cm
 Věk při ZV 462 dní aktuálně k 26.03.20 hmotnost: 678 kg výška v kříži: 140 cm

PLEMENNÉ HODNOTY										LINEARNÍ HODNOCENÍ							
	pp	ru	pp	ru	TR	KT	OS	UT		Hmot	kříž	TR	KT	OS	UT	CE	
BÝK	PE	96	116	ME	108	107	104	101	100	101							
MATKA	PE	89	118	ME	87	114	115	112	110	113	825	147	26	22	18	8	74
OTEC	PE	103	106	ME	124	104	100	102	100	101	0	0	0	0	0	0	0

HODNOCEN: TR 8 / /10 KT / / OS / / UT Výsledek:

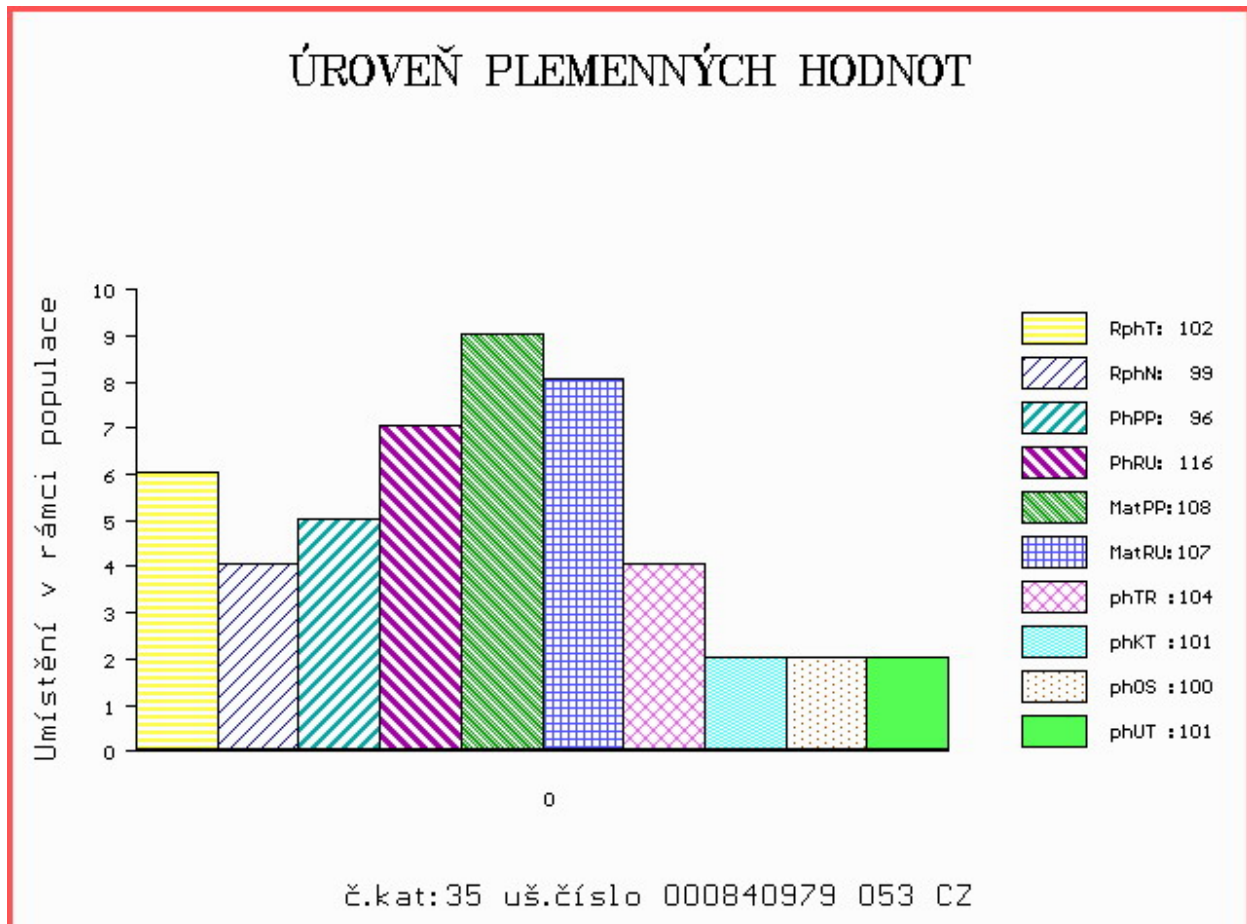

Číslo : 101088 034 CZ FINIŠ ZE ZVÍKOVA Číslo katalogu 36
 Dat.nar. : 30.01.2019 Plemeno : T100 Charolais
 Chovatel : Tájek Jaroslav, Zvíkov
 Majitel : Tájek Jaroslav, Zvíkov

OOO 280 641 DELCO 5812908927
 OO 284 612 IMPALA 0314913711
 MOO 312196383 FR BICHE 0312196383

OTEC ZIT 910 INNUIT 09.879 62601
 OMO 268 422 ASTERIX 4241120482
 MO 986735337 DE LONI 09.867 35337
 MMO 935699795 DE LERANA 09.356 99795

OOM 266 914 DALTON 0388110618
 OM ZCH 703 NECESSAIRE 6327793880
 MOM 394113841 FR LICHETTE 0394113841

MA 395770 931 CZ /4 ot NORMA ZE ZVÍKOVA 352000395770931
 OMM ZCH 381 MARJOUIN 4296103501
 MM 116360 502 CZ 128502116360
 MMM 42203 502 CZ HAVANE 8592104720

Vl.užit:nar: 53 *** kg ve 120d: 210 kg 210d: 325 kg 365d: 577 kg / kříž: 132 cm
 Přírustek v testu : 1816 g / 95 přírustek od narození: 1515 g / 93 šourek 39 cm
 Věk při ZV 448 dní aktuálně k 26.03.20 hmotnost: 691 kg výška v kříži: 137 cm

PLEMENNÉ HODNOTY										LINEARNÍ HODNOCENÍ						
	pp	ru	pp	ru	TR	KT	OS	UT		Hmot	kříž	TR	KT	OS	UT	CE
BÝK	PE	96	111	ME	104	100	95	103	104	102						
MATKA	PE	104	103	ME	101	104	99	98	97	97	846 /	144	24	21	21	7 73
OTEC	PE	99	115	ME	99	98	98	105	106	104	723 /	141	26	21	22	7 76

HODNOCEN: TR 7 / /10 KT / / OS / / UT Výsledek:

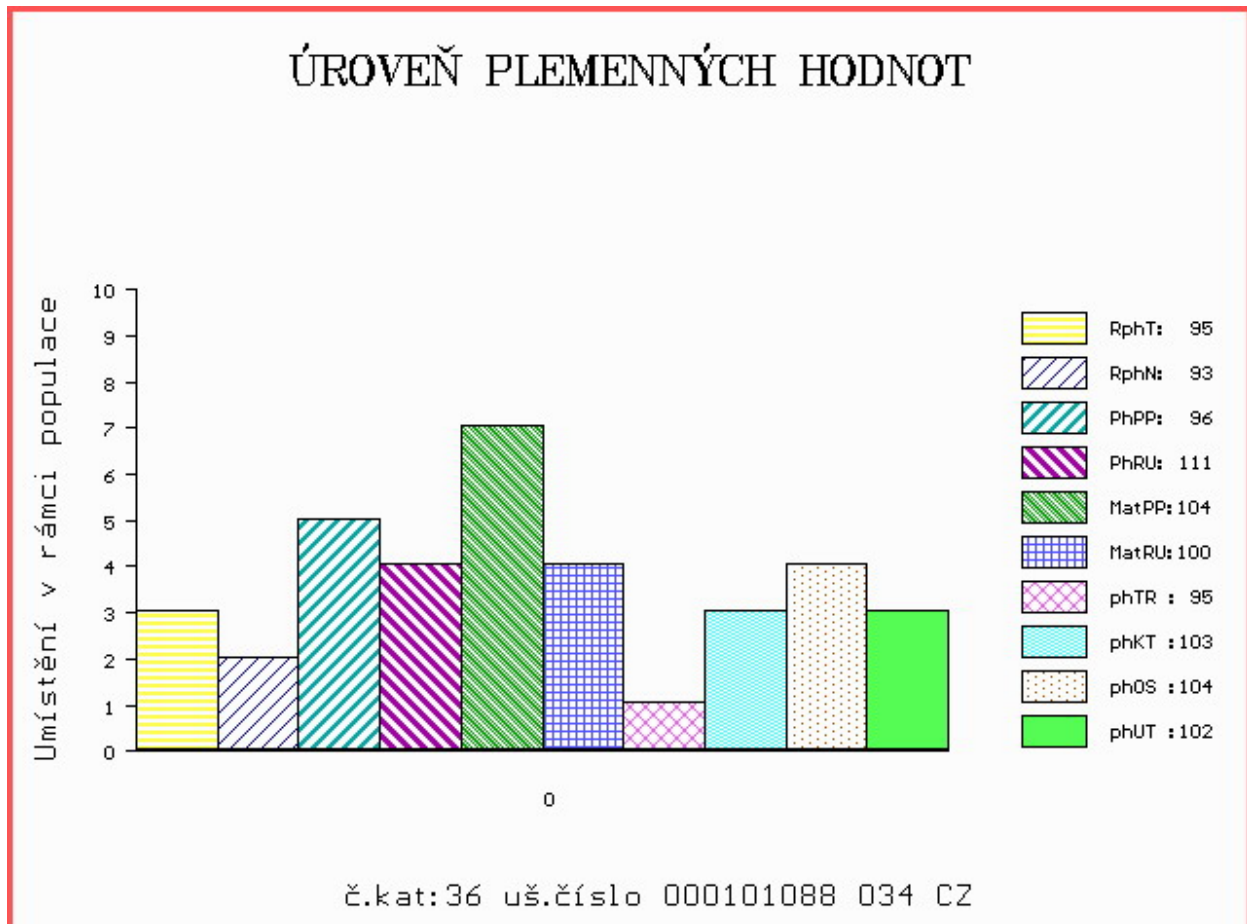

Číslo : 101092 034 CZ FAVORIT ZE ZVÍKOVA Číslo katalogu 37
 Dat.nar. : 04.02.2019 Plemeno : T100 Charolais
 Chovatel : Tájek Jaroslav, Zvíkov
 Majitel : Tájek Jaroslav, Zvíkov

OOO ZCH 164 VIF RR5 8584104368
 OO ZCH 451 GENK 1891101481
 MOO 2178102945 FR OFFICINE 2178102945

OTEC ZIT 781 NOBELIX 4298105905
 OMO 265 186 VLADIMIR 0384106449
 MO 4294100740 FR LINOTTE 4294100740
 MMO 4289100401 FR ELISA 4289100401

OOM ZTI 245 SUEDOIS 5811102125
 OM ZTI 599 RÁČEK SMILOVSKÝ 128000640693061
 MOM 123348 502 CZ JARMILA SMILOVSKÁ 128000123348502

MA 583458 931 CZ /2 ot 352000583458931
 OMM ZTI 082 SUPERIEUR RVS 7121261361
 MM 395755 931 CZ SAMBA ZE ZVÍKOVA ET 352000395755931
 MMM 198844 953 CZ PÁJA BOVET ET P 069000198844953

Vl.užit:nar: 54 *** kg ve 120d: 209 kg 210d: 314 kg 365d: 588 kg / kříž: 132 cm
 Přírustek v testu : 2208 g / 111 přírustek od narození: 1606 g / 110 šourek 38 cm
 Věk při ZV 443 dní aktuálně k 26.03.20 hmotnost: 722 kg výška v kříži: 139 cm

PLEMENNÉ HODNOTY										LINEARNÍ HODNOCENÍ							
	pp	ru	ME	pp	ru	TR	KT	OS	UT	Hmot	kříž	TR	KT	OS	UT	CE	
BÝK	PE	82	119	ME	86	99	94	100	101	99							
MATKA	PE	98	111	ME	93	98	96	99	101	99	866	142	24	20	22	7	73
OTEC	PE	89	121	ME	77	104	110	110	108	108	0	0	0	0	0	0	0

HODNOCEN: TR 8 / /10 KT / / OS / / UT Výsledek:

ÚROVEŇ PLEMENNÝCH HODNOT

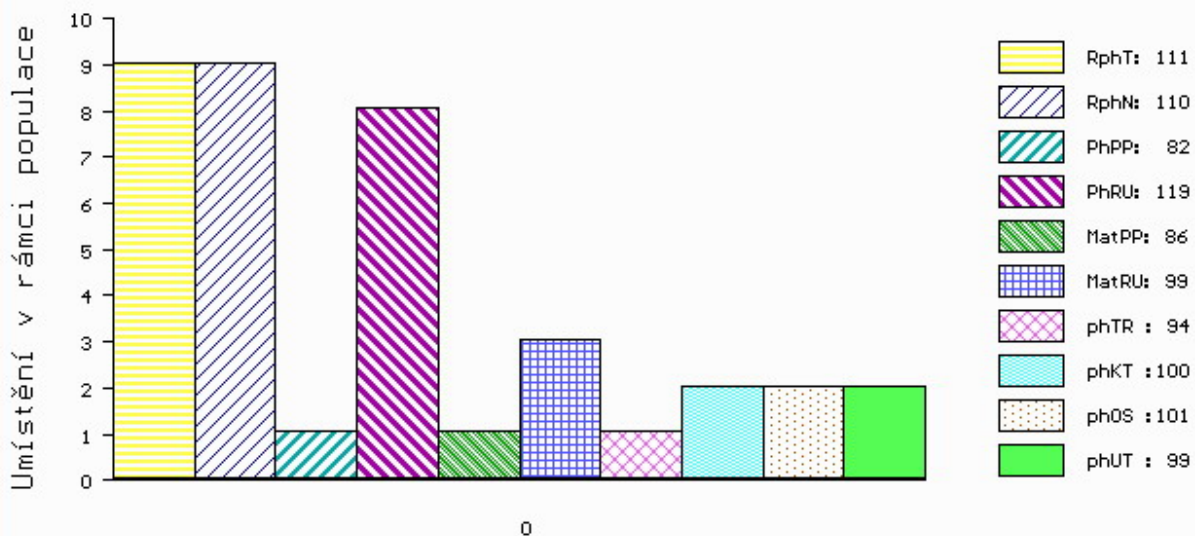

č.kat:37 uš.číslo 000101092 034 CZ

Číslo : 840984 053 CZ FRETKA LIPONOVA V* Číslo katalogu 38
 Dat.nar. : 22.02.2019 Plemeno : T100 Charolais
 Chovatel : Liponova EKO DNL SE
 Majitel : Liponova EKO DNL SE

OOO ZCH 516 MAGENTA 4296105603
 OO ZIT 726 ZANZIBAR LIPONOVA 435000690527053
 MOO 118006 941 CZ 411000118006941

OTEC ICH 464 CAJAK LIPONOVA V 435000787730053
 OMO ZTI 085 VIRGIL SC P 4240983344
 MO 247847 953 CZ P 435000247847953
 MMO 249884 931 CZ 408000249884931

OOM 266 914 DALTON 0388110618
 OM ZCH 703 NECESSAIRE 6327793880
 MOM 394113841 FR LICHETTE 0394113841

MA 308282 961 CZ /5 ot ET 429000308282961
 OMM ZCH 450 LE REBEL 3695100770
 MM 146602 511 CZ KRÁLOVNA BOVET ET 069000146602511
 MMM 367 417 CZ INEGALE 0393100635

Vl.užit:nar: 44 kg ve 120d: 213 kg 210d: 316 kg 365d: 561 kg / kříž: 135 cm
 Přírustek v testu : 1633 g / 97 přírustek od narození: 1447 g / 98 šourek 39 cm
 Věk při ZV 425 dní aktuálně k 26.03.20 hmotnost: 620 kg výška v kříži: 137 cm

PLEMENNÉ HODNOTY										LINEARNÍ HODNOCENÍ							
	pp	ru	ME	pp	ru	TR	KT	OS	UT	Hmot	kříž	TR	KT	OS	UT	CE	
BÝK	PE	100	103	ME	95	117	103	104	104	103							
MATKA	PE	95	91	ME	95	131	115	111	109	109	830	151	25	20	20	7	72
OTEC	PE	95	109	ME	98	107	102	106	108	106	643	134	24	18	18	6	66

HODNOCEN: TR 7 / / 9 KT / / OS / / UT Výsledek:

ÚROVEŇ PLEMENNÝCH HODNOT

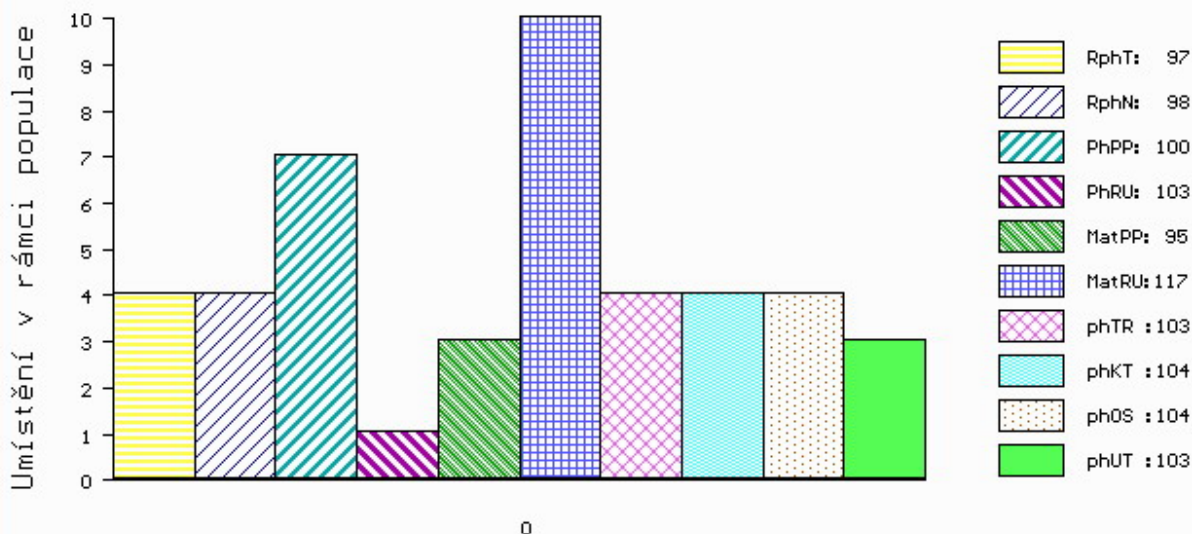

č.kat:38 uš.číslo 000840984 053 CZ

Číslo : 840986 053 CZ FRAPER LIPONOVA Číslo katalogu 39
 Dat.nar. : 25.02.2019 Plemeno : T100 Charolais
 Chovatel : Liponova EKO DNL SE
 Majitel : Liponova EKO DNL SE

OOO ZCH 516 MAGENTA 4296105603
 OO ZIT 726 ZANZIBAR LIPONOVA 435000690527053
 MOO 118006 941 CZ 411000118006941

OTEC ICH 464 CAJAK LIPONOVA V 435000787730053
 OMO ZTI 085 VIRGIL SC P 4240983344
 MO 247847 953 CZ P 435000247847953
 MMO 249884 931 CZ 408000249884931

OOM 272 545 TERNOIS 6204783245
 OM ZTI 900 ARTOIS 5810006623
 MOM 5811999070 FR PIN UP 5811999070

MA 333749 953 CZ /2 ot ARIOLA LIPONOVA 435000333749953
 OMM ZTI 539 DOLAR 4241485835
 MM 278116 953 CZ 435000278116953
 MMM 134463 941 CZ STUPNICE Z TÝNIŠTĚ 411000134463941

Vl.užit:nar: 45 kg ve 120d: 194 kg 210d: 321 kg 365d: 561 kg / kříž: 134 cm
 Přírustek v testu : 1900 g / 104 přírustek od narození: 1481 g / 102 šourek 36 cm
 Věk při ZV 422 dní aktuálně k 26.03.20 hmotnost: 630 kg výška v kříži: 137 cm

PLEMENNÉ HODNOTY										LINEARNÍ HODNOCENÍ							
	pp	ru	pp	ru	TR	KT	OS	UT	Hmot	kříž	TR	KT	OS	UT	CE		
BÝK	PE	101	111	ME	107	104	96	104	107	104							
MATKA	PE	105	110	ME	117	102	100	106	109	106	808	142	24	23	19	8	74
OTEC	PE	95	109	ME	98	107	102	106	108	106	643	134	24	18	18	6	66

HODNOCEN: TR 7 / / 9 KT / / OS / / UT Výsledek:

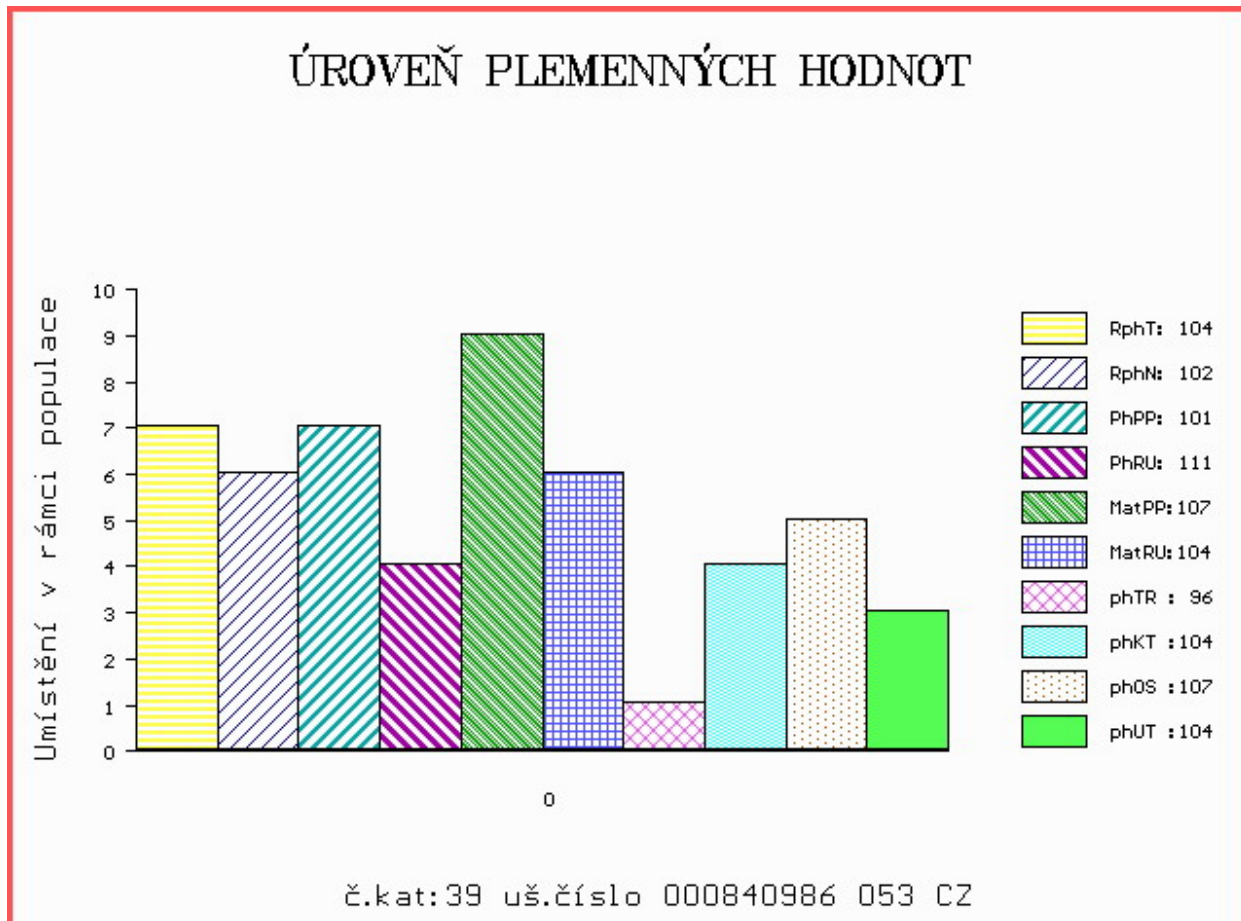

Číslo : 841039 053 CZ **FILTR LIPONOVA** Číslo katalogu 40
 Dat.nar. : 03.03.2019 Plemeno : T100 Charolais
 Chovatel : Liponova AGRO EKO DNL SE
 Majitel : Liponova AGRO EKO DNL SE

OOO 266 497 COOPER 7187110011
 OO ZCH 699 JUMPER 8894104162
 MOO 4580102372 FR RITOURNELL RR4 4580102372

OTEC ZIT 886 BUNPER LIPONOVA ET 435000741416053
 OMO 268 714 NECTARGERC 0397107142
 MO 4240883571 FR VAPEUR 4240883571
 MMO 4293104303 FR IRONIE 4293104303

OOM ZCH 544 IRTYŠ SMILOVSKÝ 128582122555
 OM ZCH 824 MILDÁ SMILOVSKÝ 128000033036061
 MOM 2461 417 CZ GITA SMILOVSKÁ 128417002461

MA 298856 931 CZ /8 ot 291000298856931
 OMM ZCH 805 MALICIEUX 2396104088
 MM 4240883 550 FR UTOPIQUE 4240883550
 MMM 4240434651 FR SAVOIE 4240434651

Vl.užit:nar: 49 kg ve 120d: 208 kg 210d: 347 kg 365d: 583 kg / kříž: 136 cm
 Přírustek v testu : 1650 g / 103 přírustek od narození: 1465 g / 103 šourek 38 cm
 Věk při ZV 416 dní aktuálně k 26.03.20 hmotnost: 619 kg výška v kříži: 137 cm

PLEMENNÉ HODNOTY										LINEARNÍ HODNOCENÍ							
	pp	ru	pp	ru	TR	KT	OS	UT	Hmot	kříž	TR	KT	OS	UT	CE		
BÝK	PE	95	108	ME	104	106	109	110	108	110							
MATKA	PE	97	117	ME	106	96	110	106	104	106	1008	148	27	23	21	8	79
OTEC	PE	89	99	ME	103	116	105	105	104	106	668	137	26	22	20	8	76

HODNOCEN: TR 7 / / 9 KT / / OS / / UT Výsledek:

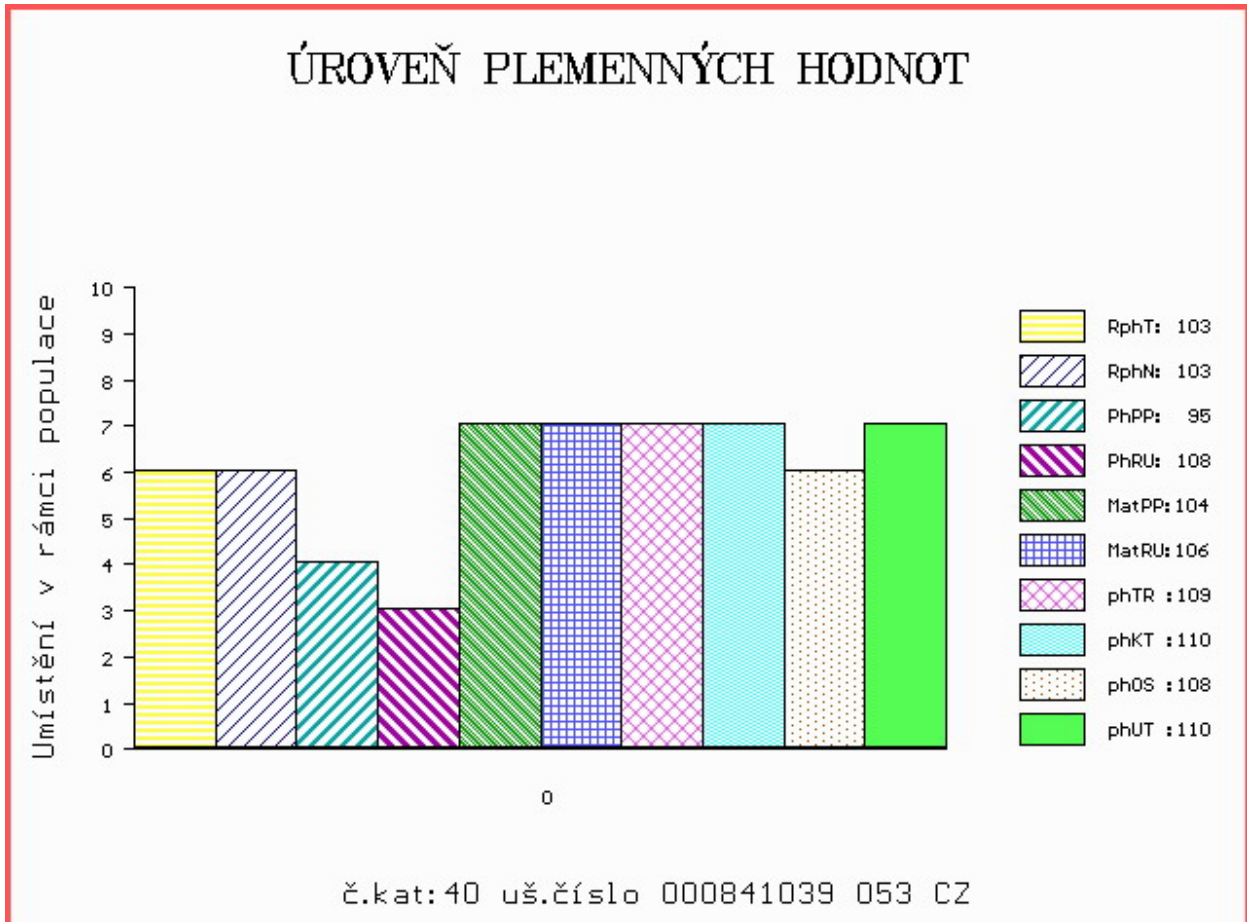

Číslo : 841040 053 CZ FOREJT LIPONOVA Číslo katalogu 41
 Dat.nar. : 10.03.2019 Plemeno : T100 Charolais
 Chovatel : Liponova AGRO EKO DNL SE
 Majitel : Liponova AGRO EKO DNL SE

OOO 266 497 COOPER 7187110011
 OO ZCH 699 JUMPER 8894104162
 MOO 4580102372 FR RITOURNELL RR4 4580102372

OTEC ZIT 886 BUNPER LIPONOVA ET 435000741416053
 OMO 268 714 NECTARGERC 0397107142
 MO 4240883571 FR VAPEUR 4240883571
 MMO 4293104303 FR IRONIE 4293104303

OOM ZCH 703 NECESSAIRE 6327793880
 OM ZIT 349 VIVIERS 5703581890
 MOM 5703418896 FR SIBERIE 5703418896

MA 361916 953 CZ /2 ot 435000361916953
 OMM ZTI 539 DOLAR 4241485835
 MM 265880 953 CZ 435000265880953
 MMM 127651 941 CZ ROLÁDA Z TÝNIŠTĚ 411000127651941

Vl.užit:nar: 51 kg ve 120d: 221 kg 210d: 330 kg 365d: 550 kg / kříž: 134 cm
 Přírustek v testu : 1641 g / 104 přírustek od narození: 1416 g / 104 šourek 38 cm
 Věk při ZV 409 dní aktuálně k 26.03.20 hmotnost: 592 kg výška v kříži: 137 cm

PLEMENNÉ HODNOTY										LINEARNÍ HODNOCENÍ						
	pp	ru	pp	ru	TR	KT	OS	UT		Hmot	kříž	TR	KT	OS	UT	CE
BÝK	PE	91	111	ME	102	107	109	109	107	109						
MATKA	PE	90	110	ME	100	106	112	108	107	108	812 /	150	27	22	20	8 77
OTEC	PE	89	99	ME	103	116	105	105	104	106	668 /	137	26	22	20	8 76

HODNOCEN: TR 8 / / 9 KT / / OS / / UT Výsledek:

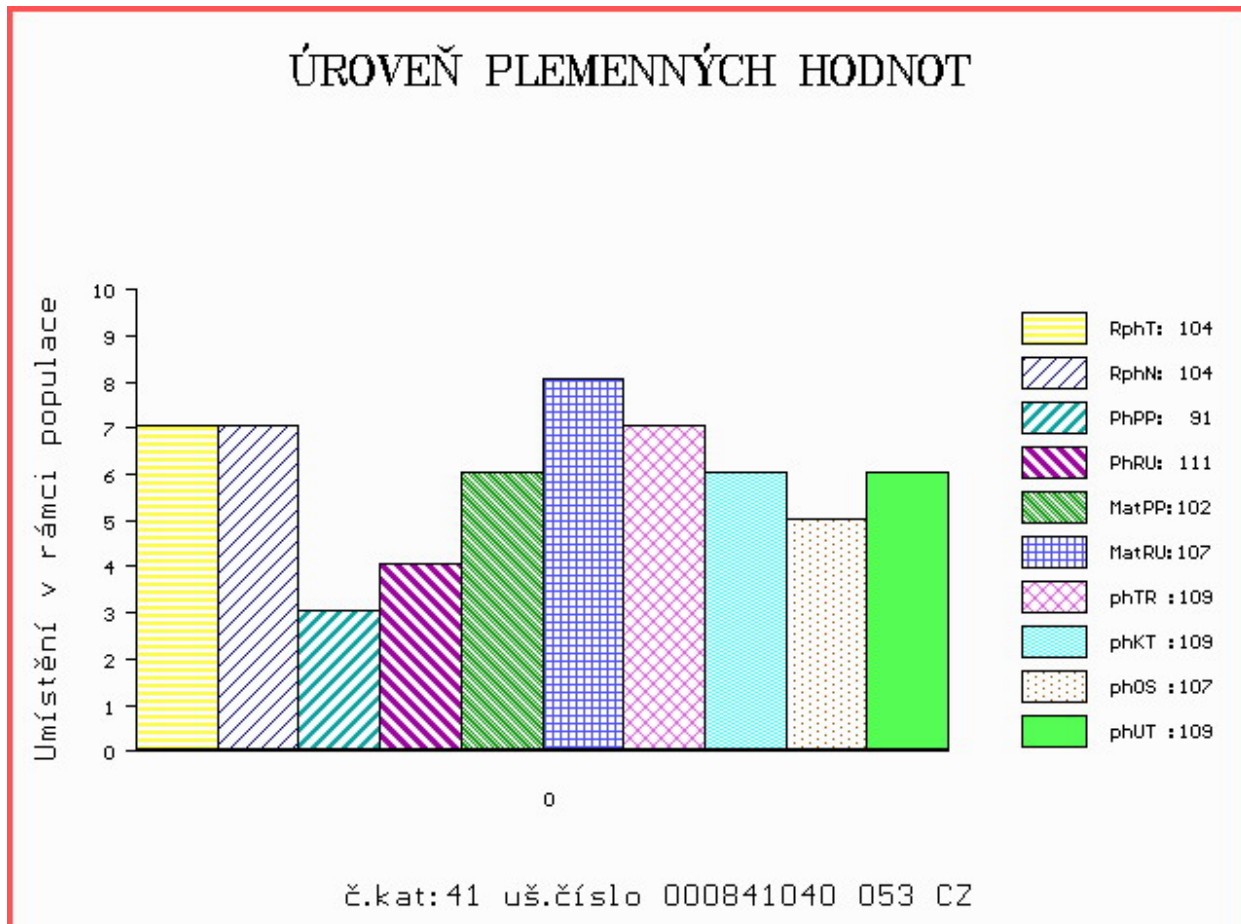

Číslo : 841041 053 CZ **FOXTROT LIPONOVA** Číslo katalogu 42
 Dat.nar. : 12.03.2019 Plemeno : T100 Charolais
 Chovatel : Liponova AGRO EKO DNL SE
 Majitel : Liponova AGRO EKO DNL SE

OOO 265 186 VLADIMIR 0384106449
 OO ZCH 516 MAGENTA 4296105603
 MOO 4290101471 FR FICTION 4290101471

OTEC ZIT 726 ZANZIBAR LIPONOVA 435000690527053
 OMO ZCH 574 OHIO 0398109454
 MO 118006 941 CZ 411000118006941
 MMO 4240883817 FR UNITY 4240883817

OOM ZCH 806 HABIT 7992101442
 OM ZTP 985 TROOLL LIPONOVA 435000641224053
 MOM 123740 941 CZ ROSEMARY Z TÝNIŠTĚ 411000123740941

MA 361867 953 CZ /2 ot 435000361867953
 OMM ZTP 640 SENEGAL ET 435000554476053
 MM 296329 953 CZ 435000296329953
 MMM 121866 941 CZ 062000121866941

Vl.užit:nar: 46 kg ve 120d: 198 kg 210d: 335 kg 365d: 540 kg / kříž: 134 cm
 Přírustek v testu : 1658 g / 101 přírustek od narození: 1376 g / 101 šourek 36 cm
 Věk při ZV 407 dní aktuálně k 26.03.20 hmotnost: 569 kg výška v kříži: 137 cm

PLEMENNÉ HODNOTY										LINEARNÍ HODNOCENÍ							
	pp	ru	pp	ru	TR	KT	OS	UT		Hmot	kříž	TR	KT	OS	UT	CE	
BÝK	PE	100	104	ME	95	108	105	102	103	104							
MATKA	PE	99	103	ME	113	108	102	99	98	101	792	145	25	20	18	7	70
OTEC	PE	98	103	ME	78	109	106	109	111	110	716	147	27	22	22	8	79

HODNOCEN: TR 8 / / 7 KT / / OS / / UT Výsledek:

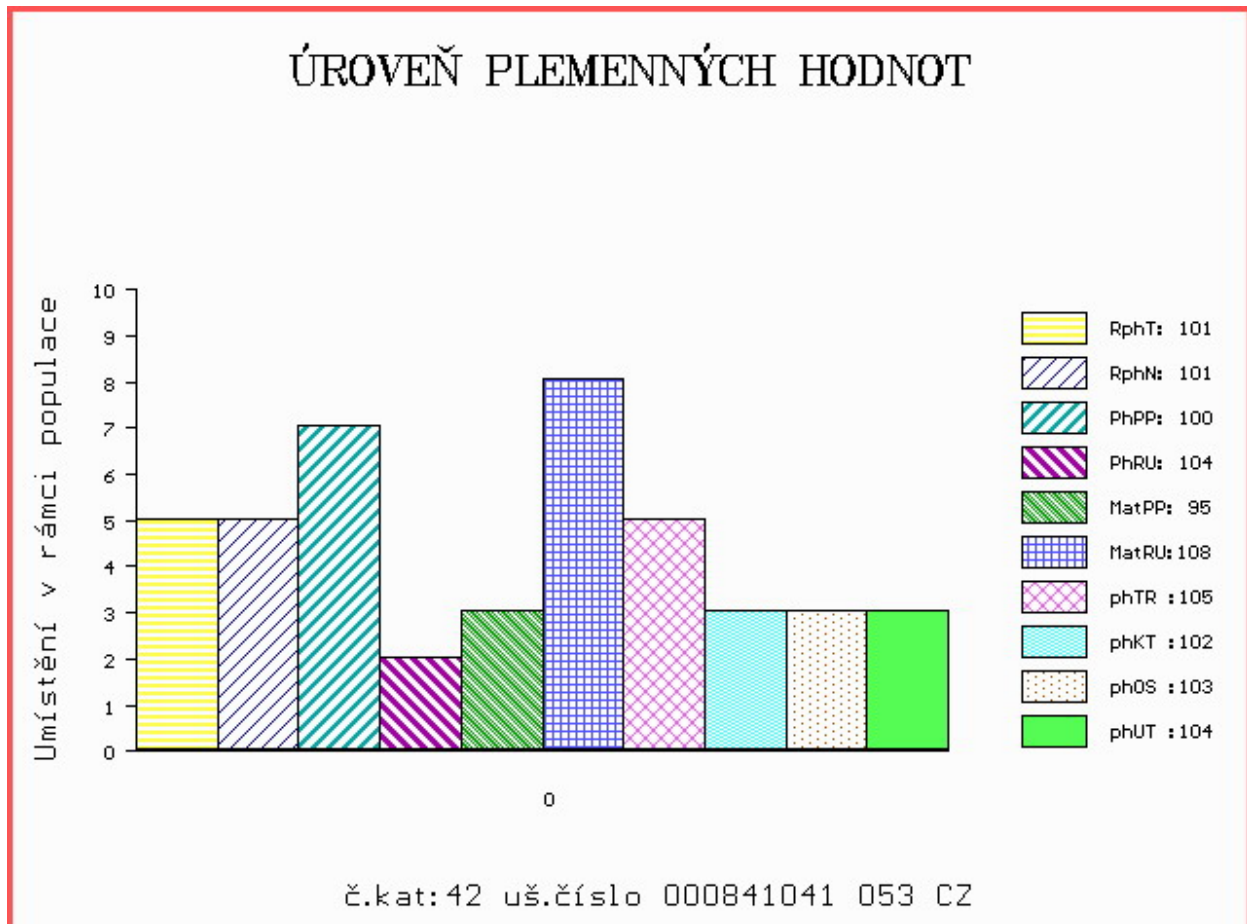

Číslo : 882405 021 CZ FRIDRICH KH Číslo katalogu 43
 Dat.nar. : 23.01.2019 Plemeno : Q100 Blonde d Aquitaine
 Chovatel : ZD Krásná Hora n.Vlt.,a.s.
 Majitel : ZD Krásná Hora n.Vlt.,a.s.

OOO 277 937 TORONTO 8235145607
 OO ZBA 826 CABREL 8206008413
 MOO 4793010304 FR IPERIALE 4793010304

OTEC ZBA 979 ARBEL Z CUNKOVA 398000868810031
 OMO ZBA 427 ORVIL 6464044144
 MO 386212 931 CZ SORLA Z OSTRÉHO 398000386212931
 MMO 222056 931 CZ NENTILLE Z OSTRÉHO 253000222056931

OOM ZBA 429 PAGNOL 6464073208
 OM ZBA 589 RITCHIE KH 317000558606021
 MOM 6464209574 FR ARIANE 6464209574

MA 292730 921 CZ /5 ot VALDEMARA KH 317000292730921
 OMM ZBA 315 JONÁŠ RF 030694150451
 MM 119585 932 CZ 383000119585932
 MMM 110278 304 CZ 182304110278

Vl.užit:nar: 48 *** kg ve 120d: 240 kg 210d: 388 kg 365d: 553 kg / kříž: 139 cm
 Přírustek v testu : 1641 g / 107 přírustek od narození: 1458 g / 111 šourek 37 cm
 Věk při ZV 455 dní aktuálně k 26.03.20 hmotnost: 672 kg výška v kříži: 144 cm

PLEMENNÉ HODNOTY										LINEARNÍ HODNOCENÍ						
	pp	ru	ME	pp	ru	TR	KT	OS	UT	Hmot	kříž	TR	KT	OS	UT	CE
BÝK	PE	91	123	ME	92	99	117	113	110	114						
MATKA	PE	98	122	ME	94	93	113	103	100	102	926 /	152	27	24	24	8 83
OTEC	PE	80	111	ME	88	109	111	112	113	116	636 /	146	27	20	19	7 73

HODNOCEN: TR 9 / /10 KT / / OS / / UT Výsledek:

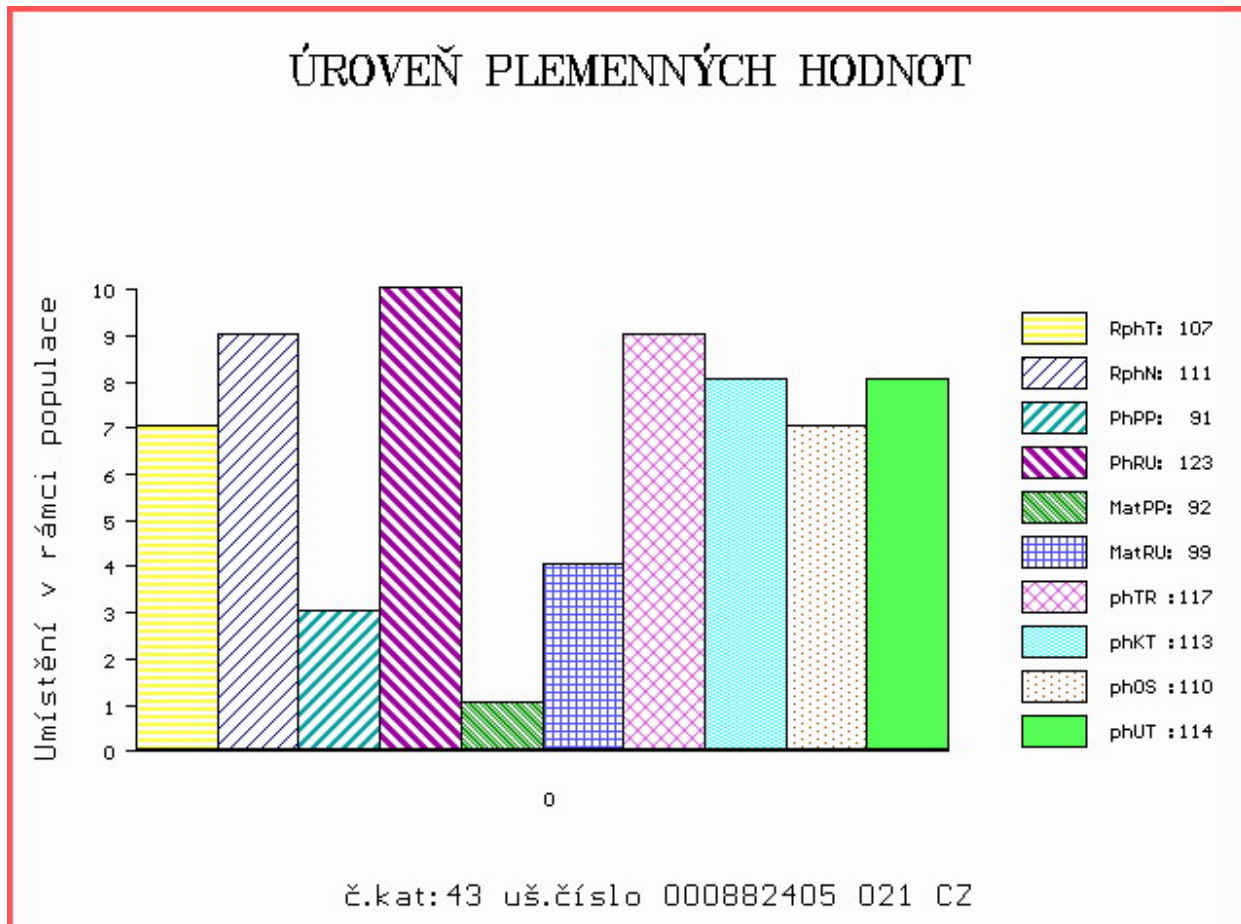

Číslo : 882414 021 CZ FOLKLÓR KH Číslo katalogu 44
 Dat.nar. : 20.02.2019 Plemeno : Q100 Blonde d Aquitaine
 Chovatel : ZD Krásná Hora n.Vlt.,a.s.
 Majitel : ZD Krásná Hora n.Vlt.,a.s.

OOO ZBA 443 MINESOTTA Z CUNKOVA 253000199526031
 OO ZBA 631 RAMBO KH 317000592121021
 MOO 4004106619 FR VENISE 4004106619

OTEC ZBA 933 ZEROX KH 317000728919021
 OMO ZBA 430 LANDAIS 4095013351
 MO 155546 921 CZ OLDŘIŠKA KH 317000155546921
 MMO 6464172497 FR VENISE 6464172497

OOM ZBA 515 TOKAPI 3202769144
 OM ZBA 723 TWIST Z ROCHOVA 004000537968042
 MOM 6464223450 FR BERGERE 6464223450

MA 411303 921 CZ C1/2 ot BELLA KH 317000411303921
 OMM ZBA 521 OSBOURNE KH 317000523091021
 MM 277166 921 CZ TRACY KH 317000277166921
 MMM 6464184884 FR VANE 6464184884

Vl.užit:nar: 44 *** kg ve 120d: 234 kg 210d: 379 kg 365d: 564 kg / kříž: 140 cm
 Přírustek v testu : 1491 g / 98 přírustek od narození: 1443 g / 99 šourek 38 cm
 Věk při ZV 427 dní aktuálně k 26.03.20 hmotnost: 621 kg výška v kříži: 144 cm

PLEMENNÉ HODNOTY										LINEARNÍ HODNOCENÍ							
	pp	ru	pp	ru	TR	KT	OS	UT	Hmot	kříž	TR	KT	OS	UT	CE		
BÝK	PE	103	121	ME	108	99	117	113	110	113							
MATKA	PE	92	120	ME	112	101	113	114	112	114	738	146	24	21	19	7	71
OTEC	PE	110	109	ME	104	105	109	105	104	106	578	143	26	20	19	7	72

HODNOCEN: TR 10 / /10 KT / / OS / / UT Výsledek:

ÚROVEŇ PLEMENNÝCH HODNOT

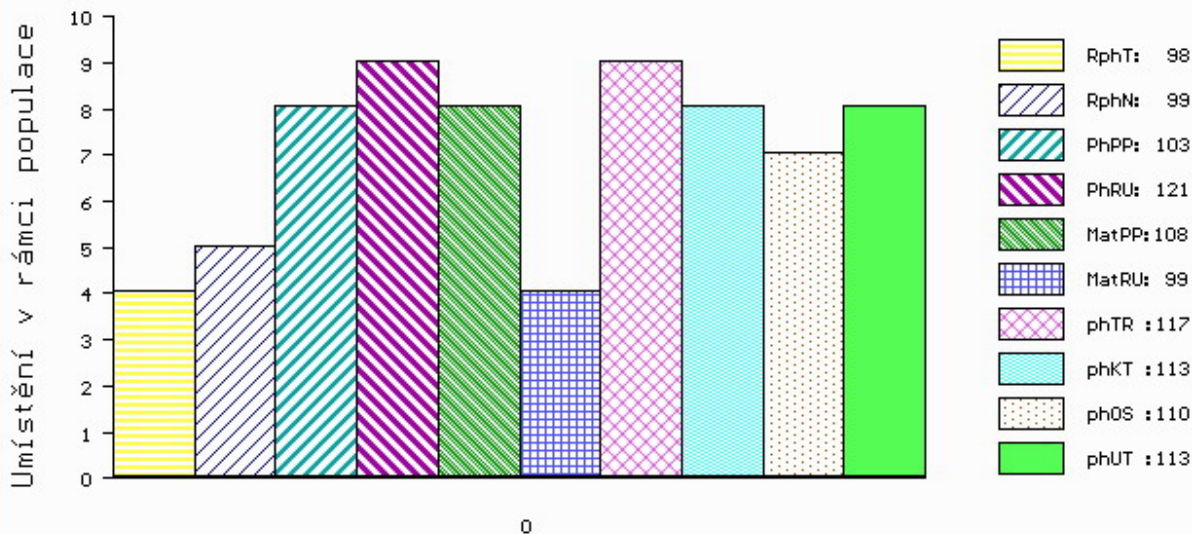

č.kat:44 uš.číslo 000882414 021 CZ

Číslo : 918639 021 CZ FRIGO KH P* Číslo katalogu 45
 Dat.nar. : 28.02.2019 Plemeno : Q100 Blonde d Aquitaine
 Chovatel : ZD Krásná Hora n.Vlt.,a.s.
 Majitel : ZD Krásná Hora n.Vlt.,a.s.

OOO 268 741 CAPUCIN 8187132108
 OO ZBA 430 LANDAIS 4095013351
 MOO 4089013645 FR ESPERANCE 4089013645

OTEC ZBQ 041 UVAY 4474581219
 OMO ZBA 215 FALLOU 6490016449
 MO 4497016922 FR NICHE 4497016922
 MMO 4095015693 FR LAMA 4095015693

OOM ZBA 388 VBQ UNIT P 59523-00289
 OM ZBA 688 SONET POLLED Z ROCHOVA P 004000530635042
 MOM 3001 217 CZ HANA 004217003001

MA 440083 921 CZ C1/1 ot CARLIČKA KH P* 317000440083921
 OMM ZBA 342 KERTAK RF 030694162081
 MM 118745 921 CZ MADLA KH 317000118745921
 MMM 111468 310 CZ 110310111468

Vl.užit:nar: 43 *** kg ve 120d: 230 kg 210d: 366 kg 365d: 560 kg / kříž: 138 cm
 Přírustek v testu : 1600 g / 102 přírustek od narození: 1462 g / 106 šourek 37 cm
 Věk při ZV 419 dní aktuálně k 26.03.20 hmotnost: 616 kg výška v kříži: 141 cm

PLEMENNÉ HODNOTY										LINEARNÍ HODNOCENÍ							
	pp	ru	pp	ru	TR	KT	OS	UT		Hmot	kříž	TR	KT	OS	UT	CE	
BÝK	PE	99	118	ME	86	98	114	110	106	109							
MATKA	PE	100	112	ME	84	101	99	104	104	103	682	153	24	20	18	7	69
OTEC	PE	96	109	ME	93	102	107	108	108	107	0	0	0	0	0	0	0

HODNOCEN: TR 9 / /10 KT / / OS / / UT Výsledek:

ÚROVEŇ PLEMENNÝCH HODNOT

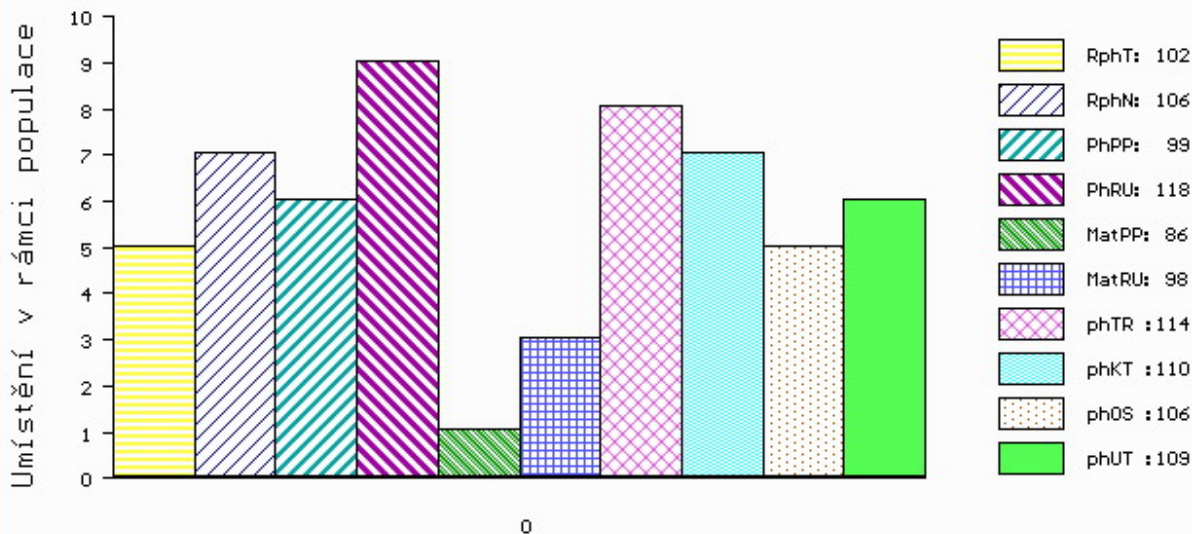

č.kat:45 uš.číslo 000918639 021 CZ

Číslo : 918645 021 CZ FANTOMAS KH Číslo katalogu 46
 Dat.nar. : 08.03.2019 Plemeno : Q100 Blonde d Aquitaine
 Chovatel : ZD Krásná Hora n.Vlt.,a.s.
 Majitel : ZD Krásná Hora n.Vlt.,a.s.

OOO 279 638 THEODULE 2143042036
 OO 288 911 EMIR 8126029273
 MOO 8120760151 FR PAOLA 8120760151

OTEC ZBQ 203 HANETON GD 1724241612
 OMO 288 912 VICOMTE 2949570220
 MO 1724240290 FR DAFNEE 1724240290
 MMO 1724249017 FR UTE 1724249017

OOM ZBA 424 SERIN 5615035536
 OM ZBA 784 URIN Z CUNKOVA 398000743895031
 MOM 222056 931 CZ NENTILLE Z OSTRÉHO 253000222056931

MA 440100 921 CZ M1/1 ot CONANKA KH 317000440100921
 OMM ZBA 345 HONGROIS 8192133644
 MM 325960 921 CZ ZONGROIS KH ET 317000325960921
 MMM 108480 310 CZ JASMÍNA BB 110310108480

Vl.užit:nar: 40 *** kg ve 120d: 200 kg 210d: 345 kg 365d: 580 kg / kříž: 137 cm
 Přírustek v testu : 1825 g / 106 přírustek od narození: 1500 g / 102 šourek 37 cm
 Věk při ZV 411 dní aktuálně k 26.03.20 hmotnost: 616 kg výška v kříži: 139 cm

PLEMENNÉ HODNOTY										LINEARNÍ HODNOCENÍ						
	pp	ru	ME	pp	ru	TR	KT	OS	UT	Hmot	kříž	TR	KT	OS	UT	CE
BÝK	PE	106	105	ME	92	110	111	106	104	106						
MATKA	PE	93	95	ME	90	124	101	93	91	94	642 /	148	21	19	18	6 64
OTEC	PE	122	108	ME	98	99	109	105	103	105	0 /	0	0	0	0	0 0

HODNOCEN: TR 8 / /10 KT / / OS / / UT Výsledek:

ÚROVEŇ PLEMENNÝCH HODNOT

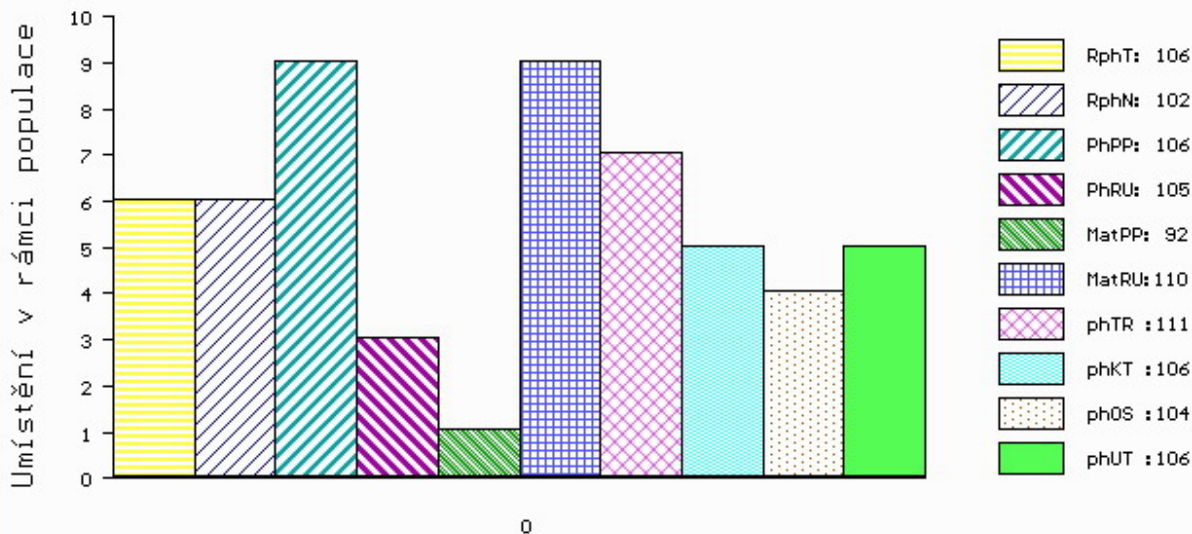

č.kat:46 uš.číslo 000918645 021 CZ