

KATALOG ZÁKLADNÍHO VÝBĚRU

dne 24.4.2020

OPB Osík

Začátek 9,00 hod.

Č. k.	Číslo býčka	OTEC st.reg.	DATUM NAROZENÍ	PLEM.	PŘÍRUSTEK (g)			CH O V A T E L	
					test RPH	živ.RPH			
1	816536 053	CZ ZLM 400	01.01.19	Y100	1616	103	1517	103	Farma Kaliště s.r.o.Č.Libchavy
2	844901 053	CZ ZLM 531	04.01.19	Y100	1450	104	1313	112	Avena s.r.o.Dlouhá Třebová
3	601443 042	CZ ZLM 051	05.01.19	Y100	1458	109	1244	109	Kopsa Milan,Ludvíkovice
4	847493 053	CZ ZLM 580	08.01.19	Y100	1341	97	1320	92	Fišar Filip,Lhotka
5	891915 021	CZ ZIL 135	10.01.19	Y100	1916	113	1527	115	Farma Limousin s.r.o.
6	816538 053	CZ ZLM 400	15.01.19	Y100	1500	96	1471	95	Farma Kaliště s.r.o.Č.Libchavy
7	816539 053	CZ ZLM 951	17.01.19	Y100	1383	99	1406	101	Farma Kaliště s.r.o.Č.Libchavy
8	849062 053	CZ ZLM 951	21.01.19	Y100	1416	97	1372	99	Farma Kaliště s.r.o.Č.Libchavy
9	849063 053	CZ ZLM 400	24.01.19	Y100	1325	96	1427	96	Farma Kaliště s.r.o.Č.Libchavy
10	795841 053	CZ ZLI 551	25.01.19	Y100	1183	79	1225	76	Šeda J.,Helvíkovice
11	849064 053	CZ ZLI 320	29.01.19	Y100	1108	84	1169	84	Farma Kaliště s.r.o.Č.Libchavy
12	849065 053	CZ ZLM 951	29.01.19	Y100	1550	97	1346	93	Farma Kaliště s.r.o.Č.Libchavy
13	747996 081	CZ ZLM 410	02.02.19	Y100	1783	113	1494	115	VFU Brno ŠZP Nový Jičín
14	852269 053	CZ ZLM 462	02.02.19	Y100	1350	91	1451	96	Šeda J.,Helvíkovice
15	690428 062	CZ ZLM 875	04.02.19	Y100	1300	86	1189	87	Mendelova univer.Brno-ŠZP Žabčice
16	601450 042	CZ ZLM 051	08.02.19	Y100	1783	111	1462	110	Kopsa Milan,Ludvíkovice
17	891943 021	CZ ZLM 633	22.02.19	Y100	1691	109	1319	115	Farma Limousin s.r.o.
18	849068 053	CZ ZLM 885	24.02.19	Y100	1333	89	1374	87	Farma Kaliště s.r.o.Č.Libchavy
19	606766 042	CZ ZLI 873	26.02.19	Y100	1608	104	1256	104	Němec Eduard, Bynovec
20	606767 042	CZ PLM 081	26.02.19	Y100	1758	101	1412	99	Němec Eduard, Bynovec
21	748003 081	CZ ZLM 656	27.02.19	Y100	1666	115	1621	120	VFU Brno ŠZP Nový Jičín
22	601455 042	CZ ZLI 873	04.03.19	Y100	1258	93	1234	93	Kopsa Milan,Ludvíkovice
23	849069 053	CZ ZLM 885	04.03.19	Y100	1775	107	1545	106	Farma Kaliště s.r.o.Č.Libchavy
24	849070 053	CZ ZLM 400	05.03.19	Y100	1291	91	1383	88	Farma Kaliště s.r.o.Č.Libchavy
25	849071 053	CZ ZLM 885	07.03.19	Y100	1450	93	1414	90	Farma Kaliště s.r.o.Č.Libchavy
26	891964 021	CZ PLM 124	08.03.19	Y100	1683	110	1396	114	Farma Limousin s.r.o.
27	770517 081	CZ ZLM 525	10.03.19	Y100	1483	112	1369	116	VFU Brno ŠZP Nový Jičín
28	849072 053	CZ ZLM 951	14.03.19	Y100	1508	95	1392	97	Farma Kaliště s.r.o.Č.Libchavy
29	926806 021	CZ PLM 175	15.03.19	Y100	1658	103	1519	105	Farma Limousin s.r.o.
30	926815 021	CZ ZLM 633	18.03.19	Y100	1825	115	1469	120	Farma Limousin s.r.o.
31	926809 021	CZ PLM 174	20.03.19	Y100	1408	99	1350	99	Farma Limousin s.r.o.
32	770518 081	CZ ZLM 656	21.03.19	Y100	1633	119	1557	123	VFU Brno ŠZP Nový Jičín
33	844912 053	CZ ZLM 531	21.03.19	Y100	1458	101	1340	107	Avena s.r.o.Dlouhá Třebová
34	926818 021	CZ PLM 174	21.03.19	Y100	1625	106	1538	106	Farma Limousin s.r.o.

Plemenné hodnoty uvedené v katalogu jsou spočítány k 31.3.2020

Termíny základních výběrů a dražeb v roce 2020

II. turnus - Býci narození 1.1.2019 - 31.3.2019 na OPB a OCH

Den	Datum	Začátek *	OPB , chovatel	Ks **	Plemena	Dražba
Úterý	14.4.2020	9,00	OPB Benešov	33	CH,LI,PI,UC,BA	hodinu po skončení ZV
		9,00	Minaříková Hana,Hluk	1	BA	x
		9,00	Žížala Josef ml.,Úročnice	2	MS	x
		9,00	GASFARM s.r.o., Pelhřimov	3	GS	x
		10,00	IMOPA, a.s.Olbramovice	1	PP	x
		10,00	Dolňácko a.s.Hluk	1	BA	x
		11,00	Bouda Petr ing.,Voděrádky	4	CH	x
		13,00	Zobal Vlastimil ml.,Bor u Březnice	2	CH	x
		14,00	Šuranský Jaroslav,Otín,Planá u M.L.	4	CH	x
Středa	15.4.2020	9,00	OPB Benešov	36	MS	hodinu po skončení ZV
		9,00	Kaleta Marián, Třinec	3	MS	x
		9,00	Habr František ml.,SZ,Báňovice	4	MS	x
		9,00	Družstvo vlastníků Libeň - Vteln	3	CH	x
		10,00	Jalowiczorz Roman, Český Těšín	1	MS	x
		10,30	Niemiec Czeslaw,Dolní Žukov	5	LI	x
		11,00	Farma EGERT (ING) s.r.o.,Lásenice	6	AA	x
		11,00	ZEА - PROBIO, s.r.o., Žernov	1	CH	x
		12,00	Poruba Jan, Šenov u N./J.	2	LI	x
		12,00	Pavelka Roman,Javorník	1	PI	x
		13,00	K+K Břilice	1	CH	x
		13,30	Hromas Jan,Stvolínky	3	AA	x
		14,00	Klusáček Stanislav, Suchdol nad Lužnicí	1	LI	x
		14,30	Náš Dvůr s.r.o, Držovice	3	AA	x
		15,30	Lepša Vladimír,Pěčín	11	AA	x
16,00	Hejl Vlastimil, Chrastová Lhota	1	AA	x		
Čtvrtek	16.4.2020	9,00	OPB H.Jadruž	20	MS,CH	hodinu po skončení ZV
		9,00	ZD Podlesí Ročov	5	HE,MS	x
		9,00	Bystrianská Jana,Melč	3	LI	x
		9,00	Bystrianský Jan,Melč	2	LI	x
		10,30	VFU Brno ŠZP Nový Jičín	10	LI	x
		10,30	Zemědělská společnost Blšany	8	MS	x
		12,30	Breze a.s., Výsluní	5	AA	x
		14,00	Skalický J.,Libnov	9	AA	x
		14,30	Loos Adolf,Hora Svaté Kateřiny	6	LI	x
		16,00	Chlupáčková Hana,Ing.,Ležnice	7	MS	x
Pátek	17.4.2020	9,00	OPB Kundratice	20	MS,CH,AA	hodinu po skončení ZV
		9,00	Nováková Zdeňka,Veselé	2	LI	x
		10,00	Němec Eduard, Bynovec	1	LI	x
		11,30	Karban Kamil,Lhenice	3	CH	x
		14,00	Nečtinská zemědělská a.s.	36	LI	x
			Stříbrný Petr, Nečtiny	4	LI	x
Sobota	18.4.2020	9,00	Polák Jiří,Dolní Libochovů	1	MS	x
			Poláková Zdenka,Dolní Libochovů	2	MS	x
		11,00	ZD Pozovice	4	CH	x
		16,00	Dvořák Josef,ing.,Telecí	4	AA	x
Neděle	19.4.2020	9,00	Lux Jiří,ing.,Vlkov	1	CH	x
		10,30	Šeda J.,Helvíkovice	5	LI	x
		13,00	VETLABFARM s.r.o.Jakubovice	14	AA	x

Pondělí	20.4.2020	9,00	OPB Osík	53	CH	hodinu po skončení ZV
		9,00	Šumavský angus spol.s r.o.Soběsuky	14	AA	x
		11,00	Měcholupská zemědělská a.s.	8	CH,MS	x
		13,00	Nejdl Martin, Zbyslav	5	AA	x
Úterý	21.4.2020	9,00	OPB Janovice	42	MS,HE,AA,CH,BA	hodinu po skončení ZV
		9,00	Seidl Jaroslav, Ptenín	3	AA	x
		10,30	Žaloudek Roman,Ptenín	5	SS	x
		14,00	Vrba Pavel Ing.,Úlíkov	2	UU	x
Den	Datum	Začátek *	OPB , chovatel	Ks	Plemena	Dražba
Středa	22.4.2020	9,00	OPB Cunkov	46	LI,CH,BA	hodinu po skončení ZV
		15,00	Daňhel Miroslav, s.r.o.	2	CH,MS	x
		16,00	ZOD "Blata" Sedlec	1	MS	x
		16,30	Černěveský Háj s.r.o.	1	LI	x
Čtvrtek	23.4.2020	9,00	OPB Cunkov	42	AA,MS,UU,SA,PI	hodinu po skončení ZV
Pátek	24.4.2020	9,00	OPB Osík	34	LI	hodinu po skončení ZV
		9,00	ZD Brloh	21	AA,MS	x
		9,00	Novák Petr, Sirá	4	CH	x
		12,30	Borovková Petra, Chlum	3	AA	x
		13,00	Denk Jaroslav, Hodousice	7	AA,LI	x
		14,00	Kubata Zdeněk,Vrábče	7	AA	x
		15,30	Šebelka Milan,SZ,Rančice	4	AA	x
			Šebelka Štěpán,Ing. Rančice	2	AA	x
Sobota	25.4.2020	x	x	x	x	x
Neděle	26.4.2020	x	x	x	x	x
Pondělí	27.4.2020	9,00	OPB Horní Dubňany	49	MS	hodinu po skončení ZV
		8,00	Kraml Eduard, Stachy	3	SA	x
		9,00	Statek Kašperské Hory s.r.o.	2	MS	x
		10,00	Trantírková Eva, Chlum	1	LI	x
		11,00	Javorská Marcela, Petrovice u Sušice	1	BA	x
		11,30	Tesárková Marie, Vlastějov	1	PI	x
		12,00	Zelený Jiří, Drouhaveč	2	MS,HE	x
		13,00	Kubal Radek, Albrechtice	5	LI	x
		14,00	Kubal Petr, Podmokly	2	MS	x
		15,00	AGRO Jiním,a.s.	2	LI	x
		15,00	Agrochyt s.r.o.Mohelno	1	CH	x
		16,00	Pecka Vladimír,Libětice	1	MS	x
Úterý	28.4.2020	8,00	Valenta Petr, Budyně	2	MS	x
		9,00	OPB Horní Dubňany	45	CH,AA	hodinu po skončení ZV
		9,00	Krejcar David, Těšínov	1	SA	x
		9,30	Sobolík Martin, Krč	1	SA	x
		10,00	Novotný Václav, Ing., Čičenice	1	UU	x
		11,00	ZD Selibov	1	LI	x
		12,00	Placanda Jakub, Křenovice	7	MS	x
		14,00	Sedlák František, Hrůtov	1	LI	x
		15,00	Tájek Jaroslav, Zvíkov	4	CH	x
		16,00	Hatlák V.ing.,Meziboří	7	CH	x
Středa	29.4.2020	9,00	OPB Todně - Březí	21	LI,BA	hodinu po skončení ZV
		13,00	Fousková Jitka, Nesměň	1	LI	x
		14,00	Řehout Martin, Besednice	2	CH	x
		15,00	Šedivý Jan,Smrhov	3	MS	x
		15,00	Opekar Jan,Chodeč	1	AA	x

Čtvrtek	30.4.2020	9,00	OPB Osík	46	<i>MS,BA,AA,BB,BM,HE,PP,SA</i>	<i>hodinu po skončení ZV</i>
Pátek	1.5.2020	x	<i>svátek</i>	x	x	x
Sobota	2.5.2020	10,00	Karsít Agro,a.s.Dubenec	7	CH	x
		12,00	Zuzánek J.,ing,Bernartice	6	CH	x
Neděle	3.5.2020	x	x	x	x	x
Pondělí	4.5.2020	9,00	Vondrušková Věra, Protivec	2	SA	x
		9,00	Vaniček Josef,Hojovice	3	AA	x
		9,30	Hodina František, Ing., Záblatí	7	LI,MS	x
		10,00	Prima Energo s.r.o.	2	MS	x
		11,00	Kofroň Jan, Ing.,Radhostice	14	AA	x
		11,00	P.F.B.TRANSPORT, spol.s r.o.,Heřmaneč	2	HE	x
		13,00	TEGRO s.r.o.,Těšenov	11	AA	x
		15,00	Šašek Vladimír,ing.,Rantířov	11	AA	x
Úterý	5.5.2020	10,00	Hodboď Gustav,Libštát	2	GS	x
		12,00	Montážně obchodní firma s.r.o.,B.Mlýn	3	GS,LI,UU	x

* začátky ZV u chovatelů jsou orientační

895



Vysvětlivky ke zkratkám ve jménech v katalogu :

ET	- býček narozen po embryotrasferu
RED	- zbarvení red angus
P,V	- bezrohý / volný roh (* - testováno testem DNA)
PP	- bezrohý – homozygot (stanoveno testem DNA)
R	- rohatý (* - testováno testem DNA)
+/+ ,WT/WT	- nepřenáší alelu způsobujícími dvojí osvalení (GS, AA)
MH/+	- heterozygot s jednou alelou podmiňující dvojí osvalení (GS)
MH/MH	- homozygot - obě alely podmiňující dvojí osvalení (GS – oddíl „B“ PK)
Porodní hmot (nar)	- u plemene AA,BA,HE,CH,MS,LI způsob zjišťování porodní hmotnosti v chovu * * * - váženo při narození , * * - odhadováno , * - nesledováno

U matek plemene BA

Třída	Výška kříž (cm)	Hmotnost (kg)	RPH přímý efekt	RPH mat. efekt	RPH osvalení
SE	147 a více	800 a více	105 a vic	103 a vic	103 a vic
EC	147 a více	800 a více	105 a vic	pod 103	103 a vic
EM	147 a více	800 a více	pod 105	103 a vic	pod 103
CM	pod 147	pod 800	105 a vic	103 a vic	103 a vic
C1	pod 147	pod 800	105 a vic	pod 103	103 a vic
M1	pod 147	pod 800	pod 105	103 a vic	pod 103

Popisky grafu úrovně plemenných hodnot

Jednotlivé plemenné hodnoty jsou rozděleny do pásem na základě výpočtu kvantilu normálního rozložení, které udávají, jak si konkrétní jedinec stojí v porovnání s průměrem populace plemenných býčků odchovaných v období 2014 – 2019.

pásma	Pozice býka v rámci populace	zkratka	Popis údaje v grafu
10	býk patří hodnotou RPH do 10 % nejlepších býků v daném ukazateli	<i>RphT</i>	RPH pro přírůstek v testu
9	býk patří hodnotou RPH do 20 % nejlepších býků v daném ukazateli	<i>RphN</i>	RPH pro životní přírůstek
8	býk patří hodnotou RPH do 30 % nejlepších býků v daném ukazateli	<i>RpPP</i>	RPH pro přímý efekt porody
7	býk patří hodnotou RPH do 40 % nejlepších býků v daném ukazateli	<i>RpRU</i>	RPH pro přímý efekt růst
6	býk patří hodnotou RPH do 50 % nejlepších býků v daném ukazateli	<i>MatPP</i>	RPH pro maternální efekt porody
5	býk patří hodnotou RPH do průměru býků v daném ukazateli	<i>MatRU</i>	RPH pro maternální efekt růst
4	býk patří hodnotou RPH do 60 % nejlepších býků v daném ukazateli	<i>phTR</i>	RPH pro lineární hodnocení těl. rámec
3	býk patří hodnotou RPH do 70 % nejlepších býků v daném ukazateli	<i>phKT</i>	RPH pro lineární hodnocení kap. těla
2	býk patří hodnotou RPH do 80 % nejlepších býků v daném ukazateli	<i>phOS</i>	RPH pro lineární hodnocení osvalení
1	býk patří hodnotou RPH do 90 % nejlepších býků v daném ukazateli	<i>phUT</i>	RPH pro lineární hodnocení užit. typ

Hlavní selekční kritéria pro výběr do plemnitby na OPB a odchovu u chovatele

Hlavním selekčním kritériem bude pouze lineární hodnocení při základním výběru.

Důvody vyřazení před základním výběrem

- hodnocení tělesného rámce (1,2,3 body dle parametrů daného plemene)
- hodnocení bodů za hmotnost (1,2,3 body dle parametrů daného plemene)
- nepředvedení býka k základnímu výběru na ohlávce nebo na vodící tyči
- na základě rozhodnutí majitele býka o jeho vyřazení
- zdravotní důvody (displazie varlat, apod.)

Důvody vyřazení při základním výběrem

- hodnocení délky těla (1,2,3 body dle parametrů daného plemene)
- hodnocení ukazatelů kapacity těla (1,2,3 body dle parametrů daného plemene)
- hodnocení ukazatelů osvalení (1,2,3 body dle parametrů daného plemene)
- hodnocení užitkového typu (1,2,3 body dle parametrů daného plemene)
- závažné vady exteriéru při základním výběru
- neodpovídající funkčnost končetin při základním výběru
- zdravotní důvody (displazie varlat, apod.)

Reklamační řád pro základní výběry býků

Majitel odchovávaného býčka má právo podat reklamaci proti rozhodnutí výběrové komise (ČSCHMS). Tato reklamační může mít písemnou nebo ústní formu. Předmětem reklamační může být pouze konečný výsledek výběru (vybrán, odročen, vyřazen), nikoliv nesouhlas s bodovým hodnocením daného býka. Po skončení základního výběru býků vyzve předseda výběrové komise, nebo příslušný inspektor k podání případných protestů (reklamací). Reklamační se podává písemně (emilem) nejpozději následující den po provedení výběru a to řediteli svazu, řediteli PK a členům výběrové komise (bonitérovi), která hodnocení provedla. Jménem majitele býka může jednat také zástupce odchovny plemenných býků (OPB). V případě neshody mezi verdiktem výběrové komise a majitelem býka je býk odročen a bude proveden nový základní výběr. Provedení nového základního výběru je podmíněno složením kauce 5000 Kč za každého reklamovaného býka. Kauce se skládá na účet ČSCHMS nejpozději do 10-ti kalendářních dnů ode dne provedení základního výběru. V případě, že nebudou peníze připsány na účet v daném termínu, platí původní verdikt výběrové komise a reklamační se dále neřeší. Nový základní výběr se uskuteční do 30-ti dnů od sporného výběru na místě, kde byla podána reklamační, pokud se obě strany nedohodnou jinak. Většinové složení komise nesmí být totožné se složením komise, která vynesla sporný verdikt. O složení nové komise rozhoduje Rada PK daného plemene po dohodě s ČSCHMS. O závěru nového základního výběru je sepsán nový výběrový protokol. Proti tomuto rozhodnutí se již nelze dále odvolat. V případě, že je potvrzeno původní rozhodnutí výběrové komise, propadá kauce ve prospěch ČSCHMS, v opačném případě se vrací majiteli býka do 10-ti kalendářních dnů od provedení nového základního výběru. Náklady spojené s novým základním výběrem (zejména cestovné členů výběrové komise, případně oprávněné nároky spojené s odměnou za odvedenou práci) nese strana, která při svém rozhodnutí či jednání nebyla v právu. Tyto náklady jsou zúčtovány na základě vystavené faktury zaslané druhé straně nejpozději do 14 dnů od provedení opakovaného základního výběru. V každém případě se o reklamační vede písemný zápis. Rozhodnutí výběrové komise se váže ke konkrétnímu zvířeti v konkrétním čase a není možno se na něj odvolávat v případných následných sporech.

Schváleno výborem ČSCHMS dne 21.3.2006 v Hradištku pod Medníkem, změny schváleny 24.7.2019 Grémiem předsedů rad plemenných knih v Hradištku pod Medníkem. Vstupuje v platnost dnem schválení.



Sekretariát: ČSCHMS Praha Těšnov 17 11705 Praha 1 Mobil : +420 724 007 860 Telefon : +420 221 812 865 E-mail : info@cschms.cz	Ředitel PK Kopecký Jan Osík 201 569 67 Osík u Litomyšle Mobil : +420 724 007 862 Telefon : +420 461 612 809 E-mail : kopecvk@cschms.cz	Adresa PK Honová Nina Osvoboditelů 35/9 410 02 Lovosice Mobil : +420 724 073 641 E-mail : honova@cschms.cz
---	---	---

Číslo : 816536 053 CZ FERDA Z KALIŠTĚ P* Číslo katalogu 1
 Dat.nar. : 01.01.2019 Plemeno : Y100 Limousine
 Chovatel : Farma Kaliště s.r.o.Č.Libchavy
 Majitel : Farma Kaliště s.r.o.Č.Libchavy

OOO 281 256 BABOUIN 1986002441
 OO 281 254 FIDELE P 2311392092
 MOO 2308994683 FR DORAPEY P 2308994683

OTEC ZLM 400 IMBATTABLE PP 4242120209
 OMO ZLI 940 CLOVIS P 2308914479
 MO 4241712146 FR FABULEUSE P 4241712146
 MMO 2306901240 FR ATTALI 2306901240

OOM 271 361 ADROIT 1932017859
 OM ZLI 888 EUPLUS 2309430066
 MOM 2395525421 FR VANINA 2305525421

MA 342992 953 CZ /2 ot MASKA Z KALIŠTĚ 031000342992953
 OMM ZLI 405 MAINE P 14.022 20425
 MM 130580 953 CZ MIDLENKA Z KALIŠTĚ 031000130580953
 MMM 18198 571 CZ MARIÁNA Z KALIŠTĚ 031571018198

Vl.užit:nar: 42 *** kg ve 120d: 218 kg 210d: 353 kg 365d: 573 kg / kříž: 140 cm
 Přírustek v testu : 1616 g / 103 přírustek od narození: 1517 g / 103 šourek 43 cm
 Věk při ZV 479 dní aktuálně k 23.03.20 hmotnost: 720 kg výška v kříži: 146 cm

PLEMENNÉ HODNOTY										LINEARNÍ HODNOCENÍ						
	pp	ru	pp	ru	TR	KT	OS	UT		Hmot	kříž	TR	KT	OS	UT	CE
BÝK	PE	107	117	ME	97	96	111	110	109	111						
MATKA	PE	106	120	ME	99	112	118	115	113	116	725	146	27	18	18	6 69
OTEC	PE	112	100	ME	95	84	91	93	94	95	517	134	18	19	18	6 61

HODNOCEN: TR 10 / /10 KT / / OS / / UT Výsledek:

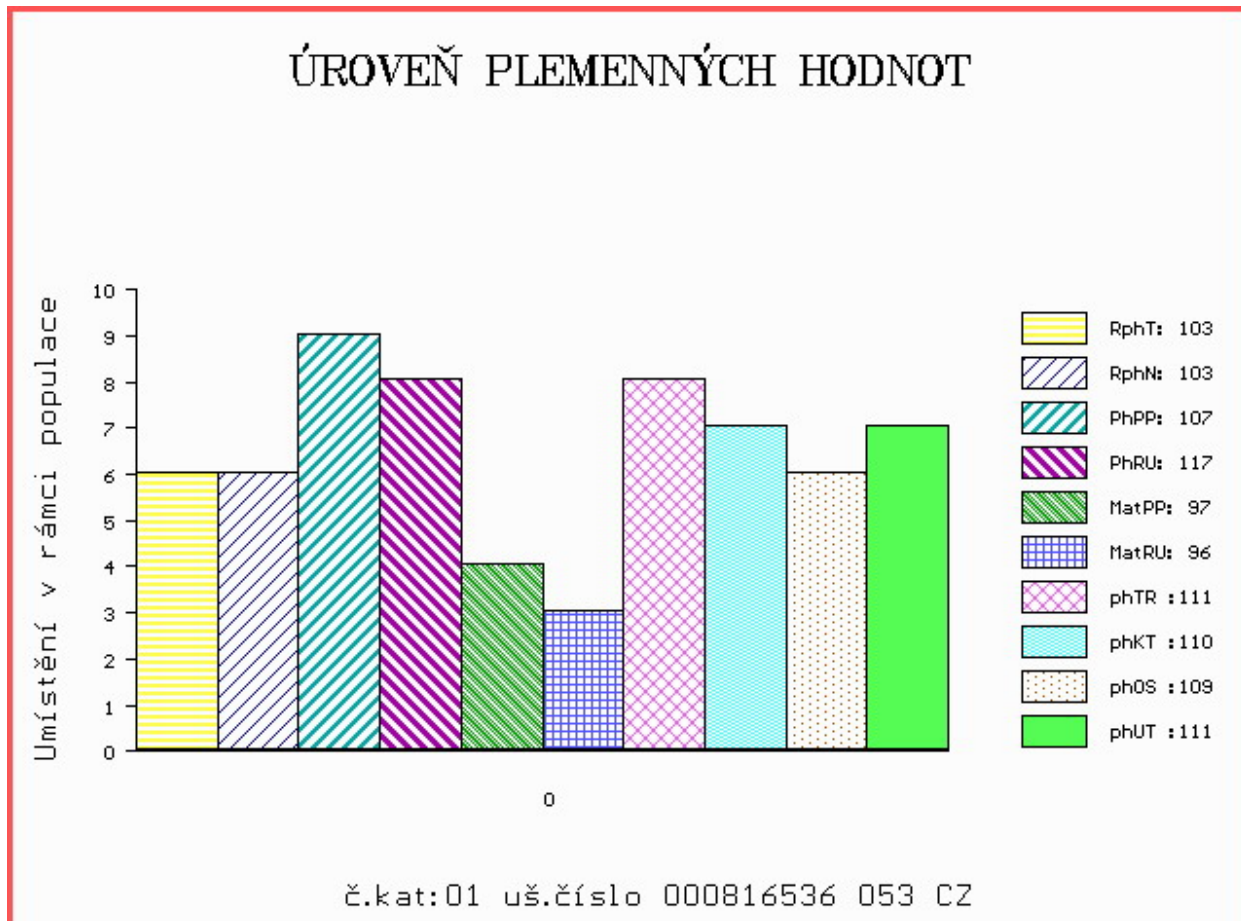

Číslo : 844901 053 CZ FESTÍK AVENA Číslo katalogu 2
 Dat.nar. : 04.01.2019 Plemeno : Y100 Limousine
 Chovatel : Avena s.r.o.Dlouhá Třebová
 Majitel : Avena s.r.o.Dlouhá Třebová

OOO 272 687 STAR MN 2302612261
 OO ZLI 945 FORTISSIMO 3704321021
 MOO 3704323382 FR URTICAIRE 3704323382

OTEC ZLM 531 ATOM ZE DVORA 114000693458053
 OMO ZLI 434 MÝTUS VFU 007000113842081
 MO 137954 953 CZ OLINKA ZE DVORA 114000137954953
 MMO 138519 511 CZ KLÁRA ZE DVORA 114000138519511

OOM ZLI 437 MOZART Z CUNKOVA ET 253000156381031
 OM LIP 501 REXÍK Z KALIŠTĚ 031000562343053
 MOM 8167 517 CZ DOLINA Z KALIŠTĚ 031517008167

MA 275697 953 CZ /4 ot 028000275697953
 OMM LIP 048 CABAN 028591046701
 MM 109622 511 CZ CHRPA AVENA 028511109622
 MMM 20874 571 CZ DARKA AVENA 028571020874

Vl.užit:nar: 37 *** kg ve 120d: 212 kg 210d: 346 kg 365d: 502 kg / kříž: 133 cm
 Přírustek v testu : 1450 g / 104 přírustek od narození: 1313 g / 112 šourek 40 cm
 Věk při ZV 476 dní aktuálně k 23.03.20 hmotnost: 620 kg výška v kříži: 143 cm

PLEMENNÉ HODNOTY										LINEARNÍ HODNOCENÍ						
	pp	ru	pp	ru	TR	KT	OS	UT		Hmot	kříž	TR	KT	OS	UT	CE
BÝK	PE	102	130	ME	103	91	121	118	115	120						
MATKA	PE	100	120	ME	97	104	115	109	108	111	865 /	148	26	21	19	7 73
OTEC	PE	94	116	ME	115	88	108	109	106	109	712 /	140	26	22	21	8 77

HODNOCEN: TR 9 / / 8 KT / / OS / / UT Výsledek:

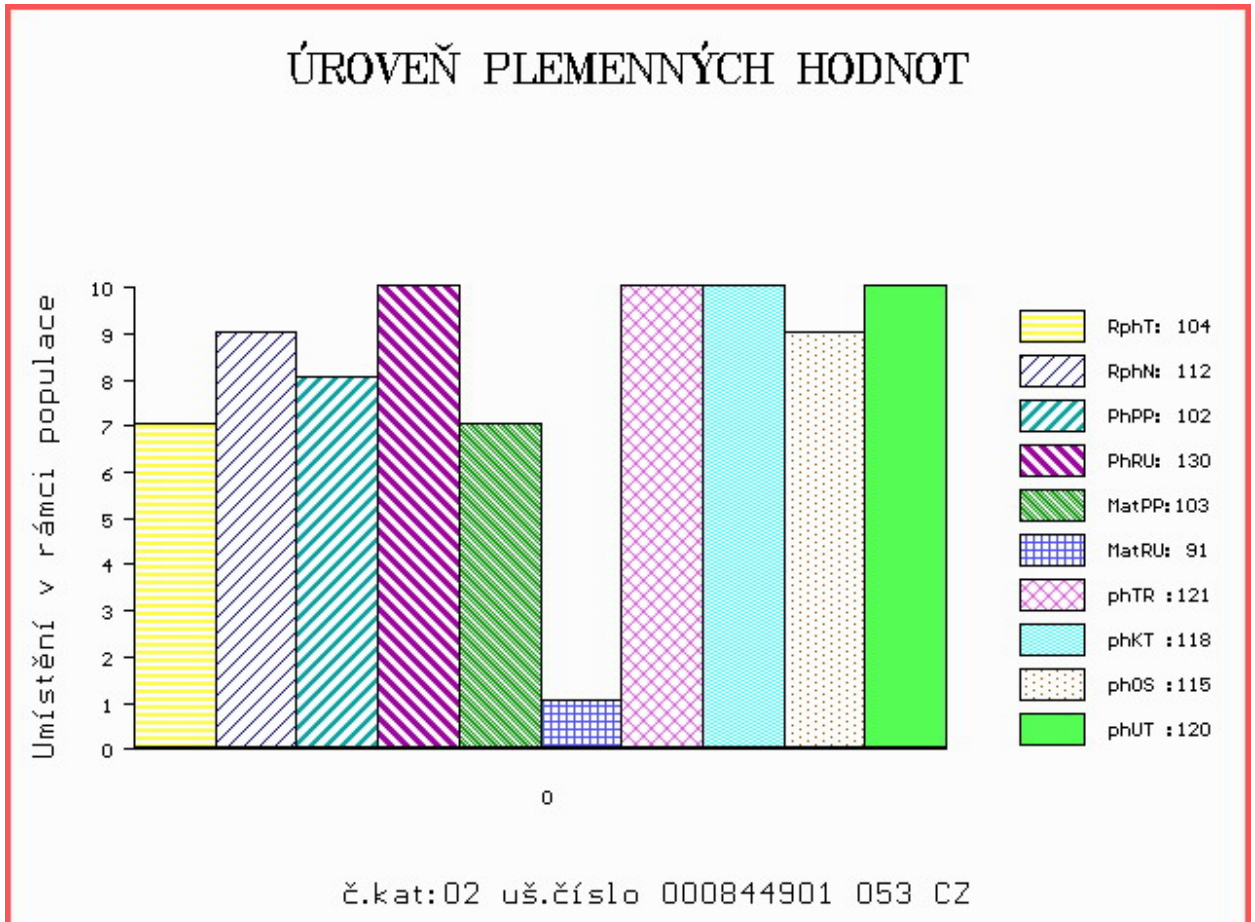

Číslo : 601443 042 CZ **FILIP Z LUDVÍKOVIC P** Číslo katalogu 3
 Dat.nar. : 05.01.2019 Plemeno : Y100 Limousine
 Chovatel : Kopsa Milan, Ludvíkovice
 Majitel : Kopsa Milan, Ludvíkovice

OOO 271 267 IDEAL 2393045394
 OO ZLI 801 GOLDIES TERENCE GS02-489
 MOO 1989010238 FR EMUE 1989010238

O TEC ZLM 051 UOMO NOVOKOSTELCKÝ P 394000746025031
 OMO ZLI 320 ZIRCI ZAKÓ RIDGES P 30024.2677.3
 MO 230588 931 CZ KAČENKA NOVOKOSTELECKÁ P 394000230588931
 MMO 30796 932 CZ 093000030796932

OOM ZLI 403 NECTAR 1997013151
 OM ZLM 034 NANTOS 14.028 20866
 MOM 1402313840 DE GELIERA 14.023 13840

MA 177573 942 CZ /2 ot ROZINKA ZE SV. KATEŘINY 393000177573942
 OMM ZLI 686 POKER Z KALIŠTĚ 031000562321053
 MM 151009 942 CZ ROSEMARY ZE SV.KATEŘINY 393000151009942
 MMM 163697 981 CZ ROSA VFU 007000163697981

Vl.užit:nar: 47 *** kg ve 120d: 174 kg 210d: 294 kg 365d: 485 kg / kříž: 130 cm
 Přírustek v testu : 1458 g / 109 přírustek od narození: 1244 g / 109 šourek 39 cm
 Věk při ZV 475 dní aktuálně k 23.03.20 hmotnost: 598 kg výška v kříži: 136 cm

PLEMENNÉ HODNOTY										LINEARNÍ HODNOCENÍ							
	pp	ru	pp	ru	TR	KT	OS	UT	Hmot	kříž	TR	KT	OS	UT	CE		
BÝK	PE	94	107	ME	110	103	85	100	104	99							
MATKA	PE	94	103	ME	107	95	96	103	105	103	558	143	21	18	15	6	60
O TEC	PE	96	105	ME	108	110	95	99	101	98	588	136	25	21	21	7	74

HODNOCEN: TR 6 / / 7 KT / / OS / / UT Výsledek:

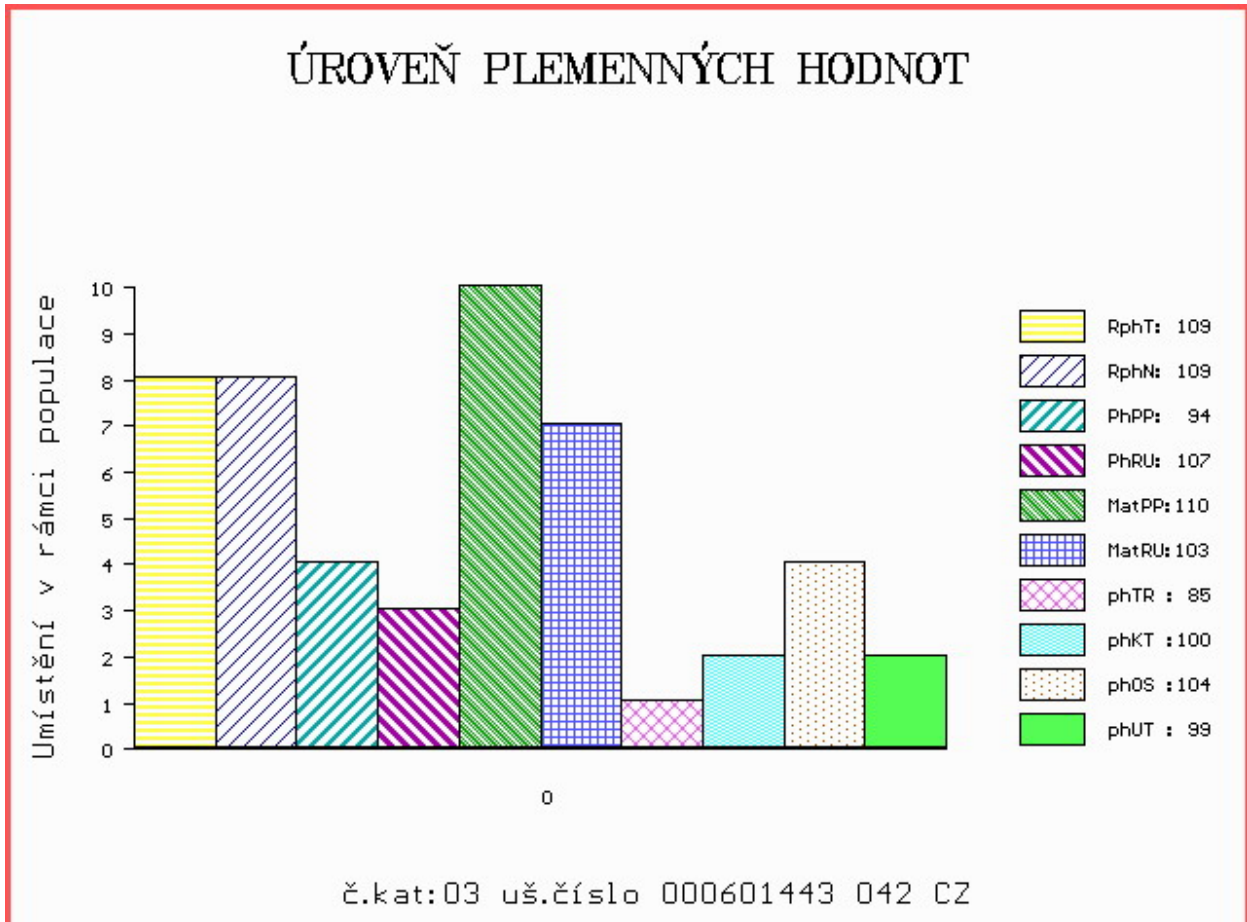

Číslo : 847493 053 CZ FRITZ ZE LHOTKY V* Číslo katalogu 4
 Dat.nar. : 08.01.2019 Plemeno : Y100 Limousine
 Chovatel : Fišar Filip, Lhotka
 Majitel : Natural, spol s r.o. Hradištko

OOO 270 815 INDECIS 2293004195
 OO ZLI 560 ON-DIT 3615069746
 MOO 3690006248 FR FRANCHON 3690006248

O TEC ZLM 580 IALAPOLYS 5382582284
 OMO 281 952 VANTARD 1204073804
 MO 5382581933 FR CELAPO-LYS 5382581933
 MMO 5382581609 FR SELLYS 5382581609

OOM 270 290 TITANES P 06.651 33993
 OM ZLI 650 TIGRIS PP 14.026 24243
 MOM 1401547615 DE FELCA P 14.015 47615

MA 306622 953 CZ /3 ot GITA ZE LHOTKY P 464000306622953
 OMM ZLI 554 SILVERBIRD P 07.677 02475
 MM 200522 953 CZ GRÁCIE ZE LHOTKY ET P 381000200522953
 MMM 19907 953 CZ MARIKA BOVET 069000019907953

Vl.užit:nar: 44 *** kg ve 120d: 197 kg 210d: 342 kg 365d: 553 kg / kříž: 134 cm
 Přírustek v testu : 1341 g / 97 přírustek od narození: 1320 g / 92 šourek 35 cm
 Věk při ZV 472 dní aktuálně k 23.03.20 hmotnost: 625 kg výška v kříži: 140 cm

PLEMENNÉ HODNOTY										LINEARNÍ HODNOCENÍ							
	pp	ru	pp	ru	TR	KT	OS	UT	Hmot	kříž	TR	KT	OS	UT	CE		
BÝK	PE	98	115	ME	89	95	104	101	100	100							
MATKA	PE	94	110	ME	86	98	95	103	106	104	815	145	26	22	21	8	77
O TEC	PE	101	119	ME	91	90	103	94	92	93	820	145	26	23	24	8	81

HODNOCEN: TR 8 / / 9 KT / / OS / / UT Výsledek:

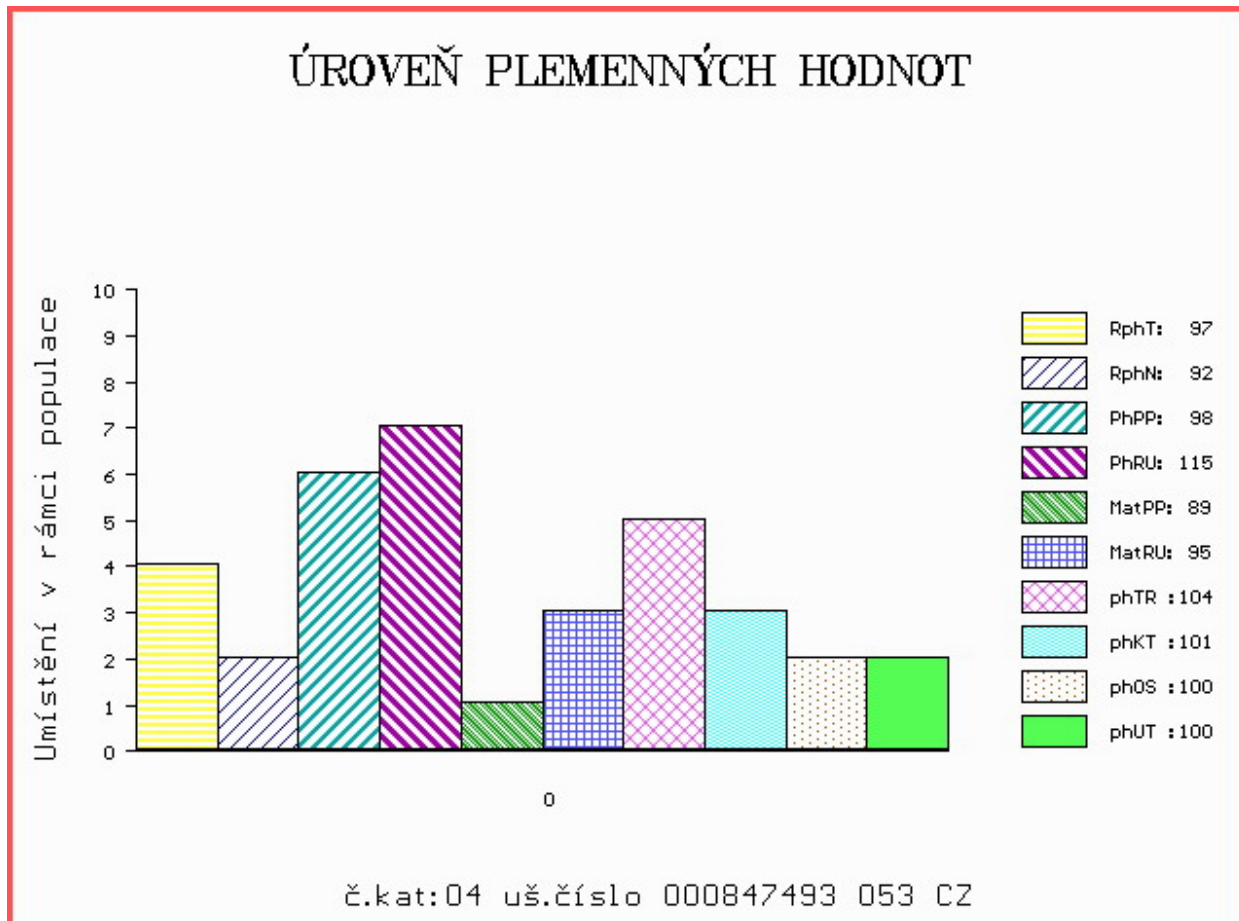

Číslo : 891915 021 CZ FITMAN FL Číslo katalogu 5
 Dat.nar. : 10.01.2019 Plemeno : Y100 Limousine
 Chovatel : Farma Limousin s.r.o.
 Majitel : Farma Limousin s.r.o.

OOO ZLI 940 CLOVIS P 2308914479
 OO 288 470 HOVINNOIS P 8758730939
 MOO 8758730513 FR BOUCLETTE 8758730513

OPEC ZIL 135 LITTORAL P 2424615032
 OMO 288 471 ABUS 8700670871
 MO 2424418198 FR DAPHNIE 2424418198
 MMO 2424414724 FR ABRICOTE 2424414724

OOM 280 517 ESTEREL 1933477547
 OM ZLM 252 HEMIR 2313134642
 MOM 2309431740 FR DIANE 2309431740

MA 448896 921 CZ /1 ot CELINKA MOF 391000448896921
 OMM ZLI 269 HIGHLANDER 1692111209
 MM 186601 921 CZ RENATA MOF 391000186601921
 MMM 903244330 FR ULTRA 0903244330

Vl.užit:nar: 47 ** kg ve 120d: 213 kg 210d: 325 kg 365d: 560 kg / kříž: 140 cm
 Přírustek v testu : 1916 g / 113 přírustek od narození: 1527 g / 115 šourek 37 cm
 Věk při ZV 470 dní aktuálně k 23.03.20 hmotnost: 716 kg výška v kříži: 151 cm

PLEMENNÉ HODNOTY										LINEARNÍ HODNOCENÍ							
	pp	ru	pp	ru	TR	KT	OS	UT	Hmot	kříž	TR	KT	OS	UT	CE		
BÝK	PE	79	113	ME	100	93	113	111	109	111							
MATKA	PE	86	91	ME	93	108	100	105	105	105	612 /	144	22	19	18	6	65
OPEC	PE	93	112	ME	106	88	110	104	101	104	786 /	150	23	20	20	7	70

HODNOCEN: TR 10 / /10 KT / / OS / / UT Výsledek:

ÚROVEŇ PLEMENNÝCH HODNOT

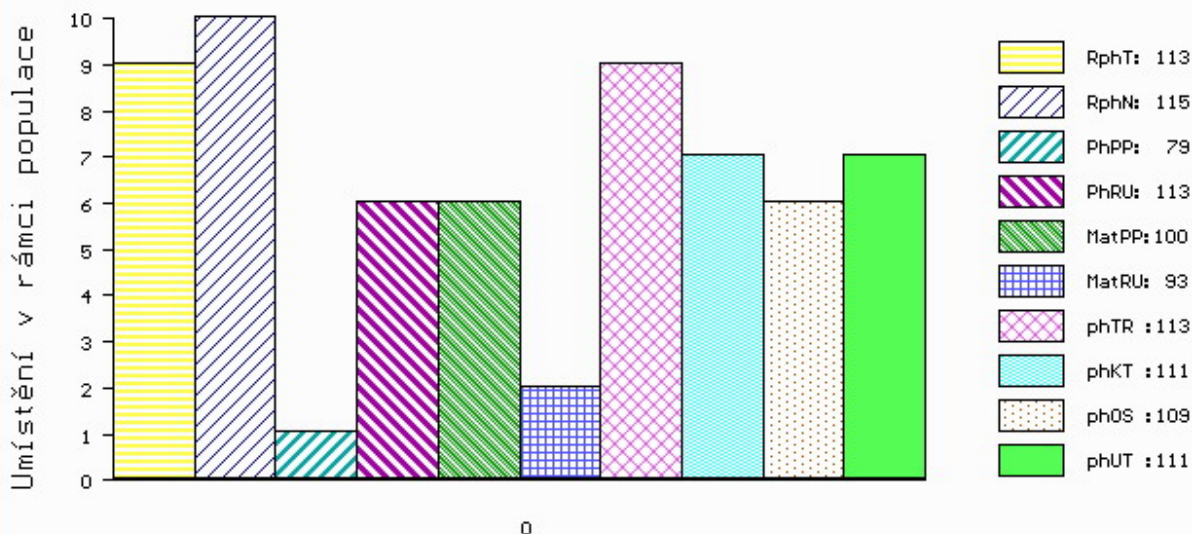

č.kat:05 uš.číslo 000891915 021 CZ

Číslo : 816538 053 CZ FELDA Z KALIŠTĚ P* Číslo katalogu 6
 Dat.nar. : 15.01.2019 Plemeno : Y100 Limousine
 Chovatel : Farma Kaliště s.r.o.Č.Libchavy
 Majitel : Farma Kaliště s.r.o.Č.Libchavy

OOO 281 256 BABOUIN 1986002441
 OO 281 254 FIDELE P 2311392092
 MOO 2308994683 FR DORAPEY P 2308994683

OTEC ZLM 400 IMBATTABLE PP 4242120209
 OMO ZLI 940 CLOVIS P 2308914479
 MO 4241712146 FR FABULEUSE P 4241712146
 MMO 2306901240 FR ATTALI 2306901240

OOM 271 692 BAGOU BF 1932299494
 OM ZLI 824 ENZO P 1933472074
 MOM 1932639586 FR CIDONIE 1932639586

MA 322081 953 CZ /3 ot ZELDA Z KALIŠTĚ 031000322081953
 OMM ZLI 553 RYDE URANOS P 57065-00457
 MM 213672 953 CZ ZINA Z KALIŠTĚ V 031000213672953
 MMM 130581 953 CZ ZLATUŠE Z KALIŠTĚ 031000130581953

Vl.užit:nar: 45 *** kg ve 120d: 219 kg 210d: 347 kg 365d: 562 kg / kříž: 140 cm
 Přírustek v testu : 1500 g / 96 přírustek od narození: 1471 g / 95 šourek 43 cm
 Věk při ZV 465 dní aktuálně k 23.03.20 hmotnost: 682 kg výška v kříži: 141 cm

PLEMENNÉ HODNOTY										LINEARNÍ HODNOCENÍ							
	pp	ru	pp	ru	TR	KT	OS	UT		Hmot	kříž	TR	KT	OS	UT	CE	
BÝK	PE	98	119	ME	101	86	109	106	105	108							
MATKA	PE	89	117	ME	106	98	117	106	103	107	590	142	22	19	19	7	67
OTEC	PE	112	100	ME	95	84	91	93	94	95	517	134	18	19	18	6	61

HODNOCEN: TR 8 / /10 KT / / OS / / UT Výsledek:

ÚROVEŇ PLEMENNÝCH HODNOT

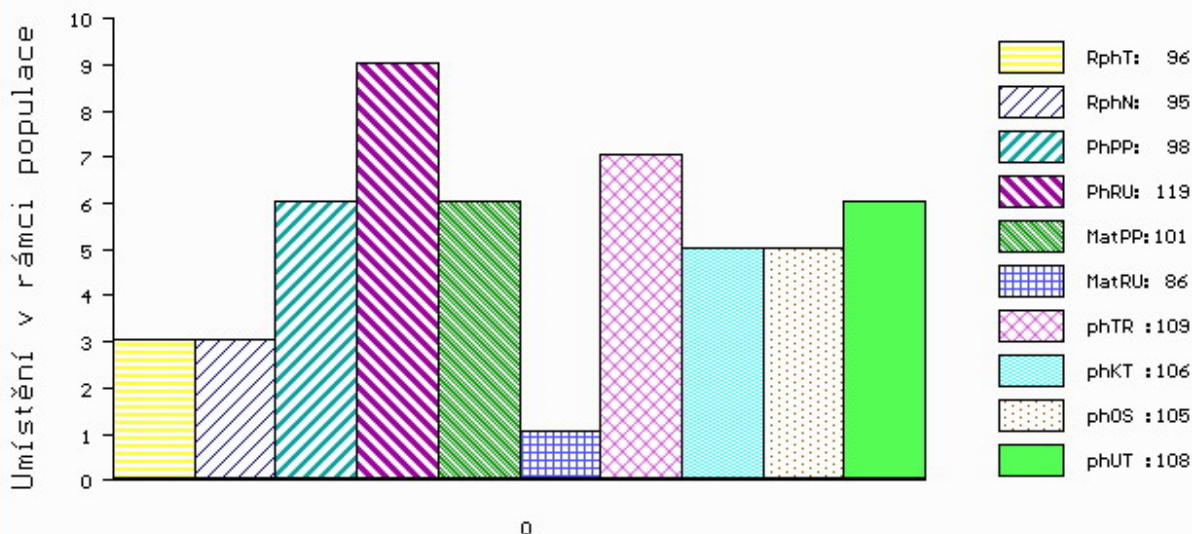

č.kat:06 uš.číslo 000816538 053 CZ

Číslo : 816539 053 CZ FERRY Z KALIŠTĚ P* Číslo katalogu 7
 Dat.nar. : 17.01.2019 Plemeno : Y100 Limousine
 Chovatel : Farma Kaliště s.r.o.Č.Libchavy
 Majitel : Farma Kaliště s.r.o.Č.Libchavy

OOO ZLI 560 ON-DIT 3615069746
 OO ZLM 057 BAVARDAGE 2257773618
 MOO 2257773207 FR RIDELLE 2257773207

OPEC ZLM 951 BARRY Z KALIŠTĚ P 031000744556053
 OMO ZLI 369 CASHO P 14.013 34379
 MO 130584 953 CZ DIVIŠKA Z KALIŠTĚ P 031000130584953
 MMO 139245 511 CZ DUŠE Z KALIŠTĚ 031000139245511

OOM ZLI 664 GENIAL 8791002491
 OM ZLI 403 NECTAR 1997013151
 MOM 1990002509 FR FRINGANTE 1990002509

MA 233229 953 CZ /6 ot MARGITA Z KALIŠTĚ 031000233229953
 OMM ZLI 264 HUBERT VFU 007517003826
 MM 33193 953 CZ MADEIRA Z KALIŠTĚ 031000033193953
 MMM 8174 517 CZ MALACO Z KALIŠTĚ 031517008174

Vl.užit:nar: 44 *** kg ve 120d: 222 kg 210d: 364 kg 365d: 563 kg / kříž: 136 cm
 Přírustek v testu : 1383 g / 99 přírustek od narození: 1406 g / 101 šourek 43 cm
 Věk při ZV 463 dní aktuálně k 23.03.20 hmotnost: 650 kg výška v kříži: 141 cm

PLEMENNÉ HODNOTY										LINEARNÍ HODNOCENÍ							
	pp	ru	pp	ru	TR	KT	OS	UT		Hmot	kříž	TR	KT	OS	UT	CE	
BÝK	PE	99	120	ME	88	103	107	114	115	115							
MATKA	PE	93	106	ME	96	107	107	106	107	108	722	143	26	19	18	6	69
OPEC	PE	103	117	ME	83	105	105	116	118	116	740	137	22	25	25	8	80

HODNOCEN: TR 8 / /10 KT / / OS / / UT Výsledek:

ÚROVEŇ PLEMENNÝCH HODNOT

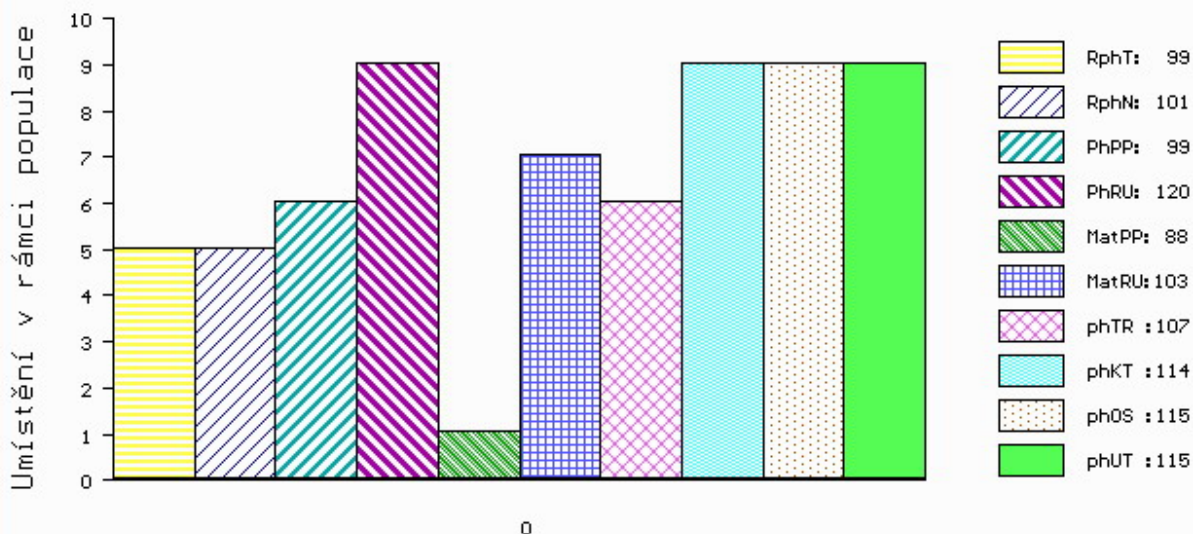

č.kat:07 uš.číslo 000816539 053 CZ

Číslo : 849062 053 CZ FAUL Z KALIŠTĚ R* Číslo katalogu 8
 Dat.nar. : 21.01.2019 Plemeno : Y100 Limousine
 Chovatel : Farma Kaliště s.r.o.Č.Libchavy
 Majitel : Natural, spol s r.o.Hradišťko

OOO ZLI 560 ON-DIT 3615069746
 OO ZLM 057 BAVARDAGE 2257773618
 MOO 2257773207 FR RIDELLE 2257773207

OPEC ZLM 951 BARRY Z KALIŠTĚ P 031000744556053
 OMO ZLI 369 CASHO P 14.013 34379
 MO 130584 953 CZ DIVIŠKA Z KALIŠTĚ P 031000130584953
 MMO 139245 511 CZ DUŠE Z KALIŠTĚ 031000139245511

OOM 271 692 BAGOU BF 1932299494
 OM ZLI 824 ENZO P 1933472074
 MOM 1932639586 FR CIDONIE 1932639586

MA 293056 953 CZ /4 ot FIKITA Z KALIŠTĚ P* 031000293056953
 OMM ZLI 663 VIKING PP 2304904377
 MM 233238 953 CZ FLABEL Z KALIŠTĚ P 031000233238953
 MMM 130565 953 CZ FATIMA Z KALIŠTĚ 031000130565953

Vl.užit:nar: 42 *** kg ve 120d: 203 kg 210d: 321 kg 365d: 538 kg / kříž: 131 cm
 Přírustek v testu : 1416 g / 97 přírustek od narození: 1372 g / 99 šourek 37 cm
 Věk při ZV 459 dní aktuálně k 23.03.20 hmotnost: 628 kg výška v kříži: 136 cm

PLEMENNÉ HODNOTY

LINEARNÍ HODNOCENÍ

	pp	ru	pp	ru	TR	KT	OS	UT	Hmot	kříž	TR	KT	OS	UT	CE		
BÝK	PE	99	116	ME	91	100	92	107	111	107							
MATKA	PE	89	114	ME	101	94	98	99	100	99	875	146	26	21	21	8	76
OPEC	PE	103	117	ME	83	105	105	116	118	116	740	137	22	25	25	8	80

HODNOCEN: TR 6 / /10 KT / / OS / / UT Výsledek:

ÚROVEŇ PLEMENNÝCH HODNOT

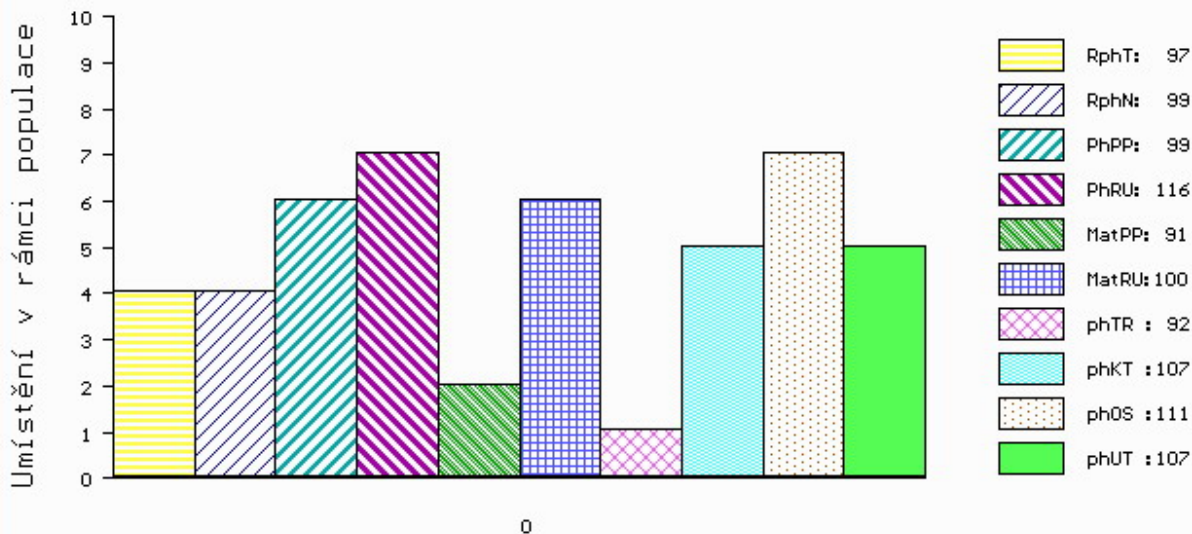

č.kat:08 uš.číslo 000849062 053 CZ

Číslo : 849063 053 CZ FOTBAL Z KALIŠTĚ P* Číslo katalogu 9
 Dat.nar. : 24.01.2019 Plemeno : Y100 Limousine
 Chovatel : Farma Kaliště s.r.o.Č.Libchavy
 Majitel : Farma Kaliště s.r.o.Č.Libchavy

OOO 281 256 BABOUIN 1986002441
 OO 281 254 FIDELE P 2311392092
 MOO 2308994683 FR DORAPEY P 2308994683

OTEC ZLM 400 IMBATTABLE PP 4242120209
 OMO ZLI 940 CLOVIS P 2308914479
 MO 4241712146 FR FABULEUSE P 4241712146
 MMO 2306901240 FR ATTALI 2306901240

OOM 271 692 BAGOU BF 1932299494
 OM ZLI 824 ENZO P 1933472074
 MOM 1932639586 FR CIDONIE 1932639586

MA 293024 953 CZ /5 ot HALENKA Z KALIŠTĚ 031000293024953
 OMM ZLI 370 MERIDIEN 8796002929
 MM 121114 953 CZ HARMONIE Z KALIŠTĚ 031000121114953
 MMM 139231 511 CZ HEDVIKA Z KALIŠTĚ 031000139231511

Vl.užit:nar: 47 *** kg ve 120d: 222 kg 210d: 361 kg 365d: 573 kg / kříž: 134 cm
 Přírustek v testu : 1325 g / 96 přírustek od narození: 1427 g / 96 šourek 40 cm
 Věk při ZV 456 dní aktuálně k 23.03.20 hmotnost: 652 kg výška v kříži: 140 cm

PLEMENNÉ HODNOTY										LINEARNÍ HODNOCENÍ						
	pp	ru	pp	ru	TR	KT	OS	UT		Hmot	kříž	TR	KT	OS	UT	CE
BÝK	PE	100	122	ME	96	87	105	107	106	107						
MATKA	PE	94	124	ME	92	96	114	110	107	109	840	143	24	19	18	7 68
OTEC	PE	112	100	ME	95	84	91	93	94	95	517	134	18	19	18	6 61

HODNOCEN: TR 8 / /10 KT / / OS / / UT Výsledek:

ÚROVEŇ PLEMENNÝCH HODNOT

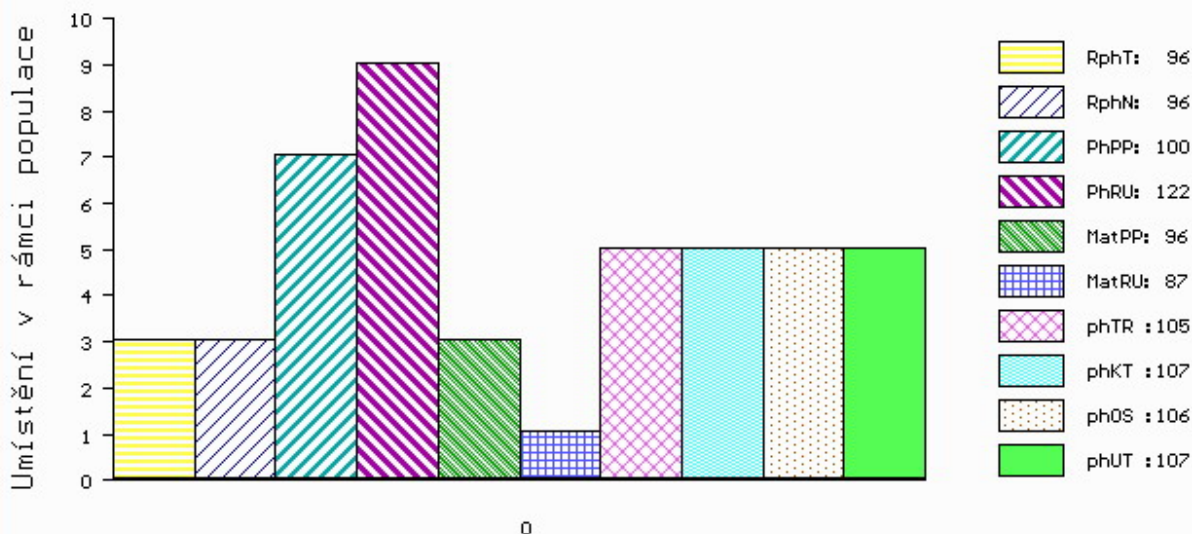

č.kat:09 uš.číslo 000849063 053 CZ

Číslo : 795841 053 CZ FOX ZE DVORA R* Číslo katalogu 10
 Dat.nar. : 25.01.2019 Plemeno : Y100 Limousine
 Chovatel : Šeda J., Helvíkovice
 Majitel : Natural, spol s r.o. Hradištko

OOO 270 669 ABERG PAN P 58305-00341
 OO ZLI 553 RYDE URANOS P 57065-00457
 MOO 5706500398 DK RYDE ROYAL 57065-00398

OTEC ZLI 551 BOLIDE P 8700840992
 OMO ZLI 402 NENUPHAR 8797011143
 MO 8700840734 FR VALSE 8700840734
 MMO 8793004967 FR IDOLE 8793004967

OOM 272 687 STAR MN 2302612261
 OM ZLI 945 FORTISSIMO 3704321021
 MOM 3704323382 FR URTICAIRE 3704323382

MA 362672 953 CZ /1 ot 114000362672953
 OMM ZLI 746 URVILLE 1931859212
 MM 296476 953 CZ ZETKA ZE DVORA 114000296476953
 MMM 138531 511 CZ LINDA ZE DVORA 114000138531511

Vl.užit:nar: 40 *** kg ve 120d: 186 kg 210d: 303 kg 365d: 493 kg / kříž: 137 cm
 Přírustek v testu : 1183 g / 79 přírustek od narození: 1225 g / 76 šourek 33 cm
 Věk při ZV 455 dní aktuálně k 23.03.20 hmotnost: 558 kg výška v kříži: 142 cm

PLEMENNÉ HODNOTY										LINEARNÍ HODNOCENÍ							
	pp	ru	pp	ru	TR	KT	OS	UT	Hmot	kříž	TR	KT	OS	UT	CE		
BÝK	PE	98	112	ME	102	104	98	90	88	91							
MATKA	PE	101	107	ME	112	100	100	96	96	97	722	142	26	20	19	7	72
OTEC	PE	90	109	ME	94	110	110	95	90	96	590	145	25	20	18	7	70

HODNOCEN: TR 9 / / 6 KT / / OS / / UT Výsledek:

ÚROVEŇ PLEMENNÝCH HODNOT

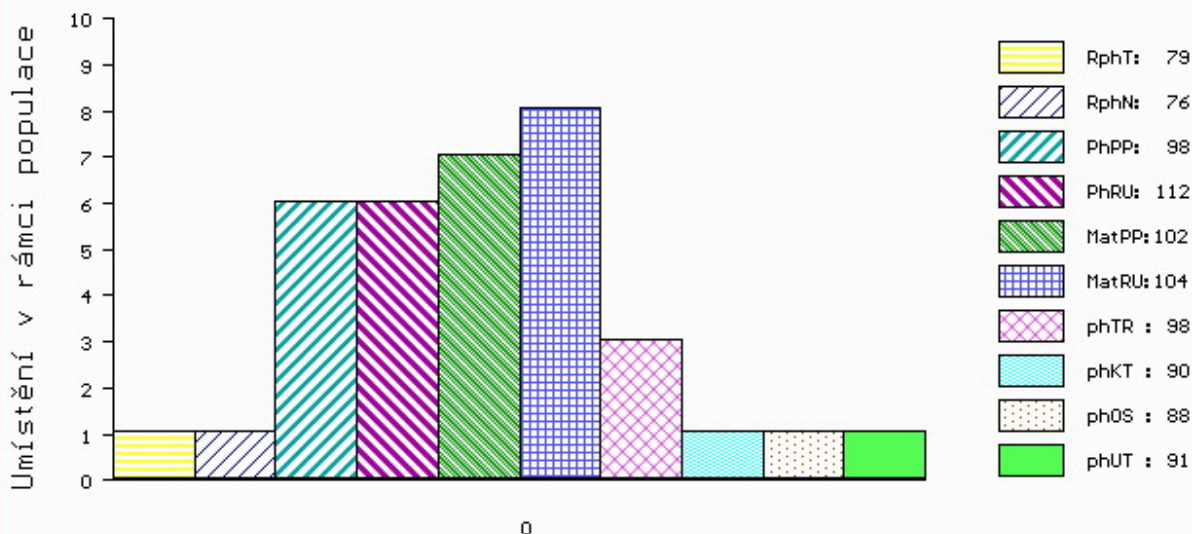

č.kat:10 uš.číslo 000795841 053 CZ

Číslo : 849064 053 CZ FERENZ Z KALIŠTĚ ET P* Číslo katalogu 11
 Dat.nar. : 29.01.2019 Plemeno : Y100 Limousine
 Chovatel : Farma Kaliště s.r.o.Č.Libchavy
 Majitel : Farma Kaliště + Natural sro.

OOO 000 SUPERCHARGE 0000541527
 OO 265 071 RIDGES 0010014848
 MOO 647501 CA RIDGE LADY 0000647501

OTEC ZLI 320 ZIRCI ZAKÓ RIDGES P 30024.2677.3

OMO 000 FAKIR 0000006886
 MO 3002405943 HU SZIBIL 3002405943
 MMO 3002403877 FR SIBELLE 3002403877

OOM 262 546 KAUP'S POLLED HAVANA 121924
 OM ZLI 663 VIKING PP 2304904377
 MOM 1311379 US C&S FINDERS KEEPERS 645F P 1311379

MA 247913 953 CZ /4 ot HAVLA Z KALIŠTĚ P 031000247913953

OMM ZLI 403 NECTAR 1997013151
 MM 191032 953 CZ HELEDA Z KALIŠTĚ 031000191032953
 MMM 16985 953 CZ HAVETA Z KALIŠTĚ 031000016985953

Vl.užit:nar: 35 *** kg ve 120d: 201 kg 210d: 323 kg 365d: 478 kg / kříž: 131 cm
 Přírustek v testu : 1108 g / 84 přírustek od narození: 1169 g / 84 šourek 39 cm
 Věk při ZV 451 dní aktuálně k 23.03.20 hmotnost: 525 kg výška v kříži: 136 cm

PLEMENNÉ HODNOTY										LINEARNÍ HODNOCENÍ						
	pp	ru	pp	ru	TR	KT	OS	UT		Hmot	kříž	TR	KT	OS	UT	CE
BÝK	PE	103	114	ME	89	99	100	97	97							
MATKA	PE	94	122	ME	107	95	115	109	107	798	/ 150	27	19	18	7	71
OTEC	PE	91	109	ME	81	100	99	93	89	0	/	0	0	0	0	0

HODNOCEN: TR 6 / / 4 KT / / OS / / UT Výsledek:

ÚROVEŇ PLEMENNÝCH HODNOT

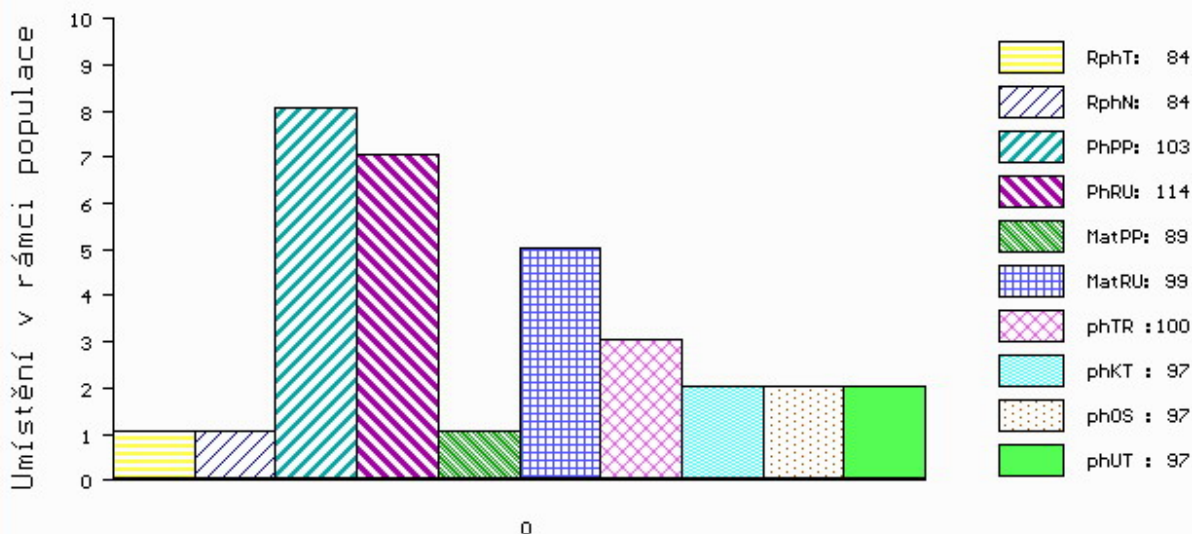

č.kat:11 uš.číslo 000849064 053 CZ

Číslo : 849065 053 CZ FIDEL Z KALIŠTĚ R* Číslo katalogu 12
 Dat.nar. : 29.01.2019 Plemeno : Y100 Limousine
 Chovatel : Farma Kaliště s.r.o.Č.Libchavy
 Majitel : Farma Kaliště + Natural sro.

OOO ZLI 560 ON-DIT 3615069746
 OO ZLM 057 BAVARDAGE 2257773618
 MOO 2257773207 FR RIDELLE 2257773207

OTEC ZLM 951 BARRY Z KALIŠTĚ P 031000744556053
 OMO ZLI 369 CASHO P 14.013 34379
 MO 130584 953 CZ DIVIŠKA Z KALIŠTĚ P 031000130584953
 MMO 139245 511 CZ DUŠE Z KALIŠTĚ 031000139245511

OOM 265 068 JABOT 1993015958
 OM ZLI 295 MALIBU 3696026196
 MOM 3692005630 FR HAITI 3692005630

MA 247918 953 CZ /5 ot FELIXA Z KALIŠTĚ 031000247918953
 OMM ZLI 437 MOZART Z CUNKOVA ET 253000156381031
 MM 153290 953 CZ FIDELIE Z KALIŠTĚ 031000153290953
 MMM 113030 511 CZ FÁMA Z KALIŠTĚ 031511113030

Vl.užit:nar: 44 *** kg ve 120d: 185 kg 210d: 305 kg 365d: 527 kg / kříž: 131 cm
 Přírustek v testu : 1550 g / 97 přírustek od narození: 1346 g / 93 šourek 35 cm
 Věk při ZV 451 dní aktuálně k 23.03.20 hmotnost: 608 kg výška v kříži: 136 cm

PLEMENNÉ HODNOTY

LINEARNÍ HODNOCENÍ

	pp	ru	ME	pp	ru	TR	KT	OS	UT	Hmot	kříž	TR	KT	OS	UT	CE	
BÝK	PE	98	102	ME	89	111	90	101	104	101							
MATKA	PE	96	97	ME	94	113	98	103	105	103	795	146	26	19	18	6	69
OTEC	PE	103	117	ME	83	105	105	116	118	116	740	137	22	25	25	8	80

HODNOCEN: TR 6 / / 9 KT / / OS / / UT Výsledek:

ÚROVEŇ PLEMENNÝCH HODNOT

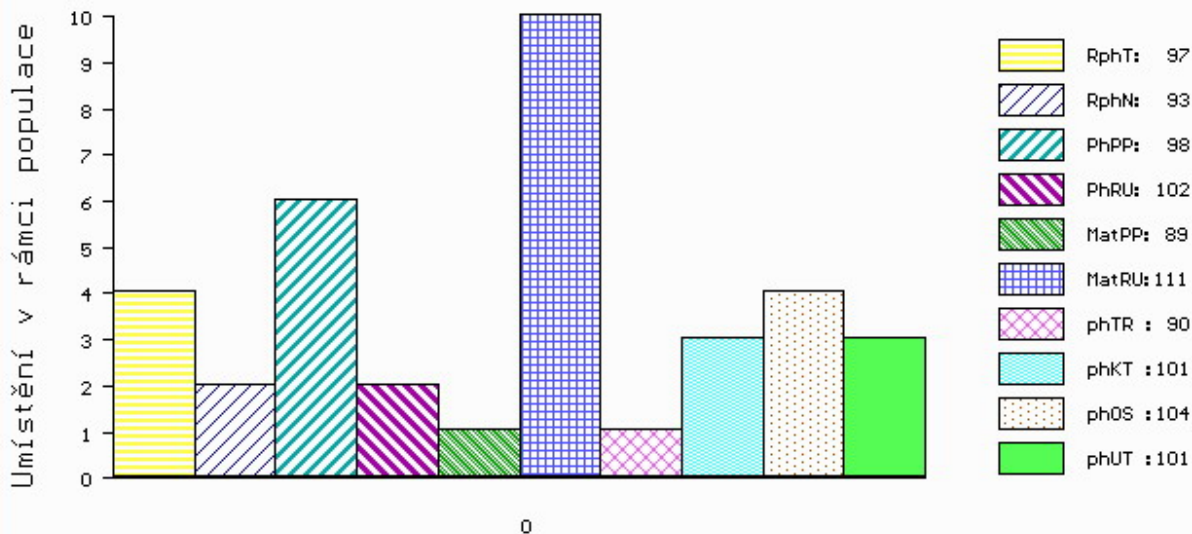

č.kat:12 uš.číslo 000849065 053 CZ

Číslo : 747996 081 CZ FRIZÁK VFU P* Číslo katalogu 13
 Dat.nar. : 02.02.2019 Plemeno : Y100 Limousine
 Chovatel : VFU Brno ŠZP Nový Jičín
 Majitel : VFU Brno ŠZP Nový Jičín

OOO 270 290 TITANES P 06.651 33993
 OO ZLI 650 TIGRIS PP 14.026 24243
 MOO 1401547615 DE FELCA P 14.015 47615

OTEC ZLM 410 FRISSON P 2311392040
 OMO 279 959 VIGNY B 8604154072
 MO 2308904942 FR COLOMBE 2308904942
 MMO 2305515902 FR VAHINE 2305515902

OOM 268 707 EPSON 8789003682
 OM ZLI 666 TASTEVIN 3330021849
 MOM 3330003088 FR PAILLETTE 3330003088

MA 215488 981 CZ /5 ot USTAVA VFU 007000215488981
 OMM ZLI 294 LOUXOR 1995010819
 MM 163663 981 CZ PAVLA VFU 007000163663981
 MMM 119966 704 CZ KARIN VFU 007000119966704

Vl.užit:nar: 49 *** kg ve 120d: 210 kg 210d: 332 kg 365d: 581 kg / kříž: 138 cm
 Přírustek v testu : 1783 g / 113 přírustek od narození: 1494 g / 115 šourek 39 cm
 Věk při ZV 447 dní aktuálně k 23.03.20 hmotnost: 669 kg výška v kříži: 141 cm

PLEMENNÉ HODNOTY										LINEARNÍ HODNOCENÍ							
	pp	ru	pp	ru	TR	KT	OS	UT		Hmot	kříž	TR	KT	OS	UT	CE	
BÝK	PE	89	123	ME	102	90	108	103	99	102							
MATKA	PE	91	106	ME	103	100	102	107	106	106	876	147	25	21	19	7	72
OTEC	PE	81	127	ME	101	85	111	108	104	107	0	0	0	0	0	0	0

HODNOCEN: TR 9 / /10 KT / / OS / / UT Výsledek:

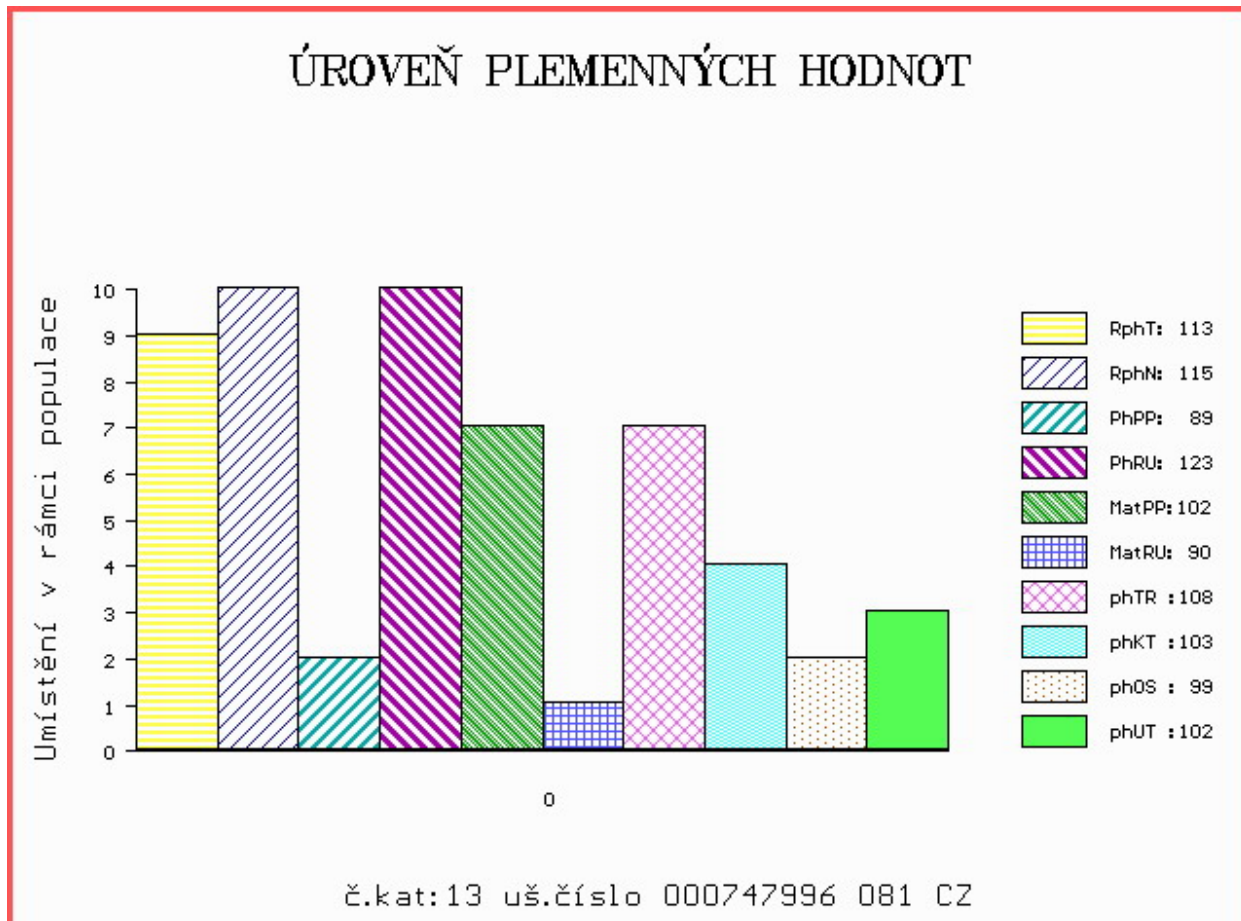

Číslo : 852269 053 CZ FOCUS ZE DVORA Číslo katalogu 14
 Dat.nar. : 02.02.2019 Plemeno : Y100 Limousine
 Chovatel : Šeda J., Helvíkovice
 Majitel : Natural, spol s r.o. Hradištko

OOO 271 306 SACRIPO MN 1520451753
 OO 281 953 FIACRE 3615381016
 MOO 3615064113 FR ULNA 3615064113

OTEC ZLM 462 IDALGO 2313323220
 OMO 281 954 OCELOT 3615099037
 MO 3615065020 FR VALISE 3615065020
 MMO 3615062600 FR SALSALSA 3615062600

OOM ZLI 207 JOUEUR 8794050235
 OM ZLI 434 MÝTUS VFU 007000113842081
 MOM 112 735 CZ CENTA VFU ET 007735000112

MA 211953 953 CZ /8 ot 114000211953953
 OMM ZLI 348 KODEX VFU 007764119024
 MM 104464 953 CZ 114000104464953
 MMM 111836 511 CZ 114511111836

Vl.užit:nar: 41 *** kg ve 120d: 184 kg 210d: 355 kg 365d: 589 kg / kříž: 135 cm
 Přírustek v testu : 1350 g / 91 přírustek od narození: 1451 g / 96 šourek 37 cm
 Věk při ZV 447 dní aktuálně k 23.03.20 hmotnost: 643 kg výška v kříži: 142 cm

PLEMENNÉ HODNOTY										LINEARNÍ HODNOCENÍ							
	pp	ru	pp	ru	TR	KT	OS	UT	Hmot	kříž	TR	KT	OS	UT	CE		
BÝK	PE	102	116	ME	95	103	107	104	102	104							
MATKA	PE	101	96	ME	97	124	105	106	105	105	750	139	22	20	18	6	66
OTEC	PE	98	142	ME	94	78	114	102	98	102	820	153	27	23	23	8	81

HODNOCEN: TR 9 / /10 KT / / OS / / UT Výsledek:

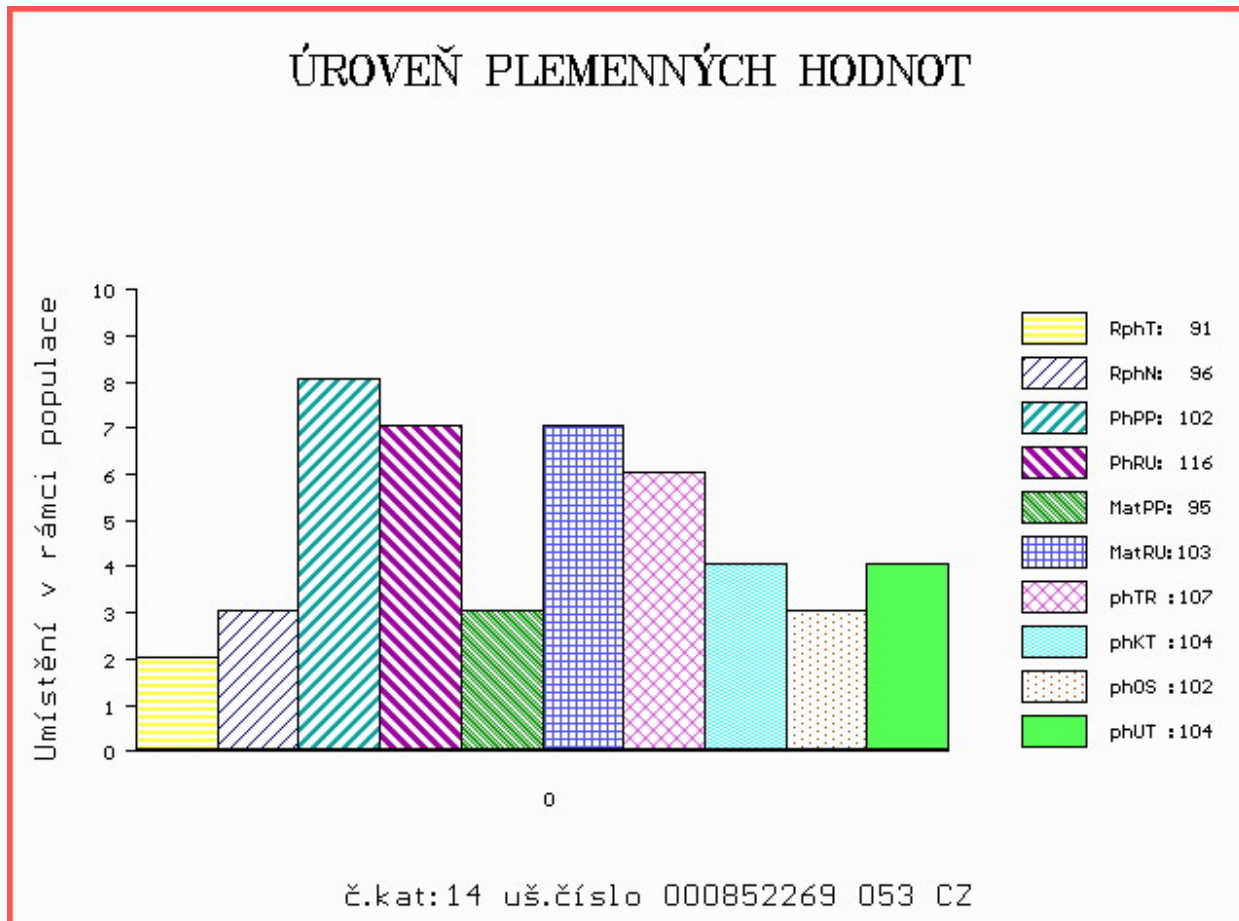

Číslo : **690428 062 CZ** **FABIO MZLU** Číslo katalogu 15
 Dat.nar. : 04.02.2019 Plemeno : Y100 Limousine
 Chovatel : Mendelova univerzita Brno-ŠZP Žabčice
 Majitel : Mendelova univerzita Brno-ŠZP Žabčice

OOO 285 804 ARLIQUET 8723170748
 OO 285 253 DANDY 2309431086
 MOO 2305515926 FR ACTION 2305515926

O TEC ZLM 875 GABIN MN 2311217750
 OMO 271 496 UDIN 1627496848
 MO 2306634747 FR BICHE 2306634747
 MMO 2398025827 FR ONDINE 2398025827

OOM 262 686 SOLIDE 1629597295
 OM ZLI 742 VETIVER MN 2304902134
 MOM 2398021960 FR ORTIE 2398021960

MA 201715 962 CZ /5 ot VANESA MZLU 106000201715962
 OMM ZLI 404 NESTOR 1997013433
 MM 127228 962 CZ 106000127228962
 MMM 109846 603 CZ 106000109846603

Vl.užit:nar: **44 **** kg ve 120d: **199** kg 210d: **300** kg 365d: **473** kg / kříž: **136** cm
 Přírůstek v testu : **1300 g / 86** přírůstek od narození: **1189 g / 87** šourek **35** cm
 Věk při ZV **445** dní aktuálně k 23.03.20 hmotnost: **535** kg výška v kříži: **142** cm

PLEMENNÉ HODNOTY										LINEARNÍ HODNOCENÍ							
	pp	ru	pp	ru	TR	KT	OS	UT		Hmot	kříž	TR	KT	OS	UT	CE	
BÝK	PE	91	102	ME	101	103	98	96	96	96							
MATKA	PE	98	102	ME	95	106	105	105	103	103	800	154	28	21	20	7	76
O TEC	PE	71	105	ME	113	97	110	97	94	98	0	0	0	0	0	0	0

HODNOCEN: TR 9 / / 5 KT / / OS / / UT Výsledek:

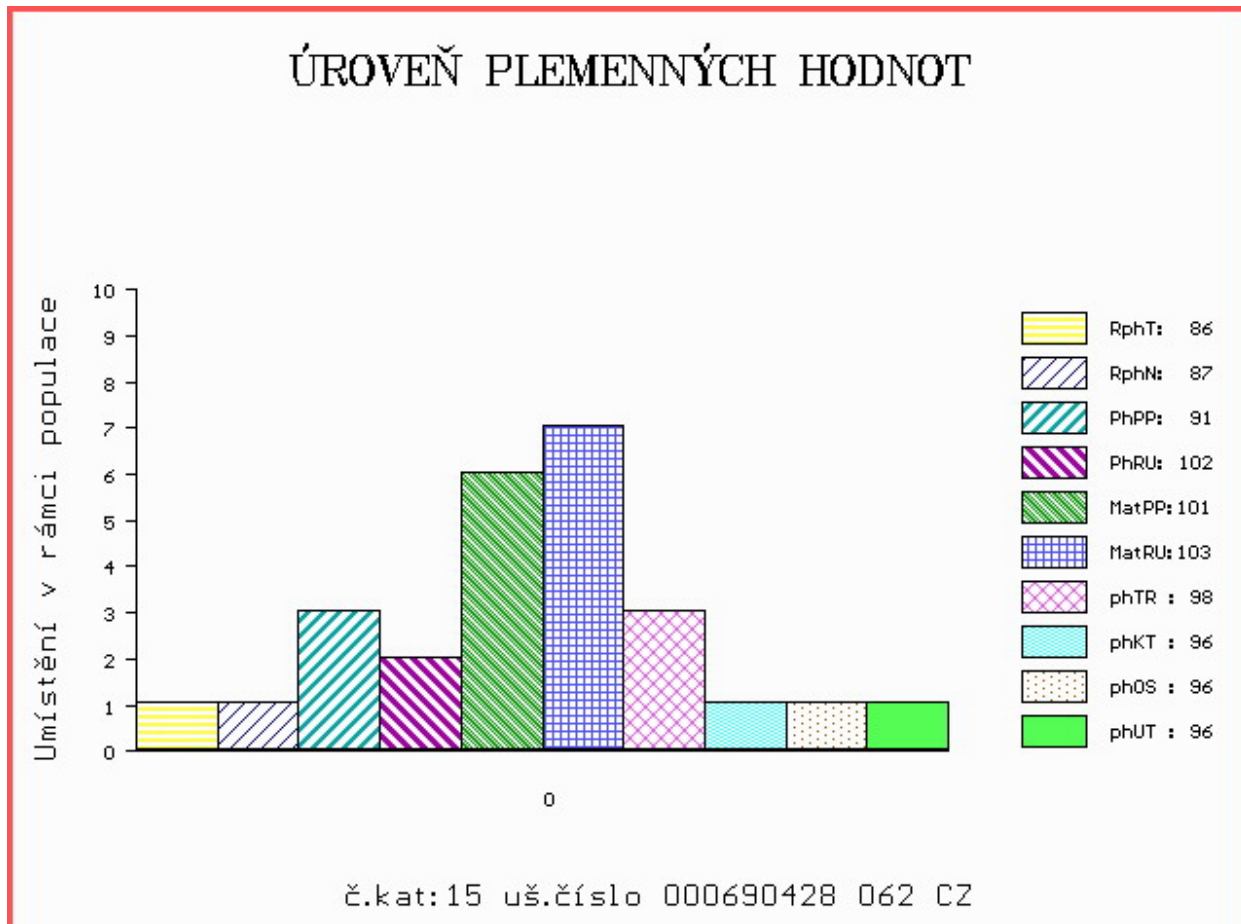

Číslo : 601450 042 CZ FANDA Z LUDVÍKOVIC Číslo katalogu 16
 Dat.nar. : 08.02.2019 Plemeno : Y100 Limousine
 Chovatel : Kopsa Milan, Ludvíkovice
 Majitel : Kopsa Milan, Ludvíkovice

OOO 271 267 IDEAL 2393045394
 OO ZLI 801 GOLDIES TERENCE GS02-489
 MOO 1989010238 FR EMUE 1989010238

OTEC ZLM 051 UOMO NOVOKOSTELCKÝ P 394000746025031
 OMO ZLI 320 ZIRCI ZAKÓ RIDGES P 30024.2677.3
 MO 230588 931 CZ KAČENKA NOVOKOSTELECKÁ P 394000230588931
 MMO 30796 932 CZ 093000030796932

OOM 271 644 OKTAVUS 14.023 14269
 OM ZLI 817 OLYMPUS 14.035 24624
 MOM 1402820891 DE HOLIKA 14.028 20891

MA 164204 942 CZ /3 ot ZDENA Z BYNOVCE 159000164204942
 OMM ZLI 343 JASNÝ VFU 007764119002
 MM 138513 932 CZ 189000138513932
 MMM 36010 347 CZ 189000036010347

Vl.užit:nar: 50 *** kg ve 120d: 185 kg 210d: 310 kg 365d: 574 kg / kříž: 134 cm
 Přírustek v testu : 1783 g / 111 přírustek od narození: 1462 g / 110 šourek 41 cm
 Věk při ZV 441 dní aktuálně k 23.03.20 hmotnost: 648 kg výška v kříži: 141 cm

PLEMENNÉ HODNOTY										LINEARNÍ HODNOCENÍ						
	pp	ru	pp	ru	TR	KT	OS	UT		Hmot	kříž	TR	KT	OS	UT	CE
BÝK	PE	90	109	ME	106	101	87	98	101	97						
MATKA	PE	93	99	ME	95	99	77	86	91	86	655 /	142	19	17	15	6 57
OTEC	PE	96	105	ME	108	110	95	99	101	98	588 /	136	25	21	21	7 74

HODNOCEN: TR 9 / /10 KT / / OS / / UT Výsledek:

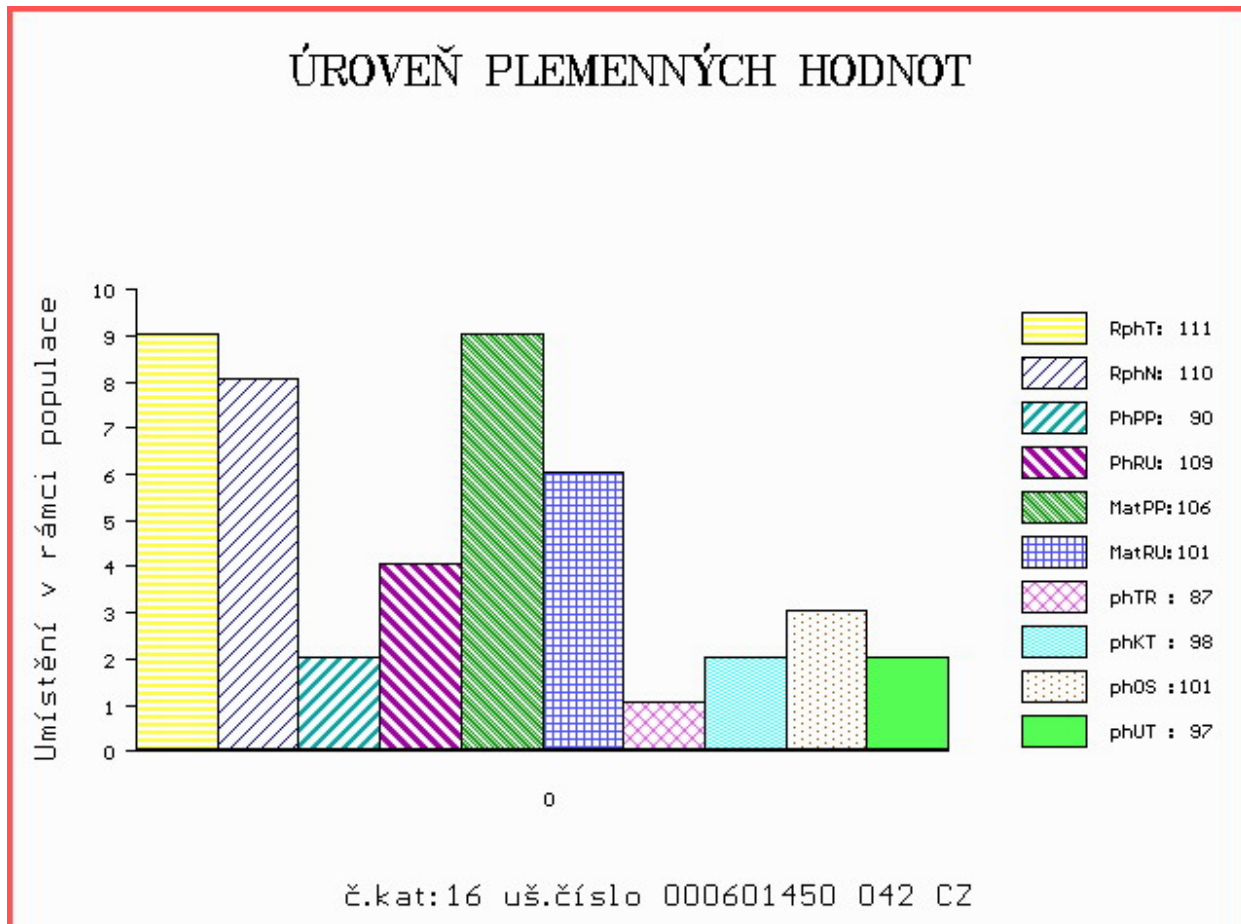

Číslo : 891943 021 CZ FORRAL FL Číslo katalogu 17
 Dat.nar. : 22.02.2019 Plemeno : Y100 Limousine
 Chovatel : Farma Limousin s.r.o.
 Majitel : Farma Limousin s.r.o.

OOO 272 216 ATOUT 8703200910
 OO ZLI 918 EMILE 1933478607
 MOO 1932017816 FR ABSINTHE 1932017816

OTEC ZLM 633 AUGUSTIN MOF 391000768733021
 OMO ZLI 659 ULYS-MN 1524489896
 MO 1527081647 FR BALLADE 1527081647
 MMO 1524489925 FR ULTIMA 1524489925

OOM 275 831 POSEIDON 7713469838
 OM ZLM 050 AZURRI 1932014117
 MOM 1998008588 FR OLYMPE 1998008588

MA 5617707589 FR /3 ot ISABELLE 5617707589
 OMM 285 179 RETIAIRE 1931028902
 MM 5617707378 FR ETRENNE 5617707378
 MMM 5617707120 FR VEINE 5617707120

Vl.užit:nar: 39 ** kg ve 120d: 208 kg 210d: 290 kg 365d: 520 kg / kříž: 137 cm
 Přírustek v testu : 1691 g / 109 přírustek od narození: 1319 g / 115 šourek 38 cm
 Věk při ZV 427 dní aktuálně k 23.03.20 hmotnost: 560 kg výška v kříži: 137 cm

PLEMENNÉ HODNOTY										LINEARNÍ HODNOCENÍ						
	pp	ru	pp	ru	TR	KT	OS	UT		Hmot	kříž	TR	KT	OS	UT	CE
BÝK	PE	100	113	ME	99	94	103	105	105	104						
MATKA	PE	97	112	ME	105	95	108	107	106	107	675 /	145	21	19	18	6 64
OTEC	PE	92	109	ME	88	96	116	121	121	120	621 /	138	25	18	18	6 67

HODNOCEN: TR 8 / / 8 KT / / OS / / UT Výsledek:

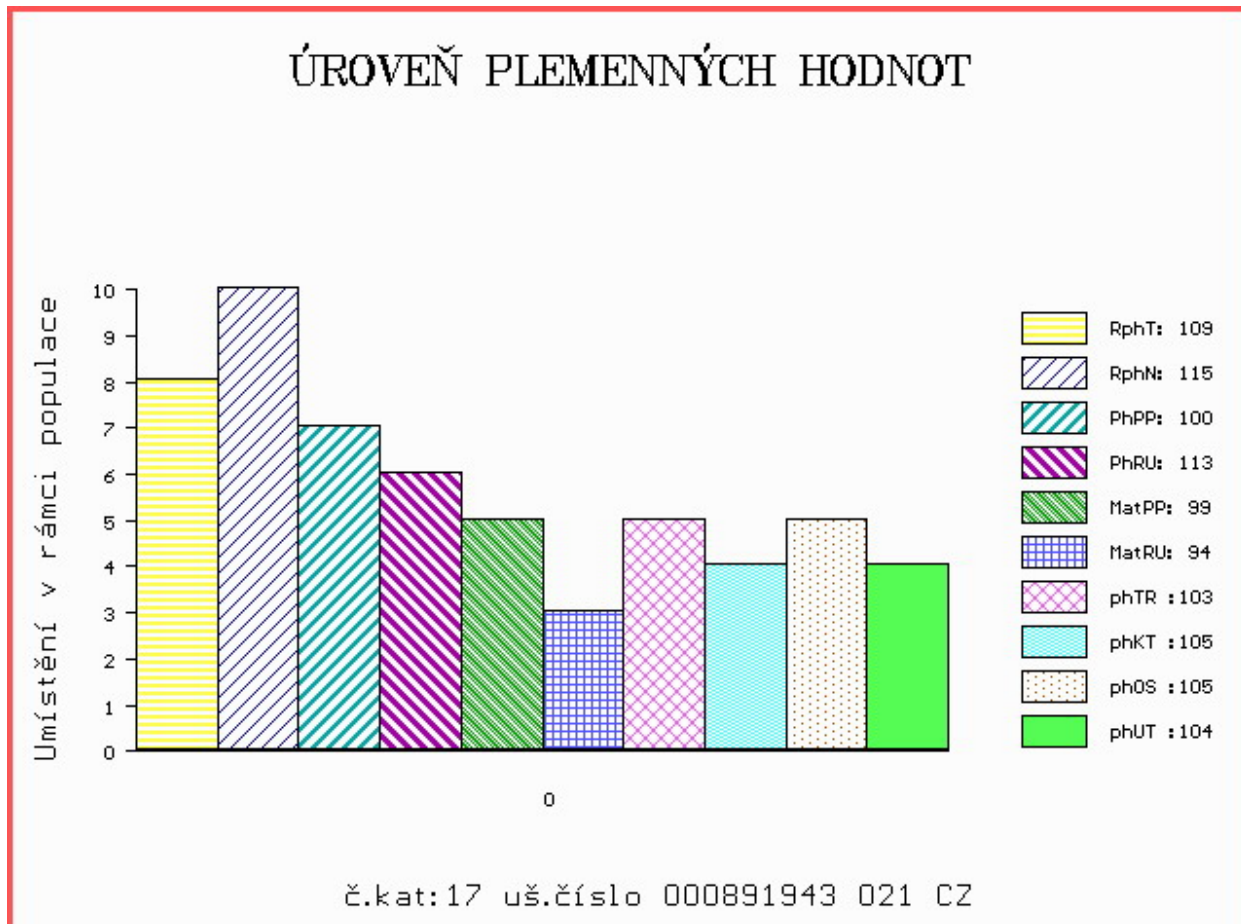

Číslo : 849068 053 CZ FIDO Z KALIŠTĚ P* Číslo katalogu 18
 Dat.nar. : 24.02.2019 Plemeno : Y100 Limousine
 Chovatel : Farma Kaliště s.r.o.Č.Libchavy
 Majitel : Natural, spol s r.o.Hradišťko

OOO 285 887 INDEX PP 09.867 41087
 OO 285 886 ILTIS PP 09.874 16619
 MOO 935313663 DE VRONI V 09.353 13663

OPEC ZLM 885 ISTR A PP 09.881 48088
 OMO 285 888 MONZA P 09.864 52282
 MO 987138035 DE FICHTE P 09.871 38035
 MMO 986452254 DE FLINTE P 09.864 52254

OOM ZLI 923 DIAMANT P 1932978570
 OM ZLM 150 VÁVRA BOVET ET 069000662027053
 MOM 1629597593 FR UVALE 1629597593

MA 365109 953 CZ /2 ot MILKA Z KALIŠTĚ 031000365109953
 OMM ZLI 234 MAGNUM 8796001965
 MM 113025 511 CZ MILAGRO Z KALIŠTĚ 031511113025
 MMM 18199 571 CZ MÍLA Z KALIŠTĚ 031571018199

Vl.užit:nar: 42 *** kg ve 120d: 218 kg 210d: 342 kg 365d: 540 kg / kříž: 136 cm
 Přírustek v testu : 1333 g / 89 přírustek od narození: 1374 g / 87 šourek 41 cm
 Věk při ZV 425 dní aktuálně k 23.03.20 hmotnost: 582 kg výška v kříži: 138 cm

PLEMENNÉ HODNOTY										LINEARNÍ HODNOCENÍ						
	pp	ru	pp	ru	TR	KT	OS	UT		Hmot	kříž	TR	KT	OS	UT	CE
BÝK	PE	100	121	ME	92	100	111	102	100	103						
MATKA	PE	98	117	ME	95	106	118	105	101	105	740 /	146	27	19	18	6 70
OPEC	PE	99	112	ME	89	101	99	102	103	103	660 /	140	23	22	23	8 76

HODNOCEN: TR 8 / / 9 KT / / OS / / UT Výsledek:

ÚROVEŇ PLEMENNÝCH HODNOT

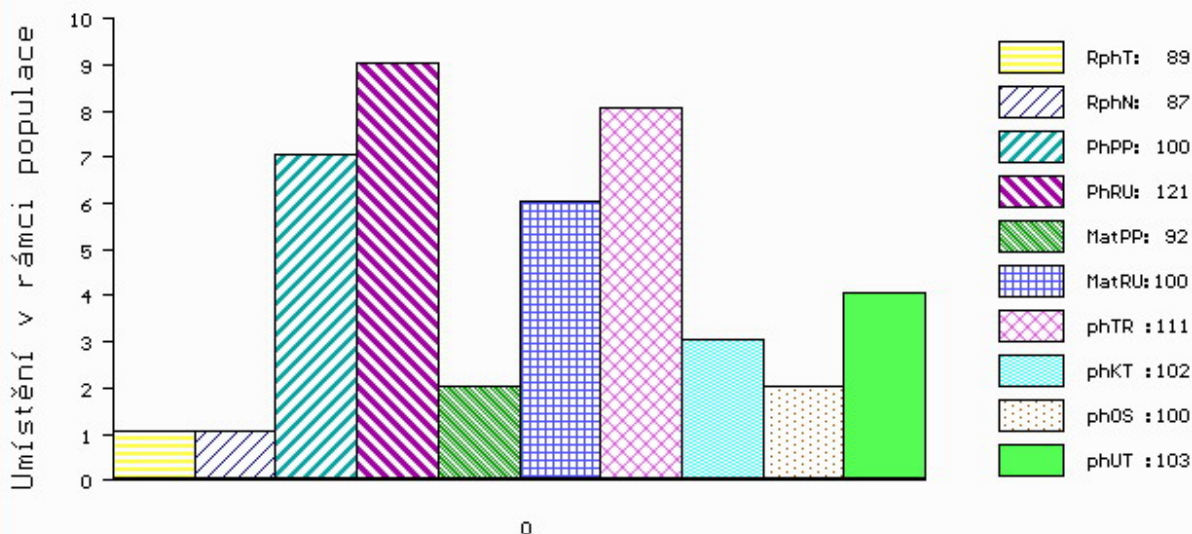

č.kat:18 uš.číslo 000849068 053 CZ

Číslo : 606766 042 CZ FEDOR Z BYNOVCE Číslo katalogu 19
 Dat.nar. : 26.02.2019 Plemeno : Y100 Limousine
 Chovatel : Němec Eduard, Bynovec
 Majitel : Němec Eduard, Bynovec

OOO 267 694 CASSIS 4088028055
 OO ZLI 490 REMIX 1717626948
 MOO 1797002235 FR NOUGATINE 1797002235

OTEC ZLI 873 TEZE Z LAŽIŠTĚ 408000701970031
 OMO 270 334 TARZAN 4802022945
 MO 4807043727 FR BERTILLE 4807043727
 MMO 4803023372 FR TIGRESSE 4803023372

OOM 262 520 ILLUSTRÉ 1293114561
 OM ZLI 659 ULYS-MN 1524489896
 MOM 1593035372 FR INDOLA 1593035372

MA 151007 942 CZ /5 ot ROCKY ZE SV.KATEŘINY 393000151007942
 OMM ZLI 350 REPONS 1201098789
 MM 163674 981 CZ ROSNIČKA VFU 007000163674981
 MMM 113290 704 CZ IZIDEA VFU 007000113290704

Vl.užit:nar: 51 *** kg ve 120d: 192 kg 210d: 292 kg 365d: 498 kg / kříž: 133 cm
 Přírustek v testu : 1608 g / 104 přírustek od narození: 1256 g / 104 šourek 32 cm
 Věk při ZV 423 dní aktuálně k 23.03.20 hmotnost: 542 kg výška v kříži: 137 cm

PLEMENNÉ HODNOTY										LINEARNÍ HODNOCENÍ						
	pp	ru		pp	ru	TR	KT	OS	UT	Hmot	kříž	TR	KT	OS	UT	CE
BÝK	PE	96	99	ME	91	114	101	97	98	98						
MATKA	PE	96	101	ME	88	113	107	110	110	110	652 /	140	19	20	19	7 65
OTEC	PE	104	103	ME	88	113	99	96	98	98	608 /	136	21	21	21	7 70

HODNOCEN: TR 8 / / 7 KT / / OS / / UT Výsledek:

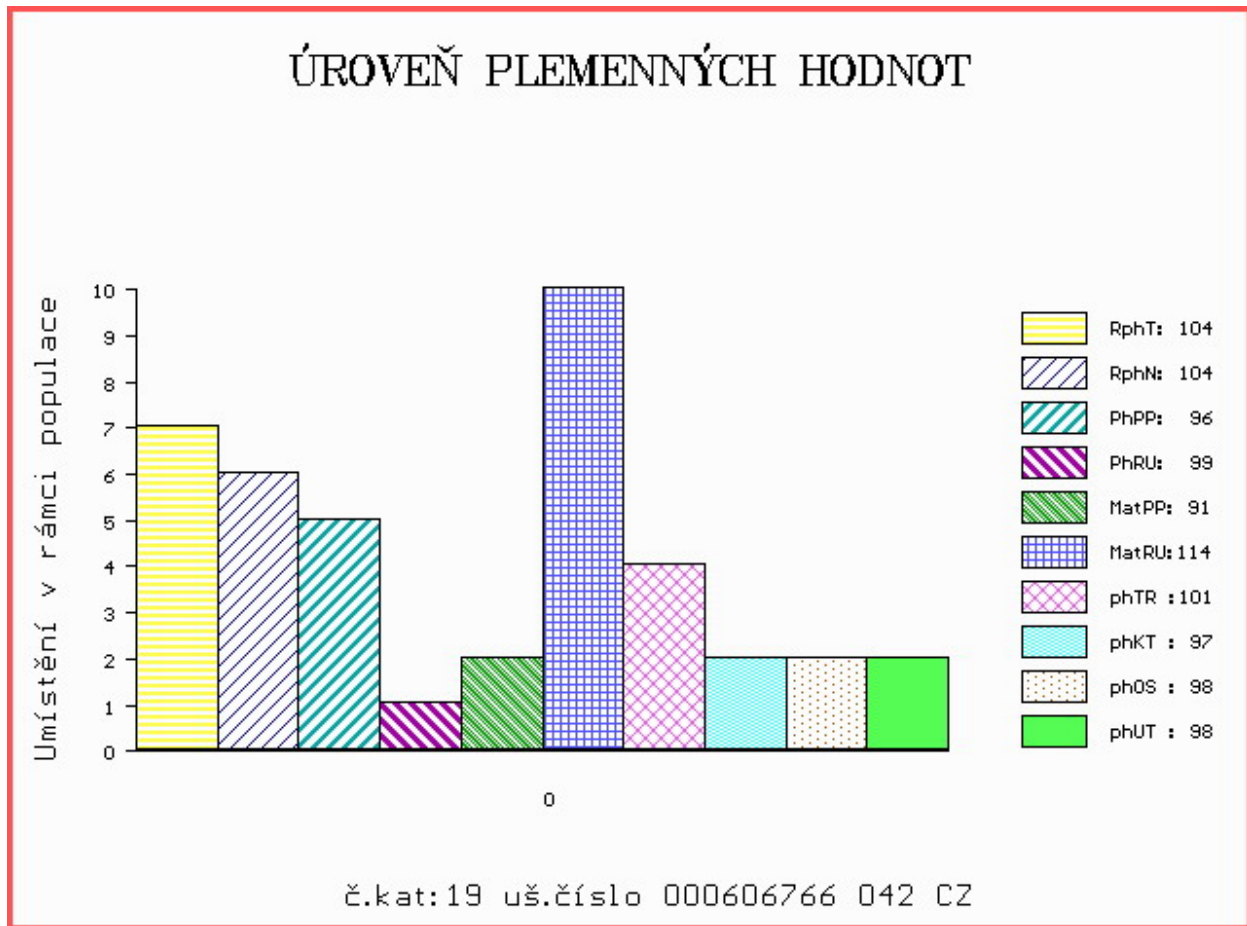

Číslo : 606767 042 CZ FLOP Z BYNOVCE P Číslo katalogu 20
 Dat.nar. : 26.02.2019 Plemeno : Y100 Limousine
 Chovatel : Němec Eduard, Bynovec
 Majitel : Němec Eduard, Bynovec

OOO 262 725 TROUBADOUR P 05.803 96106
 OO 281 926 TAREK PP 01.200 50382
 MOO 114277419 DE FENYA 01.142 77419

O TEC PLM 081 TORRO PP 09.875 49345
 OMO ZLM 031 CAYTANO PP 05.346 47544
 MO 886737694 DE CASSANDRA P 08.867 37694
 MMO 985265002 DE CORNELIA P 09.852 65002

OOM ZLI 560 ON-DIT 3615069746
 OM ZLI 931 ANECDOTE 5644682194
 MOM 5694063691 FR JAGUAR 427 5694063691

MA 168456 942 CZ /2 ot ANEŽKA Z BYNOVCE 458000168456942
 OMM ZLI 600 OZZY Z CUNKOVA 253000552873031
 MM 431941 931 CZ URSULA 409000431941931
 MMM 6345977605 FR BIANCA 6345977605

Vl.užit:nar: 47 *** kg ve 120d: 208 kg 210d: 316 kg 365d: 550 kg / kříž: 135 cm
 Přírustek v testu : 1758 g / 101 přírustek od narození: 1412 g / 99 šourek 39 cm
 Věk při ZV 423 dní aktuálně k 23.03.20 hmotnost: 599 kg výška v kříži: 139 cm

PLEMENNÉ HODNOTY										LINEARNÍ HODNOCENÍ							
	pp	ru	pp	ru	TR	KT	OS	UT		Hmot	kříž	TR	KT	OS	UT	CE	
BÝK	PE	96	111	ME	101	92	94	102	106	102							
MATKA	PE	98	96	ME	99	95	80	96	102	95	652	141	24	20	21	7	72
O TEC	PE	91	94	ME	106	103	94	94	98	96	734	144	19	20	19	7	65

HODNOCEN: TR 9 / /10 KT / / OS / / UT Výsledek:

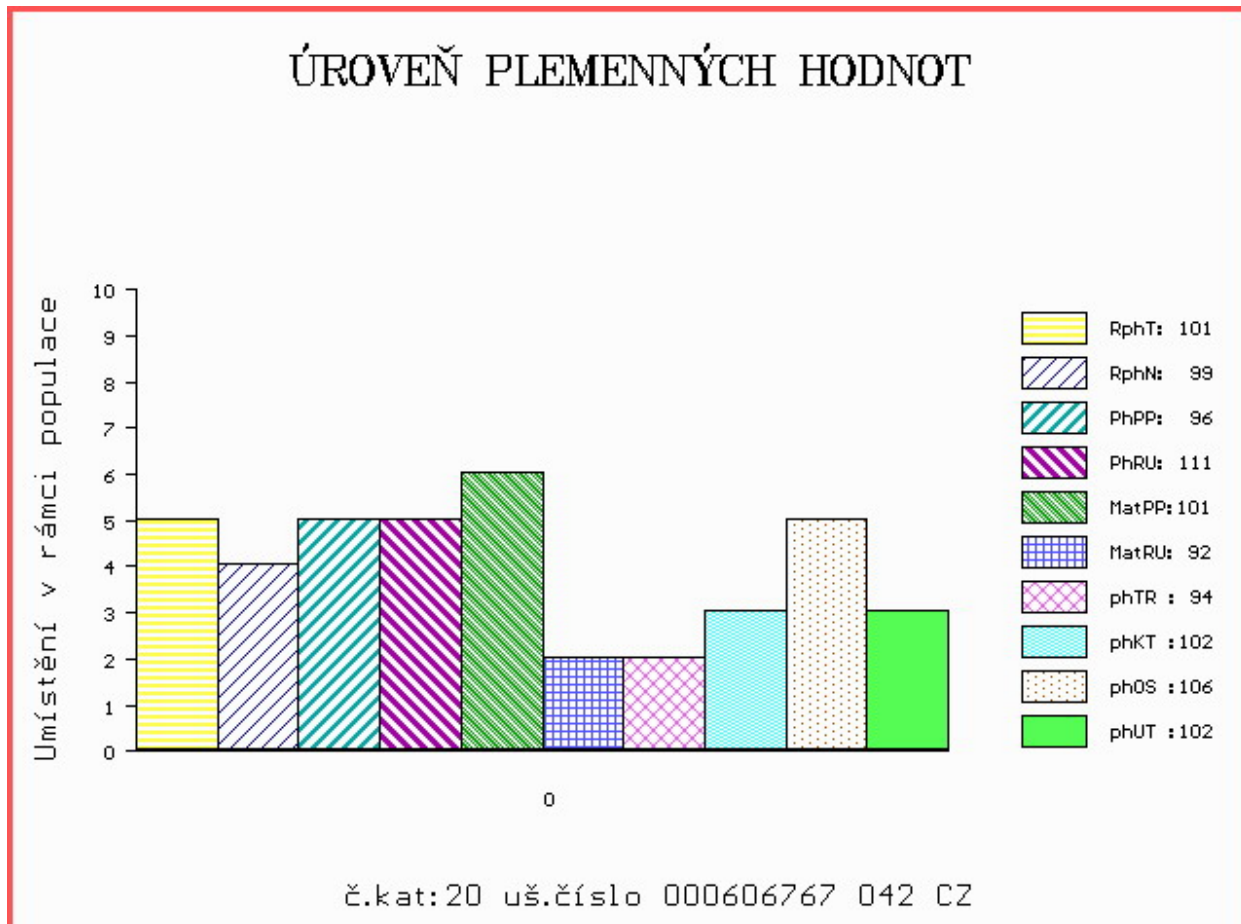

Číslo : 748003 081 CZ FERON VFU Číslo katalogu 21
 Dat.nar. : 27.02.2019 Plemeno : Y100 Limousine
 Chovatel : VFU Brno ŠZP Nový Jičín
 Majitel : VFU Brno ŠZP Nový Jičín

OOO 271 361 ADROIT 1932017859
 OO ZLM 596 CAID 2308914152
 MOO 2351246306 FR RIVIERA 2351246306

OTEC ZLM 656 CRONWELL 14.047 85793
 OMO 272 950 BICHON 2307424299
 MO 1404071022 DE FLOHSA 14.040 71022
 MMO 1403049827 DE FRÖSI 14.030 49827

OOM ZLI 268 IONESCO 3693000206
 OM ZLI 810 SAM ZE SVATÉ KATEŘINY 393000529799042
 MOM 155006 931 CZ MELINDA Z OSTRÉHO 253000155006931

MA 244135 981 CZ /5 ot VERUNKA VFU 007000244135981
 OMM ZLI 325 KOLJA VFU 007764119005
 MM 163679 981 CZ ROLBA VFU 007000163679981
 MMM 10935 981 CZ MIRKA VFU 007000010935981

Vl.užit:nar: 48 *** kg ve 120d: 247 kg 210d: 396 kg 365d: 642 kg / kříž: 142 cm
 Přírustek v testu : 1666 g / 115 přírustek od narození: 1621 g / 120 šourek 38 cm
 Věk při ZV 422 dní aktuálně k 23.03.20 hmotnost: 680 kg výška v kříži: 143 cm

PLEMENNÉ HODNOTY										LINEARNÍ HODNOCENÍ						
	pp	ru	pp	ru	TR	KT	OS	UT		Hmot	kříž	TR	KT	OS	UT	CE
BÝK	PE	93	132	ME	97	104	115	118	116	118						
MATKA	PE	99	116	ME	91	124	114	118	117	118	838	148	26	21	20	7 74
OTEC	PE	78	119	ME	109	95	103	108	107	108	760	144	22	22	21	7 72

HODNOCEN: TR 10 / /10 KT / / OS / / UT Výsledek:

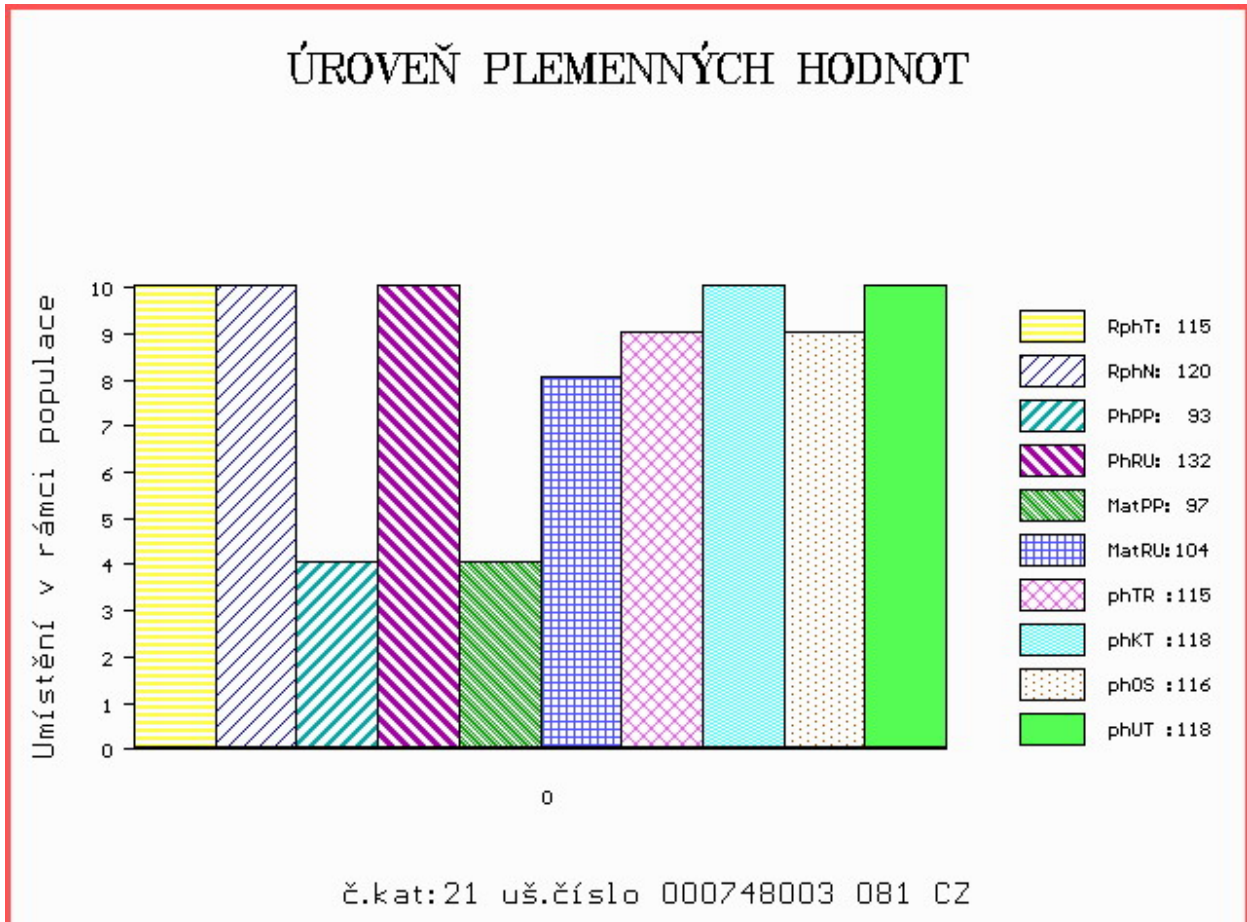

Číslo : 601455 042 CZ FLEK Z LUDVÍKOVIC Číslo katalogu 22
 Dat.nar. : 04.03.2019 Plemeno : Y100 Limousine
 Chovatel : Kopsa Milan, Ludvíkovice
 Majitel : Kopsa Milan, Ludvíkovice

OOO 267 694 CASSIS 4088028055
 OO ZLI 490 REMIX 1717626948
 MOO 1797002235 FR NOUGATINE 1797002235

Otec ZLI 873 TEZE Z LAŽIŠTĚ 408000701970031

OMO 270 334 TARZAN 4802022945
 MO 4807043727 FR BERTILLE 4807043727
 MMO 4803023372 FR TIGRESSE 4803023372

OOM ZLI 538 BONUS P 1526579518
 OM ZLI 811 SUPER BONUS Z CUNKOVA P 420000552899031
 MOM 32642 931 CZ LADY Z OSTRÉHO 253000032642931

MA 164210 942 CZ /3 ot AJA Z BYNOVCE 159000164210942

OMM ZLI 343 JASNÝ VFU 007764119002
 MM 99286 932 CZ 189000099286932
 MMM 36010 347 CZ 189000036010347

Vl.užit:nar: 46 *** kg ve 120d: 187 kg 210d: 309 kg 365d: 514 kg / kříž: 130 cm
 Přírustek v testu : 1258 g / 93 přírustek od narození: 1234 g / 93 šourek 37 cm
 Věk při ZV 417 dní aktuálně k 23.03.20 hmotnost: 521 kg výška v kříži: 134 cm

PLEMENNÉ HODNOTY										LINEARNÍ HODNOCENÍ							
	pp	ru	pp	ru	TR	KT	OS	UT	Hmot	kříž	TR	KT	OS	UT	CE		
BÝK	PE	103	106	ME	92	100	90	98	102	99							
MATKA	PE	92	93	ME	95	93	83	89	92	89	701	142	22	17	17	6	62
Otec	PE	104	103	ME	88	113	99	96	98	98	608	136	21	21	21	7	70

HODNOCEN: TR 6 / / 6 KT / / OS / / UT Výsledek:

ÚROVEŇ PLEMENNÝCH HODNOT

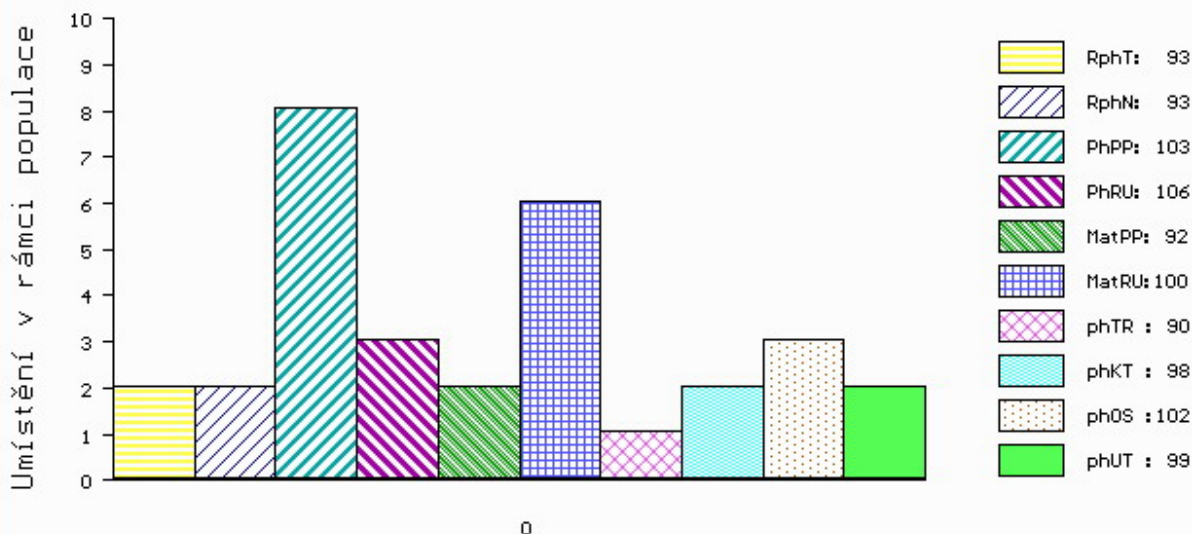

č.kat:22 uš.číslo 000601455 042 CZ

Číslo : 849069 053 CZ FAVORI Z KALIŠTĚ PP Číslo katalogu 23
 Dat.nar. : 04.03.2019 Plemeno : Y100 Limousine
 Chovatel : Farma Kaliště s.r.o.Č.Libchavy
 Majitel : Natural, spol s r.o.Hradišťko

OOO 285 887 INDEX PP 09.867 41087
 OO 285 886 ILTIS PP 09.874 16619
 MOO 935313663 DE VRONI V 09.353 13663

O TEC ZLM 885 I STRA PP 09.881 48088

OMO 285 888 MONZA P 09.864 52282
 MO 987138035 DE FICHTE P 09.871 38035
 MMO 986452254 DE FLINTE P 09.864 52254

OOM ZLI 573 IDEAL THURNSTOCK V 09.377 35789
 OM ZLI 736 ISIMO V 14.032 95265
 MOM 2303201046 FR TIMIE 2303201046

MA 269327 953 CZ /6 ot MALVINA Z KALIŠTĚ P 031000269327953

OMM ZLI 394 LUIS VFU 007081014356
 MM 191050 953 CZ MÍNA Z KALIŠTĚ 031000191050953
 MMM 113025 511 CZ MILAGRO Z KALIŠTĚ 031511113025

Vl.užit:nar: 45 *** kg ve 120d: 218 kg 210d: 366 kg 365d: 615 kg / kříž: 133 cm
 Přírustek v testu : 1775 g / 107 přírustek od narození: 1545 g / 106 šourek 37 cm
 Věk při ZV 417 dní aktuálně k 23.03.20 hmotnost: 640 kg výška v kříži: 139 cm

PLEMENNÉ HODNOTY										LINEARNÍ HODNOCENÍ							
	pp	ru	pp	ru	TR	KT	OS	UT	Hmot	kříž	TR	KT	OS	UT	CE		
BÝK	PE	97	123	ME	97	99	106	106	106	107							
MATKA	PE	97	116	ME	104	104	112	111	111	111	788	145	26	19	19	7	71
O TEC	PE	99	112	ME	89	101	99	102	103	103	660	140	23	22	23	8	76

HODNOCEN: TR 9 / /10 KT / / OS / / UT Výsledek:

ÚROVEŇ PLEMENNÝCH HODNOT

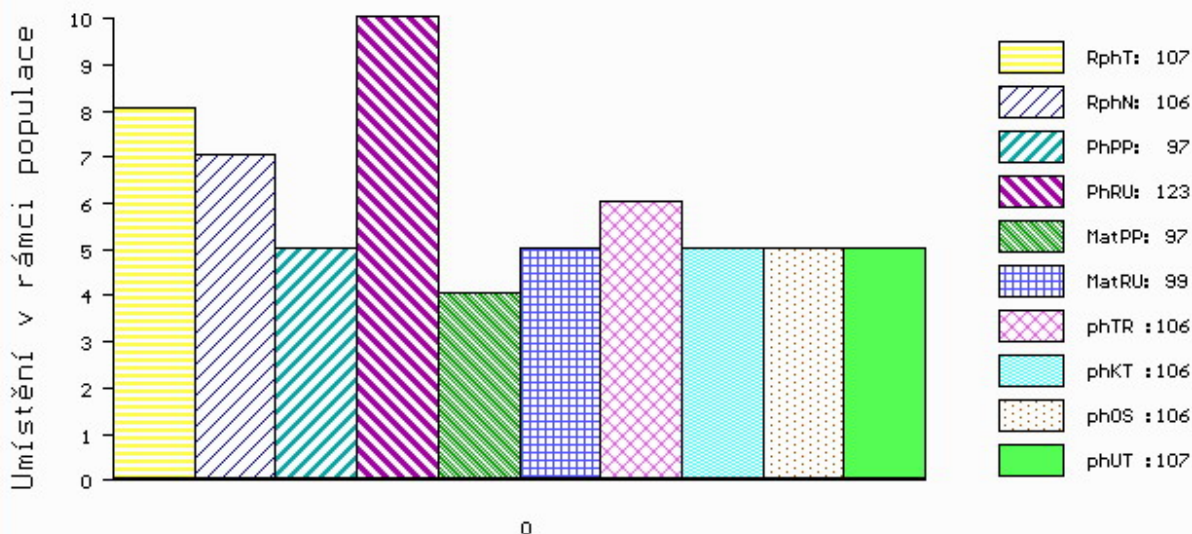

č.kat:23 uš.číslo 000849069 053 CZ

Číslo : 849070 053 CZ FIN Z KALIŠTĚ P* Číslo katalogu 24
 Dat.nar. : 05.03.2019 Plemeno : Y100 Limousine
 Chovatel : Farma Kaliště s.r.o.Č.Libchavy
 Majitel : Farma Kaliště s.r.o.Č.Libchavy

OOO 281 256 BABOUIN 1986002441
 OO 281 254 FIDELE P 2311392092
 MOO 2308994683 FR DORAPEY P 2308994683

OTEC ZLM 400 IMBATTABLE PP 4242120209
 OMO ZLI 940 CLOVIS P 2308914479
 MO 4241712146 FR FABULEUSE P 4241712146
 MMO 2306901240 FR ATTALI 2306901240

OOM 271 692 BAGOU BF 1932299494
 OM ZLI 824 ENZO P 1933472074
 MOM 1932639586 FR CIDONIE 1932639586

MA 293047 953 CZ /3 ot ZÁBAVA Z KALIŠTĚ P* 031000293047953
 OMM ZLI 553 RYDE URANOS P 57065-00457
 MM 213672 953 CZ ZINA Z KALIŠTĚ V 031000213672953
 MMM 130581 953 CZ ZLATUŠE Z KALIŠTĚ 031000130581953

Vl.užit:nar: 44 *** kg ve 120d: 219 kg 210d: 345 kg 365d: 558 kg / kříž: 141 cm
 Přírustek v testu : 1291 g / 91 přírustek od narození: 1383 g / 88 šourek 38 cm
 Věk při ZV 416 dní aktuálně k 23.03.20 hmotnost: 575 kg výška v kříži: 142 cm

PLEMENNÉ HODNOTY										LINEARNÍ HODNOCENÍ							
	pp	ru	pp	ru	TR	KT	OS	UT	Hmot	kříž	TR	KT	OS	UT	CE		
BÝK	PE	101	120	ME	104	86	112	105	102	106							
MATKA	PE	96	128	ME	111	92	124	112	106	112	1052 /	156	30	24	25	9	88
OTEC	PE	112	100	ME	95	84	91	93	94	95	517 /	134	18	19	18	6	61

HODNOCEN: TR 10 / /10 KT / / OS / / UT Výsledek:

ÚROVEŇ PLEMENNÝCH HODNOT

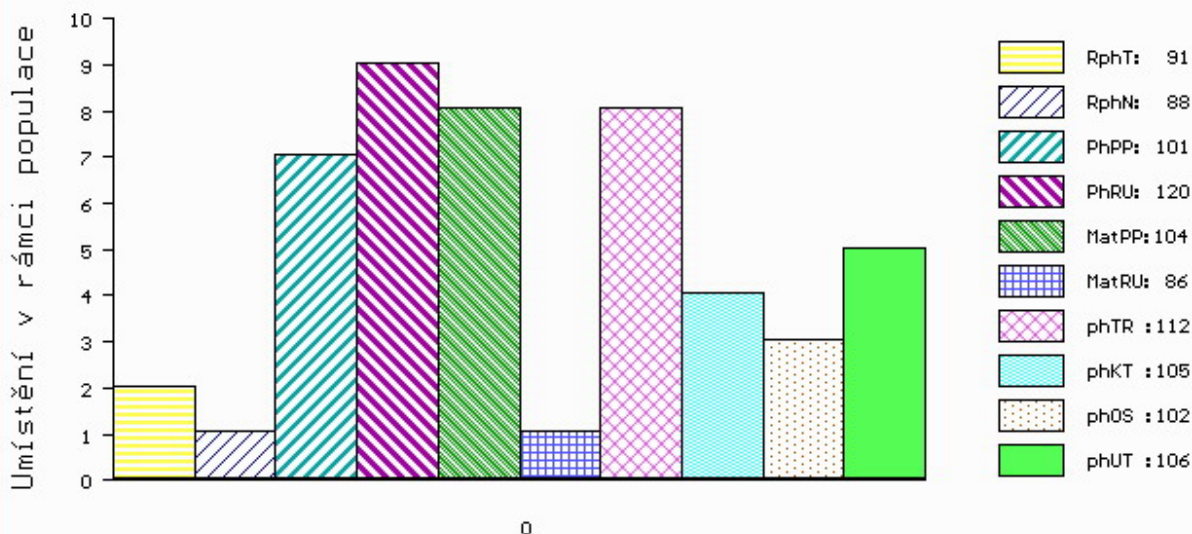

č.kat:24 uš.číslo 000849070 053 CZ

Číslo : 849071 053 CZ FABIO Z KALIŠTĚ PP Číslo katalogu 25
 Dat.nar. : 07.03.2019 Plemeno : Y100 Limousine
 Chovatel : Farma Kaliště s.r.o.Č.Libchavy
 Majitel : Farma Kaliště + Natural sro.

OOO 285 887 INDEX PP 09.867 41087
 OO 285 886 ILTIS PP 09.874 16619
 MOO 935313663 DE VRONI V 09.353 13663

OPEC ZLM 885 ISTR A PP 09.881 48088
 OMO 285 888 MONZA P 09.864 52282
 MO 987138035 DE FICHTE P 09.871 38035
 MMO 986452254 DE FLINTE P 09.864 52254

OOM 267 505 FERRY 1990003045
 OM ZLI 437 MOZART Z CUNKOVA ET 253000156381031
 MOM 8793051142 FR IDENTIQUE 8793051142

MA 213686 953 CZ /8 ot KARA Z KALIŠTĚ P 031000213686953
 OMM ZLI 264 HUBERT VFU 007517003826
 MM 43314 953 CZ KLEOPATRA Z KALIŠTĚ P 031000043314953
 MMM 8148 517 CZ KORA Z KALIŠTĚ P 031517008148

Vl.užit:nar: 44 *** kg ve 120d: 220 kg 210d: 354 kg 365d: 566 kg / kříž: 133 cm
 Přírustek v testu : 1450 g / 93 přírustek od narození: 1414 g / 90 šourek 38 cm
 Věk při ZV 414 dní aktuálně k 23.03.20 hmotnost: 584 kg výška v kříži: 137 cm

PLEMENNÉ HODNOTY										LINEARNÍ HODNOCENÍ								
	pp	ru	pp	ru	TR	KT	OS	UT		Hmot	kříž	TR	KT	OS	UT	CE		
BÝK	PE	101	118	ME	95	96	102	102	102	102								
MATKA	PE	102	105	ME	101	100	105	96	95	96	802	/	149	28	22	20	7	77
OPEC	PE	99	112	ME	89	101	99	102	103	103	660	/	140	23	22	23	8	76

HODNOCEN: TR 8 / /10 KT / / OS / / UT Výsledek:

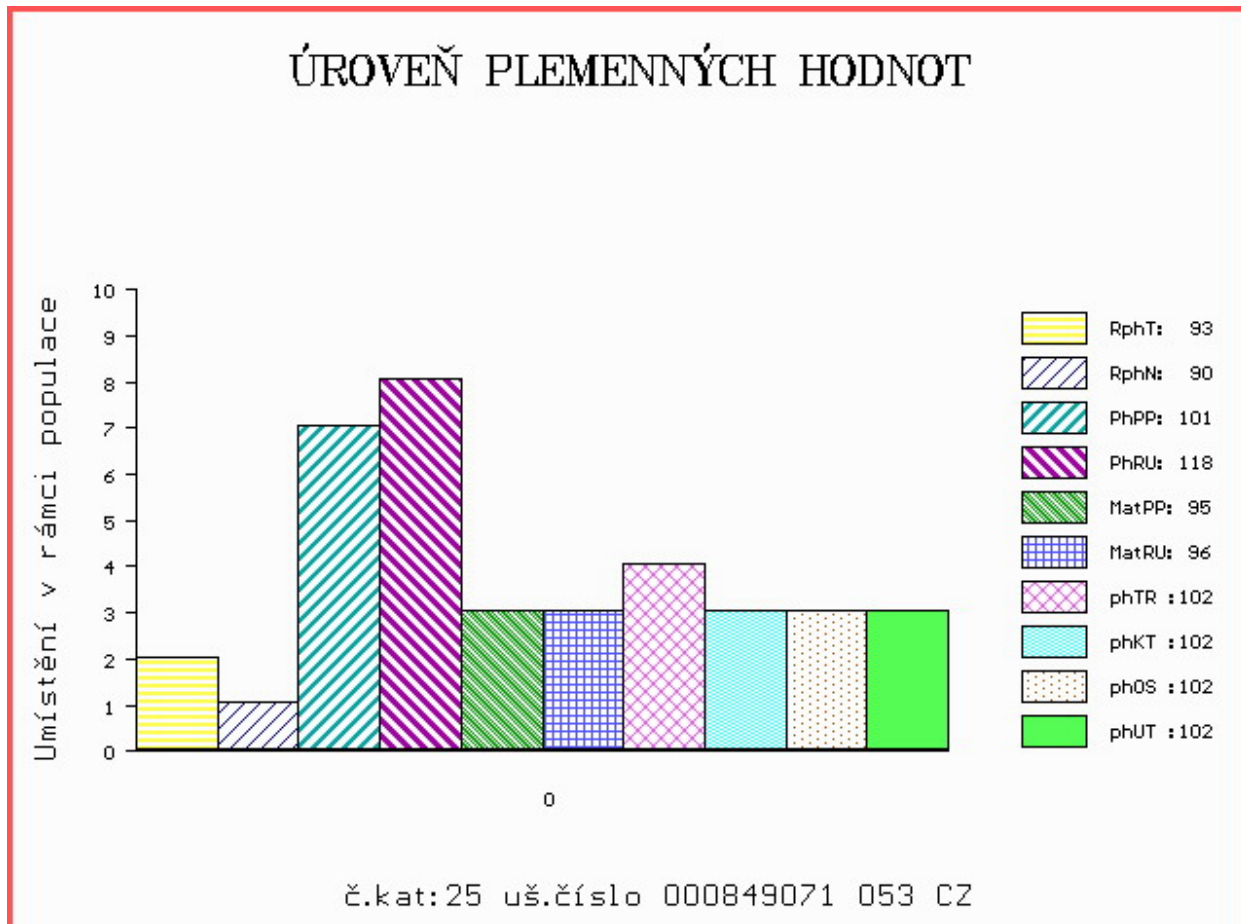

Číslo : 891964 021 CZ FAINE FL Číslo katalogu 26
 Dat.nar. : 08.03.2019 Plemeno : Y100 Limousine
 Chovatel : Farma Limousin s.r.o.
 Majitel : Farma Limousin s.r.o.

OOO ZLI 229 ELEAZAR 1989009820
 OO ZLI 744 NADRAC 8797013786
 MOO 8789011854 FR ECOSSE 8789011854

OTEC PLM 124 ZÁKUSEK MOF 39100074023201
 OMO 270 305 TRIOMPHE 1523429112
 MO 4306016190 FR BECASSE 4306016190
 MMO 4303003764 FR ULSTER 4303003764

OOM 272 588 COYOTE 1207074963
 OM 285 166 FAINEANT 5635232208
 MOM 2231399287 FR VAVENTURE 2231399287

MA 2314863015 FR /3 ot INFUSION 2314863015
 OMM 285 167 ROITELET 2300641842
 MM 2303353759 FR URSULA 2303353759
 MMM 2395068868 FR LAVANDIERE 2395068868

Vl.užit:nar: 40 ** kg ve 120d: 215 kg 210d: 302 kg 365d: 546 kg / kříž: 138 cm
 Přírustek v testu : 1683 g / 110 přírustek od narození: 1396 g / 114 šourek 36 cm
 Věk při ZV 413 dní aktuálně k 23.03.20 hmotnost: 572 kg výška v kříži: 143 cm

PLEMENNÉ HODNOTY										LINEARNÍ HODNOCENÍ							
	pp	ru	pp	ru	TR	KT	OS	UT		Hmot	kříž	TR	KT	OS	UT	CE	
BÝK	PE	101	108	ME	100	97	104	99	96	99							
MATKA	PE	100	100	ME	105	96	96	86	85	87	738	148	24	19	18	7	68
OTEC	PE	94	100	ME	91	106	107	111	110	112	564	140	20	19	17	6	62

HODNOCEN: TR 10 / /10 KT / / OS / / UT Výsledek:

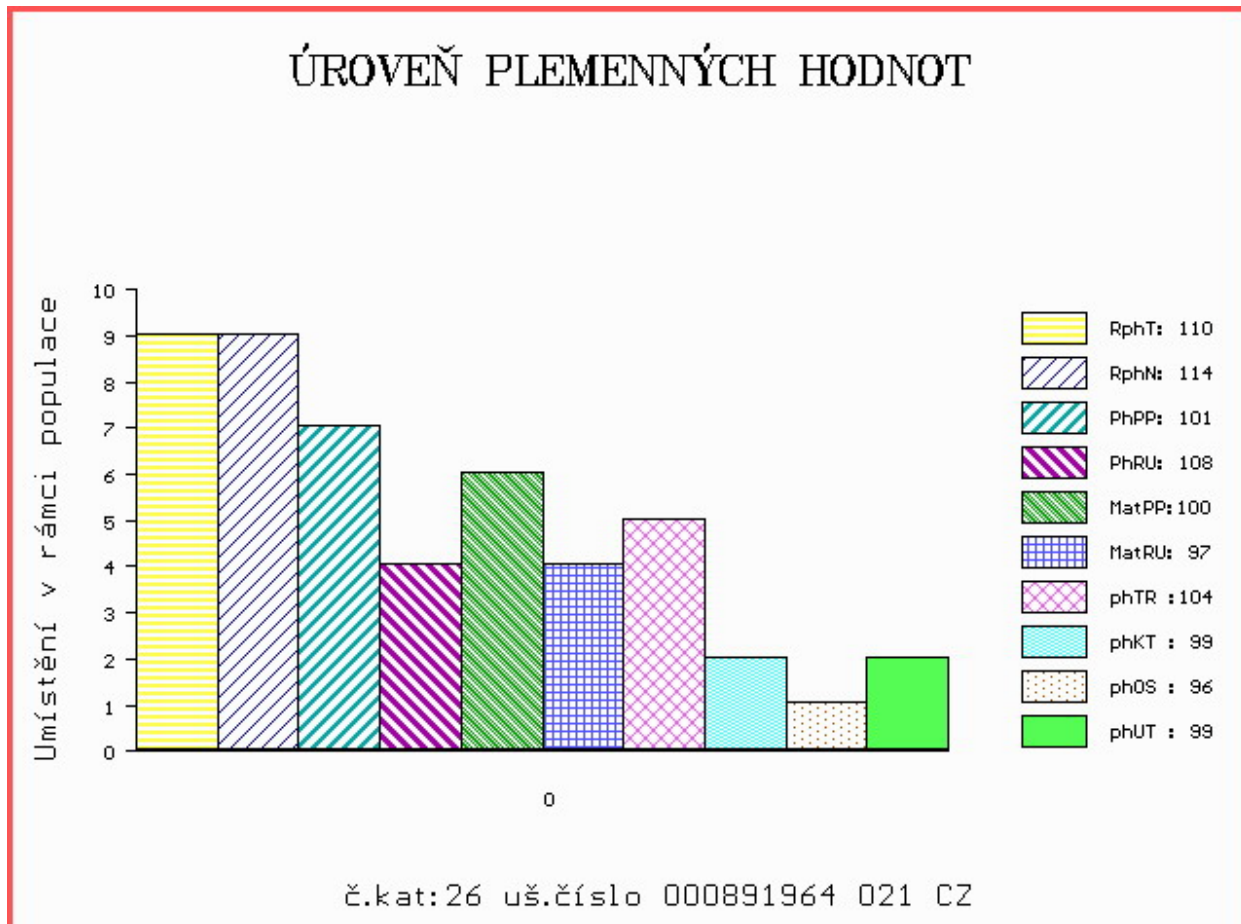

Číslo : 770517 081 CZ FATRA VFU Číslo katalogu 27
 Dat.nar. : 10.03.2019 Plemeno : Y100 Limousine
 Chovatel : VFU Brno ŠZP Nový Jičín
 Majitel : VFU Brno ŠZP Nový Jičín

OOO 271 383 VAISSEAU 1931746584
 OO ZLI 763 DIABOLO 1627497240
 MOO 1627496970 FR AUBANNE 1627496970

OTEC ZLM 525 ARGAMON VFU 007000667934081
 OMO ZLI 325 KOLJA VFU 007764119005
 MO 112535 981 CZ NOBLESA VFU 007000112535981
 MMO 113281 704 CZ IDILA VFU 007704113281

OOM 265 069 FURIOSO 1990000891
 OM ZLI 294 LOUXOR 1995010819
 MOM 1987003331 FR CALYPSO 1987003331

MA 244124 981 CZ /5 ot VANESA VFU 007000244124981
 OMM ZLI 521 ORION Z KALIŠTĚ 031000524789053
 MM 163722 981 CZ SOŇA VFU 007000163722981
 MMM 112524 981 CZ NUTELA VFU 007000112524981

Vl.užit:nar: 51 *** kg ve 120d: 222 kg 210d: 370 kg 365d: 561 kg / kříž: 135 cm
 Přírustek v testu : 1483 g / 112 přírustek od narození: 1369 g / 116 šourek 40 cm
 Věk při ZV 411 dní aktuálně k 23.03.20 hmotnost: 570 kg výška v kříži: 136 cm

PLEMENNÉ HODNOTY										LINEARNÍ HODNOCENÍ							
	pp	ru	pp	ru	TR	KT	OS	UT	Hmot	kříž	TR	KT	OS	UT	CE		
BÝK	PE	91	122	ME	98	113	109	119	119	118							
MATKA	PE	104	103	ME	103	116	95	113	116	112	659 /	141	19	19	18	6	62
OTEC	PE	83	125	ME	92	115	115	113	110	111	674 /	141	29	23	22	8	82

HODNOCEN: TR 7 / /10 KT / / OS / / UT Výsledek:

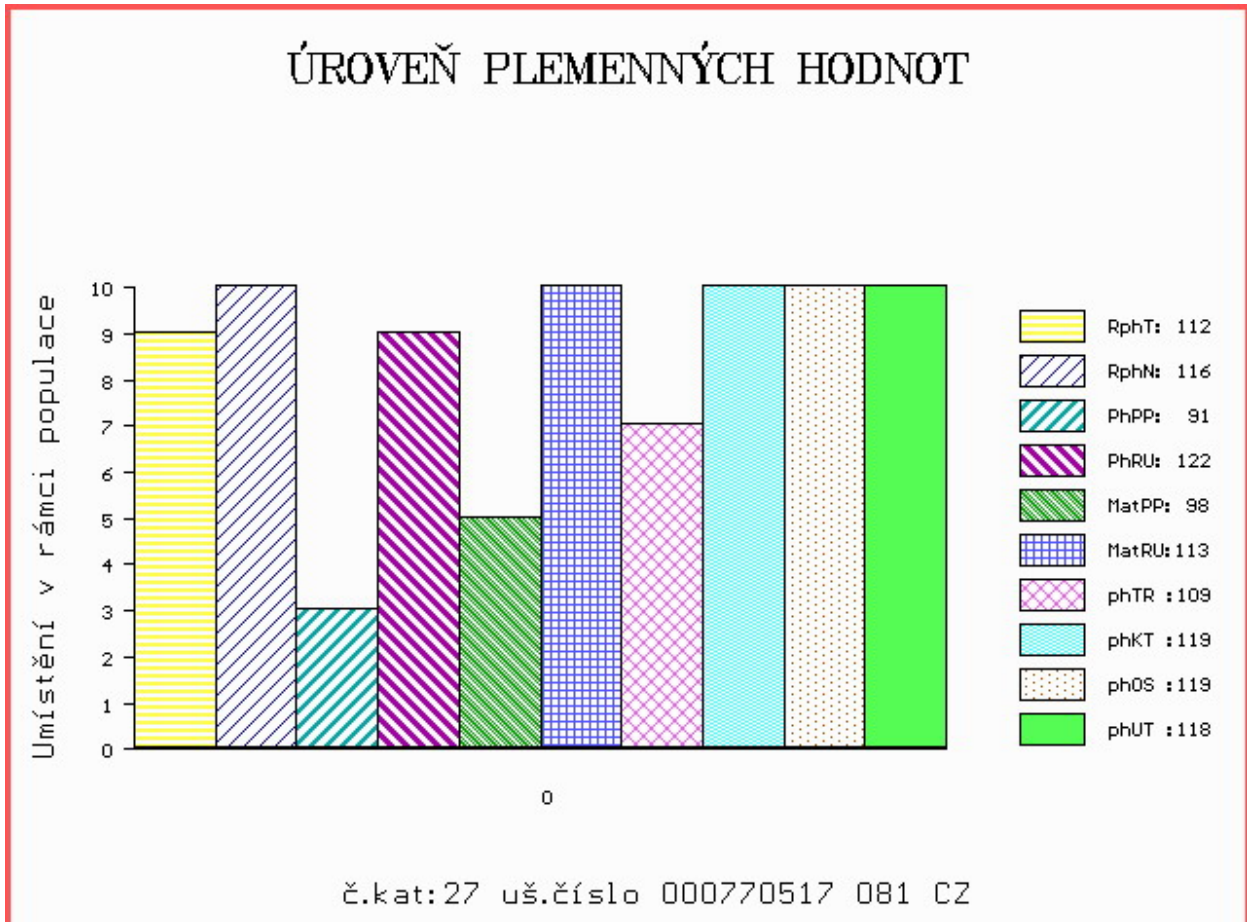

Číslo : 849072 053 CZ FERON Z KALIŠTĚ PP Číslo katalogu 28
 Dat.nar. : 14.03.2019 Plemeno : Y100 Limousine
 Chovatel : Farma Kaliště s.r.o.Č.Libchavy
 Majitel : Farma Kaliště s.r.o.Č.Libchavy

OOO ZLI 560 ON-DIT 3615069746
 OO ZLM 057 BAVARDAGE 2257773618
 MOO 2257773207 FR RIDELLE 2257773207

OTEC ZLM 951 BARRY Z KALIŠTĚ P 031000744556053
 OMO ZLI 369 CASHO P 14.013 34379
 MO 130584 953 CZ DIVIŠKA Z KALIŠTĚ P 031000130584953
 MMO 139245 511 CZ DUŠE Z KALIŠTĚ 031000139245511

OOM 270 530 JUNIOR TVS 1994012999
 OM ZLI 538 BONUS P 1526579518
 MOM 2424414640 FR VALERIANE ET P 2424414640

MA 282191 953 CZ /5 ot IRČA Z KALIŠTĚ P 031000282191953
 OMM ZLI 539 CACAO 6503987463
 MM 213674 953 CZ INTELEKTUÁLKA Z KALIŠTĚ 031000213674953
 MMM 121116 953 CZ IRENKA Z KALIŠTĚ 031000121116953

Vl.užit:nar: 43 *** kg ve 120d: 200 kg 210d: 345 kg 365d: 551 kg / kříž: 141 cm
 Přírustek v testu : 1508 g / 95 přírustek od narození: 1392 g / 97 šourek 37 cm
 Věk při ZV 407 dní aktuálně k 23.03.20 hmotnost: 565 kg výška v kříži: 141 cm

PLEMENNÉ HODNOTY										LINEARNÍ HODNOCENÍ								
	pp	ru	pp	ru	TR	KT	OS	UT		Hmot	kříž	TR	KT	OS	UT	CE		
BÝK	PE	104	118	ME	85	103	108	104	102	103								
MATKA	PE	97	110	ME	92	102	104	101	98	100	820	/	142	25	22	21	7	75
OTEC	PE	103	117	ME	83	105	105	116	118	116	740	/	137	22	25	25	8	80

HODNOCEN: TR 10 / /10 KT / / OS / / UT Výsledek:

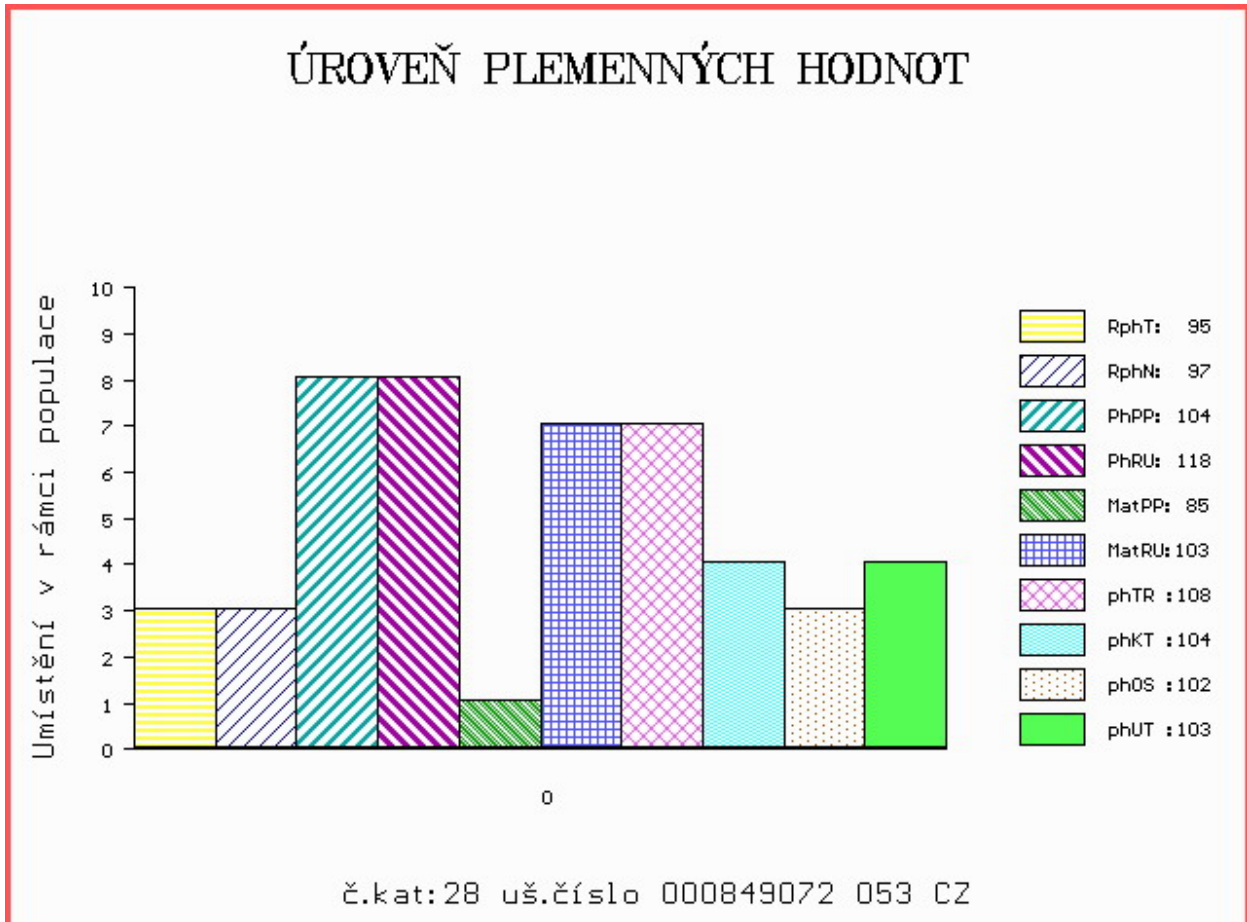

Číslo : 926806 021 CZ FILIP FL Číslo katalogu 29
 Dat.nar. : 15.03.2019 Plemeno : Y100 Limousine
 Chovatel : Farma Limousin s.r.o.
 Majitel : Farma Limousin s.r.o.

OOO 271 242 SCOTCH 8700670465
 OO ZLI 662 CESAR.B 8607277374
 MOO 8603133866 FR USAS.B 8603133866

OTEC PLM 175 ABAKAN MOF 391000768722021

OMO 269 545 TREBEAU 4803017065
 MO 4807007287 FR BORNEE 4807007287
 MMO 4898133036 FR OLIVE 4898133036

OOM 000 VIRULENT 2305239897
 OM 284 814 DVD 2309186059
 MOM 2303400500 FR UNEBELLE 2303400500

MA 1936130501 FR /2 ot INSOLENTÉ 1936130501

OMM 266 385 MICMAC MN 8796005024
 MM 1931102222 FR TULIPE 1931102222
 MMM 1988000024 FR DANOISE 1988000024

Vl.užit:nar: 43 ** kg ve 120d: 235 kg 210d: 351 kg 365d: 597 kg / kříž: 143 cm
 Přírustek v testu : 1658 g / 103 přírustek od narození: 1519 g / 105 šourek 39 cm
 Věk při ZV 406 dní aktuálně k 23.03.20 hmotnost: 611 kg výška v kříži: 143 cm

PLEMENNÉ HODNOTY										LINEARNÍ HODNOCENÍ						
	pp	ru	pp	ru	TR	KT	OS	UT		Hmot	kříž	TR	KT	OS	UT	CE
BÝK	PE	99	110	ME	104	97	113	105	101	104						
MATKA	PE	98	105	ME	104	104	110	105	103	105	612 /	143	22	20	16	6 64
OTEC	PE	96	80	ME	100	106	91	82	80	81	596 /	136	20	19	17	6 62

HODNOCEN: TR 10 / /10 KT / / OS / / UT Výsledek:

ÚROVEŇ PLEMENNÝCH HODNOT

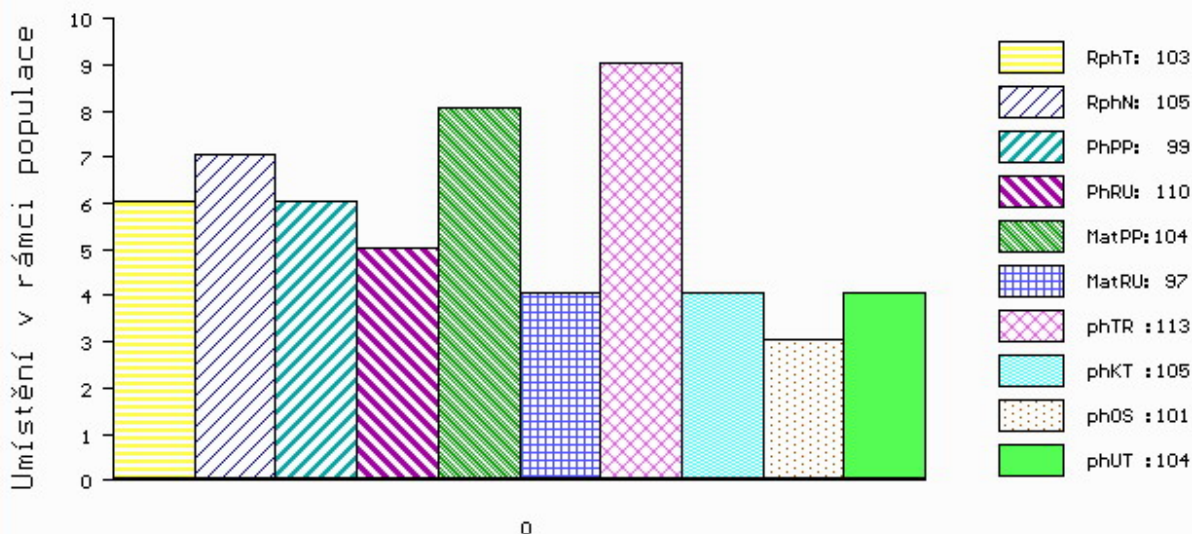

č.kat:29 uš.číslo 000926806 021 CZ

Číslo : 926815 021 CZ FREDO FL Číslo katalogu 30
 Dat.nar. : 18.03.2019 Plemeno : Y100 Limousine
 Chovatel : Farma Limousin s.r.o.
 Majitel : Farma Limousin s.r.o.

OOO 272 216 ATOUT 8703200910
 OO ZLI 918 EMILE 1933478607
 MOO 1932017816 FR ABSINTHE 1932017816

OTEC ZLM 633 AUGUSTIN MOF 391000768733021
 OMO ZLI 659 ULYS-MN 1524489896
 MO 1527081647 FR BALLADE 1527081647
 MMO 1524489925 FR ULTIMA 1524489925

OOM 000 BALOU 1609403228
 OM 284 811 EPEL 1932898311
 MOM 1932283063 FR BELGIQUE 1932283063

MA 1936130618 FR /3 ot INFERNALE 1936130618
 OMM 271 146 SUPERMAN 2302871914
 MM 1932898198 FR DRAGEE 1932898198
 MMM 1931102242 FR SERENADE 1931102242

Vl.užit:nar: 40 ** kg ve 120d: 213 kg 210d: 316 kg 365d: 576 kg / kříž: 140 cm
 Přírustek v testu : 1825 g / 115 přírustek od narození: 1469 g / 120 šourek 39 cm
 Věk při ZV 403 dní aktuálně k 23.03.20 hmotnost: 585 kg výška v kříži: 140 cm

PLEMENNÉ HODNOTY										LINEARNÍ HODNOCENÍ								
	pp	ru	pp	ru	TR	KT	OS	UT		Hmot	kříž	TR	KT	OS	UT	CE		
BÝK	PE	85	110	ME	86	96	111	110	109	109								
MATKA	PE	87	104	ME	90	100	110	105	103	105	639	/	142	20	20	16	6	62
OTEC	PE	92	109	ME	88	96	116	121	121	120	621	/	138	25	18	18	6	67

HODNOCEN: TR 10 / /10 KT / / OS / / UT Výsledek:

ÚROVEŇ PLEMENNÝCH HODNOT

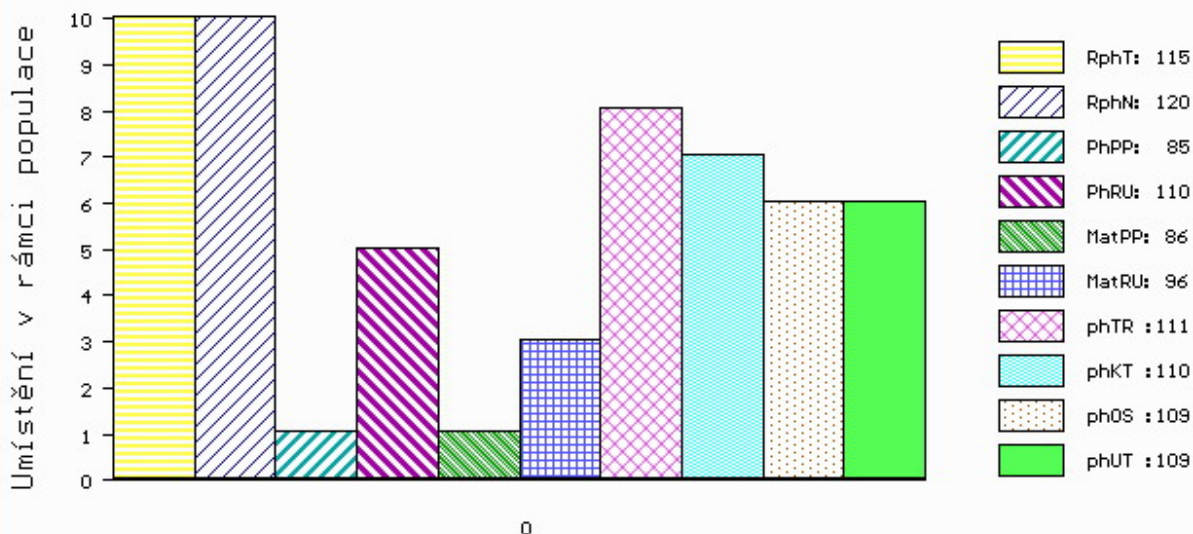

č.kat:30 uš.číslo 000926815 021 CZ

Číslo : 926809 021 CZ FOREST FL Číslo katalogu 31
 Dat.nar. : 20.03.2019 Plemeno : Y100 Limousine
 Chovatel : Farma Limousin s.r.o.
 Majitel : Farma Limousin s.r.o.

OOO ZLI 534 BROUTARD 1526343584
 OO LIP 855 VIRTUEL MOF 391000710605021
 MOO 2307420311 FR BERTHE 2307420311

OTEC PLM 174 ANDREJ MOF 391000768720021
 OMO 269 545 TREBEAU 4803017065
 MO 4807007303 FR BAVAROISE 4807007303
 MMO 4820006913 FR PATCHE 4820006913

OOM 284 839 USANT 2304904758
 OM 284 818 EVERERST 2350853095
 MOM 2305221244 FR VESANIE 2305221244

MA 2314849254 FR /3 ot INDIRA 2314849254
 OMM 262 433 MEXICAIN 8796005520
 MM 2305221216 FR VETILLE 2305221216
 MMM 2399089667 FR OTITE 2399089667

Vl.užit:nar: 38 ** kg ve 120d: 215 kg 210d: 329 kg 365d: 531 kg / kříž: 141 cm
 Přírustek v testu : 1408 g / 99 přírustek od narození: 1350 g / 99 šourek 35 cm
 Věk při ZV 401 dní aktuálně k 23.03.20 hmotnost: 536 kg výška v kříži: 141 cm

PLEMENNÉ HODNOTY										LINEARNÍ HODNOCENÍ						
	pp	ru	ME	pp	ru	TR	KT	OS	UT	Hmot	kříž	TR	KT	OS	UT	CE
BÝK	PE	88	107	ME	85	104	0	0	0	0						
MATKA	PE	93	102	ME	97	98	117	119	117	118	720 /	146	24	19	18	6 67
OTEC	PE	84	101	ME	85	115	107	110	107	108	618 /	137	23	18	17	6 64

HODNOCEN: TR 10 / / 9 KT / / OS / / UT Výsledek:

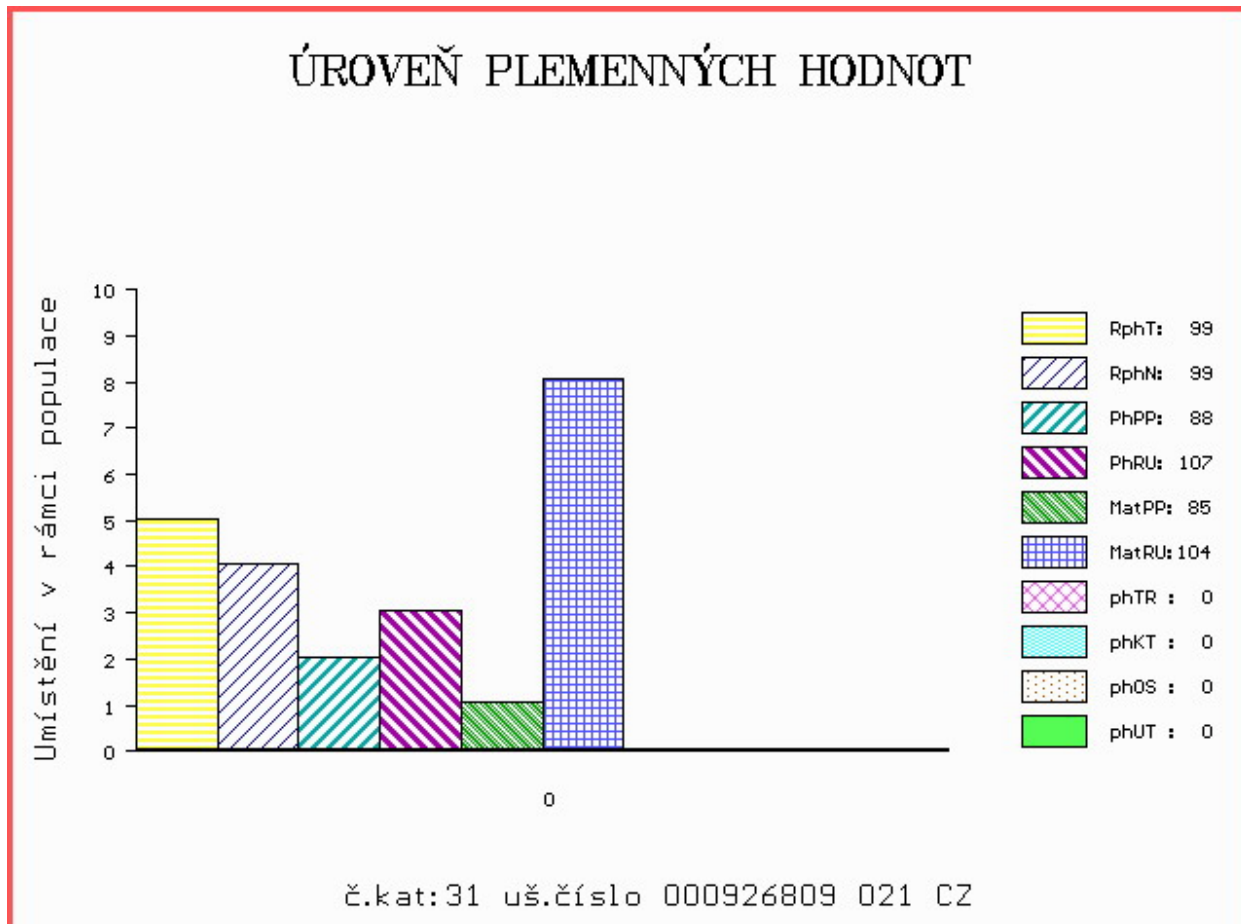

Číslo : 770518 081 CZ FUKAR VFU Číslo katalogu 32
 Dat.nar. : 21.03.2019 Plemeno : Y100 Limousine
 Chovatel : VFU Brno ŠZP Nový Jičín
 Majitel : VFU Brno ŠZP Nový Jičín

OOO 271 361 ADROIT 1932017859
 OO ZLM 596 CAID 2308914152
 MOO 2351246306 FR RIVIERA 2351246306

OTEC ZLM 656 CRONWELL 14.047 85793
 OMO 272 950 BICHON 2307424299
 MO 1404071022 DE FLOHSA 14.040 71022
 MMO 1403049827 DE FRÖSI 14.030 49827

OOM 265 890 NOE 8697111517
 OM ZLI 350 REPONS 1201098789
 MOM 1293118675 FR INDICE 1293118675

MA 163673 981 CZ /9 ot 007000163673981
 OMM ZLI 208 JOKEY 8794003163
 MM 119936 704 CZ JEZINKA VFU 007000119936704
 MMM 260 705 CZ FORTUNE 8790005309

Vl.užit:nar: 55 *** kg ve 120d: 229 kg 210d: 394 kg 365d: 623 kg / kříž: 141 cm
 Přírustek v testu : 1633 g / 119 přírustek od narození: 1557 g / 123 šourek 41 cm
 Věk při ZV 400 dní aktuálně k 23.03.20 hmotnost: 628 kg výška v kříži: 141 cm

PLEMENNÉ HODNOTY										LINEARNÍ HODNOCENÍ							
	pp	ru	pp	ru	TR	KT	OS	UT	Hmot	kříž	TR	KT	OS	UT	CE		
BÝK	PE	83	129	ME	104	95	116	108	104	109							
MATKA	PE	97	113	ME	95	105	117	109	103	109	770	147	25	20	17	6	68
OTEC	PE	78	119	ME	109	95	103	108	107	108	760	144	22	22	21	7	72

HODNOCEN: TR 10 / /10 KT / / OS / / UT Výsledek:

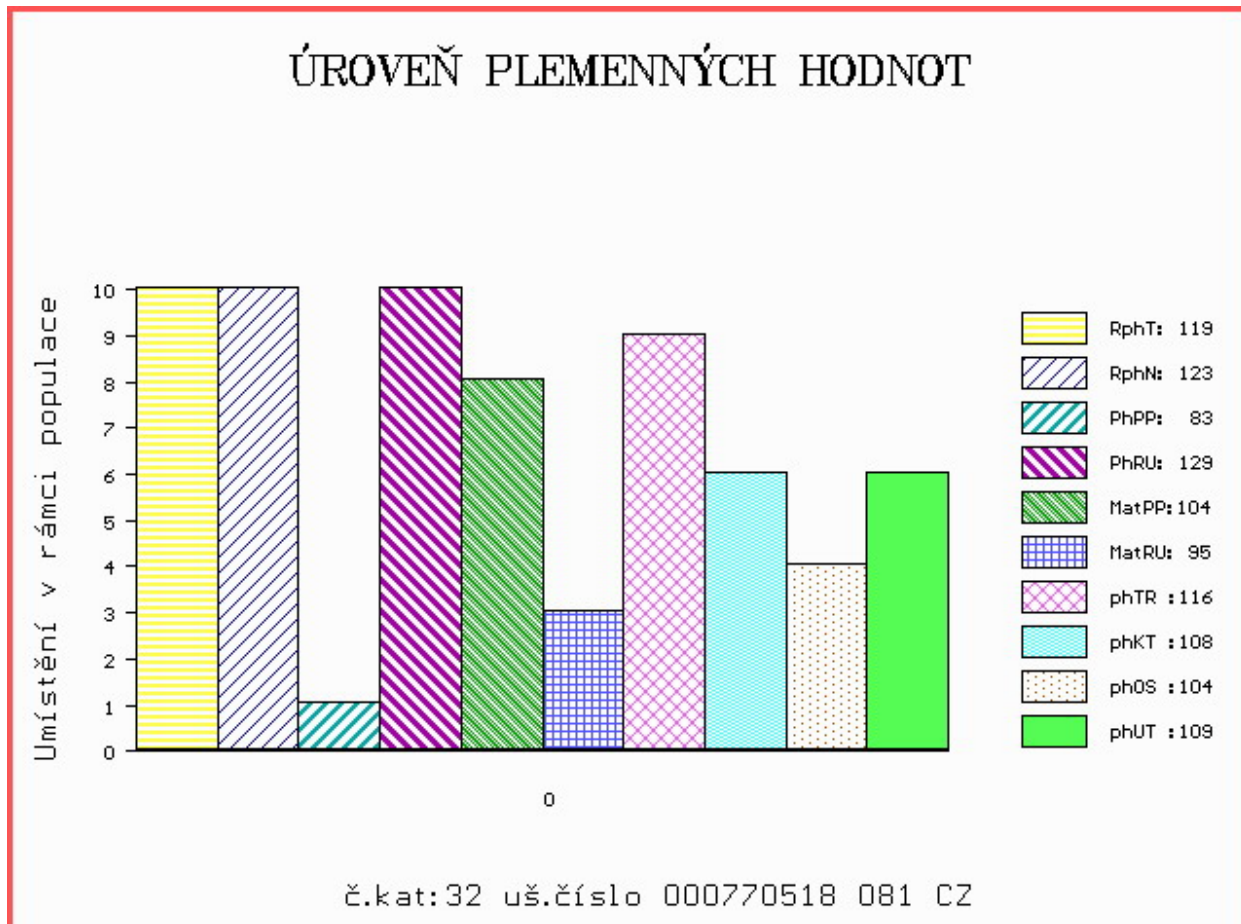

Číslo : 844912 053 CZ FANTOM AVENA Číslo katalogu 33
 Dat.nar. : 21.03.2019 Plemeno : Y100 Limousine
 Chovatel : Avena s.r.o.Dlouhá Třebová
 Majitel : Avena s.r.o.Dlouhá Třebová

OOO 272 687 STAR MN 2302612261
 OO ZLI 945 FORTISSIMO 3704321021
 MOO 3704323382 FR URTICAIRE 3704323382

OTEC ZLM 531 ATOM ZE DVORA 114000693458053
 OMO ZLI 434 MÝTUS VFU 007000113842081
 MO 137954 953 CZ OLINKA ZE DVORA 114000137954953
 MMO 138519 511 CZ KLÁRA ZE DVORA 114000138519511

OOM ZLI 437 MOZART Z CUNKOVA ET 253000156381031
 OM LIP 501 REXÍK Z KALIŠTĚ 031000562343053
 MOM 8167 517 CZ DOLINA Z KALIŠTĚ 031517008167

MA 295706 953 CZ /4 ot ZORKA AVENA 028000295706953
 OMM ZLI 294 LOUXOR 1995010819
 MM 18033 953 CZ LILIE AVENA 028000018033953
 MMM 411 517 CZ EVITA AVENA 028517000411

Vl.užit:nar: 48 *** kg ve 120d: 240 kg 210d: 359 kg 365d: 537 kg / kříž: 140 cm
 Přírustek v testu : 1458 g / 101 přírustek od narození: 1340 g / 107 šourek 41 cm
 Věk při ZV 400 dní aktuálně k 23.03.20 hmotnost: 541 kg výška v kříži: 140 cm

PLEMENNÉ HODNOTY										LINEARNÍ HODNOCENÍ							
	pp	ru	pp	ru	TR	KT	OS	UT	Hmot	kříž	TR	KT	OS	UT	CE		
BÝK	PE	94	114	ME	103	105	117	112	109	113							
MATKA	PE	93	118	ME	91	120	119	117	117	119	735	149	26	22	21	7	76
OTEC	PE	94	116	ME	115	88	108	109	106	109	712	140	26	22	21	8	77

HODNOCEN: TR 10 / / 9 KT / / OS / / UT Výsledek:

ÚROVEŇ PLEMENNÝCH HODNOT

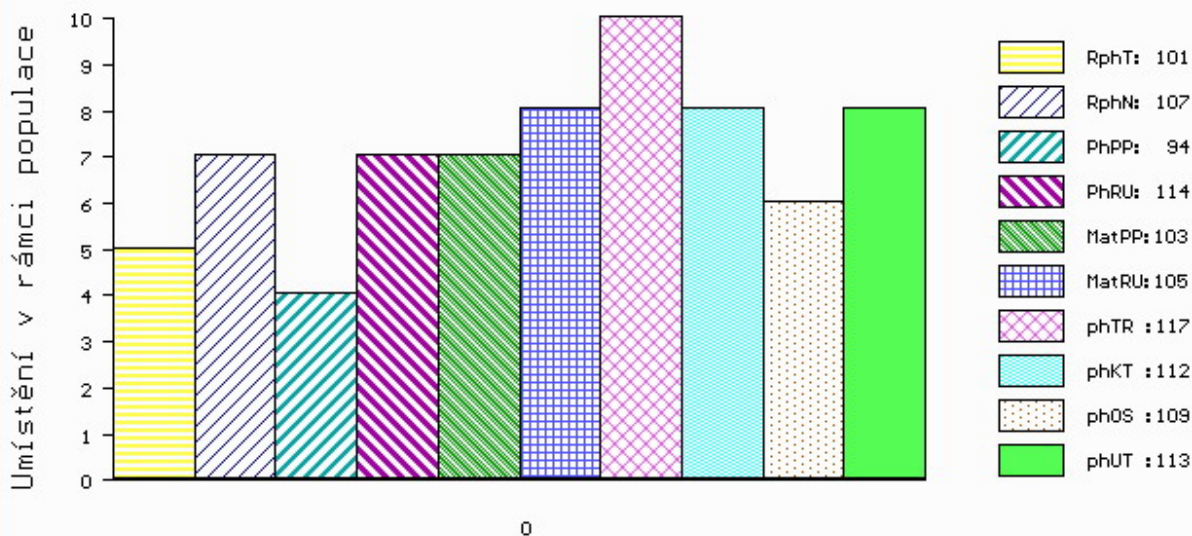

č.kat:33 uš.číslo 000844912 053 CZ

Číslo : 926818 021 CZ FOSFOR FL Číslo katalogu 34
 Dat.nar. : 21.03.2019 Plemeno : Y100 Limousine
 Chovatel : Farma Limousin s.r.o.
 Majitel : Farma Limousin s.r.o.

OOO ZLI 534 BROUTARD 1526343584
 OO LIP 855 VIRTUEL MOF 391000710605021
 MOO 2307420311 FR BERTHE 2307420311

OTEC PLM 174 ANDREJ MOF 391000768720021
 OMO 269 545 TREBEAU 4803017065
 MO 4807007303 FR BAVAROISE 4807007303
 MMO 4820006913 FR PATCHE 4820006913

OOM 000 ABYSSE 5703576817
 OM 284 824 EDUCATEUR 2216178021
 MOM 2216177640 FR ANEMONE 2216177640

MA 3721653358 FR /4 ot IODEE 3721653358
 OMM 284 825 SUPER 1930916291
 MM 3721652564 FR ANGORA 3721652564
 MMM 3721652108 FR SEXY 3721652108

Vl.užit:nar: 38 ** kg ve 120d: 231 kg 210d: 340 kg 365d: 599 kg / kříž: 143 cm
 Přírůstek v testu : 1625 g / 106 přírůstek od narození: 1538 g / 106 šourek 32 cm
 Věk při ZV 400 dní aktuálně k 23.03.20 hmotnost: 604 kg výška v kříži: 143 cm

PLEMENNÉ HODNOTY										LINEARNÍ HODNOCENÍ						
	pp	ru	ME	pp	ru	TR	KT	OS	UT	Hmot	kříž	TR	KT	OS	UT	CE
BÝK	PE	90	115	ME	86	104	0	0	0							
MATKA	PE	98	106	ME	100	102	100	99	98	564	/ 142	21	18	16	6	61
OTEC	PE	84	101	ME	85	115	107	110	107	618	/ 137	23	18	17	6	64

HODNOCEN: TR 10 / /10 KT / / OS / / UT Výsledek:

