

# KATALOG ZÁKLADNÍHO VÝBĚRU

dne 27.4.2020

OPB Horní Dubňany

Začátek 9,00 hod.

Č. k.	Číslo býčka	OTEK st.reg.	DATUM NAROZENÍ	PLEM.	PŘÍRUSTEK (g)				CH O V A T E L
					test	RPH	živ.	RPH	
1	765772 071	CZ ZMS 443	01.01.19	S100	1150	80	1241	76	Reinold Manfred, Stará Červená Voda
2	763803 071	CZ ZMS 201	02.01.19	S100	1683	101	1705	105	Nátr Daniel, Černá Voda
3	612097 041	CZ ZMS 646	05.01.19	S100	2025	114	1578	108	Bartoň František, Ležnice
4	812959368	SK ZMS 928	05.01.19	S100	1841	101	1469	100	MOVIS-AGRO, AK, spol.s r.o.Skalica
5	765777 071	CZ ZMS 407	09.01.19	S100	1675	90	1608	97	Reinold Manfred, Stará Červená Voda
6	747699 081	CZ ZSI 793	15.01.19	S100	2083	107	1509	102	Krutílek Petr SHR, Straník
7	756055 071	CZ ZMS 636	16.01.19	S100	1833	106	1584	105	AGRO A.R.W., sro.Stará Červená Voda
8	763804 071	CZ ZMS 443	20.01.19	S100	1433	88	1587	90	Nátr Daniel, Černá Voda
9	612103 041	CZ ZMS 201	22.01.19	S100	1625	107	1515	108	Bartoň František, Ležnice
10	685490 072	CZ ZMS 416	25.01.19	S100	1916	109	1512	109	AGRO Březová s.r.o.
11	685497 072	CZ ZMS 416	29.01.19	S100	1483	100	1417	100	AGRO Březová s.r.o.
12	788441 052	CZ ZMS 407	02.02.19	S100	1933	102	1524	109	ZOD Lánov
13	951560 032	CZ ZMS 434	03.02.19	S100	2050	112	1527	108	Statek Kašperské Hory s.r.o.
14	684472 072	CZ ZMS 554	04.02.19	S100	1783	105	1658	105	Matůšů Dušan, Slušovice
15	981254 032	CZ ZMS 264	04.02.19	S100	2083	106	1641	106	Zelený Jiří, Drouhaveč
16	765778 071	CZ ZMS 866	05.02.19	S100	1708	101	1600	101	Reinold Manfred, Stará Červená Voda
17	951569 032	CZ ZMS 434	05.02.19	S100	1825	105	1489	109	Statek Kašperské Hory s.r.o.
18	813200910	SK ZMS 444	06.02.19	S100	1741	105	1502	106	MOVIS-AGRO, AK, spol.s r.o.Skalica
19	813200920	SK 279 161	14.02.19	S100	1908	98	1525	101	MOVIS-AGRO, AK, spol.s r.o.Skalica
20	681157 072	CZ ZMS 646	17.02.19	S100	1866	106	1560	102	ZEAS Bánov, a.s.
21	897219 021	CZ ZMS 758	18.02.19	S100	1958	120	1547	120	Trnka Jan, Žišov
22	681158 072	CZ ZMS 448	19.02.19	S100	1958	117	1648	118	ZEAS Bánov, a.s.
23	685512 072	CZ ZMS 416	20.02.19	S100	1783	109	1386	108	AGRO Březová s.r.o.
24	951591 032	CZ ZSI 708	20.02.19	S100	1908	107	1480	106	Statek Kašperské Hory s.r.o.
25	981257 032	CZ ZSI 859	20.02.19	S100	2033	107	1555	104	Zelený Jiří, Drouhaveč
26	763805 071	CZ ZMS 164	22.02.19	S100	1950	110	1813	109	Nátr Daniel, Černá Voda
27	765784 071	CZ ZMS 602	22.02.19	S100	1616	90	1590	92	Reinold Manfred, Stará Červená Voda
28	681160 072	CZ ZMS 443	25.02.19	S100	2100	111	1587	112	ZEAS Bánov, a.s.
29	765785 071	CZ ZMS 602	25.02.19	S100	1533	91	1680	96	Reinold Manfred, Stará Červená Voda
30	765786 071	CZ ZMS 602	27.02.19	S100	1941	113	1858	119	Reinold Manfred, Stará Červená Voda
31	684475 072	CZ ZMS 554	01.03.19	S100	1525	97	1499	96	Matůšů Dušan, Slušovice
32	685521 072	CZ PSI 113	03.03.19	S100	1808	102	1652	104	AGRO Březová s.r.o.
33	981262 032	CZ ZSI 859	03.03.19	S100	1900	111	1568	110	Zelený Jiří, Drouhaveč
34	897233 021	CZ ZMS 758	04.03.19	S100	2316	132	1664	132	Trnka Jan, Žišov
35	684476 072	CZ ZMS 554	05.03.19	S100	1733	105	1576	108	Matůšů Dušan, Slušovice
36	897235 021	CZ ZMS 758	06.03.19	S100	2208	127	1680	128	Trnka Jan, Žišov
37	897236 021	CZ ZMS 758	07.03.19	S100	2300	131	1659	130	Trnka Jan, Žišov
38	969632 032	CZ ZMS 445	08.03.19	S100	2141	120	1632	114	Moulis Pavel, Milínov
39	981269 032	CZ ZMS 187	10.03.19	S100	2083	118	1589	115	Zelený Jiří, Drouhaveč
40	981270 032	CZ ZMS 187	11.03.19	S100	1783	102	1499	99	Zelený Jiří, Drouhaveč
41	767183 081	CZ ZMS 073	14.03.19	S100	1833	94	1500	93	Krutílek Petr SHR, Straník
42	981274 032	CZ ZMS 187	16.03.19	S100	1975	110	1571	104	Zelený Jiří, Drouhaveč
43	813200933	SK ZMS 106	17.03.19	S100	1983	104	1541	105	MOVIS-AGRO, AK, spol.s r.o.Skalica
44	951634 032	CZ ZMS 205	17.03.19	S100	1858	105	1621	106	Statek Kašperské Hory s.r.o.
45	969637 032	CZ ZMS 445	21.03.19	S100	2150	118	1668	114	Moulis Pavel, Milínov
46	100057 034	CZ ZSI 507	23.03.19	S100	1683	94	1582	89	DJK s.r.o., Řasnice
47	697170 072	CZ ZMS 550	26.03.19	S100	1983	109	1622	111	Polfin agro s.r.o.Újezd u V.K.
48	813200938	SK 279 161	26.03.19	S100	1483	85	1410	85	MOVIS-AGRO, AK, spol.s r.o.Skalica

## Býci vyřazení před základním výběrem

Č. k.	Číslo býčka	OTEK st.reg.	Datum narození	Plem.	Body		CHOVATEL	Důvod vyřazení	
					VT	HM			
49	747702 081	CZ	ZSI 793	27.01.19	S100	9	10	Krutílek Petr SHR, Straník	před ZV-varlata

Plemenné hodnoty uvedené v katalogu jsou počítány k 31.3.2020

## Termíny základních výběrů a dražeb v roce 2020

### II. turnus - Býci narození 1.1.2019 - 31.3.2019 na OPB a OCH

Den	Datum	Začátek *	OPB , chovatel	Ks **	Plemena	Dražba
Úterý	14.4.2020	9,00	OPB Benešov	33	CH,LI,PI,UC,BA	hodinu po skončení ZV
		9,00	Minaříková Hana,Hluk	1	BA	x
		9,00	Žižala Josef ml.,Úročnice	2	MS	x
		9,00	GASFARM s.r.o., Pelhřimov	3	GS	x
		10,00	IMOBIA, a.s.Olbramovice	1	PP	x
		10,00	Dolňácko a.s.Hluk	1	BA	x
		11,00	Bouda Petr ing.,Voděrádky	4	CH	x
		13,00	Zobal Vlastimil ml.,Bor u Březnice	2	CH	x
		14,00	Šuranský Jaroslav,Otín,Planá u M.L.	4	CH	x
Středa	15.4.2020	9,00	OPB Benešov	36	MS	hodinu po skončení ZV
		9,00	Kaleta Marián, Třinec	3	MS	x
		9,00	Habr František ml.,SZ,Báňovice	4	MS	x
		9,00	Družstvo vlastníků Libeň - Vteln	3	CH	x
		10,00	Jalowiczorz Roman, Český Těšín	1	MS	x
		10,30	Niemiec Czeslaw,Dolní Žukov	5	LI	x
		11,00	Farma EGERT (ING) s.r.o.,Lásenice	6	AA	x
		11,00	ZEА - PROBIO, s.r.o., Žernov	1	CH	x
		12,00	Poruba Jan, Šenov u N./J.	2	LI	x
		12,00	Pavelka Roman,Javorník	1	PI	x
		13,00	K+K Břilice	1	CH	x
		13,30	Hromas Jan,Stvolínky	3	AA	x
		14,00	Klusáček Stanislav, Suchdol nad Lužnicí	1	LI	x
		14,30	Náš Dvůr s.r.o, Držovice	3	AA	x
		15,30	Lepša Vladimír,Pěčín	11	AA	x
16,00	Hejl Vlastimil, Chrastová Lhota	1	AA	x		
Čtvrtek	16.4.2020	9,00	OPB H.Jadruž	20	MS,CH	hodinu po skončení ZV
		9,00	ZD Podlesí Ročov	5	HE,MS	x
		9,00	Bystrianská Jana,Melč	3	LI	x
		9,00	Bystrianský Jan,Melč	2	LI	x
		10,30	VFU Brno ŠZP Nový Jičín	10	LI	x
		10,30	Zemědělská společnost Blšany	8	MS	x
		12,30	Breze a.s., Výsluní	5	AA	x
		14,00	Skalický J.,Libnov	9	AA	x
		14,30	Loos Adolf,Hora Svaté Kateřiny	6	LI	x
		16,00	Chlupáčková Hana,Ing.,Ležnice	7	MS	x
Pátek	17.4.2020	9,00	OPB Kundratice	20	MS,CH,AA	hodinu po skončení ZV
		9,00	Nováková Zdeňka,Veselé	2	LI	x
		10,00	Němec Eduard, Bynovec	1	LI	x
		11,30	Karban Kamil,Lhenice	3	CH	x
		14,00	Nečtinská zemědělská a.s.	36	LI	x
			Stříbrný Petr, Nečtiny	4	LI	x
Sobota	18.4.2020	9,00	Polák Jiří,Dolní Libochovů	1	MS	x
			Poláková Zdenka,Dolní Libochovů	2	MS	x
		11,00	ZD Pozovice	4	CH	x
		16,00	Dvořák Josef,ing.,Telecí	4	AA	x
Neděle	19.4.2020	9,00	Lux Jiří,ing.,Vlkov	1	CH	x
		10,30	Šeda J.,Helvíkovice	5	LI	x
		13,00	VETLABFARM s.r.o.Jakubovice	14	AA	x

<b>Pondělí</b>	<b>20.4.2020</b>	9,00	<b>OPB Osík</b>	53	CH	hodinu po skončení ZV
		9,00	<b>Šumavský angus spol.s r.o.Soběsuky</b>	14	AA	x
		11,00	<b>Měcholupská zemědělská a.s.</b>	8	CH,MS	x
		13,00	<b>Nejdl Martin, Zbyslav</b>	5	AA	x
<b>Úterý</b>	<b>21.4.2020</b>	9,00	<b>OPB Janovice</b>	42	MS,HE,AA,CH,BA	hodinu po skončení ZV
		9,00	<b>Seidl Jaroslav, Ptenín</b>	3	AA	x
		10,30	<b>Žaloudek Roman,Ptenín</b>	5	SS	x
		14,00	<b>Vrba Pavel Ing.,Úlíkov</b>	2	UU	x
<b>Den</b>	<b>Datum</b>	<b>Začátek *</b>	<b>OPB , chovatel</b>	<b>Ks</b>	<b>Plemena</b>	<b>Dražba</b>
<b>Středa</b>	<b>22.4.2020</b>	9,00	<b>OPB Cunkov</b>	46	LI,CH,BA	hodinu po skončení ZV
		15,00	<b>Daňhel Miroslav, s.r.o.</b>	2	CH,MS	x
		16,00	<b>ZOD "Blata" Sedlec</b>	1	MS	x
		16,30	<b>Černěveský Háj s.r.o.</b>	1	LI	x
<b>Čtvrtek</b>	<b>23.4.2020</b>	9,00	<b>OPB Cunkov</b>	42	AA,MS,UU,SA,PI	hodinu po skončení ZV
<b>Pátek</b>	<b>24.4.2020</b>	9,00	<b>OPB Osík</b>	34	LI	hodinu po skončení ZV
		9,00	<b>ZD Brloh</b>	21	AA,MS	x
		9,00	<b>Novák Petr, Sirá</b>	4	CH	x
		12,30	<b>Borovková Petra, Chlum</b>	3	AA	x
		13,00	<b>Denk Jaroslav, Hodousice</b>	7	AA,LI	x
		14,00	<b>Kubata Zdeněk,Vrábče</b>	7	AA	x
		15,30	<b>Šebelka Milan,SZ,Rančice</b>	4	AA	x
			<b>Šebelka Štěpán,Ing. Rančice</b>	2	AA	x
<b>Sobota</b>	<b>25.4.2020</b>	x	x	x	x	x
<b>Neděle</b>	<b>26.4.2020</b>	x	x	x	x	x
<b>Pondělí</b>	<b>27.4.2020</b>	9,00	<b>OPB Horní Dubňany</b>	49	MS	hodinu po skončení ZV
		8,00	<b>Kraml Eduard, Stachy</b>	3	SA	x
		9,00	<b>Statek Kašperské Hory s.r.o.</b>	2	MS	x
		10,00	<b>Trantírková Eva, Chlum</b>	1	LI	x
		11,00	<b>Javorská Marcela, Petrovice u Sušice</b>	1	BA	x
		11,30	<b>Tesárková Marie, Vlastějov</b>	1	PI	x
		12,00	<b>Zelený Jiří, Drouhaveč</b>	2	MS,HE	x
		13,00	<b>Kubal Radek, Albrechtice</b>	5	LI	x
		14,00	<b>Kubal Petr, Podmokly</b>	2	MS	x
		15,00	<b>AGRO Jiním,a.s.</b>	2	LI	x
		15,00	<b>Agrochyt s.r.o.Mohelno</b>	1	CH	x
		16,00	<b>Pecka Vladimír,Libětice</b>	1	MS	x
<b>Úterý</b>	<b>28.4.2020</b>	8,00	<b>Valenta Petr, Budyně</b>	2	MS	x
		9,00	<b>OPB Horní Dubňany</b>	45	CH,AA	hodinu po skončení ZV
		9,00	<b>Krejcar David, Těšínov</b>	1	SA	x
		9,30	<b>Sobolík Martin, Krč</b>	1	SA	x
		10,00	<b>Novotný Václav, Ing., Čičenice</b>	1	UU	x
		11,00	<b>ZD Selibov</b>	1	LI	x
		12,00	<b>Placanda Jakub, Křenovice</b>	7	MS	x
		14,00	<b>Sedlák František, Hrůtov</b>	1	LI	x
		15,00	<b>Tájek Jaroslav, Zvíkov</b>	4	CH	x
		16,00	<b>Hatlák V.ing.,Meziboří</b>	7	CH	x
<b>Středa</b>	<b>29.4.2020</b>	9,00	<b>OPB Todně - Březí</b>	21	LI,BA	hodinu po skončení ZV
		13,00	<b>Fousková Jitka, Nesměň</b>	1	LI	x
		14,00	<b>Řehout Martin, Besednice</b>	2	CH	x
		15,00	<b>Šedivý Jan,Smrhov</b>	3	MS	x
		15,00	<b>Opekar Jan,Chodeč</b>	1	AA	x

<b>Čtvrtek</b>	<b>30.4.2020</b>	9,00	<b>OPB Osík</b>	46	<i>MS,BA,AA,BB,BM,HE,PP,SA</i>	<i>hodinu po skončení ZV</i>
<b>Pátek</b>	<b>1.5.2020</b>	x	<i>svátek</i>	x	x	x
<b>Sobota</b>	<b>2.5.2020</b>	10,00	<b>Karsít Agro,a.s.Dubenec</b>	7	CH	x
		12,00	<b>Zuzánek J.,ing,Bernartice</b>	6	CH	x
<b>Neděle</b>	<b>3.5.2020</b>	x	x	x	x	x
<b>Pondělí</b>	<b>4.5.2020</b>	9,00	<b>Vondrušková Věra, Protivec</b>	2	SA	x
		9,00	<b>Vaniček Josef,Hojovice</b>	3	AA	x
		9,30	<b>Hodina František, Ing., Záblatí</b>	7	LI,MS	x
		10,00	<b>Prima Energo s.r.o.</b>	2	MS	x
		11,00	<b>Kofroň Jan, Ing.,Radhostice</b>	14	AA	x
		11,00	<b>P.F.B.TRANSPORT, spol.s r.o.,Heřmaneč</b>	2	HE	x
		13,00	<b>TEGRO s.r.o.,Těšenov</b>	11	AA	x
		15,00	<b>Šašek Vladimír,ing.,Rantířov</b>	11	AA	x
<b>Úterý</b>	<b>5.5.2020</b>	10,00	<b>Hodboď Gustav,Libštát</b>	2	GS	x
		12,00	<b>Montážně obchodní firma s.r.o.,B.Mlýn</b>	3	GS,LI,UU	x

\* začátky ZV u chovatelů jsou orientační

**895**



## Vysvětlivky ke zkratkám ve jménech v katalogu :

ET	- býček narozen po embryotrasferu
RED	- zbarvení red angus
P,V	- bezrohý / volný roh ( * - testováno testem DNA)
PP	- bezrohý – homozygot ( stanoveno testem DNA )
R	- rohatý ( * - testováno testem DNA )
+/+ ,WT/WT	- nepřenáší alelu způsobujícími dvojí osvalení (GS, AA)
MH/+	- heterozygot s jednou alelou podmiňující dvojí osvalení (GS)
MH/MH	- homozygot - obě alely podmiňující dvojí osvalení (GS – oddíl „B“ PK )
Porodní hmot (nar)	- u plemene AA,BA,HE,CH,MS,LI způsob zjišťování porodní hmotnosti v chovu * * * - váženo při narození , * * - odhadováno , * - nesledováno

### U matek plemene BA

Třída	Výška kříž (cm)	Hmotnost (kg)	RPH přímý efekt	RPH mat. efekt	RPH osvalení
SE	147 a více	800 a více	105 a vic	103 a vic	103 a vic
EC	147 a více	800 a více	105 a vic	pod 103	103 a vic
EM	147 a více	800 a více	pod 105	103 a vic	pod 103
CM	pod 147	pod 800	105 a vic	103 a vic	103 a vic
C1	pod 147	pod 800	105 a vic	pod 103	103 a vic
M1	pod 147	pod 800	pod 105	103 a vic	pod 103

### Popisky grafu úrovně plemenných hodnot

Jednotlivé plemenné hodnoty jsou rozděleny do pásem na základě výpočtu kvantilu normálního rozložení, které udávají, jak si konkrétní jedinec stojí v porovnání s průměrem populace plemenných býčků odchovaných v období 2014 – 2019.

pásma	Pozice býka v rámci populace	zkratka	Popis údaje v grafu
10	býk patří hodnotou RPH do 10 % nejlepších býků v daném ukazateli	<i>RphT</i>	RPH pro přírůstek v testu
9	býk patří hodnotou RPH do 20 % nejlepších býků v daném ukazateli	<i>RphN</i>	RPH pro životní přírůstek
8	býk patří hodnotou RPH do 30 % nejlepších býků v daném ukazateli	<i>RpPP</i>	RPH pro přímý efekt porody
7	býk patří hodnotou RPH do 40 % nejlepších býků v daném ukazateli	<i>RpRU</i>	RPH pro přímý efekt růst
6	býk patří hodnotou RPH do 50 % nejlepších býků v daném ukazateli	<i>MatPP</i>	RPH pro maternální efekt porody
5	býk patří hodnotou RPH do průměru býků v daném ukazateli	<i>MatRU</i>	RPH pro maternální efekt růst
4	býk patří hodnotou RPH do 60 % nejlepších býků v daném ukazateli	<i>phTR</i>	RPH pro lineární hodnocení těl. rámec
3	býk patří hodnotou RPH do 70 % nejlepších býků v daném ukazateli	<i>phKT</i>	RPH pro lineární hodnocení kap. těla
2	býk patří hodnotou RPH do 80 % nejlepších býků v daném ukazateli	<i>phOS</i>	RPH pro lineární hodnocení osvalení
1	býk patří hodnotou RPH do 90 % nejlepších býků v daném ukazateli	<i>phUT</i>	RPH pro lineární hodnocení užit. typ

### Hlavní selekční kritéria pro výběr do plemenitby na OPB a odchovu u chovatele

Hlavním selekčním kritériem bude pouze lineární hodnocení při základním výběru.

#### Důvody vyřazení před základním výběrem

- hodnocení tělesného rámce (1,2,3 body dle parametrů daného plemene)
- hodnocení bodů za hmotnost (1,2,3 body dle parametrů daného plemene)
- nepředvedení býka k základnímu výběru na ohlávce nebo na vodící tyči
- na základě rozhodnutí majitele býka o jeho vyřazení
- zdravotní důvody (displazie varlat, apod.)

#### Důvody vyřazení při základním výběrem

- hodnocení délky těla (1,2,3 body dle parametrů daného plemene)
- hodnocení ukazatelů kapacity těla (1,2,3 body dle parametrů daného plemene)
- hodnocení ukazatelů osvalení (1,2,3 body dle parametrů daného plemene)
- hodnocení užitkového typu (1,2,3 body dle parametrů daného plemene)
- závažné vady exteriéru při základním výběru
- neodpovídající funkčnost končetin při základním výběru
- zdravotní důvody (displazie varlat, apod.)

## Reklamační řád pro základní výběry býků

Majitel odchovávaného býčka má právo podat reklamaci proti rozhodnutí výběrové komise (ČSCHMS). Tato reklamační může mít písemnou nebo ústní formu. Předmětem reklamační může být pouze konečný výsledek výběru (vybrán, odročen, vyřazen), nikoliv nesouhlas s bodovým hodnocením daného býka. Po skončení základního výběru býků vyzve předseda výběrové komise, nebo příslušný inspektor k podání případných protestů (reklamací). Reklamační se podává písemně (emilem) nejpozději následující den po provedení výběru a to řediteli svazu, řediteli PK a členům výběrové komise (bonitérovi), která hodnocení provedla. Jménem majitele býka může jednat také zástupce odchovny plemenných býků (OPB). V případě neshody mezi verdiktem výběrové komise a majitelem býka je býk odročen a bude proveden nový základní výběr. Provedení nového základního výběru je podmíněno složením kauce 5000 Kč za každého reklamovaného býka. Kauce se skládá na účet ČSCHMS nejpozději do 10-ti kalendářních dnů ode dne provedení základního výběru. V případě, že nebudou peníze připsány na účet v daném termínu, platí původní verdikt výběrové komise a reklamační se dále neřeší. Nový základní výběr se uskuteční do 30-ti dnů od sporného výběru na místě, kde byla podána reklamační, pokud se obě strany nedohodnou jinak. Většinové složení komise nesmí být totožné se složením komise, která vynesla sporný verdikt. O složení nové komise rozhoduje Rada PK daného plemene po dohodě s ČSCHMS. O závěru nového základního výběru je sepsán nový výběrový protokol. Proti tomuto rozhodnutí se již nelze dále odvolat. V případě, že je potvrzeno původní rozhodnutí výběrové komise, propadá kauce ve prospěch ČSCHMS, v opačném případě se vrací majiteli býka do 10-ti kalendářních dnů od provedení nového základního výběru. Náklady spojené s novým základním výběrem (zejména cestovné členů výběrové komise, případně oprávněné nároky spojené s odměnou za odvedenou práci) nese strana, která při svém rozhodnutí či jednání nebyla v právu. Tyto náklady jsou zúčtovány na základě vystavené faktury zaslané druhé straně nejpozději do 14 dnů od provedení opakovaného základního výběru. V každém případě se o reklamační vede písemný zápis. Rozhodnutí výběrové komise se váže ke konkrétnímu zvířeti v konkrétním čase a není možno se na něj odvolávat v případných následných sporech.

Schváleno výborem ČSCHMS dne 21.3.2006 v Hradištku pod Medníkem, změny schváleny 24.7.2019 Grémiem předsedů rad plemenných knih v Hradištku pod Medníkem. Vstupuje v platnost dnem schválení.



<b>Sekretariát:</b> ČSCHMS Praha Těšnov 17 11705 Praha 1 Mobil : +420 724 007 860 Telefon : +420 221 812 865 E-mail : <a href="mailto:info@cschms.cz">info@cschms.cz</a>	<b>Ředitel PK</b> Kopecký Jan Osík 201 569 67 Osík u Litomyšle Mobil : +420 724 007 862 Telefon : +420 461 612 809 E-mail : <a href="mailto:kopecvk@cschms.cz">kopecvk@cschms.cz</a>	<b>Adresa PK</b> Honová Nina Osvoboditelů 35/9 410 02 Lovosice Mobil : +420 724 073 641 E-mail : <a href="mailto:honova@cschms.cz">honova@cschms.cz</a>
---	---	---

Číslo : 765772 071 CZ FENT Z NOVÉ VODY PP Číslo katalogu 1  
 Dat.nar. : 01.01.2019 Plemeno : S100 Masný simentál  
 Chovatel : Reinold Manfred, Stará Červená Voda  
 Majitel : Reinold Manfred, Stará Červená Voda

OOO ZSI 352 NÁRODNÍ VÍTĚZ VODŇANSKÝ P 145000182450031  
 OO 272 835 MAJOR VODŇANSKÝ P 145000624436031  
 MOO 110753 207 CZ CHARLOTA VODŇANSKÁ P 145207110753

OTEC ZMS 443 SNEUMGAARD IMPERATOR PP 80164-00278

OMO 271 782 SNEUMGAARD ADRIAN P 80164-00165  
 MO 8016400196 DK SNEUMGAARD CHRISTIANE P 80164-00196  
 MMO 8016400126 DK SNEUMGAARD THELMA 80164-00126

OOM ZSI 065 FAN ET 069617000854  
 OM ZSI 159 JEZULÁTKO P 092381026993  
 MOM 1911 617 CZ P 092617001911

MA 155953 972 CZ /9 ot SIMONA AGRO P\* 060000155953972

OMM ZSI 245 SWAY HARVEST M049975  
 MM 106720 972 CZ P 060000106720972  
 MMM 121104 611 CZ P 060000121104611

Vl.užit:nar: 44 \*\*\* kg ve 120d: 202 kg 210d: 320 kg 365d: 518 kg / kříž: 136 cm  
 Přírustek v testu : 1150 g / 80 přírustek od narození: 1241 g / 76 šourek 46 cm  
 Věk při ZV 482 dní aktuálně k 28.03.20 hmotnost: 605 kg výška v kříži: 142 cm

PLEMENNÉ HODNOTY

LINEARNÍ HODNOCENÍ

	pp	ru	pp	ru	TR	KT	OS	UT	Hmot	kříž	TR	KT	OS	UT	CE		
BÝK	PE	108	110	ME	92	96	97	93	93	93							
MATKA	PE	100	105	ME	105	93	104	91	88	91	693	146	25	20	20	7	72
OTEC	PE	100	125	ME	87	93	105	109	110	109	0	0	0	0	0	0	0

HODNOCEN: TR 7 / / 4 KT / / OS / / UT Výsledek:

ÚROVEŇ PLEMENNÝCH HODNOT

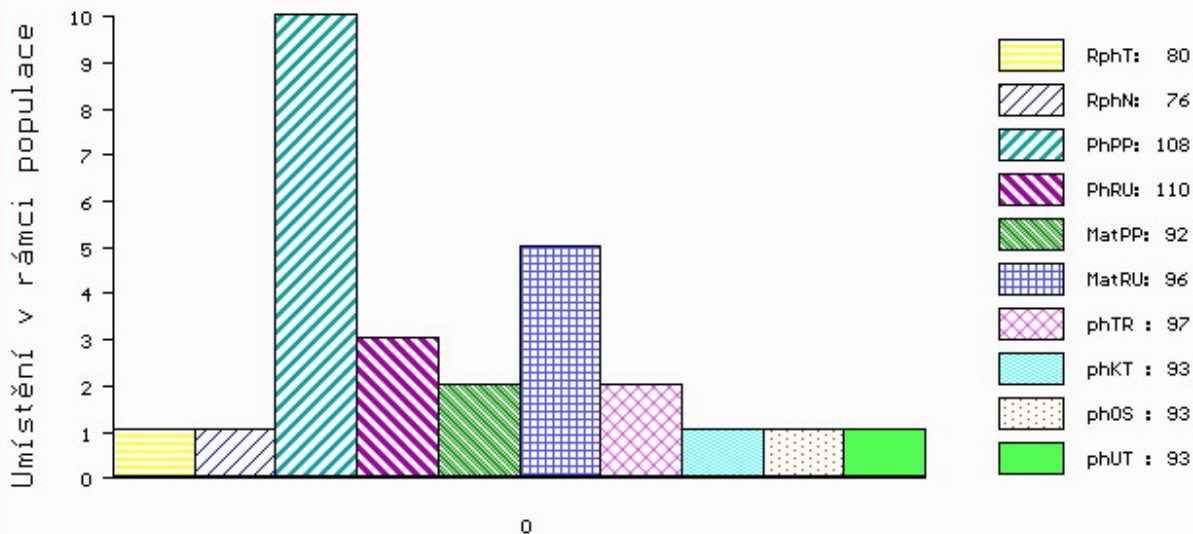

č.kat:01 uš.číslo 000765772 071 CZ

Číslo : 763803 071 CZ **FREDDIE Z ČERNÉ VODY P\*** Číslo katalogu 2  
 Dat.nar. : 02.01.2019 Plemeno : S100 Masný simentál  
 Chovatel : Nátr Daniel, Černá Voda  
 Majitel : Nátr Daniel, Černá Voda

OOO 262 692 HILLCREST CHAMPION PMMC017  
 OO ZSI 807 CURAHEEN TYSON ET R 171059840126  
 MOO 151420930180 IE RACEVIEW MERLE-BEAUTY BATM031

**Otec ZMS 201 ZENTRUM VODŇANSKÝ P 145000836371031**  
 OMO ZSI 178 JIŘÍK VODŇANSKÝ P 145287117144  
 MO 181049 931 CZ NORMA VODŇANSKÁ P 145000181049931  
 MMO 124781 207 CZ LILIE VODŇANSKÁ P 145207124781

OOM 272 806 MOLDAU CLINTON P 72142-00207  
 OM ZSI 820 MOLDAU ERASMUS PP 72142-00235  
 MOM 7214200202 DK MOLDAU BARBARA P 72142-00202

**MA 543934 961 CZ /4 ot ZOLA AGROCHYT P 392000543934961**  
 OMM ZSI 534 FGAF ZEGNA 230R P 638986  
 MM 380908 961 CZ ANDĚLA AGROCHYT ET R 392000380908961  
 MMM 287375 961 CZ SYLVA AGROCHYT V 392000287375961

Vl.užit:nar: 44 \*\*\* kg ve 120d: 299 kg 210d: 447 kg 365d: 679 kg / kříž: 140 cm  
 Přírustek v testu : 1683 g / 101 přírustek od narození: 1705 g / 105 šourek 48 cm  
 Věk při ZV 481 dní aktuálně k 28.03.20 hmotnost: 813 kg výška v kříži: 145 cm

PLEMENNÉ HODNOTY										LINEARNÍ HODNOCENÍ							
	pp	ru	pp	ru	TR	KT	OS	UT		Hmot	kříž	TR	KT	OS	UT	CE	
BÝK	PE	95	138	ME	96	100	115	119	119	119	119						
MATKA	PE	92	118	ME	127	116	102	100	98	98	730	149	28	20	18	7	73
Otec	PE	92	129	ME	72	100	108	122	127	124	757	139	26	25	25	9	85

HODNOCEN: TR 8 / /10 KT / / OS / / UT Výsledek:

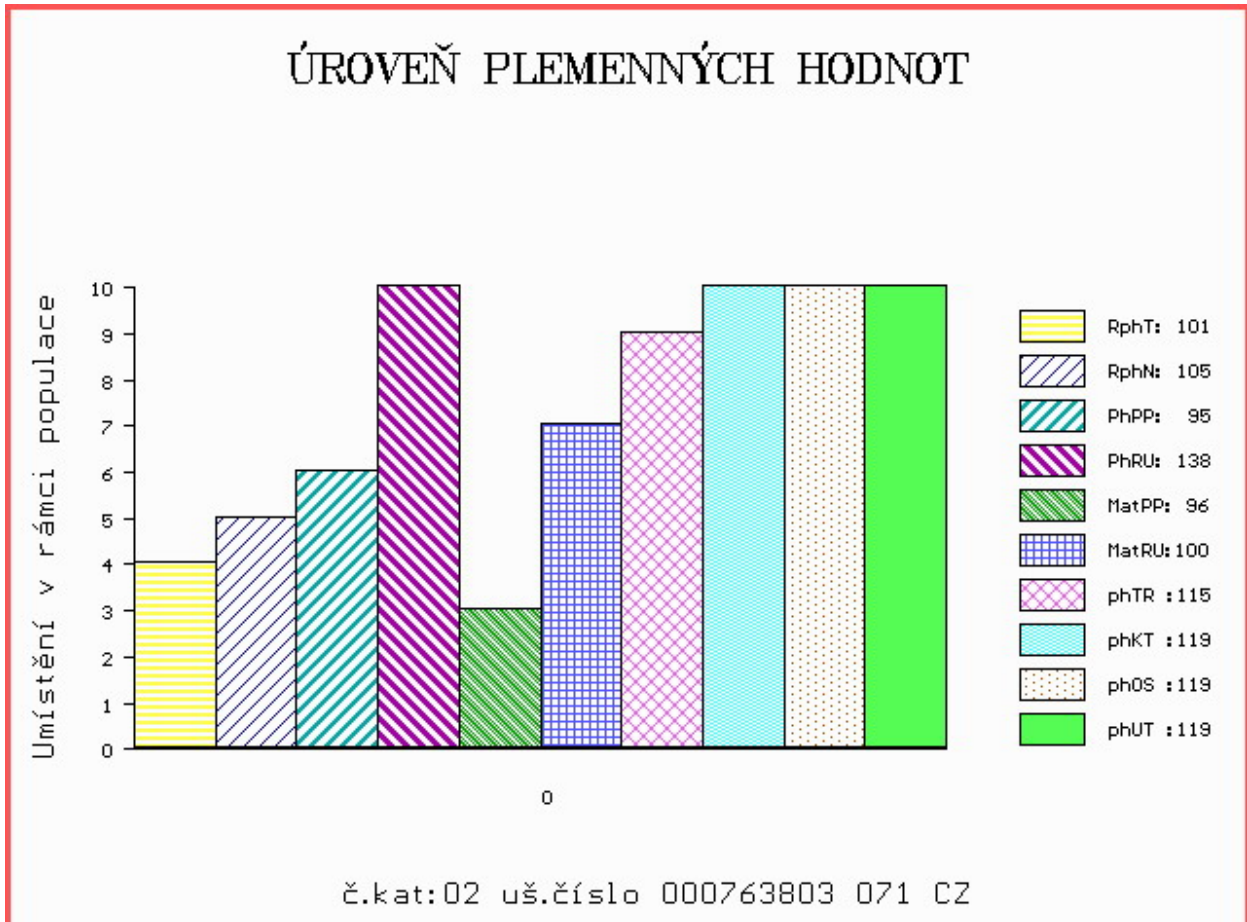



Číslo : 612097 041 CZ FANDA Z LEŽNICE PP Číslo katalogu 3  
 Dat.nar. : 05.01.2019 Plemeno : S100 Masný simentál  
 Chovatel : Bartoň František, Ležnice  
 Majitel : Bartoň František, Ležnice

OOO ZSI 400 HEDETOFT UNITED P 80185-00096  
 OO ZSI 968 SOGÁRD AMÍR P 20030-01031  
 MOO 2003000980 DK SOGÁRD THERESA P 20030-00980

OPEC ZMS 646 BARON LEŽNICKÝ PP 400000579799041  
 OMO BJ 185 STEINADLER PP 09.376 31910  
 MO 159801 941 CZ HANČA LEŽNICKÁ P 400000159801941  
 MMO 135449 941 CZ EBI LEŽNICKÁ P 400000135449941

OOM 281 841 GUIDE SKOVBY P 24024-00099  
 OM ZMS 278 LYKKE ISAK P 41344-00516  
 MOM 4134400450 DK LYKKE FLORA P 41344-00450

MA 195697 941 CZ /1 ot CLEOPATRA Z LEŽNICE P 340000195697941  
 OMM ZSI 185 JAS VODŇANSKÝ P 145287126171  
 MM 15204 942 CZ P 061000015204942  
 MMM 110756 207 CZ POL SIM CHRABRÁ P 145207110756

Vl.užit:nar: 39 \*\*\* kg ve 120d: 225 kg 210d: 354 kg 365d: 588 kg / kříž: 140 cm  
 Přírustek v testu : 2025 g / 114 přírustek od narození: 1578 g / 108 šourek 42 cm  
 Věk při ZV 478 dní aktuálně k 28.03.20 hmotnost: 746 kg výška v kříži: 146 cm

PLEMENNÉ HODNOTY										LINEARNÍ HODNOCENÍ							
	pp	ru	pp	ru	TR	KT	OS	UT	Hmot	kříž	TR	KT	OS	UT	CE		
BÝK	PE	112	126	ME	88	105	106	107	106	105							
MATKA	PE	94	122	ME	98	96	103	102	103	102	726 /	145	24	19	18	6	67
OPEC	PE	125	116	ME	81	120	104	107	107	106	690 /	144	27	21	20	7	75

HODNOCEN: TR 9 / /10 KT / / OS / / UT Výsledek:

## ÚROVEŇ PLEMENNÝCH HODNOT

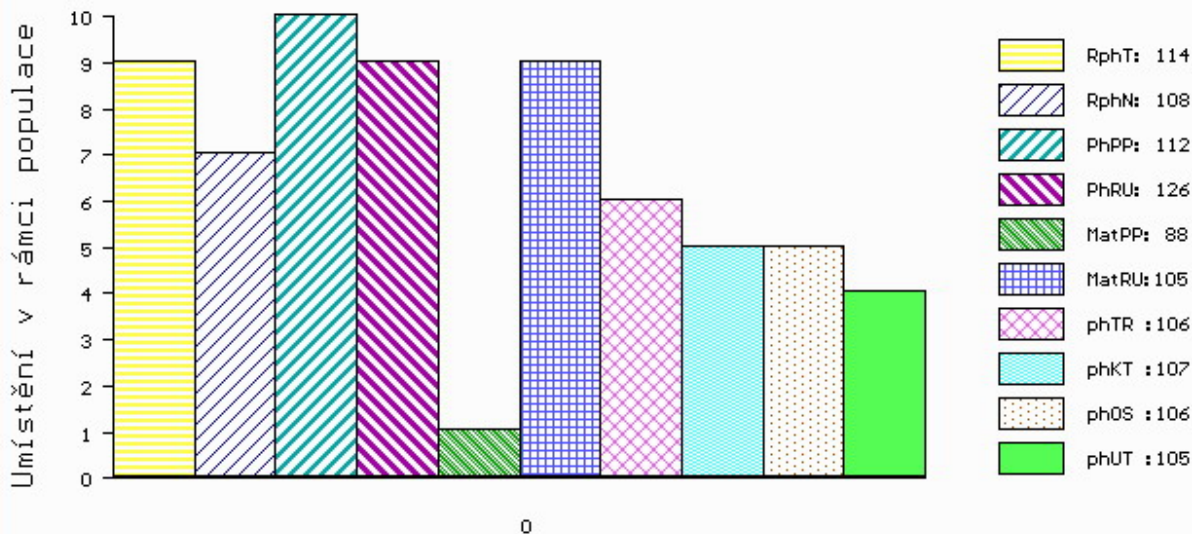

č.kat:03 uš.číslo 000612097 041 CZ

Číslo : **812959368 SK** **MOVIS ERNESTO V\*** Číslo katalogu 4  
 Dat.nar. : 05.01.2019 Plemeno : S100 Masný simentál  
 Chovatel : MOVIS-AGRO,AK, spol.s r.o.Skalica  
 Majitel : MOVIS-AGRO,AK, spol.s r.o.Skalica

OOO 267 857 DOVEFIELDS GALLANT M045537  
 OO ZMS 105 CLONAGH TIGER GALLANT ET R I000656  
 MOO 221283310330 IE CLONAGH NEVA GTBN017

**OTEC ZMS 928 JAEGERGARD MAC P 63747-00661**

OMO ZSI 484 JAEGERGÁRD BISON P 63747-00551  
 MO 6374700581 DK JAEGERGARD DAISY P 63747-00581  
 MMO 6374700469 DK JAEGERGARD RAMBOLA 63747-00469

OOM 263 648 NEW FREDI P 090000800375241  
 OM 279 161 MOVIS SIXTIN P 090000801113737  
 MOM 800375202 SK CIPRIÁNA MOVIS P 090000800375202

**MA 812123736 SK /5 ot P**

OMM ZSI 340 EISENHERZ PP 09.745 14288  
 MM 376311 CZ P 145000376311931  
 MMM 124781 207 CZ LILIE VODŇANSKÁ P 145207124781

Vl.užit:nar: **38** kg ve 120d: **201** kg 210d: **342** kg 365d: **539** kg / kříž: **139** cm  
 Přírustek v testu : **1841 g / 101** přírustek od narození: **1469 g / 100** šourek **46** cm  
 Věk při ZV **478** dní aktuálně k 28.03.20 hmotnost: **696** kg výška v kříži: **142** cm

PLEMENNÉ HODNOTY

LINEARNÍ HODNOCENÍ

	pp	ru	pp	ru	TR	KT	OS	UT	Hmot	kříž	TR	KT	OS	UT	CE		
BÝK	PE	100	107	ME	104	101	102	106	106	106	106	106	106	106	106		
MATKA	PE	111	93	ME	121	111	100	97	96	97	672	146	24	18	16	6	64
OTEC	PE	83	125	ME	90	87	104	118	120	119	700	140	22	22	22	8	74

HODNOCEN: TR 7 / /10 KT / / OS / / UT Výsledek:

## ÚROVEŇ PLEMENNÝCH HODNOT

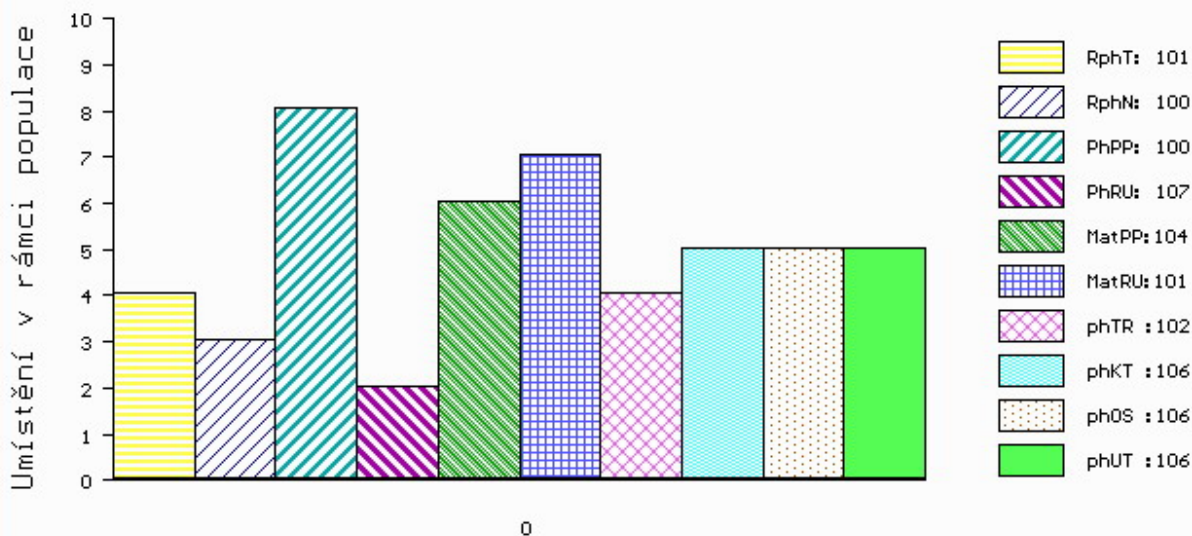

č.kat:04 uš.číslo 000812959 368 SK

Číslo : 765777 071 CZ FRAK Z NOVÉ VODY P\* Číslo katalogu 5  
 Dat.nar. : 09.01.2019 Plemeno : S100 Masný simentál  
 Chovatel : Reinold Manfred, Stará Červená Voda  
 Majitel : Reinold Manfred, Stará Červená Voda

OOO ZSI 599 REJNOK OD BÍLÉHO DOMU P 164000540733032  
 OO ZSI 894 UMBRO P 296000695173032  
 MOO 175304 932 CZ P 164000175304932

Otec ZMS 407 ALIS LEŽNICKÝ PP 400000570079041  
 OMO 265 452 KOKO P 13.006 32358  
 MO 1302340273 DE ELIS P 13.023 40273  
 MMO 1300204723 DE ELA P 13.002 04723

OOM 266 659 236 AMAT AV MATBERGA 90411  
 OM ZSI 367 HESTEHAVEN AXEL P 107267-00036  
 MOM 1736100088 DK 17361-00088

MA 146726 972 CZ /10 ot RYBANA AGRO R\* 060000146726972  
 OMM SIP 064 ERB 828 635 633  
 MM 121163 611 CZ P 060000121163611  
 MMM 8695 617 CZ HALINA R 060617008695

Vl.užit:nar: 58 \*\*\* kg ve 120d: 253 kg 210d: 397 kg 365d: 649 kg / kříž: 144 cm  
 Přírustek v testu : 1675 g / 90 přírustek od narození: 1608 g / 97 šourek 47 cm  
 Věk při ZV 474 dní aktuálně k 28.03.20 hmotnost: 772 kg výška v kříži: 147 cm

PLEMENNÉ HODNOTY										LINEARNÍ HODNOCENÍ							
	pp	ru	pp	ru	TR	KT	OS	UT	Hmot	kříž	TR	KT	OS	UT	CE		
BÝK	PE	81	130	ME	91	107	112	115	114	116							
MATKA	PE	93	112	ME	96	117	98	100	101	100	840	146	26	23	20	8	77
Otec	PE	83	136	ME	75	104	112	121	123	124	668	145	28	19	21	7	75

HODNOCEN: TR 10 / /10 KT / / OS / / UT Výsledek:

## ÚROVEŇ PLEMENNÝCH HODNOT

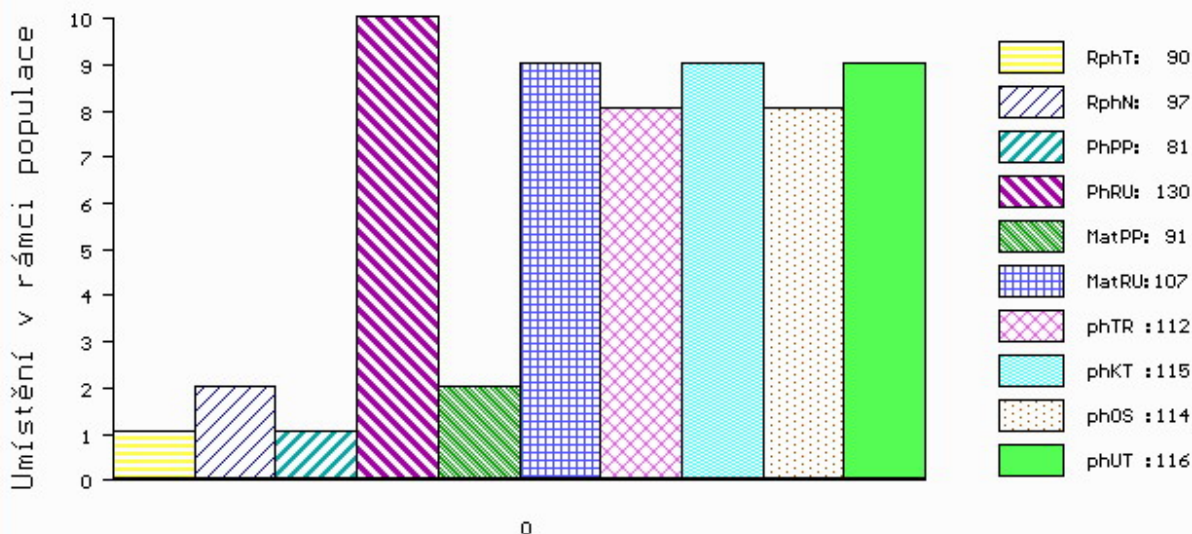

č.kat:05 uš.číslo 000765777 071 CZ

Číslo : **747699 081 CZ**      **FERON PP**      Číslo katalogu 6  
 Dat.nar. : 15.01.2019      Plemeno : S100      Masný simentál  
 Chovatel : Krutílek Petr SHR, Straník  
 Majitel : Jihočeský chovatel a.s.Č.Budějovice

OOO      ZSI 829      LANGO AUGUST/ATOS PP      17701-00844  
 OO      ZSI 568      LYKKE DIXIE PP      41344-00399  
 MOO      4134400195 DK      LYKKE PHILADELPHIA P      41344-00195

**OTEC      ZSI      793      TRAP VODŇANSKÝ PP      145000701560031**

OMO      265 285      BCM POL STAR 64Y      P222472  
 MO      23516 267 CZ MS BCM STAR 63D P      PG368350  
 MMO      0      MISS BCM 2Y      G220386

OOM      ZSI 400      HEDETOFT UNITED P      80185-00096  
 OM      ZSI 816      HOENESS PP      12.601 05246  
 MOM      1260065958 DE      ALMA P      12.600 65958

**MA      559238 931 CZ      /2      ot ALŽBĚTA AGF P      444000559238931**

OMM      ZSI 369      LYKKE ANDERS P      41344-00335  
 MM      160183 941 CZ BĚLA Z LEŽNICE P      340000160183941  
 MMM      103516 309 CZ P      340000103516309

Vl.užit:nar: **39 \*\*** kg ve 120d: **211** kg 210d: **328** kg 365d: **535** kg / kříž: **135** cm  
 Přírustek v testu : **2083 g / 107** přírustek od narození: **1509 g / 102** šourek **48** cm  
 Věk při ZV **468** dní aktuálně k 28.03.20 hmotnost: **700** kg      výška v kříži: **140** cm

PLEMENNÉ HODNOTY

LINEARNÍ HODNOCENÍ

	pp	ru	pp	ru	TR	KT	OS	UT	Hmot	kříž	TR	KT	OS	UT	CE
BÝK	PE	<b>88 109</b>	ME	<b>116 107</b>	<b>95</b>	<b>103</b>	<b>106</b>	<b>105</b>							
MATKA	PE	<b>88 115</b>	ME	<b>111 110</b>	<b>111</b>	<b>117</b>	<b>119</b>	<b>119</b>	<b>740</b>	<b>/ 145</b>	<b>26</b>	<b>20</b>	<b>18</b>	<b>7</b>	<b>71</b>
OTEC	PE	<b>84 106</b>	ME	<b>123 103</b>	<b>89</b>	<b>92</b>	<b>93</b>	<b>93</b>	<b>570</b>	<b>/ 135</b>	<b>24</b>	<b>21</b>	<b>20</b>	<b>7</b>	<b>72</b>

HODNOCEN: TR 6 / /10 KT / / OS / / UT Výsledek:

## ÚROVEŇ PLEMENNÝCH HODNOT

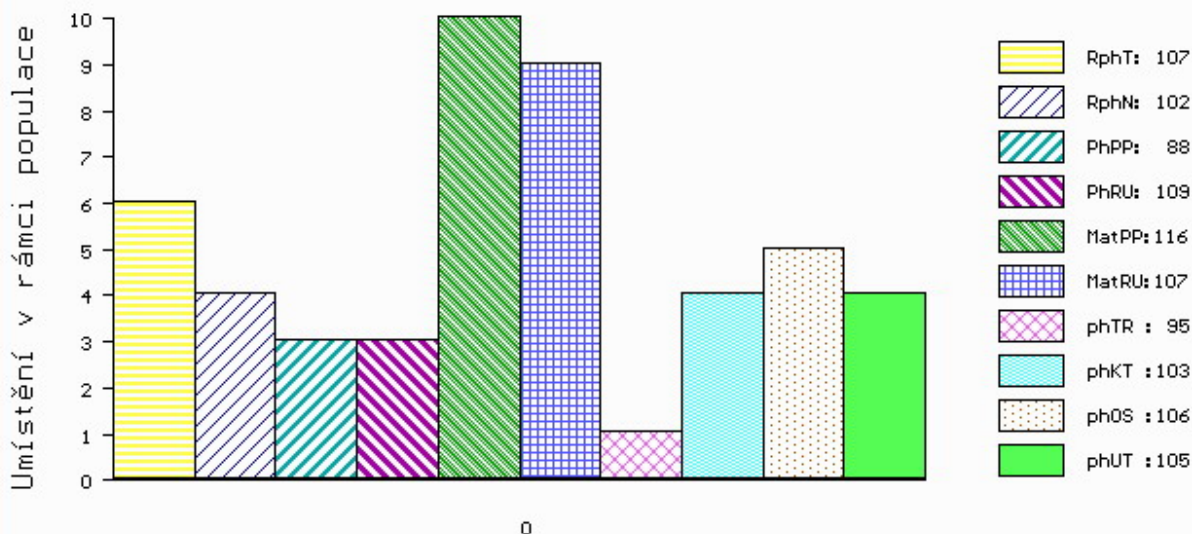

č.kat:06 uš.číslo 000747699 081 CZ

Číslo : 756055 071 CZ FERON A.R.W. P\* Číslo katalogu 7  
 Dat.nar. : 16.01.2019 Plemeno : S100 Masný simentál  
 Chovatel : AGRO A.R.W.,s.r.o.Stará Červená Voda  
 Majitel : AGRO A.R.W.,s.r.o.Stará Červená Voda

OOO 270 515 RACEVIEW KING BATK019  
 OO 285 896 RACEVIEW ALL-STAR KK ET 151420920460  
 MOO 301120830244 IE BALLINGAR KIM 301120830244

OTEC ZMS 636 WOODHALL FERRARI 14 R M086256  
 OMO 272 593 WOODHALL VOLCANO M069029  
 MO 560372601022 UK WOODHALL BANTER F096584  
 MMO 560372100443 UK WOODHALL SAVANNAH F078626

OOM CHE 001 IMPULS AV HOG P SWE 93918  
 OM ZMS 108 MUSTIK AV BOLLERUP P SWE 95610  
 MOM 590630452 SE REBECKA AV BOLLERUP P SWE 97019

MA 296327 971 CZ /2 ot BASTA A.R.W.PP 448000296327971  
 OMM SIP 893 ROUS VODŇANSKÝ P 145000624438031  
 MM 801421 337 SK GAMA MOVIS P 090000801421337  
 MMM 134180 972 CZ P 339000134180972

Vl.užit:nar: 53 \*\*\* kg ve 120d: 187 kg 210d: 342 kg 365d: 603 kg / kříž: 140 cm  
 Přírustek v testu : 1833 g / 106 přírustek od narození: 1584 g / 105 šourek 49 cm  
 Věk při ZV 467 dní aktuálně k 28.03.20 hmotnost: 745 kg výška v kříži: 145 cm

PLEMENNÉ HODNOTY										LINEARNÍ HODNOCENÍ							
	pp	ru	pp	ru	TR	KT	OS	UT		Hmot	kříž	TR	KT	OS	UT	CE	
BÝK	PE	90	116	ME	102	90	105	106	105	106							
MATKA	PE	109	113	ME	102	99	99	96	95	95	692	144	23	20	18	6	67
OTEC	PE	84	123	ME	90	77	113	119	118	120	0	0	0	0	0	0	0

HODNOCEN: TR 9 / /10 KT / / OS / / UT Výsledek:

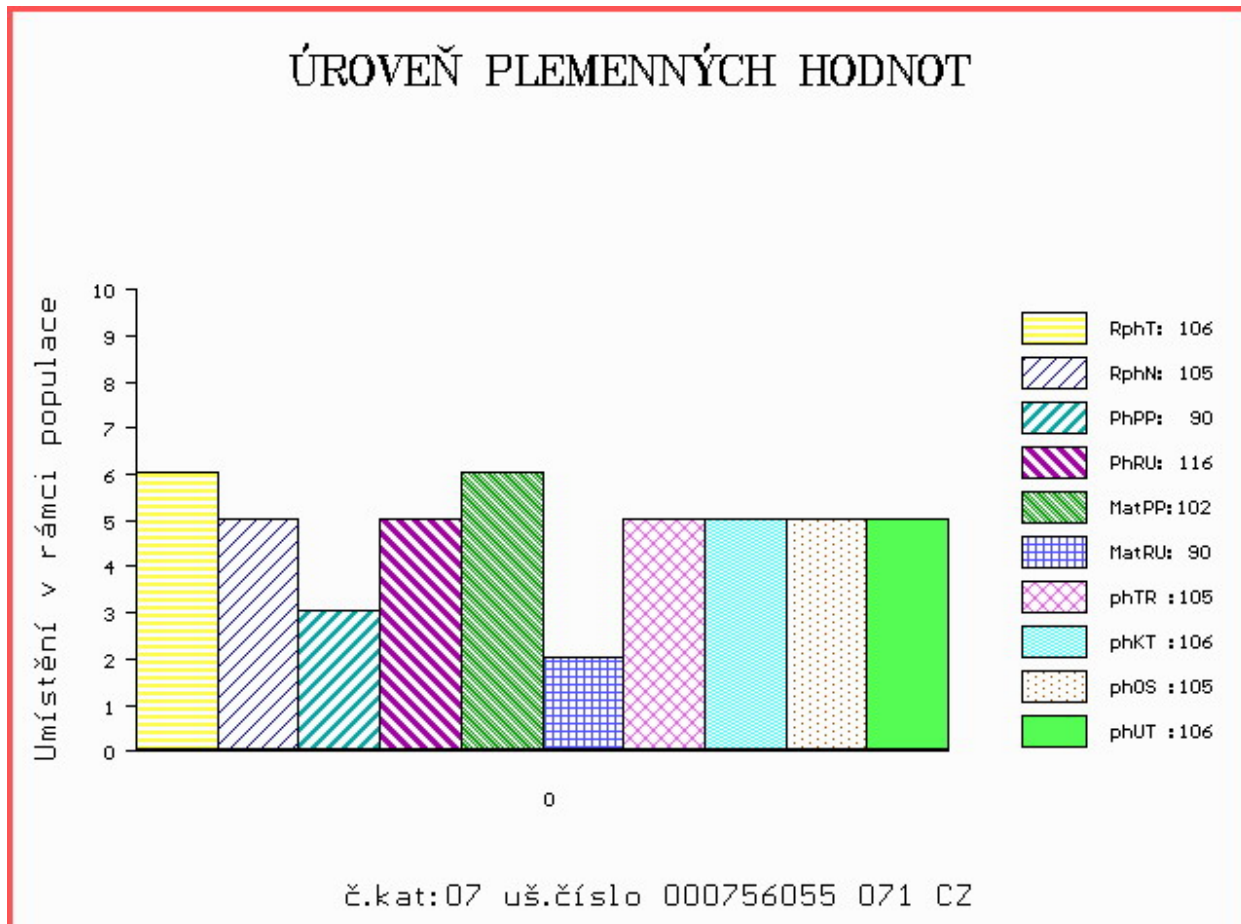

Číslo : 763804 071 CZ FUNES Z ČERNÉ VODY PP Číslo katalogu 8  
 Dat.nar. : 20.01.2019 Plemeno : S100 Masný simentál  
 Chovatel : Nátr Daniel, Černá Voda  
 Majitel : Nátr Daniel, Černá Voda

OOO ZSI 352 NÁRODNÍ VÍTEŽ VODŇANSKÝ P 145000182450031  
 OO 272 835 MAJOR VODŇANSKÝ P 145000624436031  
 MOO 110753 207 CZ CHARLOTA VODŇANSKÁ P 145207110753

OTEC ZMS 443 SNEUMGAARD IMPERATOR PP 80164-00278

OMO 271 782 SNEUMGAARD ADRIAN P 80164-00165  
 MO 8016400196 DK SNEUMGAARD CHRISTIANE P 80164-00196  
 MMO 8016400126 DK SNEUMGAARD THELMA 80164-00126

OOM ZSI 564 VINGEGAARD COLORADO P 41524-01200  
 OM ZSI 769 TRAST VODNAŇSKÝ PP 145000701558031  
 MOM 10532 617 CZ GINA VODŇANSKÁ P 145617010532

MA 271786 971 CZ /3 ot ANNA Z NOVÉ VODY PP 429000271786971

OMM ZSI 159 JEZULÁTKO P 092381026993  
 MM 155939 972 CZ SIMONA AGRO P 060000155939972  
 MMM 121154 611 CZ KAROL AGRO P 060000121154611

Vl.užit:nar: 43 \*\*\* kg ve 120d: 254 kg 210d: 402 kg 365d: 638 kg / kříž: 142 cm  
 Přírustek v testu : 1433 g / 88 přírustek od narození: 1587 g / 90 šourek 47 cm  
 Věk při ZV 463 dní aktuálně k 28.03.20 hmotnost: 730 kg výška v kříži: 143 cm

PLEMENNÉ HODNOTY

LINEARNÍ HODNOCENÍ

	pp	ru	ME	pp	ru	TR	KT	OS	UT	Hmot	kříž	TR	KT	OS	UT	CE	
BÝK	PE	105	124	ME	86	99	108	110	109	110							
MATKA	PE	103	106	ME	84	113	94	98	101	99	761	147	25	21	18	7	71
OTEC	PE	100	125	ME	87	93	105	109	110	109	0	0	0	0	0	0	0

HODNOCEN: TR 8 / /10 KT / / OS / / UT Výsledek:

ÚROVEŇ PLEMENNÝCH HODNOT

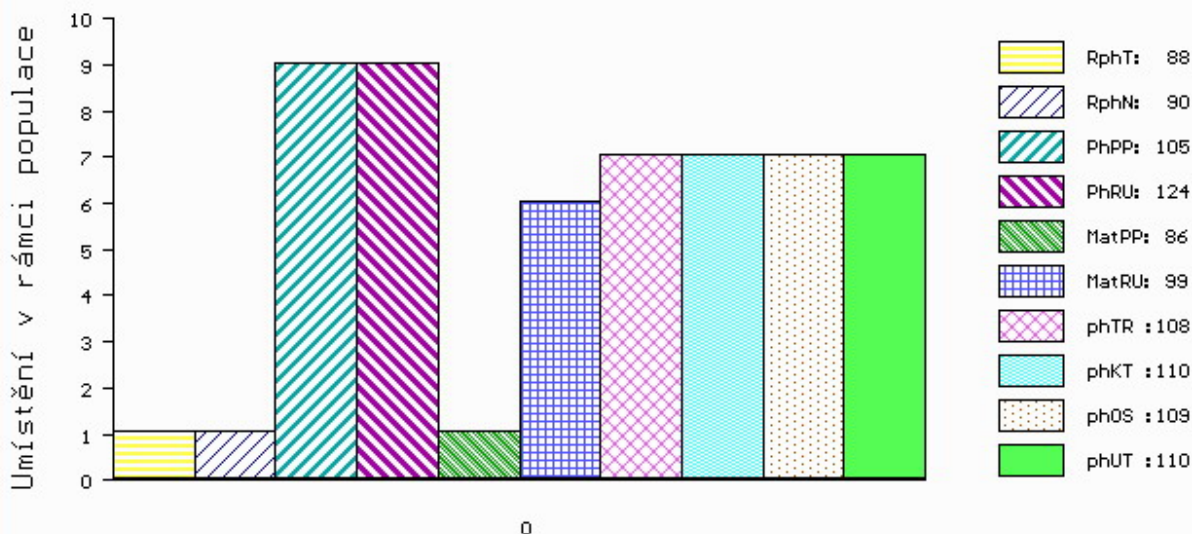

č.kat:08 uš.číslo 000763804 071 CZ

Číslo : 612103 041 CZ FIDO Z LEŽNICE V\* Číslo katalogu 9  
 Dat.nar. : 22.01.2019 Plemeno : S100 Masný simentál  
 Chovatel : Bartoň František, Ležnice  
 Majitel : Bartoň František, Ležnice

OOO 262 692 HILLCREST CHAMPION PMMC017  
 OO ZSI 807 CURAHEEN TYSON ET R 171059840126  
 MOO 151420930180 IE RACEVIEW MERLE-BEAUTY BATM031

OTEC ZMS 201 ZENTRUM VODŇANSKÝ P 145000836371031  
 OMO ZSI 178 JIŘÍK VODŇANSKÝ P 145287117144  
 MO 181049 931 CZ NORMA VODŇANSKÁ P 145000181049931  
 MMO 124781 207 CZ LILIE VODŇANSKÁ P 145207124781

OOM ZSI 283 LYKKE SIRIUS P 41344-00241  
 OM ZSI 369 LYKKE ANDERS P 41344-00335  
 MOM 4134400226 DK LYKKE RONJA 41344-00226

MA 164679 941 CZ /4 ot ZORA Z LEŽNICE P 340000164679941  
 OMM 268 674 NAUTILUS P 13.018 49060  
 MM 1302603 482 DE KORA P 13.026 03482  
 MMM 1300343992 DE 13.003 43992

Vl.užit:nar: 42 \*\*\* kg ve 120d: 233 kg 210d: 366 kg 365d: 582 kg / kříž: 142 cm  
 Přírustek v testu : 1625 g / 107 přírustek od narození: 1515 g / 108 šourek 45 cm  
 Věk při ZV 461 dní aktuálně k 28.03.20 hmotnost: 695 kg výška v kříži: 142 cm

PLEMENNÉ HODNOTY										LINEARNÍ HODNOCENÍ							
	pp	ru	pp	ru	TR	KT	OS	UT	Hmot	kříž	TR	KT	OS	UT	CE		
BÝK	PE	96	119	ME	89	107	109	114	116	116							
MATKA	PE	95	108	ME	110	114	106	100	99	102	954	152	29	25	24	9	87
OTEC	PE	92	129	ME	72	100	108	122	127	124	757	139	26	25	25	9	85

HODNOCEN: TR 7 / /10 KT / / OS / / UT Výsledek:

## ÚROVEŇ PLEMENNÝCH HODNOT

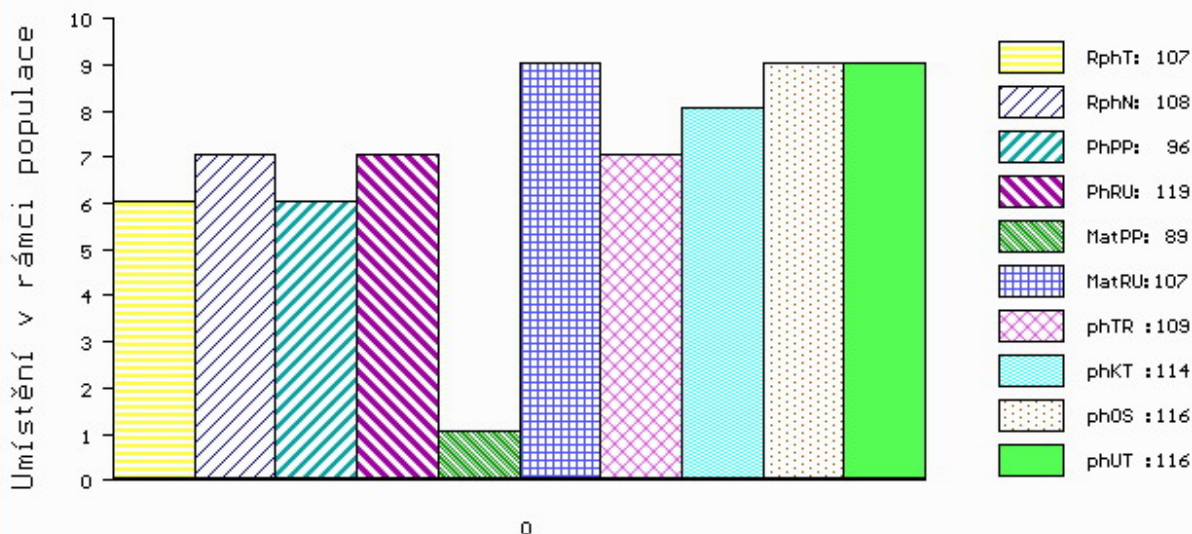

č.kat:09 uš.číslo 000612103 041 CZ

Číslo : 685490 072 CZ FESTIN AGRO PP Číslo katalogu 10  
 Dat.nar. : 25.01.2019 Plemeno : S100 Masný simentál  
 Chovatel : AGRO Březová s.r.o.  
 Majitel : Jihočeský chovatel a.s.Č.Budějovice

OOO ZSI 829 LANGO AUGUST/ATOS PP 17701-00844  
 OO ZSI 571 JAEGERGÁRD DARLING P 63747-00578  
 MOO 6374700531 DK JAEGERGÁRD AMISTAR P 63747-00531

**Otec ZMS 416 ABSOLON ŠUMAVSKÝ PP 158000787367032**

OMO ZSI 570 VESTERMOLLE DON LEON P 25679-01743  
 MO 289377 932 CZ ABBY ŠUMAVSKÁ P 158000289377932  
 MMO 177268 932 CZ PINTA ŠUMAVSKÁ P 158000177268932

OOM ZSI 283 LYKKE SIRIUS P 41344-00241  
 OM ZSI 368 LYKKE ALFRED P 41344-00338  
 MOM 4134400195 DK LYKKE PHILADELPHIA P 41344-00195

**MA 172244 972 CZ /7 ot P 060000172244972**

OMM SIP 379 LUNA AGRO V 060072013407  
 MM 112607 972 CZ NOTA AGRO P 060000112607972  
 MMM 112810 611 CZ IVANKA AGRO R 060000112810611

Vl.užit:nar: 46 \*\*\* kg ve 120d: 212 kg 210d: 326 kg 365d: 573 kg / kříž: 143 cm  
 Přírustek v testu : 1916 g / 109 přírustek od narození: 1512 g / 109 šourek 42 cm  
 Věk při ZV 458 dní aktuálně k 28.03.20 hmotnost: 693 kg výška v kříži: 145 cm

PLEMENNÉ HODNOTY

LINEARNÍ HODNOCENÍ

	pp	ru	ME	pp	ru	TR	KT	OS	UT	Hmot	kříž	TR	KT	OS	UT	CE
BÝK	PE	98	111	ME	110	95	99	97	97	98						
MATKA	PE	98	104	ME	112	100	107	98	97	99	720 /	152	28	19	18	7 72
Otec	PE	89	117	ME	112	91	100	108	111	110	689 /	140	23	21	20	7 71

HODNOCEN: TR 9 / /10 KT / / OS / / UT Výsledek:

ÚROVEŇ PLEMENNÝCH HODNOT

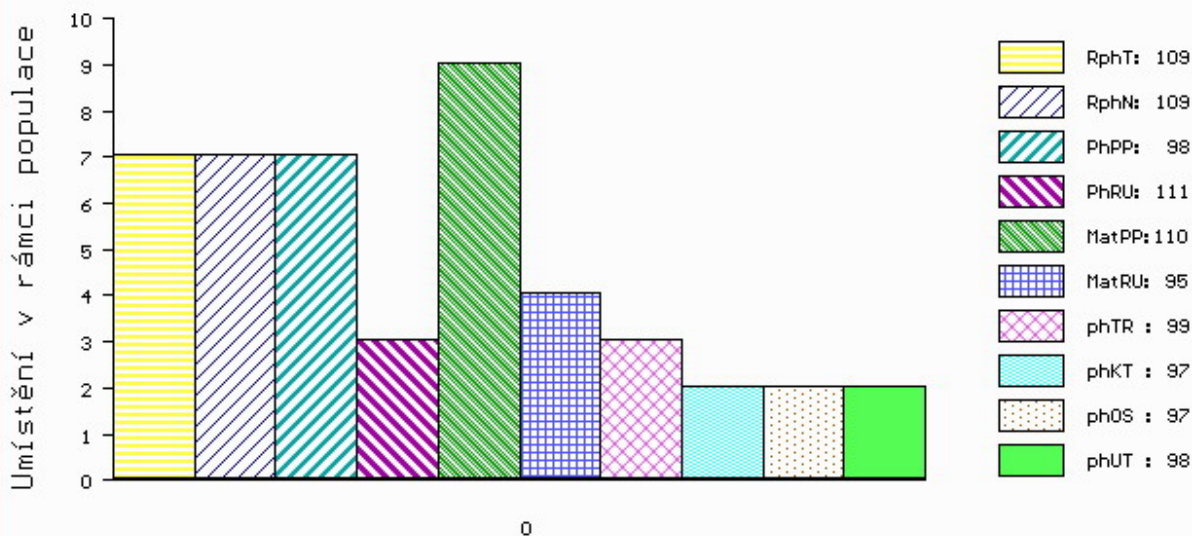

č.kat:10 uš.číslo 000685490 072 CZ



Číslo : **685497 072 CZ** **FILIP AGRO P\*** Číslo katalogu 11  
 Dat.nar. : 29.01.2019 Plemeno : S100 Masný simentál  
 Chovatel : AGRO Březová s.r.o.  
 Majitel : Jihočeský chovatel a.s.Č.Budějovice

OOO ZSI 829 LANGO AUGUST/ATOS PP 17701-00844  
 OO ZSI 571 JAEGERGÁRD DARLING P 63747-00578  
 MOO 6374700531 DK JAEGERGÁRD AMISTAR P 63747-00531

**O TEC ZMS 416 ABSOLON ŠUMAVSKÝ PP 158000787367032**  
 OMO ZSI 570 VESTERMOLLE DON LEON P 25679-01743  
 MO 289377 932 CZ ABBY ŠUMAVSKÁ P 158000289377932  
 MMO 177268 932 CZ PINTA ŠUMAVSKÁ P 158000177268932

OOM 262 319 PAKO MB SIMMENTAL P 15.026 52708  
 OM ZSI 497 PAPST P 14.025 28952  
 MOM 1401617710 DE KORNFEE P 14.016 17710

**MA 207380 972 CZ /5 ot P 060000207380972**  
 OMM ZSI 159 JEZULÁTKO P 092381026993  
 MM 142319 972 CZ P 060000142319972  
 MMM 11902 972 CZ P 060000011902972

Vl.užit:nar: **44** \*\*\* kg ve 120d: **218** kg 210d: **340** kg 365d: **573** kg / kříž: **132** cm  
 Přírustek v testu : **1483 g / 100** přírustek od narození: **1417 g / 100** šourek **44** cm  
 Věk při ZV **454** dní aktuálně k 28.03.20 hmotnost: **645** kg výška v kříži: **137** cm

PLEMENNÉ HODNOTY										LINEARNÍ HODNOCENÍ							
	pp	ru	pp	ru	TR	KT	OS	UT		Hmot	kříž	TR	KT	OS	UT	CE	
BÝK	PE	97	115	ME	105	89	96	108	113	110							
MATKA	PE	90	110	ME	103	89	103	109	111	110	746	148	24	20	17	6	67
O TEC	PE	89	117	ME	112	91	100	108	111	110	689	140	23	21	20	7	71

HODNOCEN: TR 5 / / 9 KT / / OS / / UT Výsledek:

## ÚROVEŇ PLEMENNÝCH HODNOT

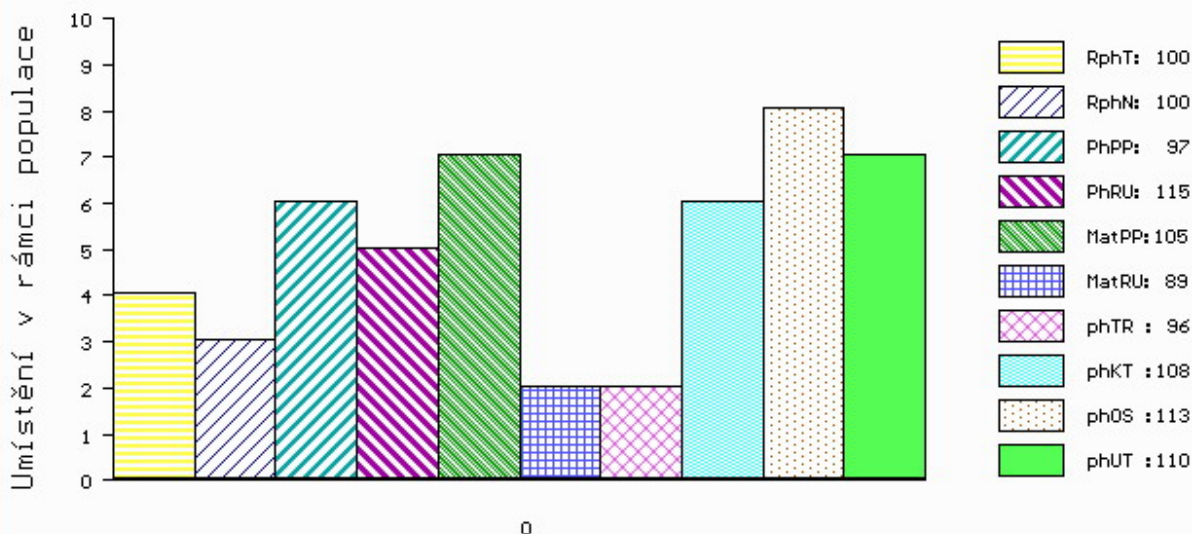

č.kat:11 uš.číslo 000685497 072 CZ

Číslo : 788441 052 CZ FOUSEK Z LÁNOVA PP Číslo katalogu 12  
 Dat.nar. : 02.02.2019 Plemeno : S100 Masný simentál  
 Chovatel : ZOD Lánov  
 Majitel : ZOD Lánov

OOO ZSI 599 REJNOK OD BÍLÉHO DOMU P 164000540733032  
 OO ZSI 894 UMBRO P 296000695173032  
 MOO 175304 932 CZ P 164000175304932

**Otec ZMS 407 ALIS LEŽNICKÝ PP 40000570079041**

OMO 265 452 KOKO P 13.006 32358  
 MO 1302340273 DE ELIS P 13.023 40273  
 MMO 1300204723 DE ELA P 13.002 04723

OOM 263 648 NEW FREDI P 090000800375241  
 OM 279 161 MOVIS SIXTIN P 090000801113737  
 MOM 800375202 SK CIPRIÁNA MOVIS P 090000800375202

**MA 812242048 SK /3 ot MOVIS P 812242048**

OMM ZSI 287 SKOVLY UN POCO P 83204-00131  
 MM 800950912 SK DAFNĚ MOVIS PP 090000800950912  
 MMM 210322206 SK AGSK MISS REDPROGRESS 210322 721206210322

Vl.užit:nar: 41 \* kg ve 120d: 195 kg 210d: 317 kg 365d: 579 kg / kříž: 140 cm  
 Přírustek v testu : 1933 g / 102 přírustek od narození: 1524 g / 109 šourek 45 cm  
 Věk při ZV 450 dní aktuálně k 28.03.20 hmotnost: 681 kg výška v kříži: 145 cm

PLEMENNÉ HODNOTY										LINEARNÍ HODNOCENÍ							
	pp	ru	pp	ru	TR	KT	OS	UT		Hmot	kříž	TR	KT	OS	UT	CE	
BÝK	PE	92	115	ME	93	107	97	99	101	101							
MATKA	PE	105	105	ME	108	105	106	99	95	98	728	145	24	20	19	7	70
Otec	PE	83	136	ME	75	104	112	121	123	124	668	145	28	19	21	7	75

HODNOCEN: TR 9 / /10 KT / / OS / / UT Výsledek:

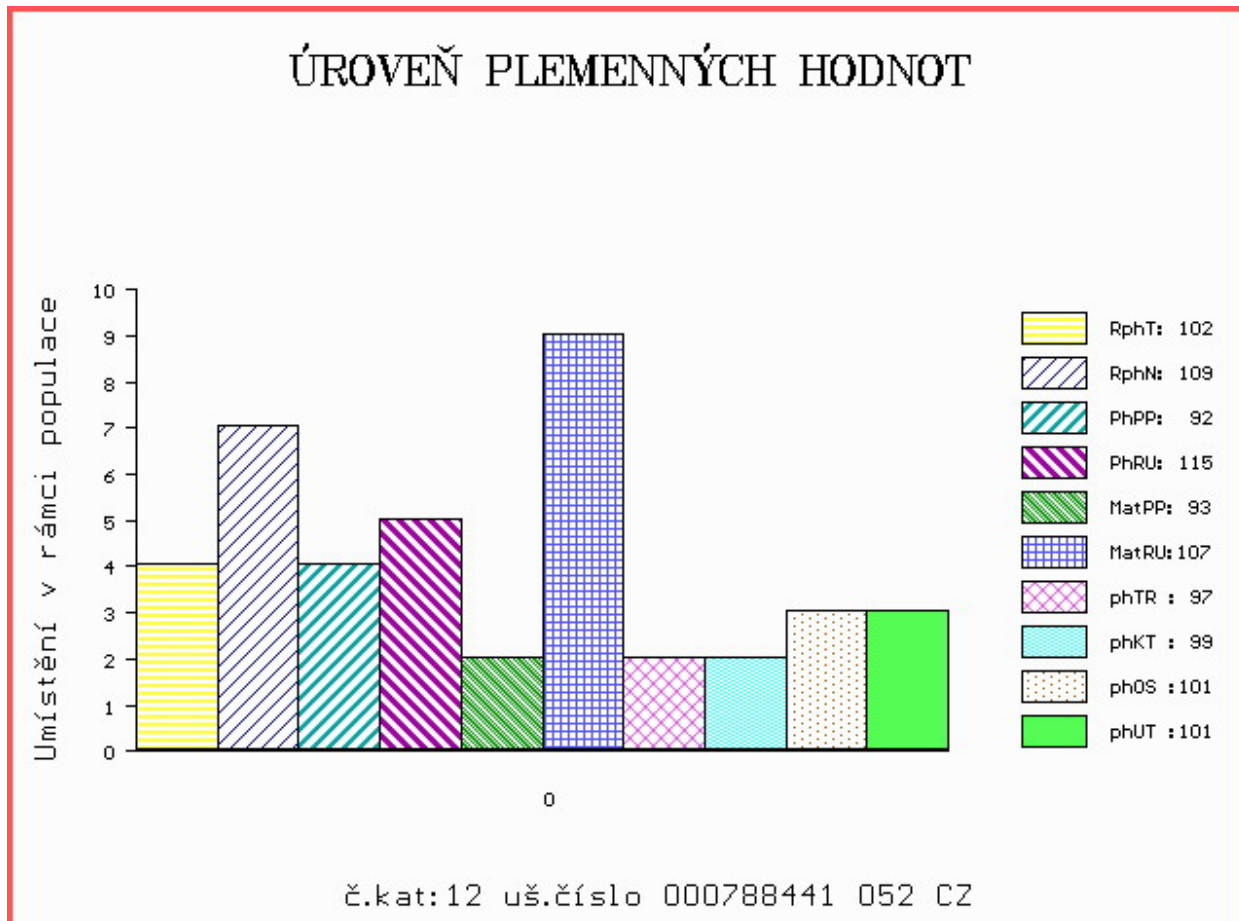

Číslo : 951560 032 CZ FERKO ŠUMAVSKÝ PP Číslo katalogu 13  
 Dat.nar. : 03.02.2019 Plemeno : S100 Masný simentál  
 Chovatel : Statek Kašperské Hory s.r.o.  
 Majitel : Statek Kašperské Hory s.r.o.

OOO 269 046 DIRNANEAN JACOB R M050979  
 OO ZMS 132 NORGÁRD CHARLIE P 42245-00814  
 MOO 4224500779 DK NORGÁRD VIBEKE P 42245-00779

OTEC ZMS 434 LAMHOJ KONRAD PP 70514-00445

OMO ZSI 968 SOGÁRD AMÍR P 20030-01031  
 MO 7051400332 DK LAMHOJ DELSI P 70514-00332  
 MMO 7051400267 DK LAMHOJ BOLETTE P 70514-00267

OOM 268 504 STACHUS V 09.321 15586  
 OM BJ 185 STEINADLER PP 09.376 31910  
 MOM 932115555 DE HITZE 115 P 09.321 15555

MA 389516 932 CZ /4 ot ZALICE ŠUMAVSKÁ P 158000389516932

OMM ZSI 172 JACOBS VODŇANSKÝ V 145287117141  
 MM 177324 932 CZ P 158000177324932  
 MMM 116845 932 CZ R 158000116845932

Vl.užit:nar: 47 \*\*\* kg ve 120d: 195 kg 210d: 343 kg 365d: 562 kg / kříž: 139 cm  
 Přírustek v testu : 2050 g / 112 přírustek od narození: 1527 g / 108 šourek 48 cm  
 Věk při ZV 449 dní aktuálně k 28.03.20 hmotnost: 687 kg výška v kříži: 144 cm

PLEMENNÉ HODNOTY

LINEARNÍ HODNOCENÍ

	pp	ru	ME	pp	ru	TR	KT	OS	UT	Hmot	kříž	TR	KT	OS	UT	CE
BÝK	PE	100	114	ME	96	96	104	102	101	103						
MATKA	PE	109	103	ME	84	107	101	99	99	99	632 /	144	22	19	18	6 65
OTEC	PE	83	121	ME	110	87	103	106	106	107	742 /	140	24	22	22	8 76

HODNOCEN: TR 9 / /10 KT / / OS / / UT Výsledek:

ÚROVEŇ PLEMENNÝCH HODNOT

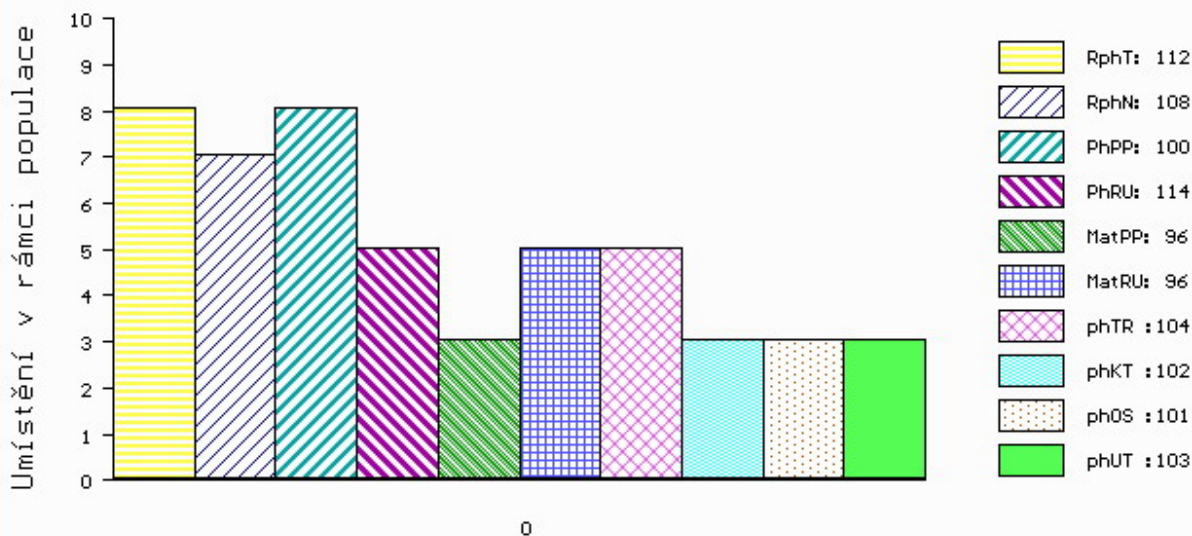

č.kat:13 uš.číslo 000951560 032 CZ

Číslo : 684472 072 CZ FRAMIKOIN PP Číslo katalogu 14  
 Dat.nar. : 04.02.2019 Plemeno : S100 Masný simentál  
 Chovatel : Matušů Dušan, Slušovice  
 Majitel : Jihočeský chovatel a.s.Č.Budějovice

OOO 269 046 DIRNANEAN JACOB R M050979  
 OO ZMS 132 NORGÁRD CHARLIE P 42245-00814  
 MOO 4224500779 DK NORGÁRD VIBEKE P 42245-00779

OTEC ZMS 554 BENE Z NOVÉ VODY PP 429000673711071  
 OMO ZSI 695 SALIVAR P 402000562828081  
 MO 234686 971 CZ P 429000234686971  
 MMO 155892 972 CZ RENATA AGRO PP 060000155892972

OOM ZSI 286 LAMHOJ SUPERY P 70514-00150  
 OM ZSI 458 SNEUMGAARD BOYSTAR V 80164-00171  
 MOM 8016400126 DK SNEUMGAARD THELMA 80164-00126

MA 222130 972 CZ /3 ot ABBA POLFIN P 339000222130972  
 OMM ZSI 215 VINGEGAARD SIRIUS PP 41524-00909  
 MM 144063 972 CZ P 339000144063972  
 MMM 31355 645 CZ CHOLEES P 134645031355

Vl.užit:nar: 40 \*\*\* kg ve 120d: 246 kg 210d: 399 kg 365d: 628 kg / kříž: 144 cm  
 Přírustek v testu : 1783 g / 105 přírustek od narození: 1658 g / 105 šourek 46 cm  
 Věk při ZV 448 dní aktuálně k 28.03.20 hmotnost: 733 kg výška v kříži: 147 cm

PLEMENNÉ HODNOTY										LINEARNÍ HODNOCENÍ							
	pp	ru	pp	ru	TR	KT	OS	UT		Hmot	kříž	TR	KT	OS	UT	CE	
BÝK	PE	105	127	ME	107	90	108	109	106	108							
MATKA	PE	97	108	ME	105	105	101	107	107	105	775	149	28	20	18	6	72
OTEC	PE	107	135	ME	114	80	111	109	105	109	739	144	27	21	20	8	76

HODNOCEN: TR 10 / /10 KT / / OS / / UT Výsledek:

## ÚROVEŇ PLEMENNÝCH HODNOT

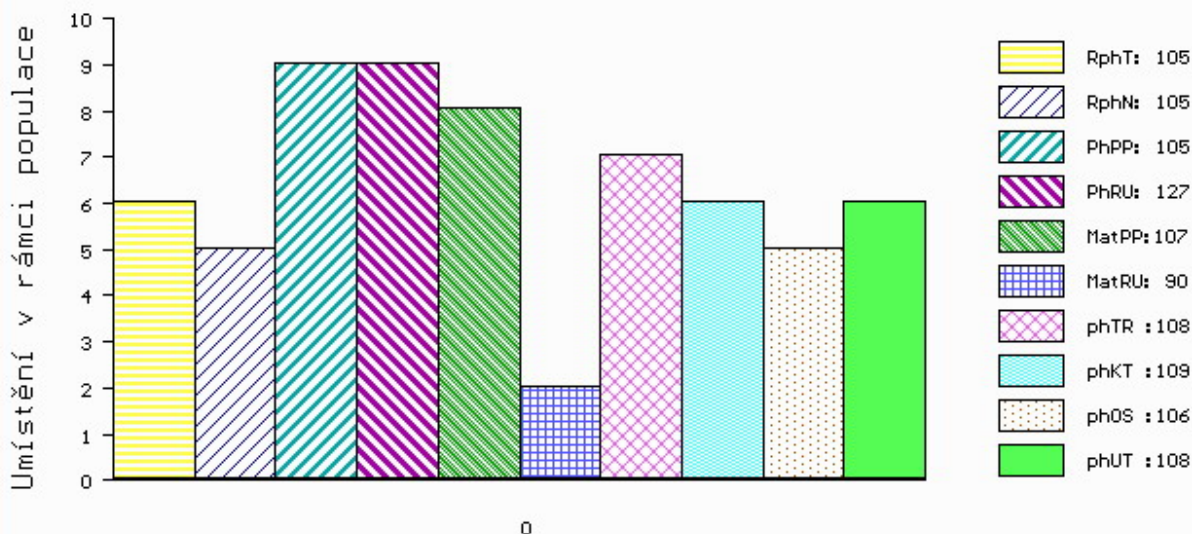

č.kat:14 uš.číslo 000684472 072 CZ

Číslo : 981254 032 CZ FARMÁŘ Z DROUHAVČE P\* Číslo katalogu 15  
 Dat.nar. : 04.02.2019 Plemeno : S100 Masný simentál  
 Chovatel : Zelený Jiří, Drouhaveč  
 Majitel : Jihočeský chovatel a.s.Č.Budějovice

OOO ZSI 821 SNAEBUM CAMPARI PP 27907-00717  
 OO ZMS 280 KLITGÅRDENS EMIL P 69488-00073  
 MOO 6948800053 DK KLITGÅRDENS CHARLOTTA P 69488-00053

OTEC ZMS 264 LYKKE ICEMAN P 41344-00507

OMO 269 502 SLIEVENAGH FANTASTIC M042510  
 MO 4134400374 DK LYKKE CADETT R 41344-00374  
 MMO 4134400326 DK LYKKE VANESSA P 41344-00326

OOM ZSI 222 KORVIN P 13.018 49046  
 OM SIP 684 OGAR Z LEŽNICE P 400000503724041  
 MOM 15196 942 CZ P 061000015196942

MA 287553 932 CZ /8 ot TREFA Z DROUHAVČE PP 199000287553932

OMM SIP 160 CHLUM P 092381010871  
 MM 166650 932 CZ OLLA Z DROUHAVČE P 199000166650932  
 MMM 4182 117 CZ HANACH Z DROUHAVČE P 199117004182

Vl.užit:nar: 48 \*\* kg ve 120d: 244 kg 210d: 356 kg 365d: 614 kg / kříž: 142 cm  
 Přírustek v testu : 2083 g / 106 přírustek od narození: 1641 g / 106 šourek 45 cm  
 Věk při ZV 448 dní aktuálně k 28.03.20 hmotnost: 734 kg výška v kříži: 146 cm

PLEMENNÉ HODNOTY

LINEARNÍ HODNOCENÍ

	pp	ru	ME	pp	ru	TR	KT	OS	UT	Hmot	kříž	TR	KT	OS	UT	CE
BÝK	PE	92	114	ME	88	94	104	102	102	103						
MATKA	PE	104	94	ME	95	104	91	81	79	81	654 /	144	20	21	17	7 65
OTEC	PE	79	118	ME	81	94	111	113	114	115	843 /	150	29	24	25	8 86

HODNOCEN: TR 10 / /10 KT / / OS / / UT Výsledek:

ÚROVEŇ PLEMENNÝCH HODNOT

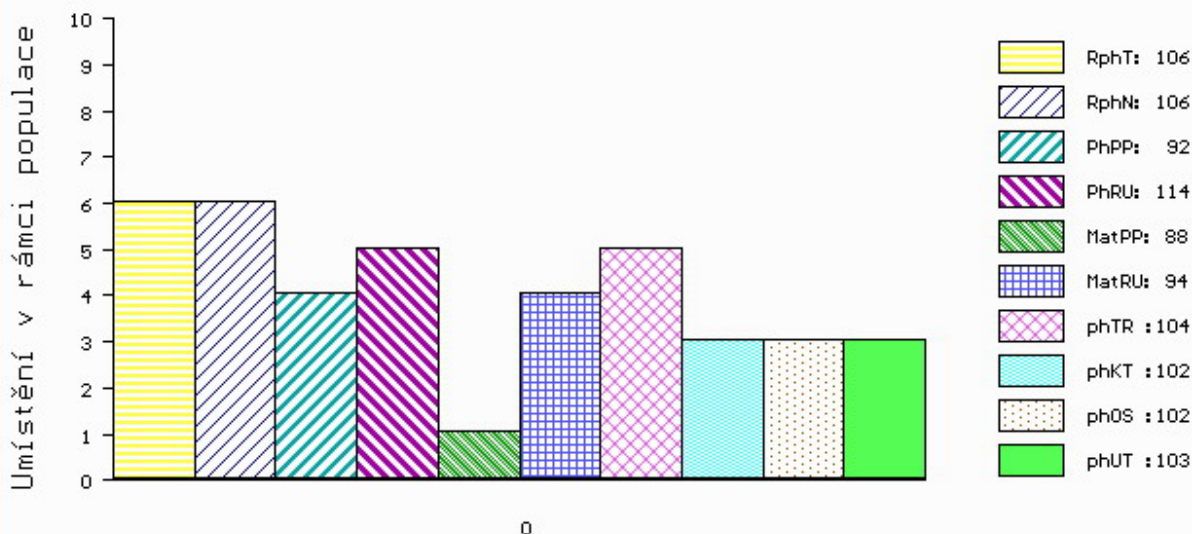

č.kat:15 uš.číslo 000981254 032 CZ

Číslo : 765778 071 CZ FLIP Z NOVÉ VODY PP Číslo katalogu 16  
 Dat.nar. : 05.02.2019 Plemeno : S100 Masný simentál  
 Chovatel : Reinold Manfred, Stará Červená Voda  
 Majitel : Reinold Manfred, Stará Červená Voda

OOO ZSI 344 OSTERVANG VEST PP 86152-00201  
 OO 288 763 WECHSEL PP 302 072 918  
 MOO 717185609 AT LONI P 717 185 609

OTEC ZMS 866 GS WIPP PP 914 848 129  
 OMO 288 764 LORD P 08.927 66574  
 MO 484869522 AT KRAUSE 2/13 P 484 869 522  
 MMO 304850416 AT F-KRAUSE 2 P 304 850 416

OOM ZSI 400 HEDETOFT UNITED P 80185-00096  
 OM ZSI 817 URSUS VOM UCHTETAL PP 15.018 18030  
 MOM 1502369887 DE HELENA VOM UCHTETAL P 15.023 69887

MA 262110 971 CZ /3 ot P 429000262110971  
 OMM ZSI 495 HEDETOFT VITO PP 51546-02044  
 MM 217904 971 CZ TEREZA Z NOVÉ VODY PP 429000217904971  
 MMM 146701 972 CZ P\* 060000146701972

Vl.užit:nar: 46 \*\*\* kg ve 120d: 222 kg 210d: 375 kg 365d: 634 kg / kříž: 135 cm  
 Přírustek v testu : 1708 g / 101 přírustek od narození: 1600 g / 101 šourek 47 cm  
 Věk při ZV 447 dní aktuálně k 28.03.20 hmotnost: 713 kg výška v kříži: 137 cm

PLEMENNÉ HODNOTY										LINEARNÍ HODNOCENÍ							
	pp	ru	pp	ru	TR	KT	OS	UT		Hmot	kříž	TR	KT	OS	UT	CE	
BÝK	PE	112	120	ME	86	92	100	112	114	111							
MATKA	PE	106	115	ME	82	112	106	108	108	109	836	148	27	22	21	8	78
OTEC	PE	99	125	ME	98	71	103	108	108	107	0	0	0	0	0	0	0

HODNOCEN: TR 5 / /10 KT / / OS / / UT Výsledek:

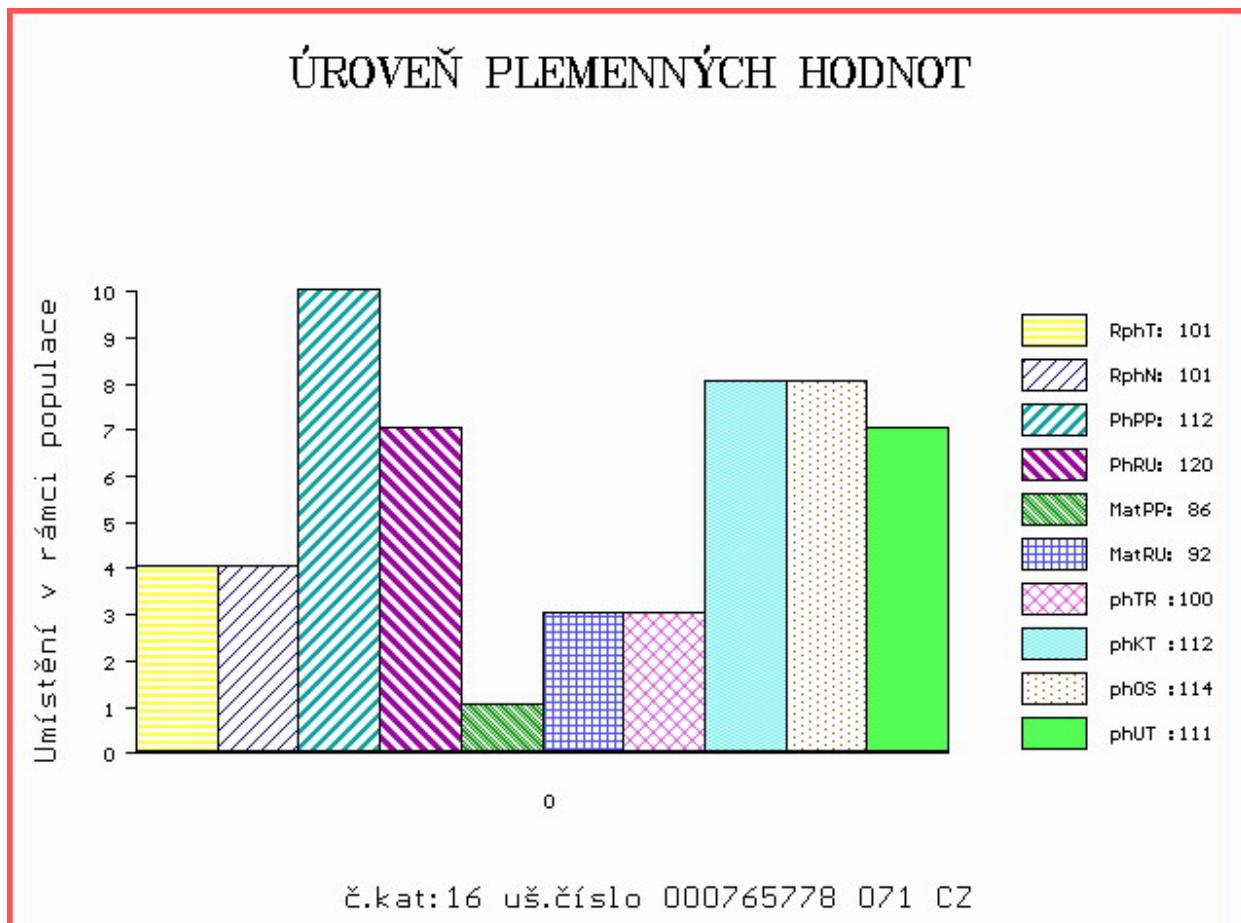

Číslo : 951569 032 CZ FAUST ŠUMAVSKÝ V\* Číslo katalogu 17  
 Dat.nar. : 05.02.2019 Plemeno : S100 Masný simentál  
 Chovatel : Statek Kašperské Hory s.r.o.  
 Majitel : Statek Kašperské Hory s.r.o.

OOO 269 046 DIRNANEAN JACOB R M050979  
 OO ZMS 132 NORGÁRD CHARLIE P 42245-00814  
 MOO 4224500779 DK NORGÁRD VIBEKE P 42245-00779

OTEC ZMS 434 LAMHOJ KONRAD PP 70514-00445  
 OMO ZSI 968 SOGÁRD AMÍR P 20030-01031  
 MO 7051400332 DK LAMHOJ DELSI P 70514-00332  
 MMO 7051400267 DK LAMHOJ BOLETTE P 70514-00267

OOM ZSI 286 LAMHOJ SUPERY P 70514-00150  
 OM ZSI 445 LYKKE BRUMME P 41344-00368  
 MOM 4134400284 DK LYKKE TENNA 41344-00284

MA 317963 932 CZ /6 ot R 158000317963932  
 OMM ZSI 078 GEROJ 164617006524  
 MM 129161 304 CZ LUCIE ŠUMAVSKÁ P 158304129161  
 MMM 6310 617 CZ FANNY ŠUMAVSKÁ P 158617006310

Vl.užit:nar: 52 \*\*\* kg ve 120d: 217 kg 210d: 347 kg 365d: 570 kg / kříž: 138 cm  
 Přírustek v testu : 1825 g / 105 přírustek od narození: 1489 g / 109 šourek 47 cm  
 Věk při ZV 447 dní aktuálně k 28.03.20 hmotnost: 673 kg výška v kříži: 143 cm

PLEMENNÉ HODNOTY										LINEARNÍ HODNOCENÍ						
	pp	ru	pp	ru	TR	KT	OS	UT		Hmot	kříž	TR	KT	OS	UT	CE
BÝK	PE	91	121	ME	105	92	107	106	105	108						
MATKA	PE	102	119	ME	98	98	104	104	104	105	712 /	145	25	20	18	7 70
OTEC	PE	83	121	ME	110	87	103	106	106	107	742 /	140	24	22	22	8 76

HODNOCEN: TR 8 / /10 KT / / OS / / UT Výsledek:

## ÚROVEŇ PLEMENNÝCH HODNOT

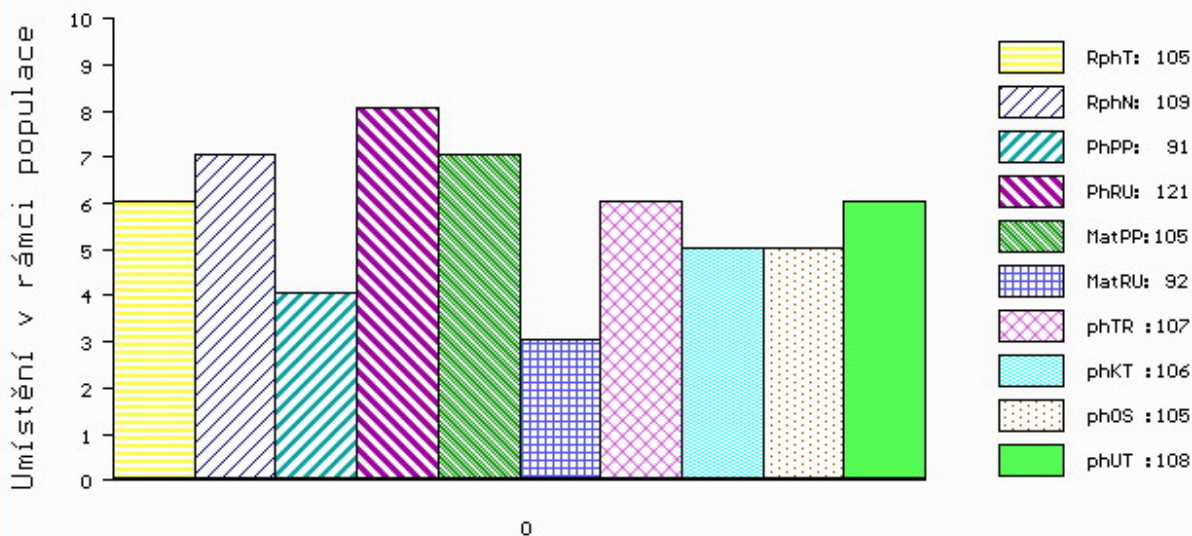

č.kat:17 uš.číslo 000951569 032 CZ

Číslo : **813200910 SK** **MOVIS EMIR PP** Číslo katalogu 18  
 Dat.nar. : 06.02.2019 Plemeno : S100 Masný simentál  
 Chovatel : MOVIS-AGRO,AK, spol.s r.o.Skalica  
 Majitel : MOVIS-AGRO,AK, spol.s r.o.Skalica

OOO ZSI 283 LYKKE SIRIUS P 41344-00241  
 OO ZMS 697 CELTIC COMET P 221152610499  
 MOO 221152610284 UK CELTIC ROXANE ET 221152610284

**OTEC ZMS 444 SKOVLY KOMET PP 83204-00226**

OMO ZSI 287 SKOVLY UN POCO P 83204-00131  
 MO 8320400173 DK SLOVLY ERIKA P 83204-00173  
 MMO 2790700711 DK SNAEBUM ANISEETTE P 27907-00711

OOM 270 405 BAR 5 P SA EXPERT 826M P 598604  
 OM ZSI 638 BAR 5 P SA EVOLUTION 418S P 657323  
 MOM 583215 CA BAR 5 SA LADY SISKKA 409M R 583215

**MA 801421328 SK /5 ot MOVIS P 801421328**

OMM ZSI 281 LYKKE ULF P 41344-00303  
 MM 144058 CZ P 339000144058972  
 MMM 3176 617 CZ FERNDALÉ POLFIN P 134617003176

Vl.užit:nar: **38** kg ve 120d: **220** kg 210d: **361** kg 365d: **576** kg / kříž: **140** cm  
 Přírůstek v testu : **1741 g / 105** přírůstek od narození: **1502 g / 106** šourek **47** cm  
 Věk při ZV **446** dní aktuálně k 28.03.20 hmotnost: **663** kg výška v kříži: **144** cm

PLEMENNÉ HODNOTY

LINEARNÍ HODNOCENÍ

	pp	ru	pp	ru	TR	KT	OS	UT	Hmot	kříž	TR	KT	OS	UT	CE		
BÝK	PE	116	113	ME	96	90	99	98	98	97							
MATKA	PE	98	116	ME	106	88	108	107	106	105	680	145	22	19	18	7	66
OTEC	PE	122	100	ME	92	98	95	90	90	90	725	143	24	21	20	7	72

HODNOCEN: TR 9 / /10 KT / / OS / / UT Výsledek:

ÚROVEŇ PLEMENNÝCH HODNOT

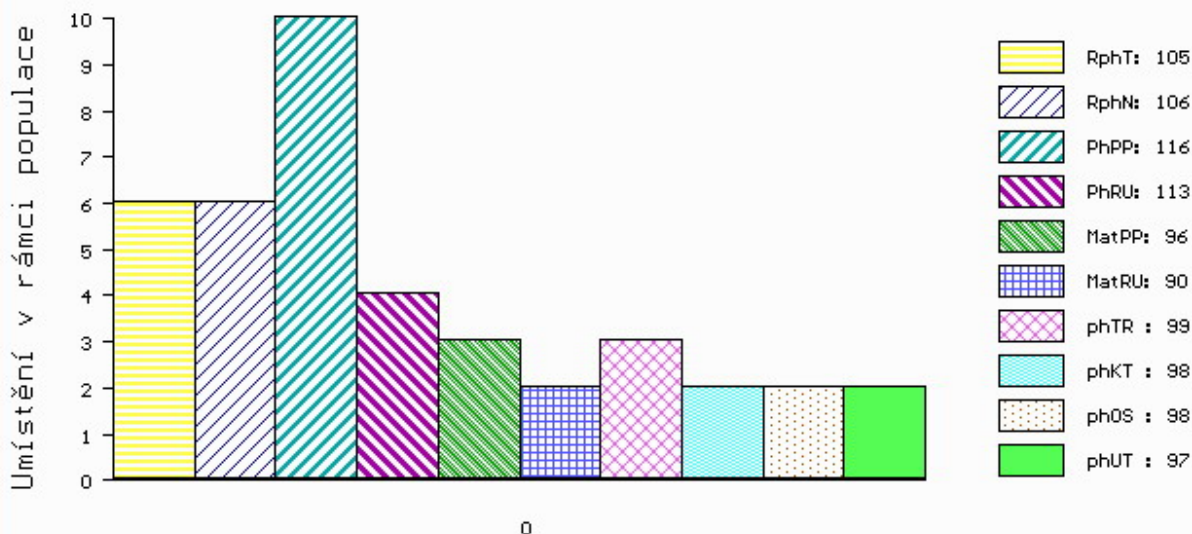

č.kat:18 uš.číslo 000813200 910 SK



Číslo : 813200920 SK MOVIS EWAN V\* Číslo katalogu 19  
 Dat.nar. : 14.02.2019 Plemeno : S100 Masný simentál  
 Chovatel : MOVIS-AGRO,AK, spol.s r.o.Skalica  
 Majitel : MOVIS-AGRO,AK, spol.s r.o.Skalica

OOO 268 232 AGSK SIR SKALICA 2183 P 721206002183  
 OO 263 648 NEW FREDI P 090000800375241  
 MOO 2104859 SK P 56280902104

OTEC 279 161 MOVIS SIXTIN P 090000801113737

OMO 268 232 AGSK SIR SKALICA 2183 P 721206002183  
 MO 800375202 SK CIPRIÁNA MOVIS P 090000800375202  
 MMO 210349206 SK AGSK MISS DAYTONS 210349 P 721206210349

OOM 268 239 LINDE PERY P 25171-01113  
 OM ZSI 286 LAMHOJ SUPERY P 70514-00150  
 MOM 7051400028 DK LAMHOJ LILJE 70514-00028

MA 376309 931 CZ /7 ot P 145000376309931

OMM ZSI 246 MILNAFUA GRADUATE M045753  
 MM 181050 931 CZ NIKOLA VODNAŇSKÁ P 145000181050931  
 MMM 23516 267 CZ MS BCM STAR 63D P PG368350

Vl.užit:nar: 40 kg ve 120d: 213 kg 210d: 354 kg 365d: 586 kg / kříž: 140 cm  
 Přírustek v testu : 1908 g / 98 přírustek od narození: 1525 g / 101 šourek 44 cm  
 Věk při ZV 438 dní aktuálně k 28.03.20 hmotnost: 662 kg výška v kříži: 143 cm

PLEMENNÉ HODNOTY

LINEARNÍ HODNOCENÍ

	pp	ru	ME	pp	ru	TR	KT	OS	UT	Hmot	kříž	TR	KT	OS	UT	CE	
BÝK	PE	104	117	ME	96	104	97	93	92	93							
MATKA	PE	75	119	ME	88	108	101	111	113	110	800	150	26	19	19	7	71
OTEC	PE	113	105	ME	112	105	100	85	82	85	0	0	0	0	0	0	0

HODNOCEN: TR 9 / /10 KT / / OS / / UT Výsledek:

ÚROVEŇ PLEMENNÝCH HODNOT

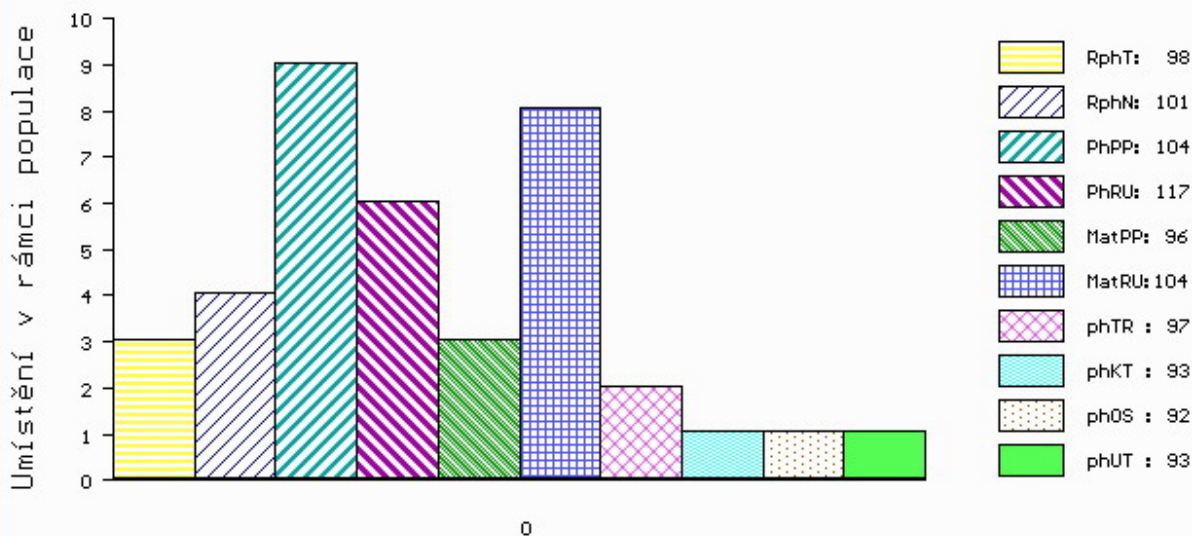

č.kat:19 uš.číslo 000813200 920 SK

Číslo : 681157 072 CZ FANDA Z BÁNOVA P\* Číslo katalogu 20  
 Dat.nar. : 17.02.2019 Plemeno : S100 Masný simentál  
 Chovatel : ZEAS Bánov, a.s.  
 Majitel : ZEAS Bánov, a.s.

OOO ZSI 400 HEDETOFT UNITED P 80185-00096  
 OO ZSI 968 SOGÁRD AMÍR P 20030-01031  
 MOO 2003000980 DK SOGÁRD THERESA P 20030-00980

O TEC ZMS 646 BARON LEŽNICKÝ PP 400000579799041  
 OMO BJ 185 STEINADLER PP 09.376 31910  
 MO 159801 941 CZ HANČA LEŽNICKÁ P 400000159801941  
 MMO 135449 941 CZ EBI LEŽNICKÁ P 400000135449941

OOM 262 692 HILLCREST CHAMPION PMMC017  
 OM ZSI 949 CURAHEEN VIO ET R 171059860169  
 MOM 151420930180 IE RACEVIEW MERLE-BEAUTY BATM031

MA 203844 972 CZ /3 ot BONA Z BÁNOVA R 449000203844972  
 OMM ZSI 713 VINGEGAARD COLUMBUS PP 41524-01197  
 MM 801421 315 SK FILIPA MOVIS P 090000801421315  
 MMM 287382 961 CZ PAVLA ACHOCHYT P 392000287382961

Vl.užit:nar: 43 \*\*\* kg ve 120d: 222 kg 210d: 341 kg 365d: 625 kg / kříž: 140 cm  
 Přírustek v testu : 1866 g / 106 přírustek od narození: 1560 g / 102 šourek 48 cm  
 Věk při ZV 435 dní aktuálně k 28.03.20 hmotnost: 675 kg výška v kříži: 141 cm

PLEMENNÉ HODNOTY

LINEARNÍ HODNOCENÍ

	pp	ru	pp	ru	TR	KT	OS	UT	Hmot	kříž	TR	KT	OS	UT	CE		
BÝK	PE	118	121	ME	98	106	102	105	106	105							
MATKA	PE	98	114	ME	125	99	96	103	106	104	647	141	22	18	15	6	61
O TEC	PE	125	116	ME	81	120	104	107	107	106	690	144	27	21	20	7	75

HODNOCEN: TR 8 / /10 KT / / OS / / UT Výsledek:

ÚROVEŇ PLEMENNÝCH HODNOT

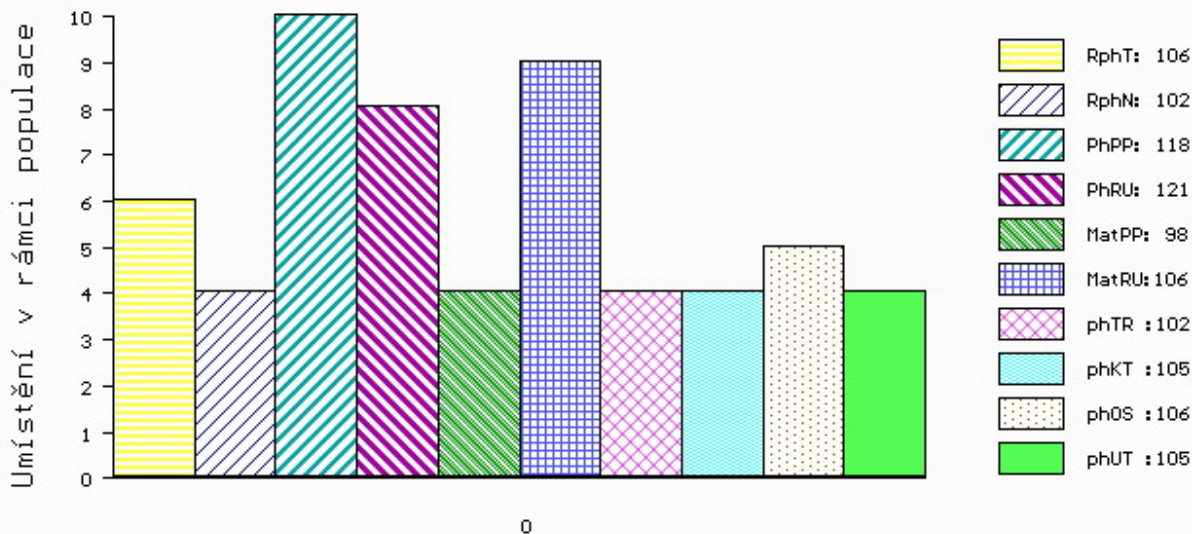

č.kat:20 uš.číslo 000681157 072 CZ

Číslo : 897219 021 CZ FANTOM ZE ŽÍŠOVA PP Číslo katalogu 21  
 Dat.nar. : 18.02.2019 Plemeno : S100 Masný simentál  
 Chovatel : Trnka Jan, Žišov  
 Majitel : Trnka J. + JCH Č.Budějovice

OOO ZSI 495 HEDETOFT VITO PP 51546-02044  
 OO ZSI 778 TEMPLÁŘ Z NOVÉ VODY PP 429000602034071  
 MOO 155892 972 CZ RENATA AGRO PP 060000155892972

OTEC ZMS 758 CERMAN Z BĚSNA V 037000571796042  
 OMO ZSI 223 KONNY 13.015 55970  
 MO 131653 942 CZ R 037000131653942  
 MMO 101312 942 CZ R 037000101312942

OOM ZSI 286 LAMHOJ SUPERY P 70514-00150  
 OM ZSI 859 TLOUŠŤ VODŇANSKÝ P 145000701561031  
 MOM 41077 931 CZ P 145000041077931

MA 410965 932 CZ /4 ot ALENKA Z DROUHAVČE P 199000410965932  
 OMM SIP 160 CHLUM P 092381010871  
 MM 240130 932 CZ P 045000240130932  
 MMM 129056 304 CZ MILOS TRIPLE MISS 3M P 045000129056304

Vl.užit:nar: 45 \* kg ve 120d: 203 kg 210d: 338 kg 365d: 593 kg / kříž: 141 cm  
 Přírustek v testu : 1958 g / 120 přírustek od narození: 1547 g / 120 šourek 45 cm  
 Věk při ZV 434 dní aktuálně k 28.03.20 hmotnost: 670 kg výška v kříži: 143 cm

PLEMENNÉ HODNOTY										LINEARNÍ HODNOCENÍ							
	pp	ru	pp	ru	TR	KT	OS	UT		Hmot	kříž	TR	KT	OS	UT	CE	
BÝK	PE	116	114	ME	91	100	98	108	111	110							
MATKA	PE	106	107	ME	89	112	99	97	98	98	734	146	23	20	19	6	68
OTEC	PE	119	122	ME	98	87	116	121	120	124	826	148	29	23	25	9	86

HODNOCEN: TR 9 / /10 KT / / OS / / UT Výsledek:

## ÚROVEŇ PLEMENNÝCH HODNOT

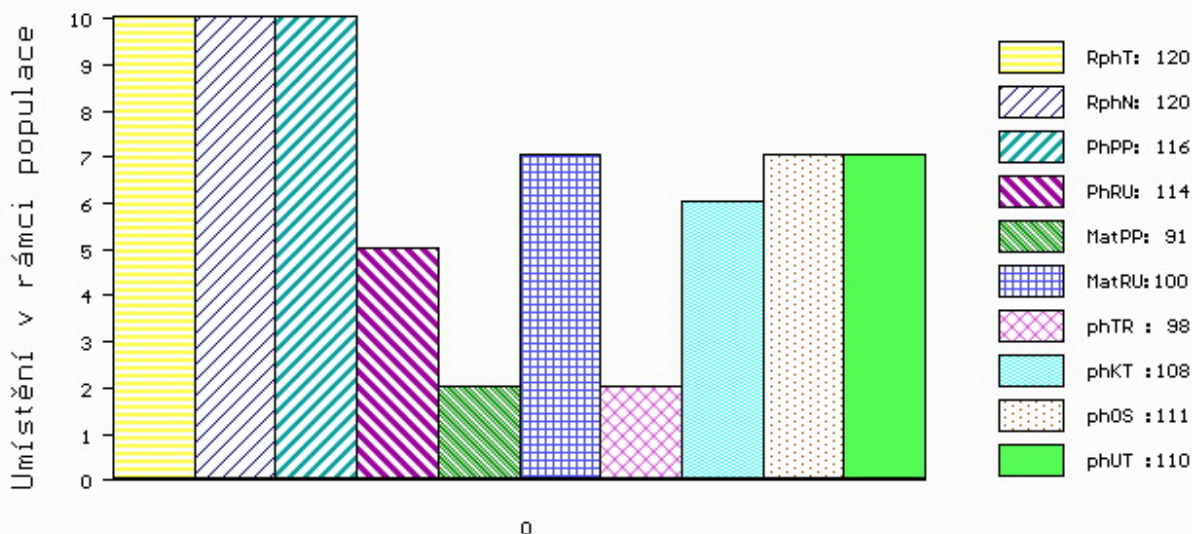

č.kat:21 uš.číslo 000897219 021 CZ

Číslo : 681158 072 CZ FERDA Z BÁNOVA P\* Číslo katalogu 22  
 Dat.nar. : 19.02.2019 Plemeno : S100 Masný simentál  
 Chovatel : ZEAS Bánov, a.s.  
 Majitel : ZEAS Bánov, a.s.

OOO 285 115 KAMAT AV MATBERGA P 94849  
 OO 285 114 NELSON AV ABUEN P 96038  
 MOO 79090437 SE 437 SENTA AV ABUEN P 96128

OTEC ZMS 448 SAMSON AV STOREGADREN PP 97534  
 OMO 285 116 KASMIR AV RORUM P 94851  
 MO 6968567 SE 67 BIENE AV STOREGARDE P 112460  
 MMO 6968537 SE 37 BIENE AV STOREGARDEN P 112020

OOM ZSI 400 HEDETOFT UNITED P 80185-00096  
 OM ZSI 968 SOGÁRD AMÍR P 20030-01031  
 MOM 2003000980 DK SOGÁRD THERESA P 20030-00980

MA 203838 972 CZ /4 ot ADELKA Z BÁNOVA P 449000203838972  
 OMM ZSI 568 LYKKE DIXIE PP 41344-00399  
 MM 801421 310 SK FIJA MOVIS P 090000801421310  
 MMM 380903 961 CZ SOŇA AGROCHYT ET R 392000380903961

Vl.užit:nar: 66 \*\*\* kg ve 120d: 257 kg 210d: 399 kg 365d: 661 kg / kříž: 142 cm  
 Přírustek v testu : 1958 g / 117 přírustek od narození: 1648 g / 118 šourek 46 cm  
 Věk při ZV 433 dní aktuálně k 28.03.20 hmotnost: 730 kg výška v kříži: 143 cm

PLEMENNÉ HODNOTY										LINEARNÍ HODNOCENÍ							
	pp	ru	ME	pp	ru	TR	KT	OS	UT	Hmot	kříž	TR	KT	OS	UT	CE	
BÝK	PE	68	131	ME	99	95	112	111	108	109							
MATKA	PE	89	123	ME	96	120	108	117	118	116	670	142	24	21	18	7	70
OTEC	PE	73	128	ME	83	75	116	103	97	101	0	0	0	0	0	0	0

HODNOCEN: TR 9 / /10 KT / / OS / / UT Výsledek:

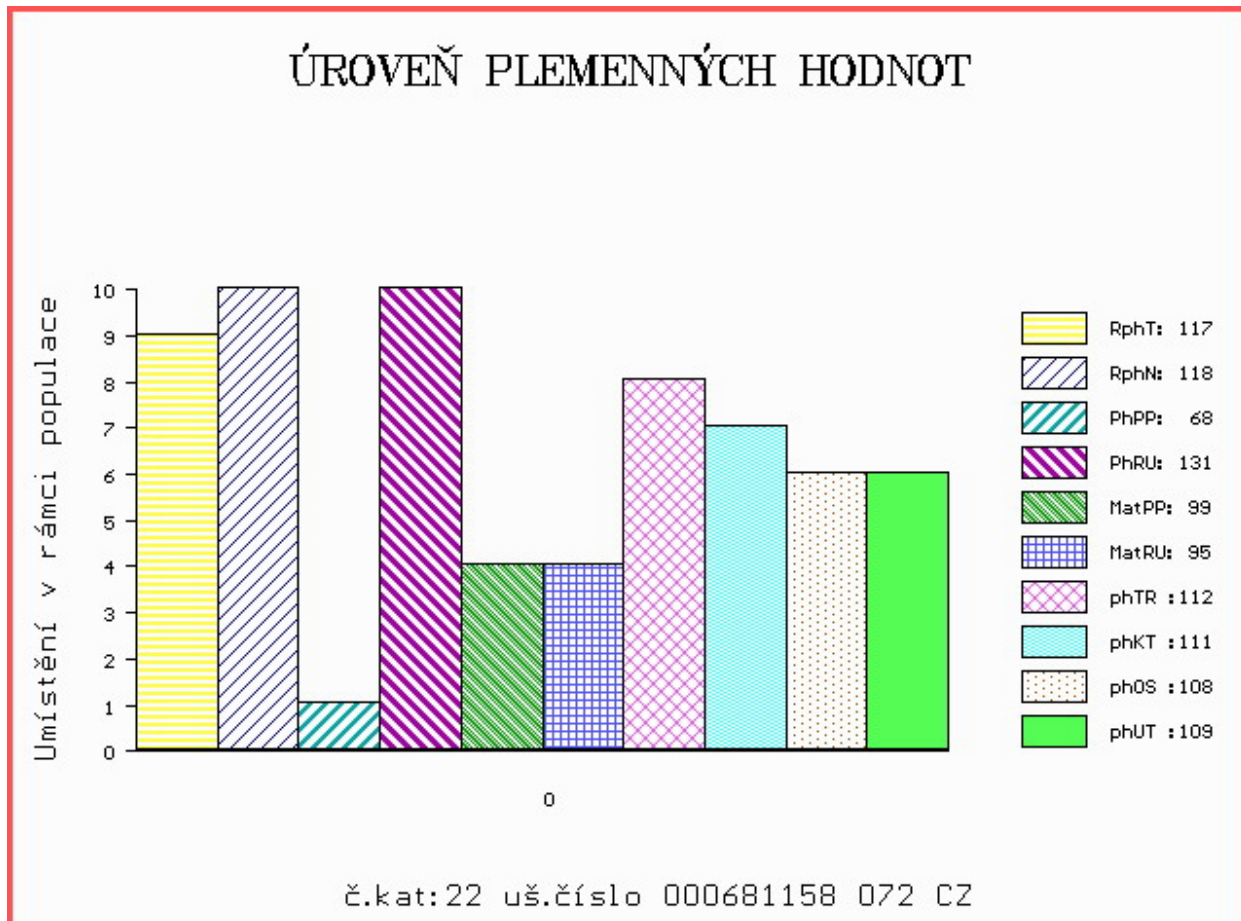

Číslo : 685512 072 CZ FLOP AGRO P\* Číslo katalogu 23  
 Dat.nar. : 20.02.2019 Plemeno : S100 Masný simentál  
 Chovatel : AGRO Březová s.r.o.  
 Majitel : Jihočeský chovatel a.s.Č.Budějovice

OOO ZSI 829 LANGO AUGUST/ATOS PP 17701-00844  
 OO ZSI 571 JAEGERGÁRD DARLING P 63747-00578  
 MOO 6374700531 DK JAEGERGÁRD AMISTAR P 63747-00531

OTEC ZMS 416 ABSOLON ŠUMAVSKÝ PP 158000787367032  
 OMO ZSI 570 VESTERMOLLE DON LEON P 25679-01743  
 MO 289377 932 CZ ABBY ŠUMAVSKÁ P 158000289377932  
 MMO 177268 932 CZ PINTA ŠUMAVSKÁ P 158000177268932

OOM 269 753 DANNEMANN ET P 15.023 41892  
 OM ZSI 496 DAMIAN P 14.026 88585  
 MOM 1401671249 DE GRAZIA 14.016 71249

MA 235073 972 CZ /2 ot BEKI AGRO P 060000235073972  
 OMM ZSI 210 KOTEK AGRO V 060691121110  
 MM 125859 972 CZ P 060000125859972  
 MMM 11905 972 CZ P 060000011905972

Vl.užit:nar: 48 \*\*\* kg ve 120d: 210 kg 210d: 328 kg 365d: 539 kg / kříž: 134 cm  
 Přírustek v testu : 1783 g / 109 přírustek od narození: 1386 g / 108 šourek 40 cm  
 Věk při ZV 432 dní aktuálně k 28.03.20 hmotnost: 605 kg výška v kříži: 136 cm

PLEMENNÉ HODNOTY

LINEARNÍ HODNOCENÍ

	pp	ru	pp	ru	TR	KT	OS	UT	Hmot	kříž	TR	KT	OS	UT	CE		
BÝK	PE	97	111	ME	106	94	91	100	104	101							
MATKA	PE	99	100	ME	100	98	92	97	100	97	754	145	17	17	17	6	57
OTEC	PE	89	117	ME	112	91	100	108	111	110	689	140	23	21	20	7	71

HODNOCEN: TR 5 / / 8 KT / / OS / / UT Výsledek:

ÚROVEŇ PLEMENNÝCH HODNOT

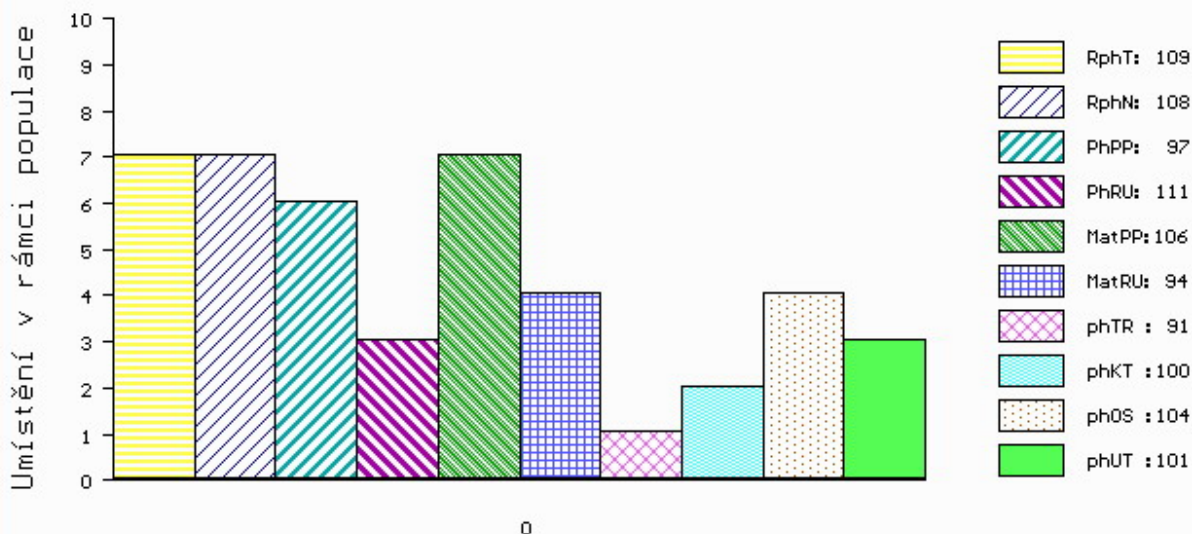

č.kat:23 uš.číslo 000685512 072 CZ

Číslo : 951591 032 CZ FAZOL ŠUMAVSKÝ PP Číslo katalogu 24  
 Dat.nar. : 20.02.2019 Plemeno : S100 Masný simentál  
 Chovatel : Statek Kašperské Hory s.r.o.  
 Majitel : Statek Kašperské Hory s.r.o.

OOO 269 294 AGARDSLEY BRUNO M030188  
 OO 271 813 CRACKLEY KLASSIC M054433  
 MOO 905328 UK CRACKLEY CADETTE 36F F048621

OTEC ZSI 708 THYKJAERS EMANUEL P 90312-00128  
 OMO 271 814 HOLM VALTER PP 36545-00549  
 MO 3654500635 DK HOLM BETINNA P 36545-00635  
 MMO 3654500505 DK HOLM ULRIKKE 36545-00505

OOM ZSI 829 LANGO AUGUST/ATOS PP 17701-00844  
 OM ZSI 571 JAEGERGÅRD DARLING P 63747-00578  
 MOM 6374700531 DK JAEGERGÅRD AMISTAR P 63747-00531

MA 414760 932 CZ /3 ot ANGELA ŠUMAVSKÁ P 158000414760932  
 OMM ZSI 570 VESTERMOLLE DON LEON P 25679-01743  
 MM 289338 932 CZ ÁJA ŠUMAVSKÁ P 158000289338932  
 MMM 142103 304 CZ P 158000142103304

Vl.užit:nar: 49 \*\*\* kg ve 120d: 225 kg 210d: 341 kg 365d: 575 kg / kříž: 141 cm  
 Přírustek v testu : 1908 g / 107 přírustek od narození: 1480 g / 106 šourek 44 cm  
 Věk při ZV 432 dní aktuálně k 28.03.20 hmotnost: 644 kg výška v kříži: 143 cm

PLEMENNÉ HODNOTY

LINEARNÍ HODNOCENÍ

	pp	ru	pp	ru	TR	KT	OS	UT	Hmot	kříž	TR	KT	OS	UT	CE	
BÝK PE	93	113	ME	110	87	101	107	107	108							
MATKA PE	89	110	ME	107	106	109	107	105	108	718	150	26	19	18	6	69
OTEC PE	89	113	ME	116	70	96	103	104	103	628	141	22	20	19	7	68

HODNOCEN: TR 9 / /10 KT / / OS / / UT Výsledek:

ÚROVEŇ PLEMENNÝCH HODNOT

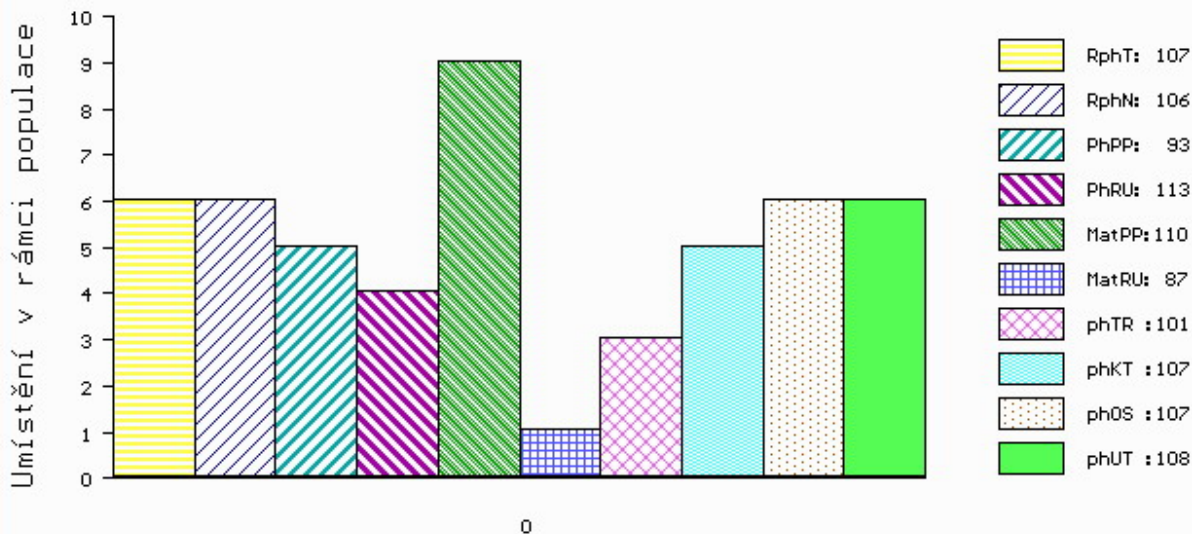

č.kat:24 uš.číslo 000951591 032 CZ

Číslo : 981257 032 CZ FRAJER Z DROUHAVČE V\* Číslo katalogu 25  
 Dat.nar. : 20.02.2019 Plemeno : S100 Masný simental  
 Chovatel : Zelený Jiří, Drouhaveč  
 Majitel : Jihočeský chovatel a.s. Č. Budějovice

OOO 268 239 LINDE PERY P 25171-01113  
 OO ZSI 286 LAMHOJ SUPERY P 70514-00150  
 MOO 7051400028 DK LAMHOJ LILJE 70514-00028

**Otec ZSI 859 TLOUŠŤ VODŇANSKÝ P 145000701561031**

OMO ZSI 188 VINGEGAARD ROCKY P 41524-00877  
 MO 41077 931 CZ P 145000041077931  
 MMO 23516 267 CZ MS BCM STAR 63D P PG368350

OOM 268 504 STACHUS V 09.321 15586  
 OM BJ 185 STEINADLER PP 09.376 31910  
 MOM 932115555 DE HITZE 115 P 09.321 15555

**MA 457952 932 CZ /4 ot P\* 199000457952932**

OMM ZSI 568 LYKKE DIXIE PP 41344-00399  
 MM 384223 932 CZ P 199000384223932  
 MMM 138539 932 CZ P 045000138539932

Vl.užit:nar: 48 \*\* kg ve 120d: 226 kg 210d: 330 kg 365d: 612 kg / kříž: 142 cm  
 Přírustek v testu : 2033 g / 107 přírustek od narození: 1555 g / 104 šourek 44 cm  
 Věk při ZV 432 dní aktuálně k 28.03.20 hmotnost: 673 kg výška v kříži: 143 cm

PLEMENNÉ HODNOTY

LINEARNÍ HODNOCENÍ

	pp	ru	pp	ru	TR	KT	OS	UT	Hmot	kříž	TR	KT	OS	UT	CE		
BÝK	PE	104	117	ME	87	109	100	97	96	97							
MATKA	PE	109	109	ME	92	105	110	107	105	108	682	144	22	20	19	7	68
Otec	PE	102	111	ME	80	121	100	94	92	93	744	147	25	19	18	7	69

HODNOCEN: TR 9 / /10 KT / / OS / / UT Výsledek:

ÚROVEŇ PLEMENNÝCH HODNOT

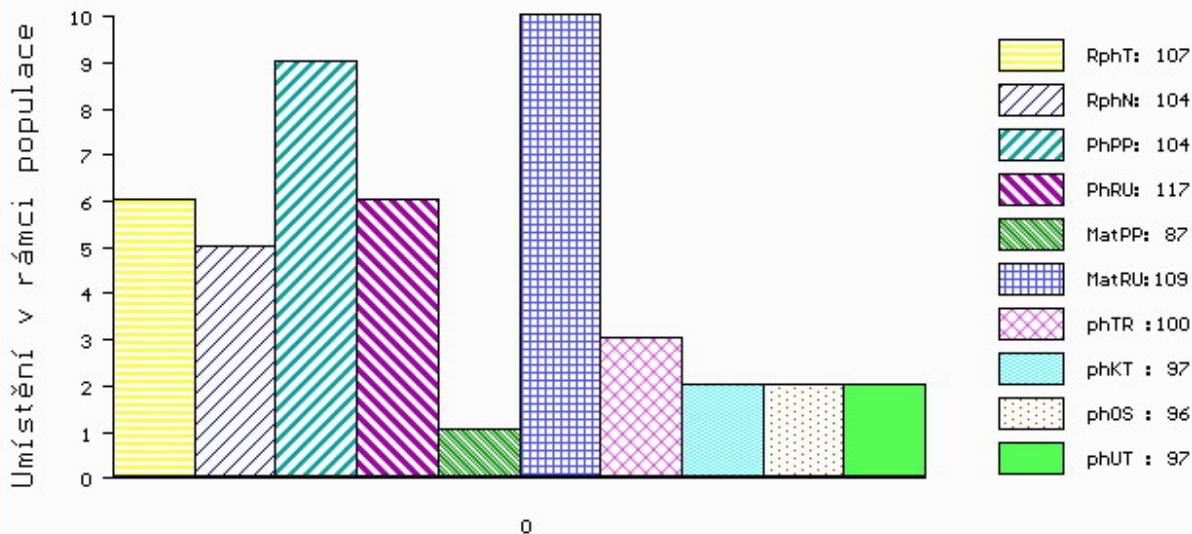

č.kat:25 uš.číslo 000981257 032 CZ

Číslo : 763805 071 CZ FOREST Z ČERNÉ VODY PP Číslo katalogu 26  
 Dat.nar. : 22.02.2019 Plemeno : S100 Masný simentál  
 Chovatel : Nátr Daniel, Černá Voda  
 Majitel : Nátr Daniel, Černá Voda

OOO ZSI 283 LYKKE SIRIUS P 41344-00241  
 OO ZSI 369 LYKKE ANDERS P 41344-00335  
 MOO 4134400226 DK LYKKE RONJA 41344-00226

**Otec ZMS 164 ZÁRUKA Z LEŽNICE PP 340000562579041**

OMO ZSI 400 HEDETOFT UNITED P 80185-00096  
 MO 123149 941 CZ P 340000123149941  
 MMO 102057 941 CZ P 340000102057941

OOM ZSI 400 HEDETOFT UNITED P 80185-00096  
 OM ZSI 968 SOGÁRD AMÍR P 20030-01031  
 MOM 2003000980 DK SOGÁRD THERESA P 20030-00980

**MA 389511 932 CZ /4 ot ZORKA ŠUMAVSKÁ P 158000389511932**

OMM ZSI 445 LYKKE BRUMME P 41344-00368  
 MM 317968 932 CZ UNIE ŠUMAVSKÁ P 158000317968932  
 MMM 142103 304 CZ P 158000142103304

Vl.užit:nar: 42 \*\*\* kg ve 120d: 251 kg 210d: 427 kg 365d: 693 kg / kříž: 142 cm  
 Přírustek v testu : 1950 g / 110 přírustek od narození: 1813 g / 109 šourek 45 cm  
 Věk při ZV 430 dní aktuálně k 28.03.20 hmotnost: 767 kg výška v kříži: 144 cm

PLEMENNÉ HODNOTY

LINEARNÍ HODNOCENÍ

	pp	ru	pp	ru	TR	KT	OS	UT	Hmot	kříž	TR	KT	OS	UT	CE		
BÝK	PE	112	129	ME	103	106	115	119	118	120							
MATKA	PE	112	114	ME	108	119	107	111	111	112	696	146	25	21	20	7	73
Otec	PE	112	141	ME	102	94	107	120	122	123	771	142	25	24	24	9	82

HODNOCEN: TR 9 / /10 KT / / OS / / UT Výsledek:

ÚROVEŇ PLEMENNÝCH HODNOT

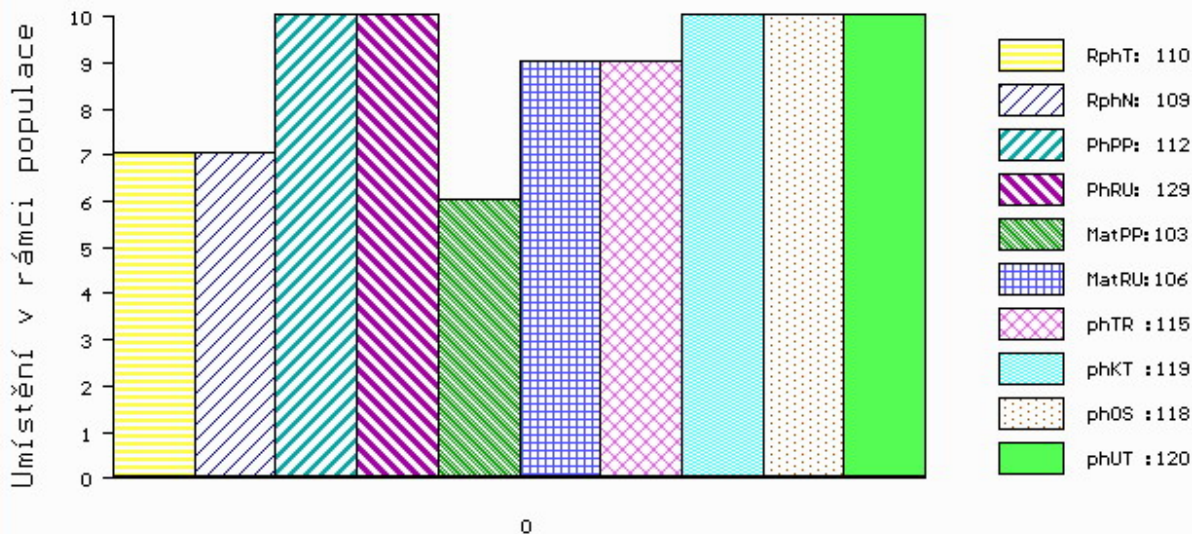

č.kat:26 uš.číslo 000763805 071 CZ



Číslo : 765784 071 CZ FREDY Z NOVÉ VODY P\* Číslo katalogu 27  
 Dat.nar. : 22.02.2019 Plemeno : S100 Masný simentál  
 Chovatel : Reinold Manfred, Stará Červená Voda  
 Majitel : Reinold Manfred, Stará Červená Voda

OOO 269 782 OMORGA PRINCE R M060676  
 OO 272 039 LYKKE BASSE P 41344-00371  
 MOO 4134400326 DK LYKKE VANESSA P 41344-00326

OTEC ZMS 602 LYKKE LE MANS PP 41344-00538  
 OMO ZSI 829 LANGO AUGUST/ATOS PP 17701-00844  
 MO 4134400413 DK LYKKE DIDLINA PP 41344-00413  
 MMO 4134400294 DK LYKKE ULUPULU P 41344-00294

OOM 266 659 236 AMAT AV MATBERGA 90411  
 OM ZSI 367 HESTEHAVEN AXEL P 107267-00036  
 MOM 1736100088 DK 17361-00088

MA 155954 972 CZ /9 ot SONA AGRO R 060000155954972  
 OMM SIP 064 ERB 828 635 633  
 MM 11964 972 CZ LAURA AGRO P 060000011964972  
 MMM 8380 617 CZ ASKA 778 398 333

Vl.užit:nar: 48 \*\*\* kg ve 120d: 222 kg 210d: 387 kg 365d: 640 kg / kříž: 142 cm  
 Přírustek v testu : 1616 g / 90 přírustek od narození: 1590 g / 92 šourek 45 cm  
 Věk při ZV 430 dní aktuálně k 28.03.20 hmotnost: 684 kg výška v kříži: 144 cm

PLEMENNÉ HODNOTY										LINEARNÍ HODNOCENÍ							
	pp	ru	pp	ru	TR	KT	OS	UT		Hmot	kříž	TR	KT	OS	UT	CE	
BÝK	PE	93	120	ME	101	99	104	108	109	109							
MATKA	PE	101	108	ME	100	119	105	101	99	101	676	146	24	20	19	7	70
OTEC	PE	72	129	ME	107	81	114	113	113	116	915	152	29	25	25	9	88

HODNOCEN: TR 9 / /10 KT / / OS / / UT Výsledek:

## ÚROVEŇ PLEMENNÝCH HODNOT

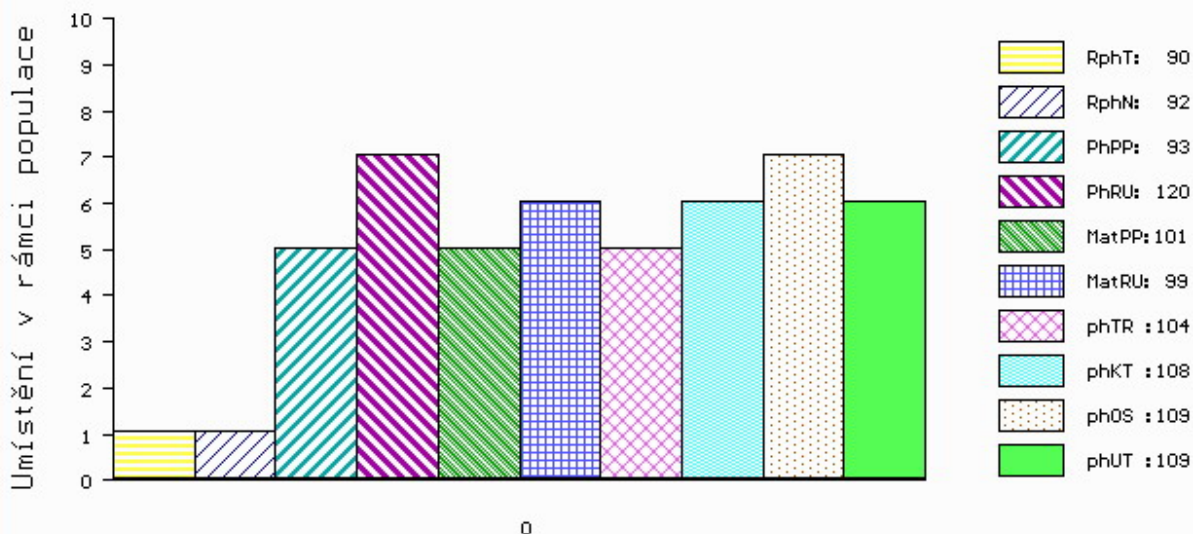

č.kat:27 uš.číslo 000765784 071 CZ

Číslo : 681160 072 CZ FANTOM Z BÁNOVA PP Číslo katalogu 28  
 Dat.nar. : 25.02.2019 Plemeno : S100 Masný simentál  
 Chovatel : ZEAS Bánov, a.s.  
 Majitel : ZEAS Bánov, a.s.

OOO ZSI 352 NÁRODNÍ VÍTEŽ VODŇANSKÝ P 145000182450031  
 OO 272 835 MAJOR VODŇANSKÝ P 145000624436031  
 MOO 110753 207 CZ CHARLOTA VODŇANSKÁ P 145207110753

OTEC ZMS 443 SNEUMGAARD IMPERATOR PP 80164-00278

OMO 271 782 SNEUMGAARD ADRIAN P 80164-00165  
 MO 8016400196 DK SNEUMGAARD CHRISTIANE P 80164-00196  
 MMO 8016400126 DK SNEUMGAARD THELMA 80164-00126

OOM 262 692 HILLCREST CHAMPION PMMC017  
 OM ZSI 949 CURAHEEN VIO ET R 171059860169  
 MOM 151420930180 IE RACEVIEW MERLE-BEAUTY BATM031

MA 203843 972 CZ /3 ot BERTA Z BÁNOVA P 449000203843972

OMM 279 160 VINGEGAARD EDISON PP 41524-01292  
 MM 801421 330 SK GALAKTA MOVIS PP 090000801421330  
 MMM 800375250 SK ANDALŮZIA MOVIS P 090000800375250

Vl.užit:nar: 46 \*\*\* kg ve 120d: 234 kg 210d: 368 kg 365d: 611 kg / kříž: 138 cm  
 Přírustek v testu : 2100 g / 111 přírustek od narození: 1587 g / 112 šourek 45 cm  
 Věk při ZV 427 dní aktuálně k 28.03.20 hmotnost: 676 kg výška v kříži: 140 cm

PLEMENNÉ HODNOTY

LINEARNÍ HODNOCENÍ

	pp	ru	pp	ru	TR	KT	OS	UT	Hmot	kříž	TR	KT	OS	UT	CE		
BÝK	PE	106	128	ME	101	96	108	109	109	109							
MATKA	PE	107	116	ME	121	106	102	101	101	101	788	149	28	23	20	8	79
OTEC	PE	100	125	ME	87	93	105	109	110	109	0	0	0	0	0	0	0

HODNOCEN: TR 7 / /10 KT / / OS / / UT Výsledek:

ÚROVEŇ PLEMENNÝCH HODNOT

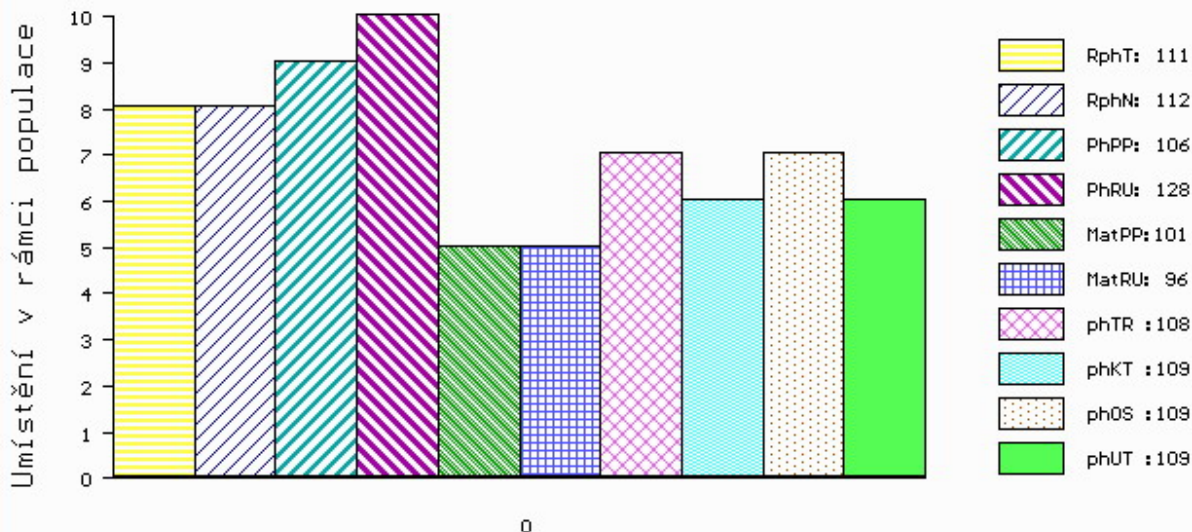

č.kat:28 uš.číslo 000681160 072 CZ

Číslo : 765785 071 CZ      **FILM Z NOVÉ VODY P\***      Číslo katalogu 29  
 Dat.nar. : 25.02.2019 Plemeno : S100      Masný simentál  
 Chovatel : Reinold Manfred, Stará Červená Voda  
 Majitel : Reinold Manfred, Stará Červená Voda

OOO      269 782      OMORGA PRINCE R      M060676  
 OO      272 039      LYKKE BASSE P      41344-00371  
 MOO      4134400326 DK LYKKE VANESSA P      41344-00326

**Otec ZMS 602      LYKKE LE MANS PP      41344-00538**  
 OMO      ZSI 829      LANGO AUGUST/ATOS PP      17701-00844  
 MO      4134400413 DK LYKKE DIDLINA PP      41344-00413  
 MMO      4134400294 DK LYKKE ULUPULU P      41344-00294

OOM      285 107      BANWY T-REX      M066894  
 OM      281 531      CLONAGH BANWY'S BAD BOY      221283360830  
 MOM      221283350383 IE COLNAGH PRINCESS JOAN      221283350383

**MA 221649401629 UK /4 ot TWYFORD ESKRA R      F104900**  
 OMM      281 532      RACEVIEW VERDI      151420970341  
 MM      301116730490 IE CRUITHILL BRIDIE      301116730490  
 MMM      301116780396 IE CRUITHILL VISION      301116780396

Vl.užit:nar: 44 \*\*\* kg ve 120d: 240 kg 210d: 411 kg 365d: 669 kg / kříž: 145 cm  
 Přírustek v testu : 1533 g / 91 přírustek od narození: 1680 g / 96 šourek 49 cm  
 Věk při ZV 427 dní aktuálně k 28.03.20 hmotnost: 711 kg      výška v kříži: 147 cm

PLEMENNÉ HODNOTY										LINEARNÍ HODNOCENÍ							
	pp	ru	pp	ru	TR	KT	OS	UT	Hmot	kříž	TR	KT	OS	UT	CE		
BÝK	PE	92	141	ME	97	80	123	120	118	121							
MATKA	PE	102	119	ME	93	95	112	106	104	107	913	156	29	21	18	7	75
Otec	PE	72	129	ME	107	81	114	113	113	116	915	152	29	25	25	9	88

HODNOCEN: TR 10 / /10 KT / / OS / / UT      Výsledek:

## ÚROVEŇ PLEMENNÝCH HODNOT

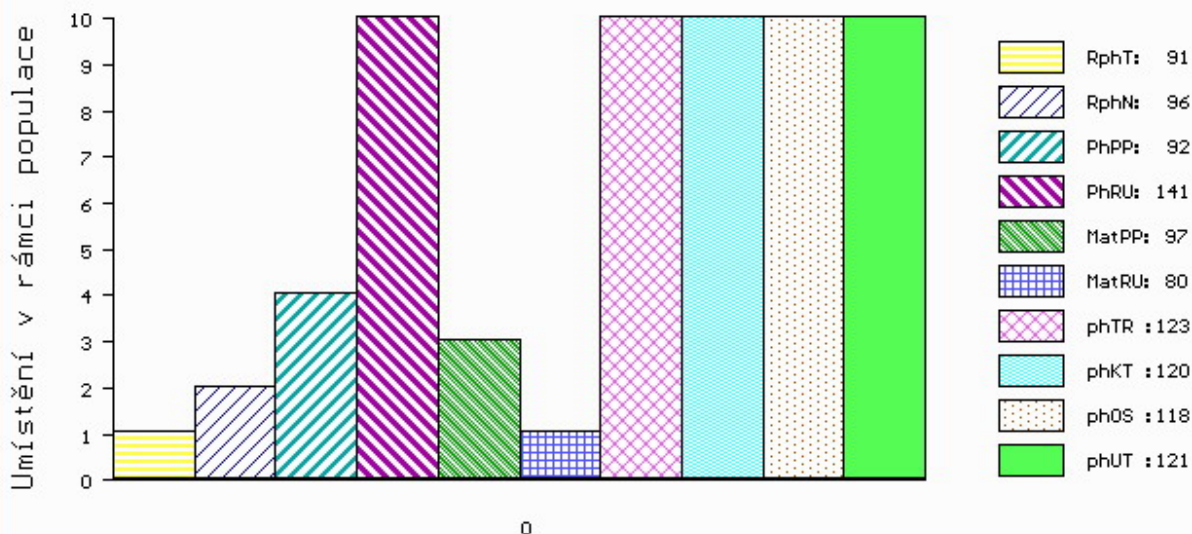

č.kat:29 uš.číslo 000765785 071 CZ

Číslo : 765786 071 CZ FENIN Z NOVÉ VODY P\* Číslo katalogu 30  
 Dat.nar. : 27.02.2019 Plemeno : S100 Masný simentál  
 Chovatel : Reinold Manfred, Stará Červená Voda  
 Majitel : Reinold Manfred, Stará Červená Voda

OOO 269 782 OMORGA PRINCE R M060676  
 OO 272 039 LYKKE BASSE P 41344-00371  
 MOO 4134400326 DK LYKKE VANESSA P 41344-00326

**Otec ZMS 602 LYKKE LE MANS PP 41344-00538**  
 OMO ZSI 829 LANGO AUGUST/ATOS PP 17701-00844  
 MO 4134400413 DK LYKKE DIDLINA PP 41344-00413  
 MMO 4134400294 DK LYKKE ULUPULU P 41344-00294

OOM ZSI 400 HEDETOFT UNITED P 80185-00096  
 OM ZSI 714 VINGEGAARD CRASSUS P 41524-01205  
 MOM 4152400920 DK VINGEGAARD SAVANA P 41524-00920

**MA 238046 971 CZ /5 ot VILMA Z NOVÉ VODY P\* 429000238046971**  
 OMM ZSI 345 ALSTRUP VICTORY P 103095-00002  
 MM 8016400 232 DK SNEUMGAAR FIONA P 80164-00232  
 MMM 8016400196 DK SNEUMGAARD CHRISTIANE P 80164-00196

Vl.užit:nar: 63 \*\*\* kg ve 120d: 267 kg 210d: 469 kg 365d: 724 kg / kříž: 143 cm  
 Přírustek v testu : 1941 g / 113 přírustek od narození: 1858 g / 119 šourek 43 cm  
 Věk při ZV 425 dní aktuálně k 28.03.20 hmotnost: 797 kg výška v kříži: 144 cm

PLEMENNÉ HODNOTY

LINEARNÍ HODNOCENÍ

	pp	ru	ME	pp	ru	TR	KT	OS	UT	Hmot	kříž	TR	KT	OS	UT	CE	
BÝK	PE	70	140	ME	95	92	113	120	120	123							
MATKA	PE	73	127	ME	74	115	112	117	118	120	720	149	25	21	17	7	70
Otec	PE	72	129	ME	107	81	114	113	113	116	915	152	29	25	25	9	88

HODNOCEN: TR 9 / /10 KT / / OS / / UT Výsledek:

ÚROVEŇ PLEMENNÝCH HODNOT

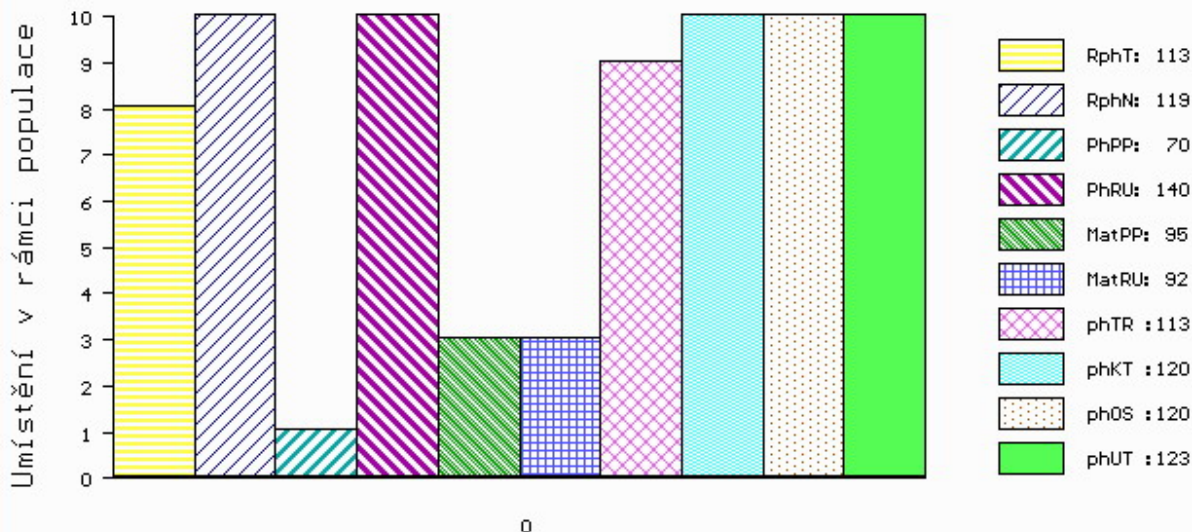

č.kat:30 uš.číslo 000765786 071 CZ

Číslo : **684475 072 CZ**      **FERKO PP**      Číslo katalogu 31  
 Dat.nar. : 01.03.2019    Plemeno : S100      Masný simentál  
 Chovatel : Matušů Dušan, Slušovice  
 Majitel : Jihočeský chovatel a.s.Č.Budějovice

OOO      269 046      DIRNANEAN JACOB R      M050979  
 OO      ZMS 132      NORGÁRD CHARLIE P      42245-00814  
 MOO      4224500779 DK      NORGÁRD VIBEKE P      42245-00779

**O TEC**      **ZMS**      **554**      **BENE Z NOVÉ VODY PP**      **429000673711071**  
 OMO      ZSI 695      SALIVAR P      402000562828081  
 MO      234686 971 CZ P      429000234686971  
 MMO      155892 972 CZ      RENATA AGRO PP      060000155892972

OOM      ZSI 390      LYKKE ATLANTIS P      41344-00347  
 OM      ZSI 569      LYKKE DAMASK PP      41344-00404  
 MOM      4134400184 DK      LYKKE OPULUS ET P      41344-00184

**MA**      **222147 972 CZ**      /3      **ot ADRA POLFIN P**      **339000222147972**  
 OMM      ZSI 281      LYKKE ULF P      41344-00303  
 MM      166466 972 CZ      TEDDY POLFIN R      339000166466972  
 MMM      99874 972 CZ P      339000099874972

Vl.užit:nar: **40 \*\*\*** kg ve 120d: **204** kg 210d: **352** kg 365d: **576** kg / kříž: **139** cm  
 Přírustek v testu : **1525 g / 97** přírustek od narození: **1499 g / 96** šourek **47** cm  
 Věk při ZV **423** dní aktuálně k 28.03.20 hmotnost: **629** kg      výška v kříži: **141** cm

PLEMENNÉ HODNOTY										LINEARNÍ HODNOCENÍ						
	pp	ru	pp	ru	TR	KT	OS	UT		Hmot	kříž	TR	KT	OS	UT	CE
BÝK	PE	101	118	ME	113	91	96	100	100	101						
MATKA	PE	93	102	ME	114	99	90	91	91	92	810 /	145	26	21	20	7 74
O TEC	PE	107	135	ME	114	80	111	109	105	109	739 /	144	27	21	20	8 76

HODNOCEN: TR 8 / /10 KT / / OS / / UT Výsledek:

## ÚROVEŇ PLEMENNÝCH HODNOT

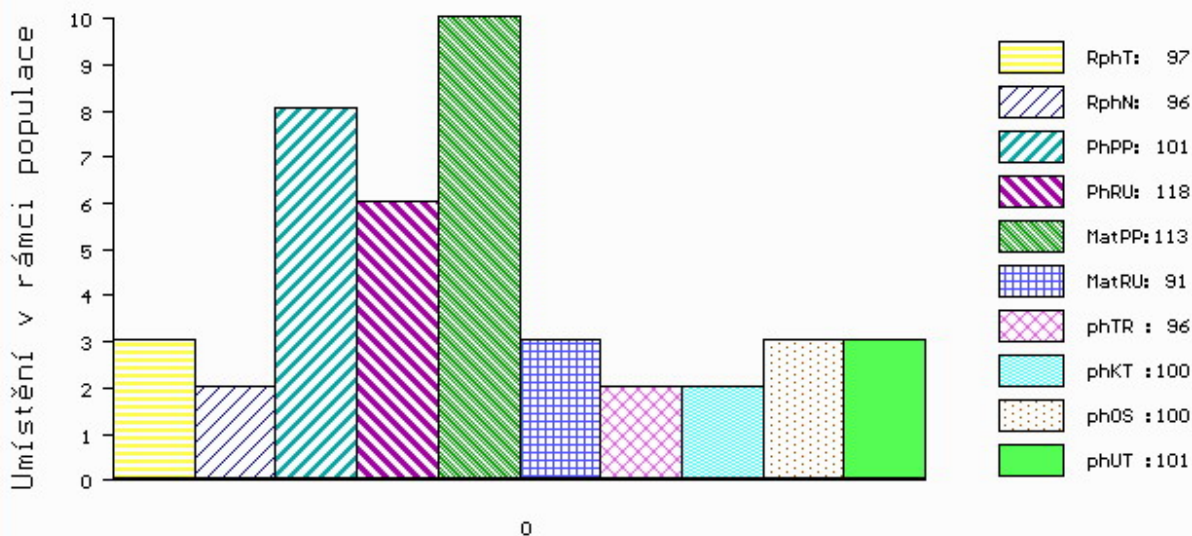

č.kat:31 uš.číslo 000684475 072 CZ

Číslo : 685521 072 CZ FAKTOR AGRO P\* Číslo katalogu 32  
 Dat.nar. : 03.03.2019 Plemeno : S100 Masný simentál  
 Chovatel : AGRO Březová s.r.o.  
 Majitel : Jihočeský chovatel a.s.Č.Budějovice

OOO 270 833 ZUIDBERG V 09.373 64841  
 OO ZMS 262 ZAMBIA VON DER PEENEMÜNDUNG PP 13.041 78708  
 MOO 1302325157 DE GITTI P 13.024 25157

**OPEC PSI 113 BOSS ZE ZDOŇOVA PP 401000716539052**

OMO 280 805 OTTAWA PP 15.059 42989  
 MO 1501624700 DE URENA VOM GROSEN BRUCH P 15.016 24700  
 MMO 115281368 DE URSA LASS P 01.152 81368

OOM 269 753 DANNEMANN ET P 15.023 41892  
 OM ZSI 496 DAMIAN P 14.026 88585  
 MOM 1401671249 DE GRAZIA 14.016 71249

**MA 207349 972 CZ /5 ot P 060000207349972**

OMM ZSI 159 JEZULÁTKO P 092381026993  
 MM 11982 972 CZ P 060000011982972  
 MMM 112804 611 CZ V 060000112804611

Vl.užit:nar: 51 \*\*\* kg ve 120d: 259 kg 210d: 379 kg 365d: 634 kg / kříž: 144 cm  
 Přírustek v testu : 1808 g / 102 přírustek od narození: 1652 g / 104 šourek 41 cm  
 Věk při ZV 421 dní aktuálně k 28.03.20 hmotnost: 697 kg výška v kříži: 144 cm

PLEMENNÉ HODNOTY

LINEARNÍ HODNOCENÍ

	pp	ru	pp	ru	TR	KT	OS	UT	Hmot	kříž	TR	KT	OS	UT	CE		
BÝK	PE	88	125	ME	98	85	114	101	97	101							
MATKA	PE	98	110	ME	106	88	105	100	98	100	860	147	25	21	18	7	71
OPEC	PE	75	118	ME	89	93	119	104	99	104	635	142	27	18	17	6	68

HODNOCEN: TR 10 / /10 KT / / OS / / UT Výsledek:

ÚROVEŇ PLEMENNÝCH HODNOT

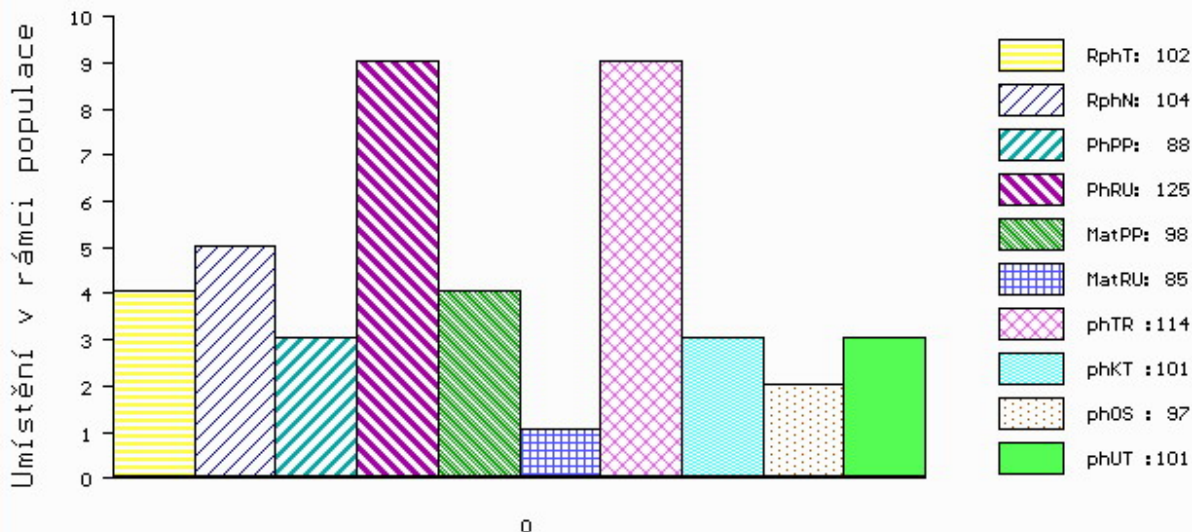

č.kat:32 uš.číslo 000685521 072 CZ

Číslo : 981262 032 CZ FELIX Z DROUHAVČE PP Číslo katalogu 33  
 Dat.nar. : 03.03.2019 Plemeno : S100 Masný simentál  
 Chovatel : Zelený Jiří, Drouhaveč  
 Majitel : Jihočeský chovatel a.s.Č.Budějovice

OOO 268 239 LINDE PERY P 25171-01113  
 OO ZSI 286 LAMHOJ SUPERY P 70514-00150  
 MOO 7051400028 DK LAMHOJ LILJE 70514-00028

**Otec ZSI 859 TLOUŠŤ VODŇANSKÝ P 145000701561031**

OMO ZSI 188 VINGEGAARD ROCKY P 41524-00877  
 MO 41077 931 CZ P 145000041077931  
 MMO 23516 267 CZ MS BCM STAR 63D P PG368350

OOM 268 240 SERUP REGENT P 41318-00491  
 OM ZSI 495 HEDETOFT VITO PP 51546-02044  
 MOM 5154601685 DK VIKINGHOLM PIA 51546-01685

**MA 287557 932 CZ /7 ot P 199000287557932**

OMM ZSI 278 LANGMOSE URI P 87201-00099  
 MM 230841 932 CZ PP 199000230841932  
 MMM 129060 304 CZ P 045000129060304

Vl.užit:nar: 48 \*\* kg ve 120d: 233 kg 210d: 342 kg 365d: 609 kg / kříž: 142 cm  
 Přírustek v testu : 1900 g / 111 přírustek od narození: 1568 g / 110 šourek 46 cm  
 Věk při ZV 421 dní aktuálně k 28.03.20 hmotnost: 661 kg výška v kříži: 143 cm

PLEMENNÉ HODNOTY

LINEARNÍ HODNOCENÍ

	pp	ru	pp	ru	TR	KT	OS	UT	Hmot	kříž	TR	KT	OS	UT	CE		
BÝK	PE	102	115	ME	91	106	101	103	102	103							
MATKA	PE	98	102	ME	105	100	100	103	103	104	681	147	21	20	17	6	64
Otec	PE	102	111	ME	80	121	100	94	92	93	744	147	25	19	18	7	69

HODNOCEN: TR 9 / /10 KT / / OS / / UT Výsledek:

ÚROVEŇ PLEMENNÝCH HODNOT

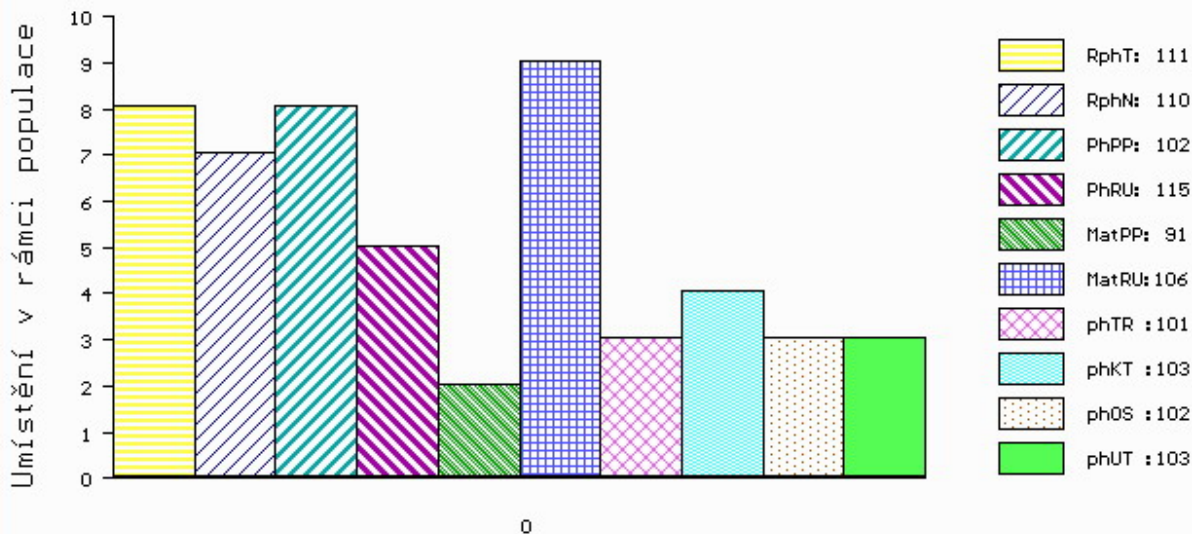

č.kat:33 uš.číslo 000981262 032 CZ

Číslo : 897233 021 CZ FINNICK ZE ŽÍŠOVA PP Číslo katalogu 34  
 Dat.nar. : 04.03.2019 Plemeno : S100 Masný simentál  
 Chovatel : Trnka Jan, Žišov  
 Majitel : Trnka J. + JCH Č.Budějovice

OOO ZSI 495 HEDETOFT VITO PP 51546-02044  
 OO ZSI 778 TEMPLÁŘ Z NOVÉ VODY PP 429000602034071  
 MOO 155892 972 CZ RENATA AGRO PP 060000155892972

O TEC ZMS 758 CERMAN Z BĚSNA V 037000571796042

OMO ZSI 223 KONNY 13.015 55970  
 MO 131653 942 CZ R 037000131653942  
 MMO 101312 942 CZ R 037000101312942

OOM ZSI 286 LAMHOJ SUPERY P 70514-00150  
 OM ZSI 859 TLOUŠŤ VODŇANSKÝ P 145000701561031  
 MOM 41077 931 CZ P 145000041077931

MA 410959 932 CZ /4 ot AMINA Z DROUHAVČE P 199000410959932

OMM ZSI 611 REPPY Z MALEŠIC P 410000194983031  
 MM 318114 932 CZ P 199000318114932  
 MMM 186223 932 CZ P 199000186223932

Vl.užit:nar: 44 \* kg ve 120d: 211 kg 210d: 344 kg 365d: 635 kg / kříž: 139 cm  
 Přírustek v testu : 2316 g / 132 přírustek od narození: 1664 g / 132 šourek 47 cm  
 Věk při ZV 420 dní aktuálně k 28.03.20 hmotnost: 693 kg výška v kříži: 142 cm

PLEMENNÉ HODNOTY										LINEARNÍ HODNOCENÍ							
	pp	ru	pp	ru	TR	KT	OS	UT		Hmot	kříž	TR	KT	OS	UT	CE	
BÝK	PE	114	120	ME	93	96	106	110	110	111							
MATKA	PE	107	117	ME	90	107	95	101	102	101	770	144	25	21	21	7	74
O TEC	PE	119	122	ME	98	87	116	121	120	124	826	148	29	23	25	9	86

HODNOCEN: TR 9 / /10 KT / / OS / / UT Výsledek:

## ÚROVEŇ PLEMENNÝCH HODNOT

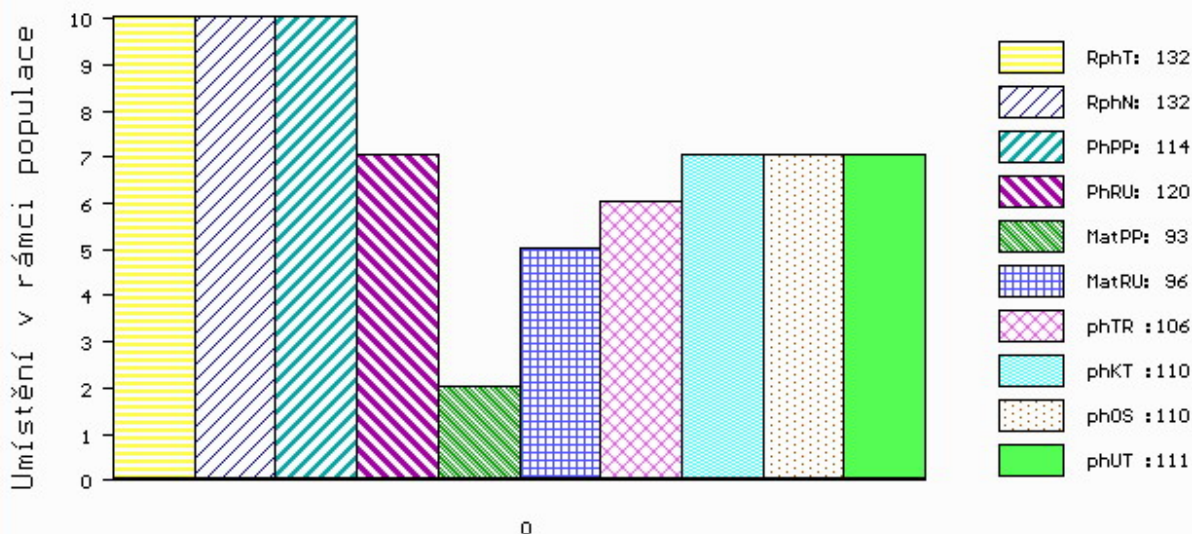

č.kat:34 uš.číslo 000897233 021 CZ



Číslo : **684476 072 CZ**      **FRANTA PP**      Číslo katalogu 35  
 Dat.nar. : 05.03.2019    Plemeno : S100      Masný simentál  
 Chovatel : Matušů Dušan, Slušovice  
 Majitel : Jihočeský chovatel a.s.Č.Budějovice

OOO      269 046      DIRNANEAN JACOB R      M050979  
 OO      ZMS 132      NORGÁRD CHARLIE P      42245-00814  
 MOO      4224500779 DK      NORGÁRD VIBEKE P      42245-00779

**O TEC**      **ZMS**      **554**      **BENE Z NOVÉ VODY PP**      **429000673711071**  
 OMO      ZSI 695      SALIVAR P      402000562828081  
 MO      234686 971 CZ P      429000234686971  
 MMO      155892 972 CZ      RENATA AGRO PP      060000155892972

OOM      ZSI 637      LANGO DELFA P      17701-00994  
 OM      ZSI 901      UGRUS Z LEŽNICE P      340000546162041  
 MOM      1302603485 DE      PORITA P      13.026 03485

**MA**      **222162 972 CZ**      /3      **ot ARANKA POLFIN P**      **339000222162972**  
 OMM      ZSI 458      SNEUMGAARD BOYSTAR V      80164-00171  
 MM      166411 972 CZ      SARAH POLFIN P      339000166411972  
 MMM      8207 972 CZ P      339000008207972

Vl.užit:nar: **43** \*\*\* kg ve 120d: **260** kg 210d: **396** kg 365d: **617** kg / kříž: **146** cm  
 Přírustek v testu : **1733 g / 105** přírustek od narození: **1576 g / 108** šourek **43** cm  
 Věk při ZV **419** dní aktuálně k 28.03.20 hmotnost: **656** kg      výška v kříži: **150** cm

PLEMENNÉ HODNOTY										LINEARNÍ HODNOCENÍ							
	pp	ru	pp	ru	TR	KT	OS	UT	Hmot	kříž	TR	KT	OS	UT	CE		
BÝK	PE	<b>98</b>	<b>132</b>	ME	<b>110</b>	<b>88</b>	<b>115</b>	<b>103</b>	<b>97</b>	<b>102</b>							
MATKA	PE	<b>89</b>	<b>119</b>	ME	<b>105</b>	<b>100</b>	<b>111</b>	<b>108</b>	<b>106</b>	<b>107</b>	<b>754</b>	<b>150</b>	<b>27</b>	<b>20</b>	<b>16</b>	<b>6</b>	<b>69</b>
O TEC	PE	<b>107</b>	<b>135</b>	ME	<b>114</b>	<b>80</b>	<b>111</b>	<b>109</b>	<b>105</b>	<b>109</b>	<b>739</b>	<b>144</b>	<b>27</b>	<b>21</b>	<b>20</b>	<b>8</b>	<b>76</b>

HODNOCEN: TR 10 / /10 KT / / OS / / UT Výsledek:

## ÚROVEŇ PLEMENNÝCH HODNOT

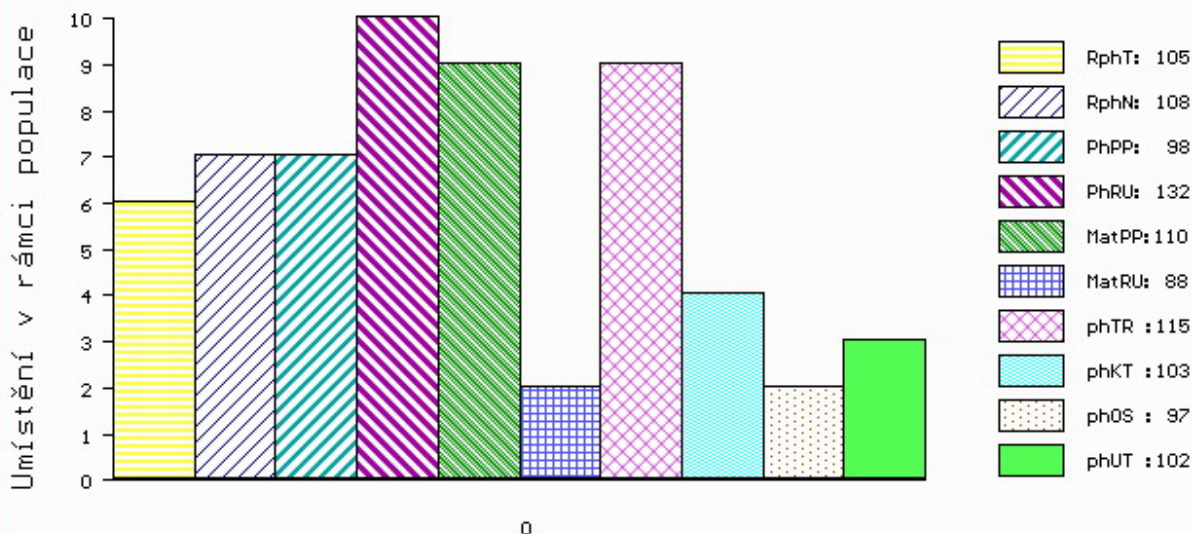

č.kat:35 uš.číslo 000684476 072 CZ

Číslo : 897235 021 CZ FLIRT ZE ŽÍŠOVA P\* Číslo katalogu 36  
 Dat.nar. : 06.03.2019 Plemeno : S100 Masný simentál  
 Chovatel : Trnka Jan, Žišov  
 Majitel : Trnka J. + JCH Č.Budějovice

OOO ZSI 495 HEDETOFT VITO PP 51546-02044  
 OO ZSI 778 TEMPLÁŘ Z NOVÉ VODY PP 429000602034071  
 MOO 155892 972 CZ RENATA AGRO PP 060000155892972

O TEC ZMS 758 CERMAN Z BĚSNA V 037000571796042

OMO ZSI 223 KONNY 13.015 55970  
 MO 131653 942 CZ R 037000131653942  
 MMO 101312 942 CZ R 037000101312942

OOM ZSI 568 LYKKE DIXIE PP 41344-00399  
 OM ZSI 844 URBAN PP 398000698129032  
 MOM 240105 932 CZ P 398000240105932

MA 286440 971 CZ /3 ot BESSY Z NOVÉ VODY P 429000286440971

OMM ZSI 367 HESTEHAVEN AXEL P 107267-00036  
 MM 146701 972 CZ P\* 060000146701972  
 MMM 106738 972 CZ P 060000106738972

Vl.užit:nar: 42 \* kg ve 120d: 220 kg 210d: 350 kg 365d: 646 kg / kříž: 144 cm  
 Přírustek v testu : 2208 g / 127 přírustek od narození: 1680 g / 128 šourek 46 cm  
 Věk při ZV 418 dní aktuálně k 28.03.20 hmotnost: 694 kg výška v kříži: 145 cm

PLEMENNÉ HODNOTY										LINEARNÍ HODNOCENÍ							
	pp	ru	pp	ru	TR	KT	OS	UT		Hmot	kříž	TR	KT	OS	UT	CE	
BÝK	PE	117	122	ME	90	99	109	110	109	112							
MATKA	PE	104	112	ME	89	117	102	98	97	100	740	147	25	21	19	8	73
O TEC	PE	119	122	ME	98	87	116	121	120	124	826	148	29	23	25	9	86

HODNOCEN: TR 10 / /10 KT / / OS / / UT Výsledek:

## ÚROVEŇ PLEMENNÝCH HODNOT

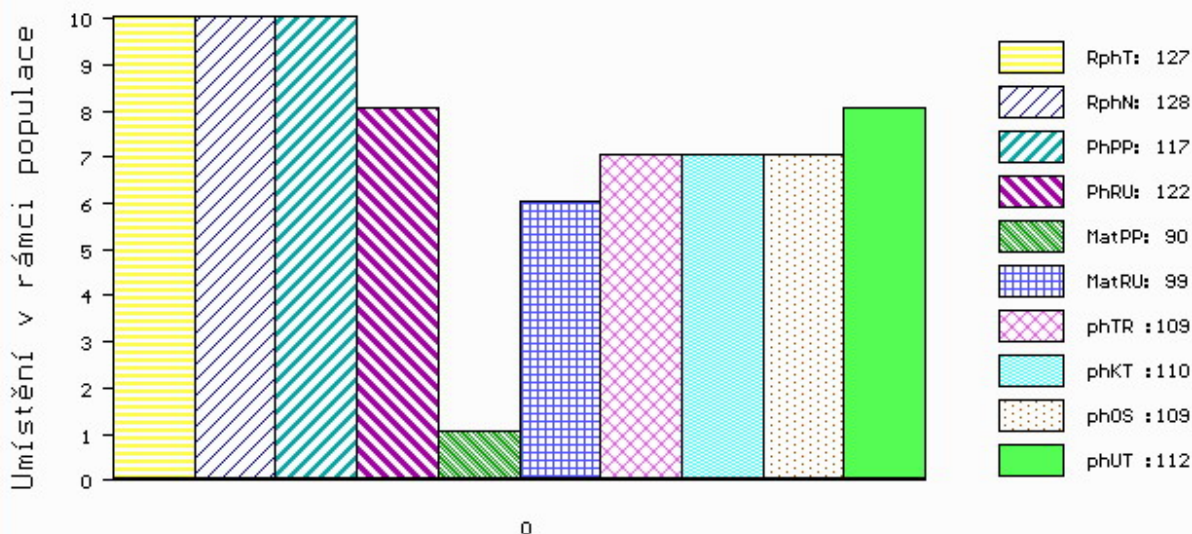

č.kat:36 uš.číslo 000897235 021 CZ

Číslo : 897236 021 CZ FRED ZE ŽÍŠOVA P\* Číslo katalogu 37  
 Dat.nar. : 07.03.2019 Plemeno : S100 Masný simental  
 Chovatel : Trnka Jan, Žišov  
 Majitel : Trnka J. + JCH Č.Budějovice

OOO ZSI 495 HEDETOFT VITO PP 51546-02044  
 OO ZSI 778 TEMPLÁŘ Z NOVÉ VODY PP 429000602034071  
 MOO 155892 972 CZ RENATA AGRO PP 060000155892972

OTEC ZMS 758 CERMAN Z BĚSNA V 037000571796042

OMO ZSI 223 KONNY 13.015 55970  
 MO 131653 942 CZ R 037000131653942  
 MMO 101312 942 CZ R 037000101312942

OOM CHE 001 IMPULS AV HOG P SWE 93918  
 OM ZMS 108 MUSTIK AV BOLLERUP P SWE 95610  
 MOM 590630452 SE REBECKA AV BOLLERUP P SWE 97019

MA 419066 921 CZ /2 ot P 476000419066921

OMM ZSI 859 TLOUŠŤ VODŇANSKÝ P 145000701561031  
 MM 410964 932 CZ ANKARA Z DROUHAVČE P 199000410964932  
 MMM 318125 932 CZ ULTRA Z DROUHAVČE R\* 199000318125932

Vl.užit:nar: 46 \* kg ve 120d: 213 kg 210d: 350 kg 365d: 643 kg / kříž: 139 cm  
 Přírustek v testu : 2300 g / 131 přírustek od narození: 1659 g / 130 šourek 48 cm  
 Věk při ZV 417 dní aktuálně k 28.03.20 hmotnost: 688 kg výška v kříži: 142 cm

PLEMENNÉ HODNOTY

LINEARNÍ HODNOCENÍ

	pp	ru	ME	pp	ru	TR	KT	OS	UT	Hmot	kříž	TR	KT	OS	UT	CE	
BÝK	PE	111	127	ME	98	93	105	109	110	110							
MATKA	PE	107	121	ME	97	104	106	98	96	97	700	148	26	19	19	7	71
OTEC	PE	119	122	ME	98	87	116	121	120	124	826	148	29	23	25	9	86

HODNOCEN: TR 9 / /10 KT / / OS / / UT Výsledek:

ÚROVEŇ PLEMENNÝCH HODNOT

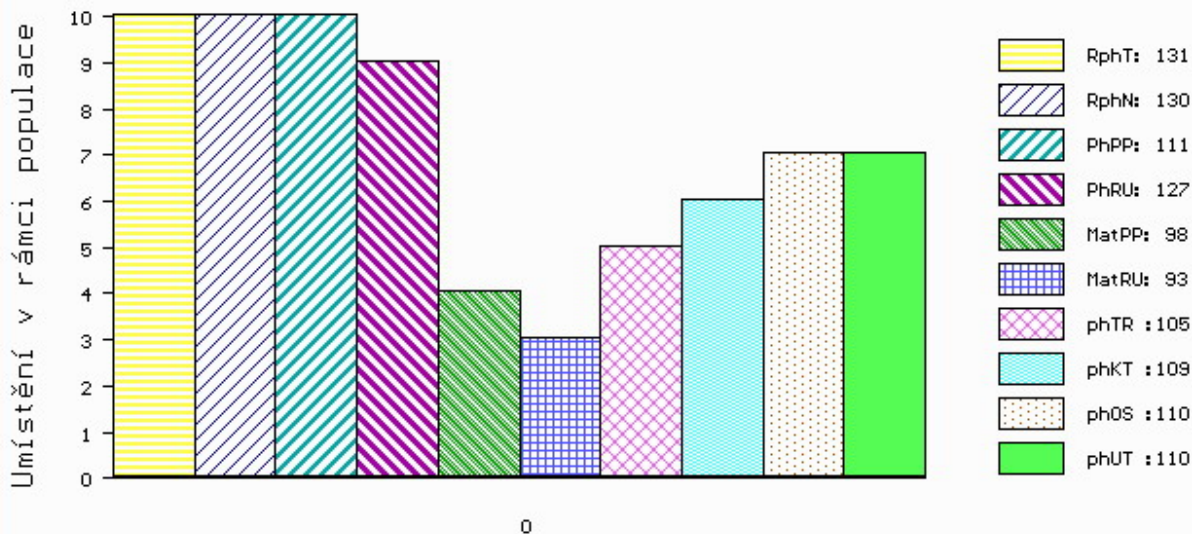

č.kat:37 uš.číslo 000897236 021 CZ

Číslo : 969632 032 CZ FLAMENDR FM P\* Číslo katalogu 38  
 Dat.nar. : 08.03.2019 Plemeno : S100 Masný simentál  
 Chovatel : Moulis Pavel, Milínov  
 Majitel : Jihočeský chovatel a.s.Č.Budějovice

OOO 269 046 DIRNANEAN JACOB R M050979  
 OO ZMS 132 NORGÁRD CHARLIE P 42245-00814  
 MOO 4224500779 DK NORGÁRD VIBEKE P 42245-00779

OTEC ZMS 445 ROSAS LUCAS PP 79150-00381  
 OMO BJ 185 STEINADLER PP 09.376 31910  
 MO 7915000265 DK ROSAS GUNNARE P 79150-00265  
 MMO 2667300826 DK P 26673-00826

OOM ZSI 287 SKOVLY UN POCO P 83204-00131  
 OM ZSI 649 SKOT POLFIN ET P 134000522998072  
 MOM 4134400359 DK LYKKE BAMBI P\* 41344-00359

MA 304864 932 CZ /6 ot P 421000304864932  
 OMM ZSI 106 HELD P 14.008 67735  
 MM 111640 942 CZ R 061000111640942  
 MMM 109605 407 CZ KARLA Z PODLESÍ R 061000109605407

Vl.užit:nar: 48 \*\* kg ve 120d: 228 kg 210d: 338 kg 365d: 617 kg / kříž: 138 cm  
 Přírustek v testu : 2141 g / 120 přírustek od narození: 1632 g / 114 šourek 46 cm  
 Věk při ZV 416 dní aktuálně k 28.03.20 hmotnost: 678 kg výška v kříži: 140 cm

PLEMENNÉ HODNOTY										LINEARNÍ HODNOCENÍ							
	pp	ru	pp	ru	TR	KT	OS	UT	Hmot	kříž	TR	KT	OS	UT	CE		
BÝK	PE	88	110	ME	107	96	96	95	95	96							
MATKA	PE	78	92	ME	106	113	91	91	92	91	654 /	140	16	16	15	5	52
OTEC	PE	99	117	ME	108	86	97	101	103	103	586 /	134	22	20	21	7	70

HODNOCEN: TR 8 / /10 KT / / OS / / UT Výsledek:

## ÚROVEŇ PLEMENNÝCH HODNOT

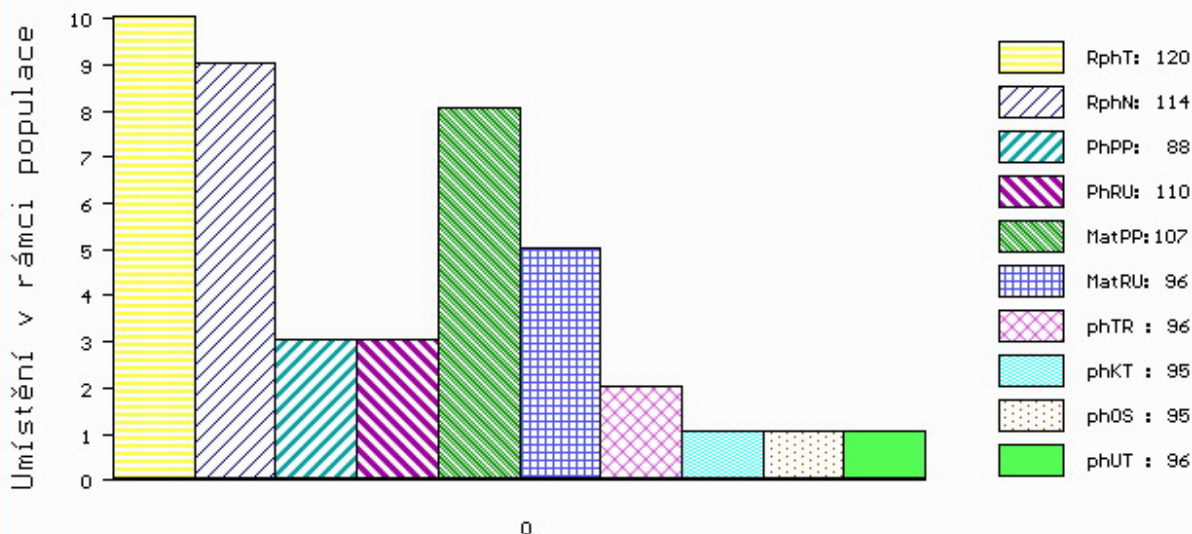

č.kat:38 uš.číslo 000969632 032 CZ

Číslo : 981269 032 CZ FIKUS Z DROUHAVČE P\* Číslo katalogu 39  
 Dat.nar. : 10.03.2019 Plemeno : S100 Masný simental  
 Chovatel : Zelený Jiří, Drouhaveč  
 Majitel : Jihočeský chovatel a.s.Č.Budějovice

OOO ZSI 568 LYKKE DIXIE PP 41344-00399  
 OO ZSI 844 URBAN PP 398000698129032  
 MOO 240105 932 CZ P 398000240105932

OTEC ZMS 187 ZELINKA Z NOVÉ VODY V 429000640252071

OMO 272 594 CASTLEGALE TITAN 241102561149  
 MO 560363400519 UK INNERWICK ANNABELLE R 560363400519  
 MMO 0 INNERWICK HEATHER F055175

OOM ZSI 400 HEDETOFT UNITED P 80185-00096  
 OM ZSI 611 REPPY Z MALEŠIC P 410000194983031  
 MOM 239321 931 CZ P 372000239321931

MA 350076 932 CZ /6 ot P 199000350076932

OMM ZSI 495 HEDETOFT VITO PP 51546-02044  
 MM 287557 932 CZ P 199000287557932  
 MMM 230841 932 CZ PP 199000230841932

Vl.užit:nar: 48 \*\* kg ve 120d: 202 kg 210d: 328 kg 365d: 598 kg / kříž: 139 cm  
 Přírustek v testu : 2083 g / 118 přírustek od narození: 1589 g / 115 šourek 43 cm  
 Věk při ZV 414 dní aktuálně k 28.03.20 hmotnost: 658 kg výška v kříži: 141 cm

PLEMENNÉ HODNOTY

LINEARNÍ HODNOCENÍ

	pp	ru	ME	pp	ru	TR	KT	OS	UT	Hmot	kříž	TR	KT	OS	UT	CE
BÝK	PE	98	117	ME	93	95	93	98	100	99						
MATKA	PE	105	112	ME	105	89	98	106	109	107	832 /	146	25	22	18	7 72
OTEC	PE	91	116	ME	79	104	107	100	98	101	704 /	145	29	22	21	8 80

HODNOCEN: TR 8 / /10 KT / / OS / / UT Výsledek:

ÚROVEŇ PLEMENNÝCH HODNOT

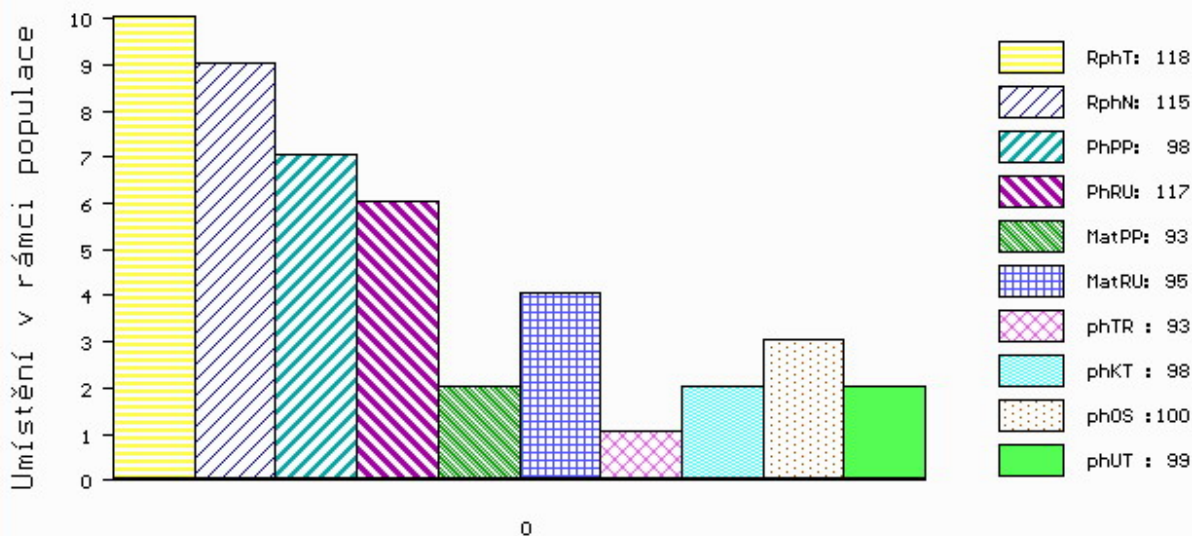

č.kat:39 uš.číslo 000981269 032 CZ

Číslo : 981270 032 CZ FOUSEK Z DROUHAVČE V\* Číslo katalogu 40  
 Dat.nar. : 11.03.2019 Plemeno : S100 Masný simental  
 Chovatel : Zelený Jiří, Drouhaveč  
 Majitel : Jihočeský chovatel a.s. Č. Budějovice

OOO ZSI 568 LYKKE DIXIE PP 41344-00399  
 OO ZSI 844 URBAN PP 398000698129032  
 MOO 240105 932 CZ P 398000240105932

OTEC ZMS 187 ZELINKA Z NOVÉ VODY V 429000640252071

OMO 272 594 CASTLEGALE TITAN 241102561149  
 MO 560363400519 UK INNERWICK ANNABELLE R 560363400519  
 MMO 0 INNERWICK HEATHER F055175

OOM ZSI 286 LAMHOJ SUPERY P 70514-00150  
 OM ZSI 859 TLOUŠŤ VODŇANSKÝ P 145000701561031  
 MOM 41077 931 CZ P 145000041077931

MA 410950 932 CZ /4 ot P 199000410950932

OMM SIP 160 CHLUM P 092381010871  
 MM 269609 932 CZ MILOS MISS SIMONA P 045000269609932  
 MMM 129055 304 CZ MILOS MISS 2M P 045000129055304

Vl.užit:nar: 48 \*\* kg ve 120d: 240 kg 210d: 336 kg 365d: 580 kg / kříž: 141 cm  
 Přírustek v testu : 1783 g / 102 přírustek od narození: 1499 g / 99 šourek 47 cm  
 Věk při ZV 413 dní aktuálně k 28.03.20 hmotnost: 622 kg výška v kříži: 143 cm

PLEMENNÉ HODNOTY

LINEARNÍ HODNOCENÍ

	pp	ru	ME	pp	ru	TR	KT	OS	UT	Hmot	kříž	TR	KT	OS	UT	CE	
BÝK	PE	100	116	ME	87	102	89	94	95	94							
MATKA	PE	105	102	ME	96	109	98	92	91	92	632 /	144	20	19	18	6	63
OTEC	PE	91	116	ME	79	104	107	100	98	101	704 /	145	29	22	21	8	80

HODNOCEN: TR 9 / /10 KT / / OS / / UT Výsledek:

ÚROVEŇ PLEMENNÝCH HODNOT

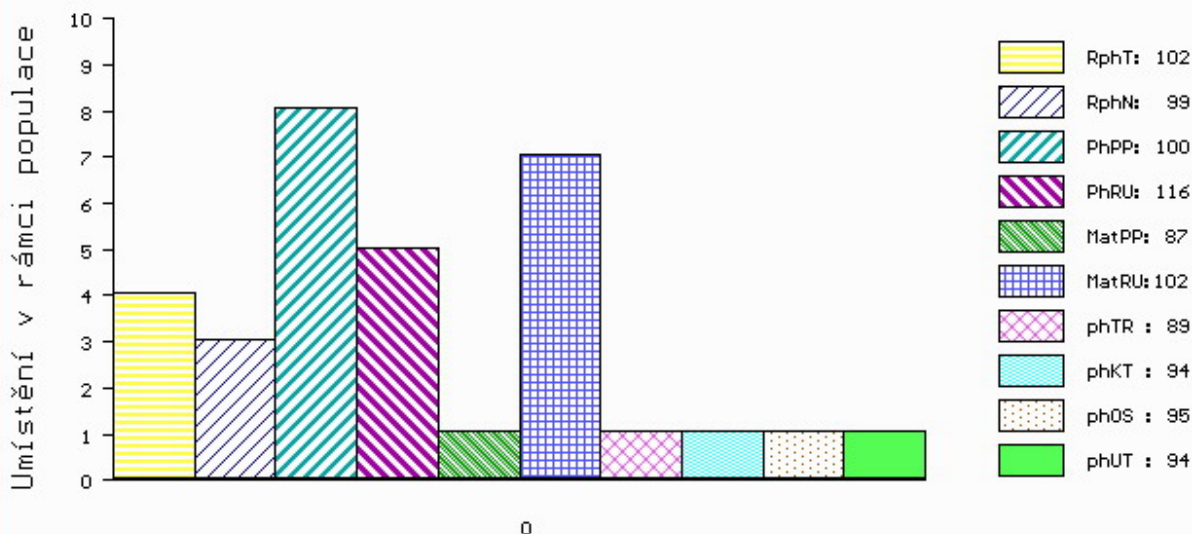

č.kat:40 uš.číslo 000981270 032 CZ

Číslo : 767183 081 CZ FAUL PP Číslo katalogu 41  
 Dat.nar. : 14.03.2019 Plemeno : S100 Masný simentál  
 Chovatel : Krutílek Petr SHR, Straník  
 Majitel : Jihočeský chovatel a.s.Č.Budějovice

OOO 271 961 POPES LAIRD M055700  
 OO ZSI 717 CORSKIE RADIUM R M063307  
 MOO 0 CORSKIE ALEXIS E11 F043772

OTEC ZMS 073 VETO Z NOVÉ VODY V 429000640242071  
 OMO ZSI 367 HESTEHAVERN AXEL P 107267-00036  
 MO 146701 972 CZ P\* 060000146701972  
 MMO 106738 972 CZ P 060000106738972

OOM 265 180 VINGEGAARD JERICHO P 41524-00558  
 OM ZSI 713 VINGEGAARD COLUMBUS PP 41524-01197  
 MOM 4152401073 DK VINGEGAARD AMALIE ET PP 41524-01073

MA 559267 931 CZ /3 ot ALLA AGF P 444000559267931  
 OMM ZSI 178 JIŘÍK VODŇANSKÝ P 145287117144  
 MM 416379 931 CZ ULLA VODŇANSKÁ P 145000416379931  
 MMM 23514 267 CZ MS BCM JACKPOT 90D P G368330

Vl.užit:nar: 45 \*\* kg ve 120d: 221 kg 210d: 375 kg 365d: 599 kg / kříž: 140 cm  
 Přírustek v testu : 1833 g / 94 přírustek od narození: 1500 g / 93 šourek 44 cm  
 Věk při ZV 410 dní aktuálně k 28.03.20 hmotnost: 615 kg výška v kříži: 141 cm

PLEMENNÉ HODNOTY										LINEARNÍ HODNOCENÍ							
	pp	ru	pp	ru	TR	KT	OS	UT	Hmot	kříž	TR	KT	OS	UT	CE		
BÝK	PE	82	112	ME	94	109	104	102	102	103							
MATKA	PE	90	99	ME	99	118	104	104	104	105	720	146	25	19	16	6	66
OTEC	PE	85	110	ME	80	105	102	97	96	97	620	141	27	19	19	7	72

HODNOCEN: TR 8 / /10 KT / / OS / / UT Výsledek:

## ÚROVEŇ PLEMENNÝCH HODNOT

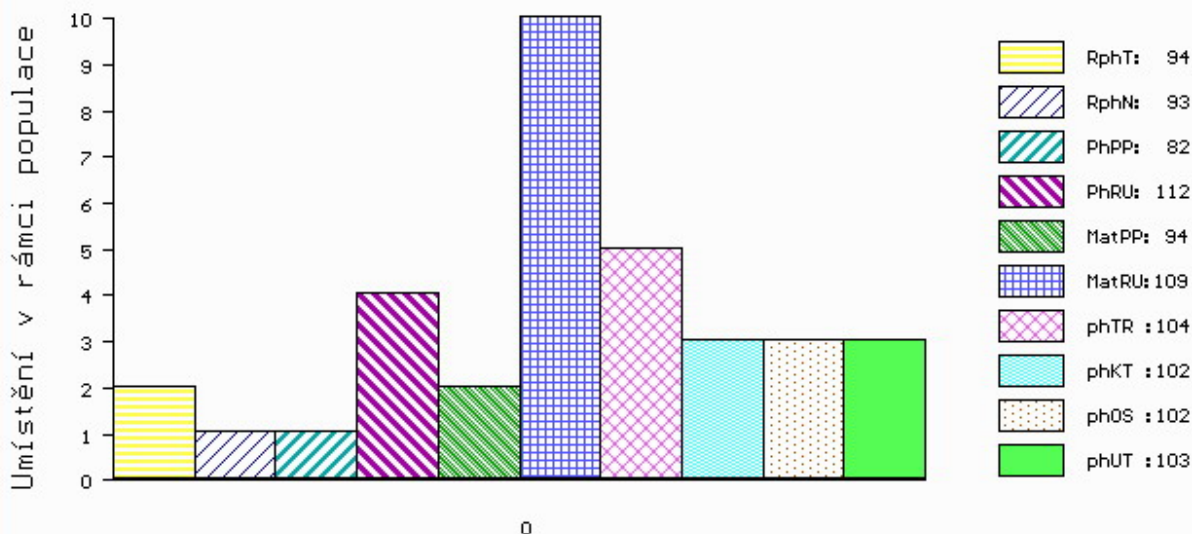

č.kat:41 uš.číslo 000767183 081 CZ

Číslo : 981274 032 CZ FANDA Z DROUHAVČE P\* Číslo katalogu 42  
 Dat.nar. : 16.03.2019 Plemeno : S100 Masný simental  
 Chovatel : Zelený Jiří, Drouhaveč  
 Majitel : Jihočeský chovatel a.s. Č. Budějovice

OOO ZSI 568 LYKKE DIXIE PP 41344-00399  
 OO ZSI 844 URBAN PP 398000698129032  
 MOO 240105 932 CZ P 398000240105932

OTEC ZMS 187 ZELINKA Z NOVÉ VODY V 429000640252071

OMO 272 594 CASTLEGALE TITAN 241102561149  
 MO 560363400519 UK INNERWICK ANNABELLE R 560363400519  
 MMO 0 INNERWICK HEATHER F055175

OOM ZSI 070 GORM PP 87072-0031  
 OM ZSI 278 LANGMOSE URI P 87201-00099  
 MOM 4134400177 DK LYKKE ORKIDE ET P 41344-00177

MA 230841 932 CZ /9 ot PP 199000230841932

OMM SIP 160 CHLUM P 092381010871  
 MM 129060 304 CZ P 045000129060304  
 MMM 6326 617 CZ DSV MISS PRAIRIE 428 G345250

Vl.užit:nar: 48 \*\* kg ve 120d: 208 kg 210d: 318 kg 365d: 618 kg / kříž: 146 cm  
 Přírustek v testu : 1975 g / 110 přírustek od narození: 1571 g / 104 šourek 42 cm  
 Věk při ZV 408 dní aktuálně k 28.03.20 hmotnost: 642 kg výška v kříži: 146 cm

PLEMENNÉ HODNOTY

LINEARNÍ HODNOCENÍ

	pp	ru	pp	ru	TR	KT	OS	UT	Hmot	kříž	TR	KT	OS	UT	CE		
BÝK	PE	94	107	ME	91	102	103	96	94	96							
MATKA	PE	95	99	ME	103	101	110	103	100	104	710	148	28	22	21	8	79
OTEC	PE	91	116	ME	79	104	107	100	98	101	704	145	29	22	21	8	80

HODNOCEN: TR 10 / /10 KT / / OS / / UT Výsledek:

ÚROVEŇ PLEMENNÝCH HODNOT

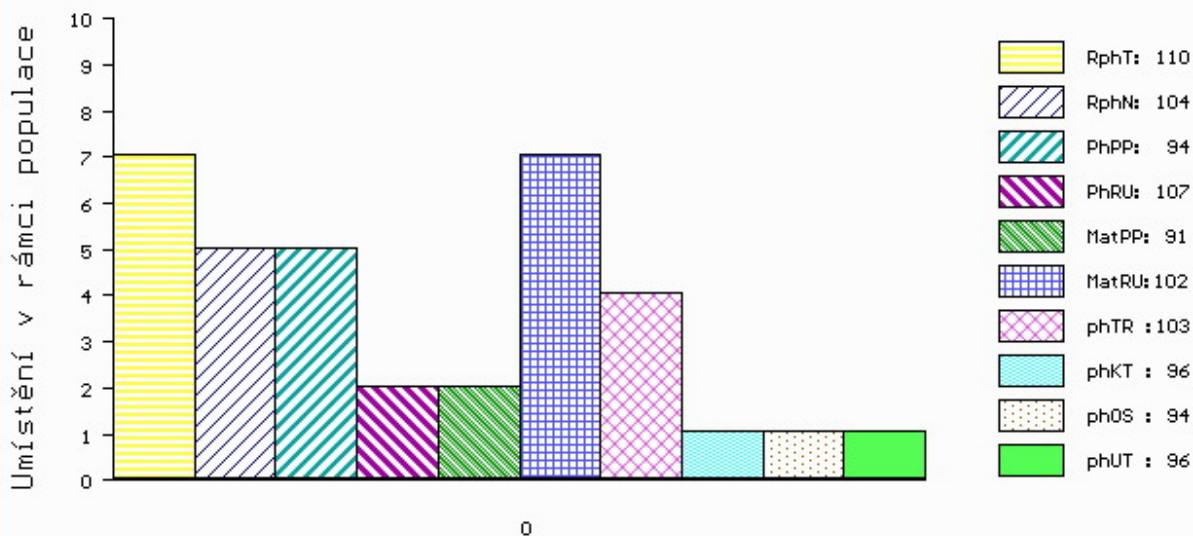

č.kat:42 uš.číslo 000981274 032 CZ



Číslo : **813200933 SK** **MOVIS EDUARD P\*** Číslo katalogu 43  
 Dat.nar. : 17.03.2019 Plemeno : S100 Masný simentál  
 Chovatel : MOVIS-AGRO,AK, spol.s r.o.Skalica  
 Majitel : MOVIS-AGRO,AK, spol.s r.o.Skalica

OOO 272 806 MOLDAU CLINTON P 72142-00207  
 OO ZSI 820 MOLDAU ERASMUS PP 72142-00235  
 MOO 7214200202 DK MOLDAU BARBARA P 72142-00202

**O TEC ZMS 106 AAVAD HAMMER P 56956-00116**  
 OMO 280 296 BAUNSGAAR BOLLE R 29582-00393  
 MO 2985200512 DK BAUNSGAAR FABIOLA P 29582-00512  
 MMO 2958200382 DK BAUNSGAARD BELINDA P 29582-00382

OOM 263 648 NEW FREDI P 090000800375241  
 OM 279 161 MOVIS SIXTIN P 090000801113737  
 MOM 800375202 SK CIPRIÁNA MOVIS P 090000800375202

**MA 812123740 SK /4 ot P**  
 OMM ZSI 352 NÁRODNÍ VÍTĚZ VODŇANSKÝ P 145000182450031  
 MM 320749 CZ P 145000320749931  
 MMM 181041 931 CZ P 145000181041931

Vl.užit:nar: 30 kg ve 120d: 180 kg 210d: 318 kg 365d: 590 kg / kříž: 139 cm  
 Přírustek v testu : 1983 g / 104 přírustek od narození: 1541 g / 105 šourek 43 cm  
 Věk při ZV 407 dní aktuálně k 28.03.20 hmotnost: 611 kg výška v kříži: 139 cm

PLEMENNÉ HODNOTY										LINEARNÍ HODNOCENÍ							
	pp	ru	pp	ru	TR	KT	OS	UT	Hmot	kříž	TR	KT	OS	UT	CE		
BÝK	PE	114	115	ME	109	96	102	99	98	98							
MATKA	PE	105	114	ME	118	101	110	101	99	101	776 /	148	25	18	15	6	64
O TEC	PE	99	100	ME	114	100	84	84	86	84	674 /	142	26	22	24	8	80

HODNOCEN: TR 8 / /10 KT / / OS / / UT Výsledek:

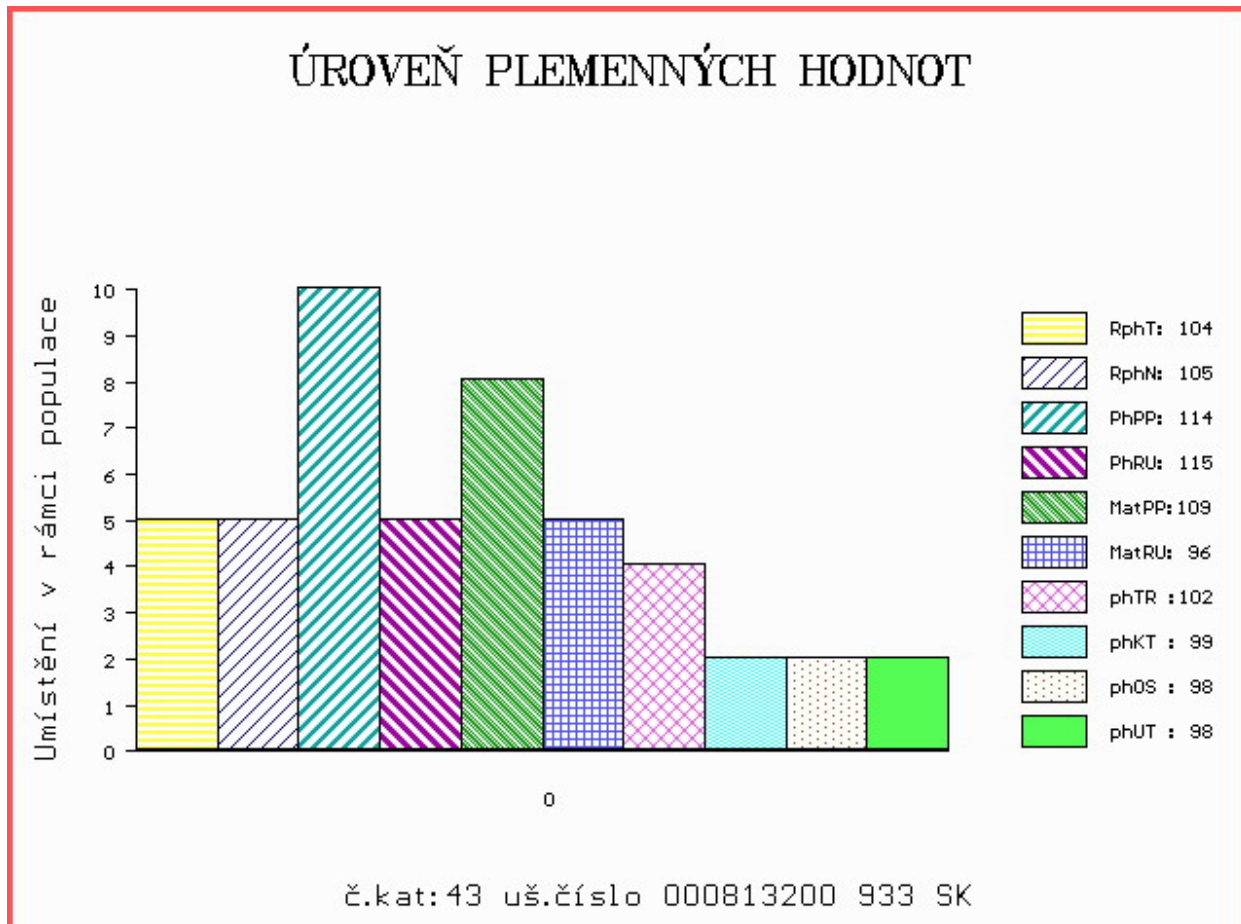

Číslo : 951634 032 CZ FIN ŠUMAVSKÝ P\* Číslo katalogu 44  
 Dat.nar. : 17.03.2019 Plemeno : S100 Masný simentál  
 Chovatel : Statek Kašperské Hory s.r.o.  
 Majitel : Statek Kašperské Hory s.r.o.

OOO 271 961 POPES LAIRD M055700  
 OO 279 346 CAIRNVIEW SNAZZY M066099  
 MOO 105208600120 UK RAVENSWORTH MODESTY F069086

OTEC ZMS 205 LYKKE IBRAHIM P 41344-00505  
 OMO ZSI 390 LYKKE ATLANTIS P 41344-00347  
 MO 4134400462 DK LYKKE FINGERBOL P 41344-00462  
 MMO 4134400333 DK LYKKE VIKKE P 41344-00333

OOM ZSI 344 OSTERVANG VEST PP 86152-00201  
 OM ZSI 446 VESTERMOLLE BO WEST P 25679-01666  
 MOM 8450900169 DK JERSHAVES TRACEY 84509-00169

MA 238741 932 CZ /8 ot R 158000238741932  
 OMM ZSI 141 IGNACIO P 092381016639  
 MM 46513 932 CZ P 158000046513932  
 MMM 107926 304 CZ P 158304107926

Vl.užit:nar: 45 \*\*\* kg ve 120d: 237 kg 210d: 365 kg 365d: 636 kg / kříž: 141 cm  
 Přírustek v testu : 1858 g / 105 přírustek od narození: 1621 g / 106 šourek 45 cm  
 Věk při ZV 407 dní aktuálně k 28.03.20 hmotnost: 656 kg výška v kříži: 141 cm

PLEMENNÉ HODNOTY										LINEARNÍ HODNOCENÍ						
	pp	ru	pp	ru	TR	KT	OS	UT		Hmot	kříž	TR	KT	OS	UT	CE
BÝK	PE	93	124	ME	108	84	103	104	103	103						
MATKA	PE	100	118	ME	110	94	108	102	99	101	729	153	24	20	16	66
OTEC	PE	82	116	ME	110	80	101	99	99	98	630	141	24	23	20	875

HODNOCEN: TR 9 / /10 KT / / OS / / UT Výsledek:

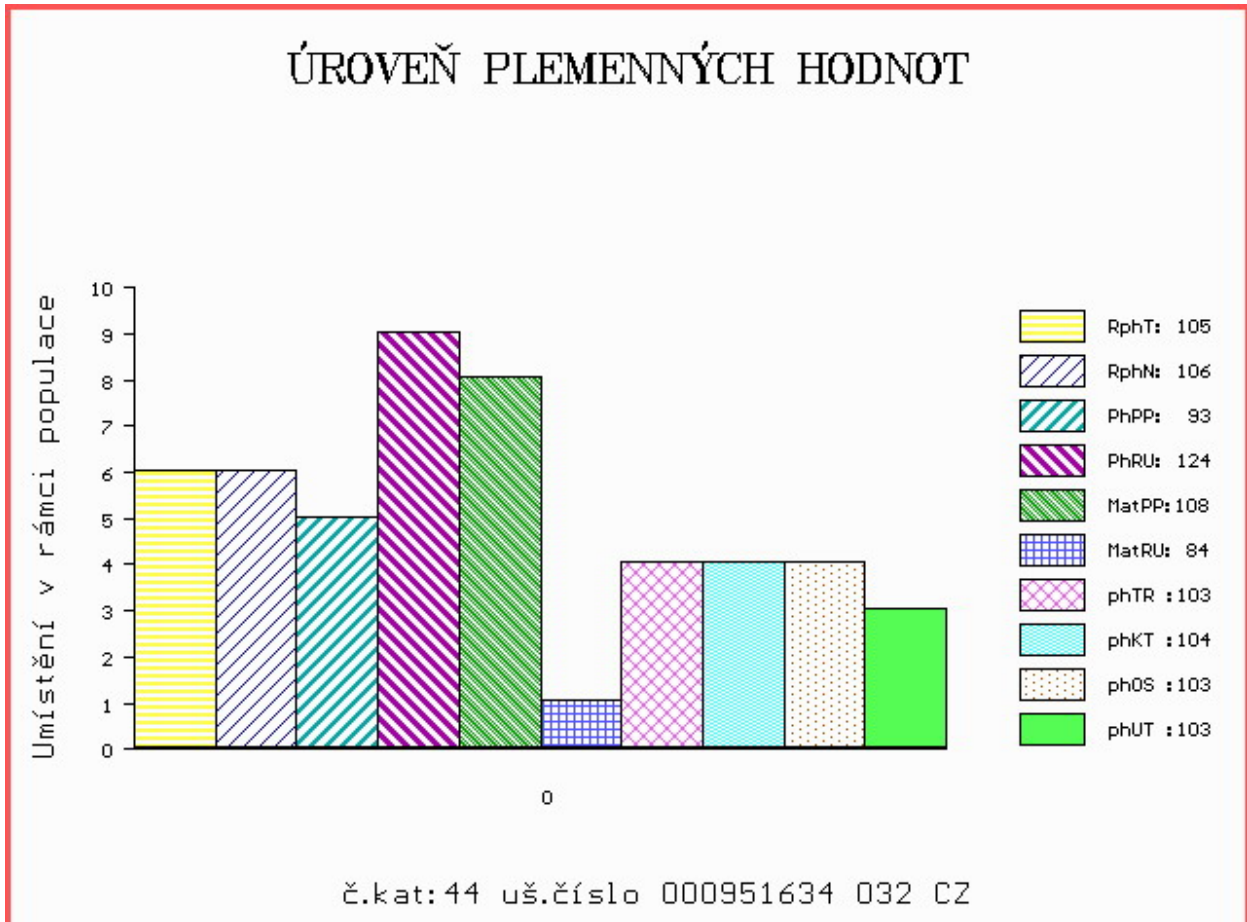

Číslo : 969637 032 CZ FAKIR FM PP Číslo katalogu 45  
 Dat.nar. : 21.03.2019 Plemeno : S100 Masný simentál  
 Chovatel : Moulis Pavel, Milínov  
 Majitel : Jihočeský chovatel a.s.Č.Budějovice

OOO 269 046 DIRNANEAN JACOB R M050979  
 OO ZMS 132 NORGÁRD CHARLIE P 42245-00814  
 MOO 4224500779 DK NORGÁRD VIBEKE P 42245-00779

OTEC ZMS 445 ROSAS LUCAS PP 79150-00381  
 OMO BJ 185 STEINADLER PP 09.376 31910  
 MO 7915000265 DK ROSAS GUNNARE P 79150-00265  
 MMO 2667300826 DK P 26673-00826

OOM ZSI 287 SKOVLY UN POCO P 83204-00131  
 OM ZSI 649 SKOT POLFIN ET P 134000522998072  
 MOM 4134400359 DK LYKKE BAMBI P\* 41344-00359

MA 304867 932 CZ /6 ot P 421000304867932  
 OMM ZSI 106 HELD P 14.008 67735  
 MM 111635 942 CZ OSMANKA Z PODLESÍ P 061000111635942  
 MMM 110758 207 CZ CHYTRÁ VODŇANSKÁ P 145207110758

Vl.užit:nar: 48 \*\* kg ve 120d: 237 kg 210d: 358 kg 365d: 655 kg / kříž: 141 cm  
 Přírustek v testu : 2150 g / 118 přírustek od narození: 1668 g / 114 šourek 49 cm  
 Věk při ZV 403 dní aktuálně k 28.03.20 hmotnost: 670 kg výška v kříži: 141 cm

PLEMENNÉ HODNOTY										LINEARNÍ HODNOCENÍ						
	pp	ru	pp	ru	TR	KT	OS	UT		Hmot	kříž	TR	KT	OS	UT	CE
BÝK	PE	80	117	ME	107	89	98	97	98	98						
MATKA	PE	65	93	ME	103	108	92	85	86	86	722 /	143	20	18	18	6 62
OTEC	PE	99	117	ME	108	86	97	101	103	103	586 /	134	22	20	21	7 70

HODNOCEN: TR 9 / /10 KT / / OS / / UT Výsledek:

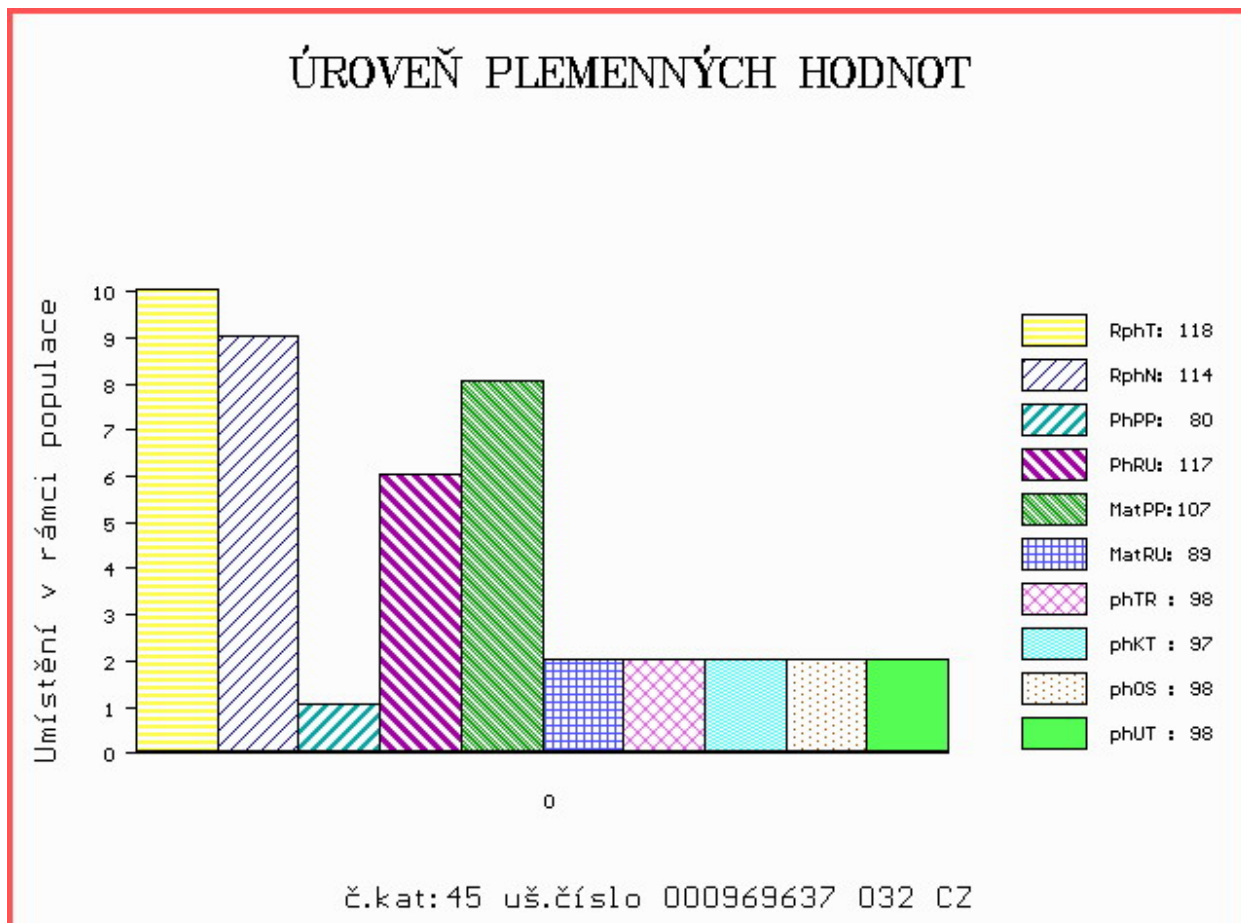

Číslo : 100057 034 CZ FOMA DJK P\* Číslo katalogu 46  
 Dat.nar. : 23.03.2019 Plemeno : S100 Masný simentál  
 Chovatel : DJK s.r.o.,Řasnice  
 Majitel : Jihočeský chovatel a.s.Č.Budějovice

OOO 268 237 ROSAS PROBAT 79150-00139  
 OO ZSI 284 HOLM ULRICK P 36545-00514  
 MOO 3654500359 DK HOLM ROSA 36545-00359

**Otec ZSI 507 PRIMA ET PP 392000573000061**

OMO ZSI 217 VINGEGAARD TRINIDAD P 41524-00949  
 MO 181048 931 CZ PP 145000181048931  
 MMO 110757 207 CZ CHVÁLA VODŇANSKÁ P 145207110757

OOM PMS 339 UMAN FM P 421000673903032  
 OM ZMS 257 ZVENA Z KŘENOVIC P 390000839128031  
 MOM 364777 931 CZ ET P 390000364777931

**MA 634353 931 CZ /1 ot CLASSA VOLARSKÁ P 416000634353931**

OMM ZSI 872 UFON Z PODLESÍ P 061000543065042  
 MM 494775 931 CZ ZDENKA PP 414000494775931  
 MMM 383498 931 CZ SIMONA P 414000383498931

Vl.užit:nar: 44 kg ve 120d: 245 kg 210d: 400 kg 365d: 622 kg / kříž: 137 cm  
 Přírustek v testu : 1683 g / 94 přírustek od narození: 1582 g / 89 šourek 48 cm  
 Věk při ZV 401 dní aktuálně k 28.03.20 hmotnost: 631 kg výška v kříži: 137 cm

PLEMENNÉ HODNOTY										LINEARNÍ HODNOCENÍ						
	pp	ru	pp	ru	TR	KT	OS	UT		Hmot	kříž	TR	KT	OS	UT	CE
BÝK	PE	98	120	ME	98	108	99	113	114	111						
MATKA	PE	103	117	ME	91	123	107	116	115	115	766 /	142	26	22	19	7 74
Otec	PE	86	106	ME	107	100	91	97	98	95	582 /	133	21	19	18	6 64

HODNOCEN: TR 7 / /10 KT / / OS / / UT Výsledek:

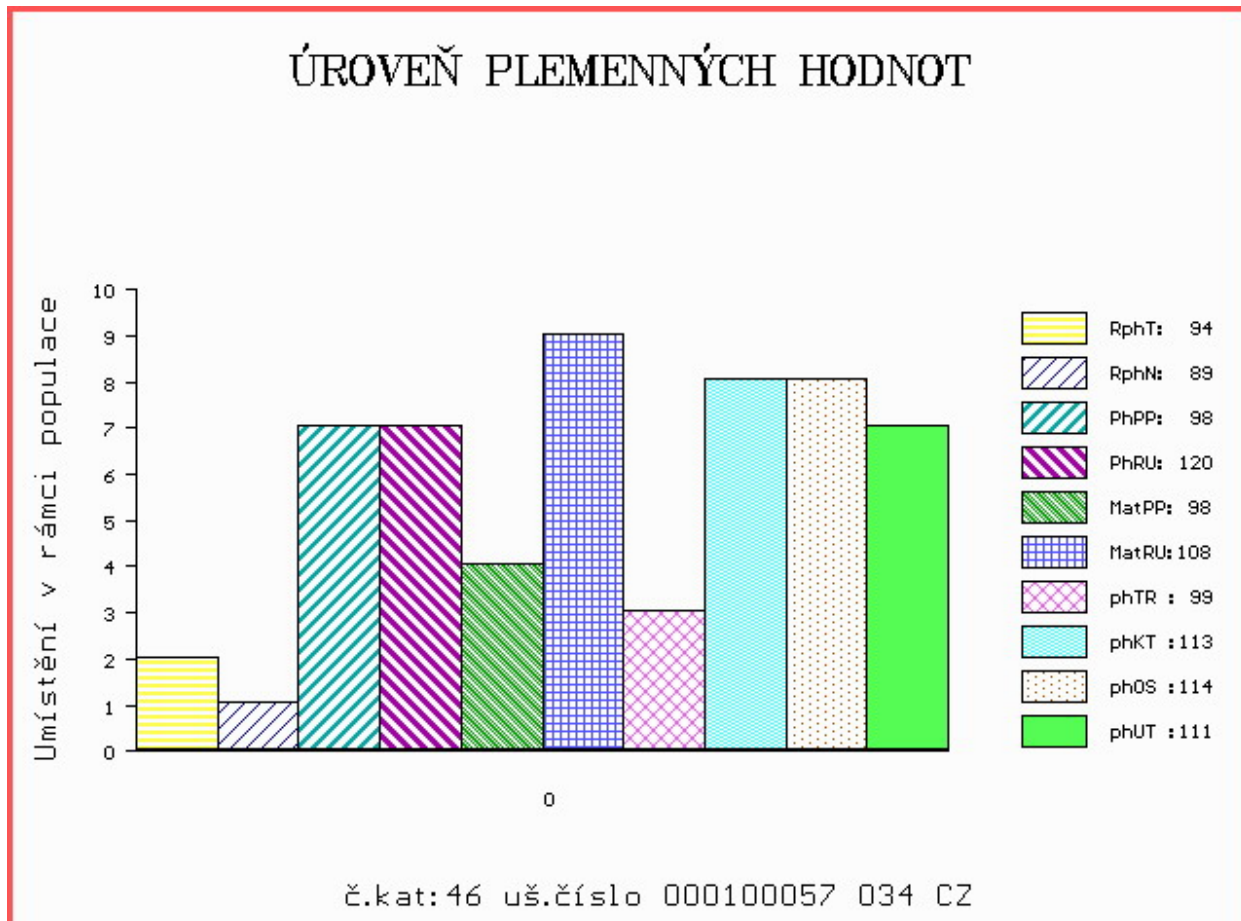

Číslo : 697170 072 CZ FOTON POLFIN V\* Číslo katalogu 47  
 Dat.nar. : 26.03.2019 Plemeno : S100 Masný simentál  
 Chovatel : Polfin agro s.r.o.Újezd u V.K.  
 Majitel : Polfin agro s.r.o.Újezd u V.K.

OOO 285 107 BANWY T-REX M066894  
 OO 281 531 CLONAGH BANWY'S BAD BOY 221283360830  
 MOO 221283350383 IE COLNAGH PRINCESS JOAN 221283350383

OTEC ZMS 550 BANNY Z NOVÉ VODY V 429000673708071  
 OMO 281 535 DIRNANEAN ADVANCER 09 P M074714  
 MO 221649201501 UK TWYFORD DIANNA P\* F100949  
 MMO 221649101094 UK TWYFORD ANNA TWO F090339

OOM ZSI 390 LYKKE ATLANTIS P 41344-00347  
 OM ZSI 569 LYKKE DAMASK PP 41344-00404  
 MOM 4134400184 DK LYKKE OPULUS ET P 41344-00184

MA 246168 972 CZ /2 ot CASTA POLFIN P 339000246168972  
 OMM ZSI 263 LÍN VODŇANSKÝ P 145031021381  
 MM 122741 972 CZ R\* 339000122741972  
 MMM 6925 932 CZ R 164000006925932

Vl.užit:nar: 41 kg ve 120d: 227 kg 210d: 353 kg 365d: 633 kg / kříž: 137 cm  
 Přírustek v testu : 1983 g / 109 přírustek od narození: 1622 g / 111 šourek 45 cm  
 Věk při ZV 398 dní aktuálně k 28.03.20 hmotnost: 638 kg výška v kříži: 137 cm

PLEMENNÉ HODNOTY										LINEARNÍ HODNOCENÍ							
	pp	ru	pp	ru	TR	KT	OS	UT	Hmot	kříž	TR	KT	OS	UT	CE		
BÝK	PE	100	121	ME	101	93	103	104	104	105							
MATKA	PE	88	112	ME	108	105	109	110	109	111	672	147	23	18	18	6	65
OTEC	PE	107	123	ME	96	87	105	106	105	107	778	144	27	22	21	8	78

HODNOCEN: TR 7 / /10 KT / / OS / / UT Výsledek:

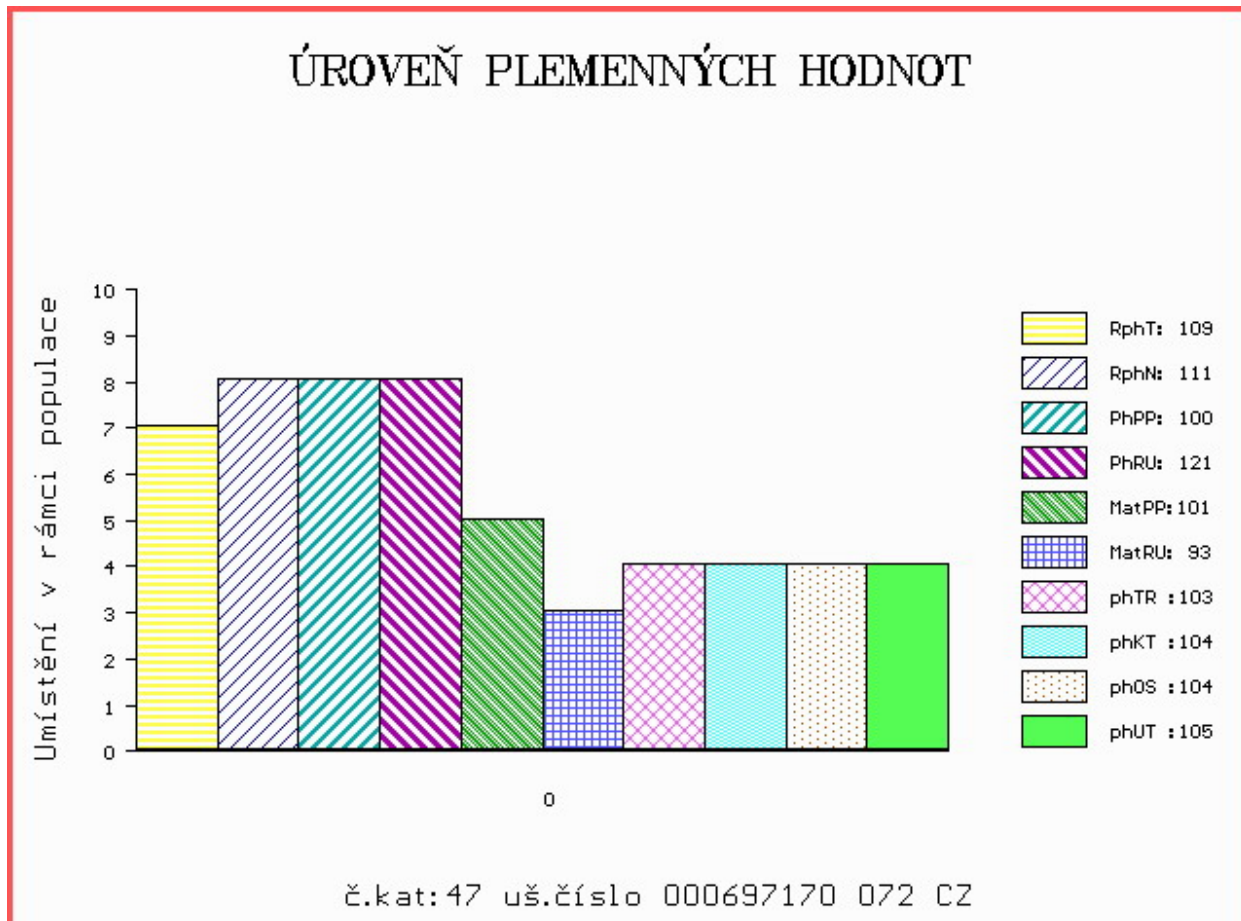

Číslo : **813200938 SK** **MOVOS ERNEST PP** Číslo katalogu 48  
 Dat.nar. : 26.03.2019 Plemeno : S100 Masný simentál  
 Chovatel : MOVIS-AGRO,AK, spol.s r.o.Skalica  
 Majitel : MOVIS-AGRO,AK, spol.s r.o.Skalica

OOO 268 232 AGSK SIR SKALICA 2183 P 721206002183  
 OO 263 648 NEW FREDI P 090000800375241  
 MOO 2104859 SK P 56280902104

**O TEC 279 161 MOVIS SIXTIN P 090000801113737**

OMO 268 232 AGSK SIR SKALICA 2183 P 721206002183  
 MO 800375202 SK CIPRIÁNA MOVIS P 090000800375202  
 MMO 210349206 SK AGSK MISS DAYTONS 210349 P 721206210349

OOM 262 435 DFM MARCUS 14M V 580437  
 OM ZSI 534 FGAF ZEGNA 230R P 638986  
 MOM 531755 CA FGAF GRACE 701K 531755

**MA 801269353 SK /6 ot P 801269353**

OMM ZSI 286 LAMHOJ SUPERY P 70514-00150  
 MM 320746 CZ R 145000320746931  
 MMM 10550 617 CZ HANA VODŇANSKÁ P 145617010550

Vl.užit:nar: **38** kg ve 120d: **213** kg 210d: **336** kg 365d: **553** kg / kříž: **140** cm  
 Přírustek v testu : **1483 g / 85** přírustek od narození: **1410 g / 85** šourek **45** cm  
 Věk při ZV **398** dní aktuálně k 28.03.20 hmotnost: **557** kg výška v kříži: **140** cm

PLEMENNÉ HODNOTY

LINEARNÍ HODNOCENÍ

	pp	ru	pp	ru	TR	KT	OS	UT	Hmot	kříž	TR	KT	OS	UT	CE		
BÝK	PE	101	102	ME	105	111	103	97	95	97							
MATKA	PE	81	102	ME	103	117	107	111	111	110	736	148	24	19	18	7	68
O TEC	PE	113	105	ME	112	105	100	85	82	85	0	0	0	0	0	0	0

HODNOCEN: TR 8 / / 8 KT / / OS / / UT Výsledek:

ÚROVEŇ PLEMENNÝCH HODNOT

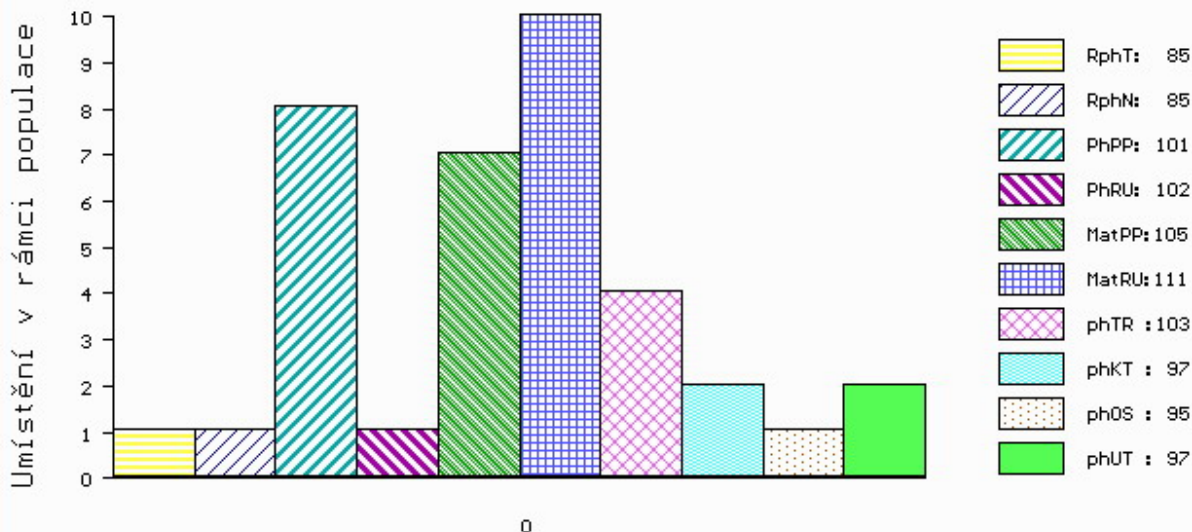

č.kat:48 uš.číslo 000813200 938 SK

### Býci vyřazení před základním výběrem

Číslo : **747702 081 CZ** **FADRON PP** Číslo katalogu 49  
 Dat.nar. : 27.01.2019 Plemeno : S100 Masný simentál  
 Chovatel : Krutílek Petr SHR, Straník  
 Majitel : Jihočeský chovatel a.s.Č.Budějovice

OOO ZSI 829 LANGO AUGUST/ATOS PP 17701-00844  
 OO ZSI 568 LYKKE DIXIE PP 41344-00399  
 MOO 4134400195 DK LYKKE PHILADELPHIA P 41344-00195

**Otec ZSI 793 TRAP VODŇANSKÝ PP 145000701560031**  
 OMO 265 285 BCM POL STAR 64Y P222472  
 MO 23516 267 CZ MS BCM STAR 63D P PG368350  
 MMO 0 MISS BCM 2Y G220386

OOM ZSI 495 HEDETOFT VITO PP 51546-02044  
 OM ZSI 762 THOR BUDYŇSKÝ ET P 420000691580031  
 MOM 117541 942 CZ PAVLA Z PODLESÍ PP 061000117541942

**MA 559279 931 CZ /3 ot ANABEL AGF P 444000559279931**  
 OMM ZSI 245 SWAY HARVEST M049975  
 MM 251461 931 CZ OLINA Z PĚČÍNA P 268000251461931  
 MMM 124788 207 CZ P 145207124788

Vl.užit:nar: **36 \*\*** kg ve 120d: **214** kg 210d: **344** kg 365d: **606** kg / kříž: **141** cm  
 Přírustek v testu : **2100 g / 109** přírustek od narození: **1634 g / 104** šourek **0** cm  
 Věk při ZV **456** dní aktuálně k 28.03.20 hmotnost: **732** kg výška v kříži: **145** cm

PLEMENNÉ HODNOTY										LINEARNÍ HODNOCENÍ						
	pp	ru	pp	ru	TR	KT	OS	UT		Hmot	kříž	TR	KT	OS	UT	CE
BÝK	PE	<b>99</b>	<b>115</b>	ME	<b>107</b>	<b>98</b>	<b>106</b>	<b>98</b>	<b>96</b>	<b>100</b>						
MÁTKA	PE	<b>100</b>	<b>116</b>	ME	<b>100</b>	<b>99</b>	<b>117</b>	<b>116</b>	<b>116</b>	<b>120</b>	<b>826</b>	<b>/ 148</b>	<b>25</b>	<b>21</b>	<b>21</b>	<b>7 74</b>
OTEC	PE	<b>84</b>	<b>106</b>	ME	<b>123</b>	<b>103</b>	<b>89</b>	<b>92</b>	<b>93</b>	<b>93</b>	<b>570</b>	<b>/ 135</b>	<b>24</b>	<b>21</b>	<b>20</b>	<b>7 72</b>

HODNOCEN: TR 9 / /10 KT / / OS / / UT Výsledek: **před ZV-varlata**

