

KATALOG ZÁKLADNÍHO VÝBĚRU

dne 29.4.2020

OPB Todně - Březí

Začátek 9,00 hod.

Č. k.	Číslo		OTEC	DATUM	PLEM.	PŘÍRUSTEK (g)			CH O V A T E L	
	býčka					st.reg.	NAROZENÍ	test RPH		živ.RPH
1	87900	064	CZ ZIL 150	01.01.19	Y100	1216	92	1279	93	Lojda Karel, Ing., Sedlejev
2	134959	064	CZ ZLI 837	02.01.19	Y100	1541	108	1373	108	Lojda Karel, Ing., Sedlejev
3	87898	064	CZ ZLM 650	03.01.19	Y100	1441	98	1450	99	Lojda Karel, Ing., Sedlejev
4	87899	064	CZ ZIL 150	03.01.19	Y100	1550	105	1430	110	Lojda Karel, Ing., Sedlejev
5	134960	064	CZ ZLM 650	03.01.19	Y100	1358	95	1310	95	Lojda Karel, Ing., Sedlejev
6	92858	034	CZ ZLM 954	12.01.19	Y100	1566	106	1432	113	Farka Martin, Todně
7	92859	034	CZ ZLM 954	14.01.19	Y100	1525	101	1400	105	Farka Martin, Todně
8	92860	034	CZ ZLM 954	15.01.19	Y100	1300	93	1284	98	Farka Martin, Todně
9	92861	034	CZ ZLM 954	26.01.19	Y100	1216	88	1254	91	Farka Martin, Todně
10	92862	034	CZ ZLM 659	02.02.19	Y100	1475	89	1353	85	Farka Martin, Todně
11	134961	064	CZ ZLM 050	04.02.19	Y100	1558	102	1379	101	Lojda Karel, Ing., Sedlejev
12	92863	034	CZ ZLM 654	07.02.19	Y100	1325	97	1290	98	Farka Martin, Todně
13	93082	034	CZ ZLM 590	15.02.19	Y100	1266	89	1421	93	Farka Martin, Todně
14	138402	064	CZ ZLM 057	26.02.19	Y100	1408	100	1289	105	Šindler Petr, Částkovice
15	748001	081	CZ ZLM 656	27.02.19	Y100	2125	126	1807	131	VFU Brno ŠZP Nový Jičín
16	81761	034	CZ ZIL 261	03.03.19	Y100	1408	103	1369	106	Sedlák František, Hrutov
17	92866	034	CZ ZLM 954	05.03.19	Y100	1458	100	1474	107	Farka Martin, Todně
18	770516	081	CZ ZLM 525	11.03.19	Y100	1816	124	1586	131	VFU Brno ŠZP Nový Jičín
19	92867	034	CZ ZLM 660	27.03.19	Y100	1583	105	1413	106	Farka Martin, Todně
20	92868	034	CZ ZLM 954	30.03.19	Y100	1350	96	1264	105	Farka Martin, Todně
21	85678	034	CZ ZBA 826	18.02.19	Q100	1500	100	1377	98	Ondřich František, Ing., Zvíkov

Plemenné hodnoty uvedené v katalogu jsou spočítány k 31.3.2020



Termíny základních výběrů a dražeb v roce 2020

II. turnus - Býci narození 1.1.2019 - 31.3.2019 na OPB a OCH

Den	Datum	Začátek *	OPB , chovatel	Ks **	Plemena	Dražba
Úterý	14.4.2020	9,00	OPB Benešov	33	CH,LI,PI,UC,BA	hodinu po skončení ZV
		9,00	Minaříková Hana,Hluk	1	BA	x
		9,00	Žižala Josef ml.,Úročnice	2	MS	x
		9,00	GASFARM s.r.o., Pelhřimov	3	GS	x
		10,00	IMOPA, a.s.Olbramovice	1	PP	x
		10,00	Dolňácko a.s.Hluk	1	BA	x
		11,00	Bouda Petr ing.,Voděrádky	4	CH	x
		13,00	Zobal Vlastimil ml.,Bor u Březnice	2	CH	x
		14,00	Šuranský Jaroslav,Otín,Planá u M.L.	4	CH	x
Středa	15.4.2020	9,00	OPB Benešov	36	MS	hodinu po skončení ZV
		9,00	Kaleta Marián, Třinec	3	MS	x
		9,00	Habr František ml.,SZ,Báňovice	4	MS	x
		9,00	Družstvo vlastníků Libeň – Vtelno	3	CH	x
		10,00	Jalowiczorz Roman, Český Těšín	1	MS	x
		10,30	Niemiec Czeslaw,Dolní Žukov	5	LI	x
		11,00	Farma EGERT (ING) s.r.o.,Lásenice	6	AA	x
		11,00	ZEА - PROBIO, s.r.o., Žernov	1	CH	x
		12,00	Poruba Jan, Šenov u N./J.	2	LI	x
		12,00	Pavelka Roman,Javorník	1	PI	x
		13,00	K+K Břilice	1	CH	x
		13,30	Hromas Jan,Stvolínky	3	AA	x
		14,00	Klusáček Stanislav, Suchdol nad Lužnicí	1	LI	x
		14,30	Náš Dvůr s.r.o, Držovice	3	AA	x
		15,30	Lepša Vladimír,Pěčín	11	AA	x
16,00	Hejl Vlastimil, Chrastová Lhota	1	AA	x		
Čtvrtek	16.4.2020	9,00	OPB H.Jadruž	20	MS,CH	hodinu po skončení ZV
		9,00	ZD Podlesí Ročov	5	HE,MS	x
		9,00	Bystrianská Jana,Melč	3	LI	x
		9,00	Bystrianský Jan,Melč	2	LI	x
		10,30	VFU Brno ŠZP Nový Jičín	10	LI	x
		10,30	Zemědělská společnost Blišany	8	MS	x
		12,30	Breze a.s., Výsluní	5	AA	x
		14,00	Skalický J.,Libnov	9	AA	x
		14,30	Loos Adolf,Hora Svaté Kateřiny	6	LI	x
		16,00	Chlupáčková Hana,Ing.,Ležnice	7	MS	x
Pátek	17.4.2020	9,00	OPB Kundratice	20	MS,CH,AA	hodinu po skončení ZV
		9,00	Nováková Zdeňka,Veselé	2	LI	x
		10,00	Němec Eduard, Bynovec	1	LI	x
		11,30	Karban Kamil,Lhenice	3	CH	x
		14,00	Nečtinská zemědělská a.s.	36	LI	x
			Stříbrný Petr, Nečtiny	4	LI	x
Sobota	18.4.2020	9,00	Polák Jiří,Dolní Libochovů	1	MS	x
			Poláková Zdenka,Dolní Libochovů	2	MS	x
		11,00	ZD Pozovice	4	CH	x
		16,00	Dvořák Josef,ing.,Telecí	4	AA	x
Neděle	19.4.2020	9,00	Lux Jiří,ing.,Vlkov	1	CH	x
		10,30	Šeda J.,Helvíkovice	5	LI	x
		13,00	VETLABFARM s.r.o.Jakubovice	14	AA	x

Pondělí	20.4.2020	9,00	OPB Osík	53	CH	hodinu po skončení ZV
		9,00	Šumavský angus spol.s r.o.Soběsuky	14	AA	x
		11,00	Měcholupská zemědělská a.s.	8	CH,MS	x
		13,00	Nejdl Martin, Zbyslav	5	AA	x
Úterý	21.4.2020	9,00	OPB Janovice	42	MS,HE,AA,CH,BA	hodinu po skončení ZV
		9,00	Seidl Jaroslav, Ptenín	3	AA	x
		10,30	Žaloudek Roman,Ptenín	5	SS	x
		14,00	Vrba Pavel Ing.,Úlíkov	2	UU	x
Den	Datum	Začátek *	OPB , chovatel	Ks	Plemena	Dražba
Středa	22.4.2020	9,00	OPB Cunkov	46	LI,CH,BA	hodinu po skončení ZV
		15,00	Daňhel Miroslav, s.r.o.	2	CH,MS	x
		16,00	ZOD "Blata" Sedlec	1	MS	x
		16,30	Černěveský Háj s.r.o.	1	LI	x
Čtvrtek	23.4.2020	9,00	OPB Cunkov	42	AA,MS,UU,SA,PI	hodinu po skončení ZV
Pátek	24.4.2020	9,00	OPB Osík	34	LI	hodinu po skončení ZV
		9,00	ZD Brloh	21	AA,MS	x
		9,00	Novák Petr, Sirá	4	CH	x
		12,30	Borovková Petra, Chlum	3	AA	x
		13,00	Denk Jaroslav, Hodousice	7	AA,LI	x
		14,00	Kubata Zdeněk,Vrábče	7	AA	x
		15,30	Šebelka Milan,SZ,Rančice	4	AA	x
			Šebelka Štěpán,Ing. Rančice	2	AA	x
Sobota	25.4.2020	x	x	x	x	x
Neděle	26.4.2020	x	x	x	x	x
Pondělí	27.4.2020	9,00	OPB Horní Dubňany	49	MS	hodinu po skončení ZV
		8,00	Kraml Eduard, Stachy	3	SA	x
		9,00	Statek Kašperské Hory s.r.o.	2	MS	x
		10,00	Trantírková Eva, Chlum	1	LI	x
		11,00	Javorská Marcela, Petrovice u Sušice	1	BA	x
		11,30	Tesárková Marie, Vlastějov	1	PI	x
		12,00	Zelený Jiří, Drouhaveč	2	MS,HE	x
		13,00	Kubal Radek, Albrechtice	5	LI	x
		14,00	Kubal Petr, Podmokly	2	MS	x
		15,00	AGRO Jiním,a.s.	2	LI	x
		15,00	Agrochyt s.r.o.Mohelno	1	CH	x
		16,00	Pecka Vladimír,Libětice	1	MS	x
Úterý	28.4.2020	8,00	Valenta Petr, Budyně	2	MS	x
		9,00	OPB Horní Dubňany	45	CH,AA	hodinu po skončení ZV
		9,00	Krejcar David, Těšínov	1	SA	x
		9,30	Sobolík Martin, Krč	1	SA	x
		10,00	Novotný Václav, Ing., Čičenice	1	UU	x
		11,00	ZD Selibov	1	LI	x
		12,00	Placanda Jakub, Křenovice	7	MS	x
		14,00	Sedlák František, Hrůtov	1	LI	x
		15,00	Tájek Jaroslav, Zvíkov	4	CH	x
		16,00	Hatlák V.ing.,Meziboří	7	CH	x
Středa	29.4.2020	9,00	OPB Todně - Březí	21	LI,BA	hodinu po skončení ZV
		13,00	Fousková Jitka, Nesměň	1	LI	x
		14,00	Řehout Martin, Besednice	2	CH	x
		15,00	Šedivý Jan,Smrhov	3	MS	x
		15,00	Opekar Jan,Chodeč	1	AA	x

Čtvrtek	30.4.2020	9,00	OPB Osík	46	<i>MS,BA,AA,BB,BM,HE,PP,SA</i>	<i>hodinu po skončení ZV</i>
Pátek	1.5.2020	x	<i>svátek</i>	x	x	x
Sobota	2.5.2020	10,00	Karsít Agro,a.s.Dubenec	7	<i>CH</i>	x
		12,00	Zuzánek J.,ing,Bernartice	6	<i>CH</i>	x
Neděle	3.5.2020	x	x	x	x	x
Pondělí	4.5.2020	9,00	Vondrušková Věra, Protivec	2	<i>SA</i>	x
		9,00	Vaniček Josef,Hojovice	3	<i>AA</i>	x
		9,30	Hodina František, Ing., Záblatí	7	<i>LI,MS</i>	x
		10,00	Prima Energo s.r.o.	2	<i>MS</i>	x
		11,00	Kofroň Jan, Ing.,Radhostice	14	<i>AA</i>	x
		11,00	P.F.B.TRANSPORT, spol.s r.o.,Heřmaneč	2	<i>HE</i>	x
		13,00	TEGRO s.r.o.,Těšenov	11	<i>AA</i>	x
		15,00	Šašek Vladimír,ing.,Rantířov	11	<i>AA</i>	x
Úterý	5.5.2020	10,00	Hodboď Gustav,Libštát	2	<i>GS</i>	x
		12,00	Montážně obchodní firma s.r.o.,B.Mlýn	3	<i>GS,LI,UU</i>	x

* začátky ZV u chovatelů jsou orientační

895



Vysvětlivky ke zkratkám ve jménech v katalogu :

ET	- býček narozen po embryotrasferu
RED	- zbarvení red angus
P,V	- bezrohý / volný roh (* - testováno testem DNA)
PP	- bezrohý – homozygot (stanoveno testem DNA)
R	- rohatý (* - testováno testem DNA)
+/+ ,WT/WT	- nepřenáší alelu způsobujícími dvojí osvalení (GS, AA)
MH/+	- heterozygot s jednou alelou podmiňující dvojí osvalení (GS)
MH/MH	- homozygot - obě alely podmiňující dvojí osvalení (GS – oddíl „B“ PK)
Porodní hmot (nar)	- u plemene AA,BA,HE,CH,MS,LI způsob zjišťování porodní hmotnosti v chovu * * * - váženo při narození , * * - odhadováno , * - nesledováno

U matek plemene BA

Třída	Výška kříž (cm)	Hmotnost (kg)	RPH přímý efekt	RPH mat. efekt	RPH osvalení
SE	147 a více	800 a více	105 a vic	103 a vic	103 a vic
EC	147 a více	800 a více	105 a vic	pod 103	103 a vic
EM	147 a více	800 a více	pod 105	103 a vic	pod 103
CM	pod 147	pod 800	105 a vic	103 a vic	103 a vic
C1	pod 147	pod 800	105 a vic	pod 103	103 a vic
M1	pod 147	pod 800	pod 105	103 a vic	pod 103

Popisky grafu úrovně plemenných hodnot

Jednotlivé plemenné hodnoty jsou rozděleny do pásem na základě výpočtu kvantilu normálního rozložení, které udávají, jak si konkrétní jedinec stojí v porovnání s průměrem populace plemenných býčků odchovaných v období 2014 – 2019.

pásma	Pozice býka v rámci populace	zkratka	Popis údaje v grafu
10	býk patří hodnotou RPH do 10 % nejlepších býků v daném ukazateli	<i>RphT</i>	RPH pro přírůstek v testu
9	býk patří hodnotou RPH do 20 % nejlepších býků v daném ukazateli	<i>RphN</i>	RPH pro životní přírůstek
8	býk patří hodnotou RPH do 30 % nejlepších býků v daném ukazateli	<i>RpPP</i>	RPH pro přímý efekt porody
7	býk patří hodnotou RPH do 40 % nejlepších býků v daném ukazateli	<i>RpRU</i>	RPH pro přímý efekt růst
6	býk patří hodnotou RPH do 50 % nejlepších býků v daném ukazateli	<i>MatPP</i>	RPH pro maternální efekt porody
5	býk patří hodnotou RPH do průměru býků v daném ukazateli	<i>MatRU</i>	RPH pro maternální efekt růst
4	býk patří hodnotou RPH do 60 % nejlepších býků v daném ukazateli	<i>phTR</i>	RPH pro lineární hodnocení těl. rámec
3	býk patří hodnotou RPH do 70 % nejlepších býků v daném ukazateli	<i>phKT</i>	RPH pro lineární hodnocení kap. těla
2	býk patří hodnotou RPH do 80 % nejlepších býků v daném ukazateli	<i>phOS</i>	RPH pro lineární hodnocení osvalení
1	býk patří hodnotou RPH do 90 % nejlepších býků v daném ukazateli	<i>phUT</i>	RPH pro lineární hodnocení užit. typ

Hlavní selekční kritéria pro výběr do plemnitby na OPB a odchovu u chovatele

Hlavním selekčním kritériem bude pouze lineární hodnocení při základním výběru.

Důvody vyřazení před základním výběrem

- hodnocení tělesného rámce (1,2,3 body dle parametrů daného plemene)
- hodnocení bodů za hmotnost (1,2,3 body dle parametrů daného plemene)
- nepředvedení býka k základnímu výběru na ohlávce nebo na vodící tyči
- na základě rozhodnutí majitele býka o jeho vyřazení
- zdravotní důvody (displazie varlat, apod.)

Důvody vyřazení při základním výběrem

- hodnocení délky těla (1,2,3 body dle parametrů daného plemene)
- hodnocení ukazatelů kapacity těla (1,2,3 body dle parametrů daného plemene)
- hodnocení ukazatelů osvalení (1,2,3 body dle parametrů daného plemene)
- hodnocení užitkového typu (1,2,3 body dle parametrů daného plemene)
- závažné vady exteriéru při základním výběru
- neodpovídající funkčnost končetin při základním výběru
- zdravotní důvody (displazie varlat, apod.)

Reklamační řád pro základní výběry býků

Majitel odchovávaného býčka má právo podat reklamaci proti rozhodnutí výběrové komise (ČSCHMS). Tato reklamační může mít písemnou nebo ústní formu. Předmětem reklamační může být pouze konečný výsledek výběru (vybrán, odročen, vyřazen), nikoliv nesouhlas s bodovým hodnocením daného býka. Po skončení základního výběru býků vyzve předseda výběrové komise, nebo příslušný inspektor k podání případných protestů (reklamací). Reklamační se podává písemně (emilem) nejpozději následující den po provedení výběru a to řediteli svazu, řediteli PK a členům výběrové komise (bonitérovi), která hodnocení provedla. Jménem majitele býka může jednat také zástupce odchovny plemenných býků (OPB). V případě neshody mezi verdiktem výběrové komise a majitelem býka je býk odročen a bude proveden nový základní výběr. Provedení nového základního výběru je podmíněno složením kauce 5000 Kč za každého reklamovaného býka. Kauce se skládá na účet ČSCHMS nejpozději do 10-ti kalendářních dnů ode dne provedení základního výběru. V případě, že nebudou peníze připsány na účet v daném termínu, platí původní verdikt výběrové komise a reklamační se dále neřeší. Nový základní výběr se uskuteční do 30-ti dnů od sporného výběru na místě, kde byla podána reklamační, pokud se obě strany nedohodnou jinak. Většinové složení komise nesmí být totožné se složením komise, která vynesla sporný verdikt. O složení nové komise rozhoduje Rada PK daného plemene po dohodě s ČSCHMS. O závěru nového základního výběru je sepsán nový výběrový protokol. Proti tomuto rozhodnutí se již nelze dále odvolat. V případě, že je potvrzeno původní rozhodnutí výběrové komise, propadá kauce ve prospěch ČSCHMS, v opačném případě se vrací majiteli býka do 10-ti kalendářních dnů od provedení nového základního výběru. Náklady spojené s novým základním výběrem (zejména cestovné členů výběrové komise, případně oprávněné nároky spojené s odměnou za odvedenou práci) nese strana, která při svém rozhodnutí či jednání nebyla v právu. Tyto náklady jsou zúčtovány na základě vystavené faktury zaslané druhé straně nejpozději do 14 dnů od provedení opakovaného základního výběru. V každém případě se o reklamační vede písemný zápis. Rozhodnutí výběrové komise se váže ke konkrétnímu zvířeti v konkrétním čase a není možno se na něj odvolávat v případných následných sporech.

Schváleno výborem ČSCHMS dne 21.3.2006 v Hradištku pod Medníkem, změny schváleny 24.7.2019 Grémiem předsedů rad plemenných knih v Hradištku pod Medníkem. Vstupuje v platnost dnem schválení.



Sekretariát: ČSCHMS Praha Těšnov 17 11705 Praha 1 Mobil : +420 724 007 860 Telefon : +420 221 812 865 E-mail : info@cschms.cz	Ředitel PK Kopecký Jan Osík 201 569 67 Osík u Litomyšle Mobil : +420 724 007 862 Telefon : +420 461 612 809 E-mail : kopecvk@cschms.cz	Adresa PK Honová Nina Osvoboditelů 35/9 410 02 Lovosice Mobil : +420 724 073 641 E-mail : honova@cschms.cz
-----------------------------------------------------------------------------------------------------------------------------------------------------------------------------------------	-----------------------------------------------------------------------------------------------------------------------------------------------------------------------------------------------------	---------------------------------------------------------------------------------------------------------------------------------------------------------------------

Číslo : **87900 064 CZ** **FELIX ZE SEDLEJOVA P** Číslo katalogu 1
 Dat.nar. : 01.01.2019 Plemeno : Y100 Limousine
 Chovatel : Lojda Karel, Ing., Sedlejev
 Majitel : Lojda Karel, Ing., Sedlejev

OOO ZLI 650 TIGRIS PP 14.026 24243
 OO 288 302 FANON P 1635850111
 MOO 2308914117 FR CANON 2308914117

OTEC ZIL 150 IDALGO PP 8758730945
 OMO ZLI 940 CLOVIS P 2308914479
 MO 8758730711 FR FANFARE P 8758730711
 MMO 8797006227 FR NELLY 8797006227

OOM 269 069 L 79 1995013233
 OM ZLI 743 ROCKSTAR 1930599372
 MOM 1991014069 FR GLAMOUR 1991014069

MA 543221 961 CZ /3 ot 395000543221961
 OMM ZLI 559 ROESTI 2424460309
 MM 351725 961 CZ 395000351725961
 MMM 47391 931 CZ 056931047391

Vl.užit:nar: **41** *** kg ve 120d: **222** kg 210d: **335** kg 365d: **510** kg / kříž: **136** cm
 Přírustek v testu : **1216** g / **92** přírustek od narození: **1279** g / **93** šourek **36** cm
 Věk při ZV **484** dní aktuálně k 27.03.20 hmotnost: **618** kg výška v kříži: **141** cm

PLEMENNÉ HODNOTY										LINEARNÍ HODNOCENÍ							
	pp	ru	pp	ru	TR	KT	OS	UT	Hmot	kříž	TR	KT	OS	UT	CE		
BÝK	PE	97	113	ME	94	101	106	107	106	107							
MATKA	PE	101	96	ME	98	115	97	102	103	102	650	144	20	20	18	7	65
OTEC	PE	85	130	ME	92	87	111	111	110	112	0	0	0	0	0	0	0

HODNOCEN: TR 8 / / 8 KT / / OS / / UT Výsledek:

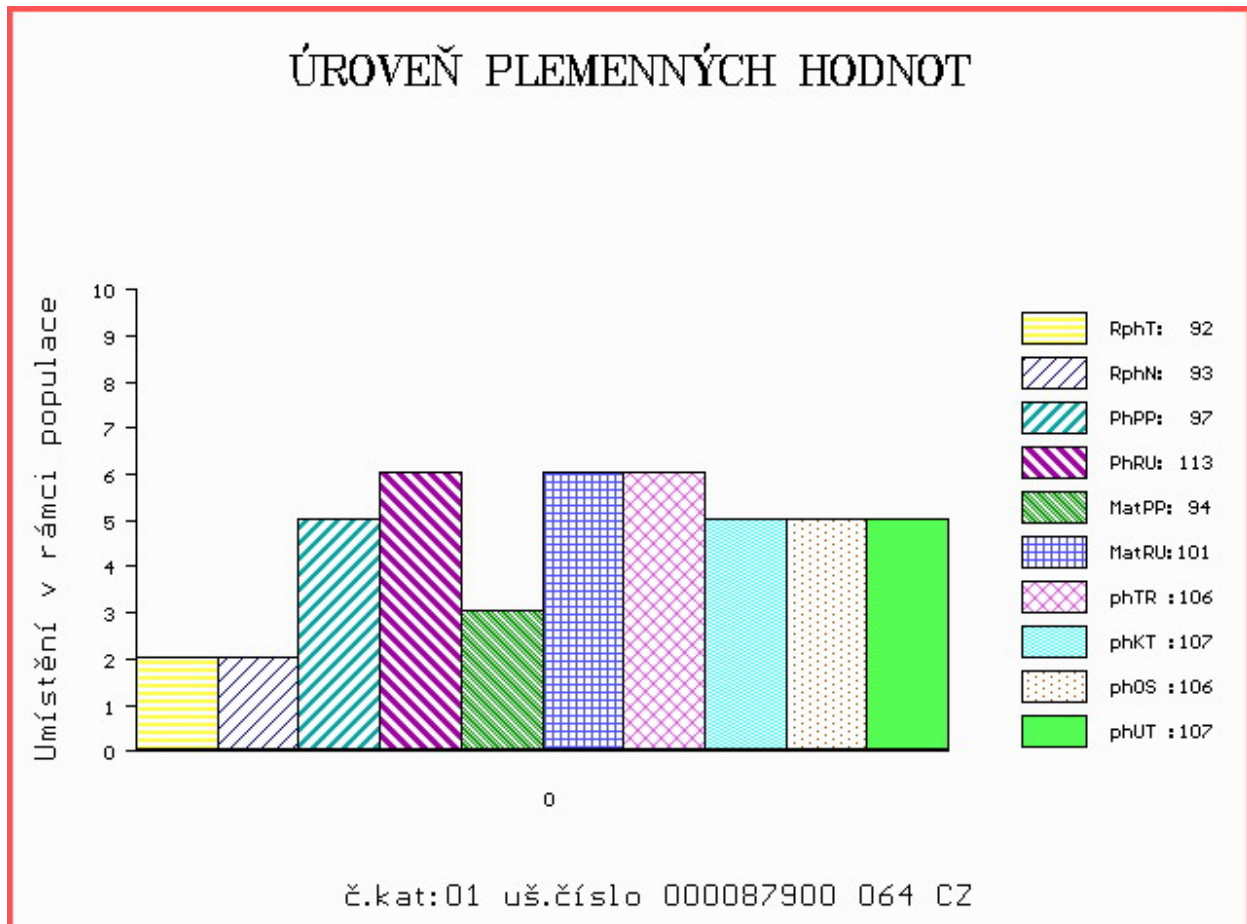

Číslo : 134959 064 CZ FRANK ZE SEDLEJOVA Číslo katalogu 2
 Dat.nar. : 02.01.2019 Plemeno : Y100 Limousine
 Chovatel : Lojda Karel, Ing., Sedlejev
 Majitel : Lojda Karel, ing.+ Farka M., Todně

OOO 268 210 IDEAL MN 1993013281
 OO 271 960 GRAHAM'S PONCHO GV99-046
 MOO 3695000646 FR LISETTE 3695000646

OTEC ZLI 837 GRAHAM'S UNBEATABLE GV03-176
 OMO 271 962 ECLAT 2389050396
 MO 2392013639 FR HABITUDE 2392013639
 MMO 2388002138 FR DISTINGUEE 2388002138

OOM 270 336 FLINT 8790014838
 OM ZLI 815 SAXUM 2255671926
 MOM 2298002707 FR OSEILLE 2298002707

MA 543225 961 CZ /4 ot P 395000543225961
 OMM ZLI 443 PATOCLE 1200097968
 MM 351722 961 CZ P 395000351722961
 MMM 47394 931 CZ 056931047394

Vl.užit:nar: 42 *** kg ve 120d: 195 kg 210d: 326 kg 365d: 518 kg / kříž: 137 cm
 Přírustek v testu : 1541 g / 108 přírustek od narození: 1373 g / 108 šourek 37 cm
 Věk při ZV 483 dní aktuálně k 27.03.20 hmotnost: 660 kg výška v kříži: 143 cm

PLEMENNÉ HODNOTY										LINEARNÍ HODNOCENÍ							
	pp	ru	pp	ru	TR	KT	OS	UT		Hmot	kříž	TR	KT	OS	UT	CE	
BÝK	PE	90	114	ME	102	92	113	108	107	108							
MATKA	PE	89	113	ME	104	92	108	100	98	100	792	148	26	21	20	7	74
OTEC	PE	92	118	ME	100	90	112	117	118	117	0	0	0	0	0	0	0

HODNOCEN: TR 9 / /10 KT / / OS / / UT Výsledek:

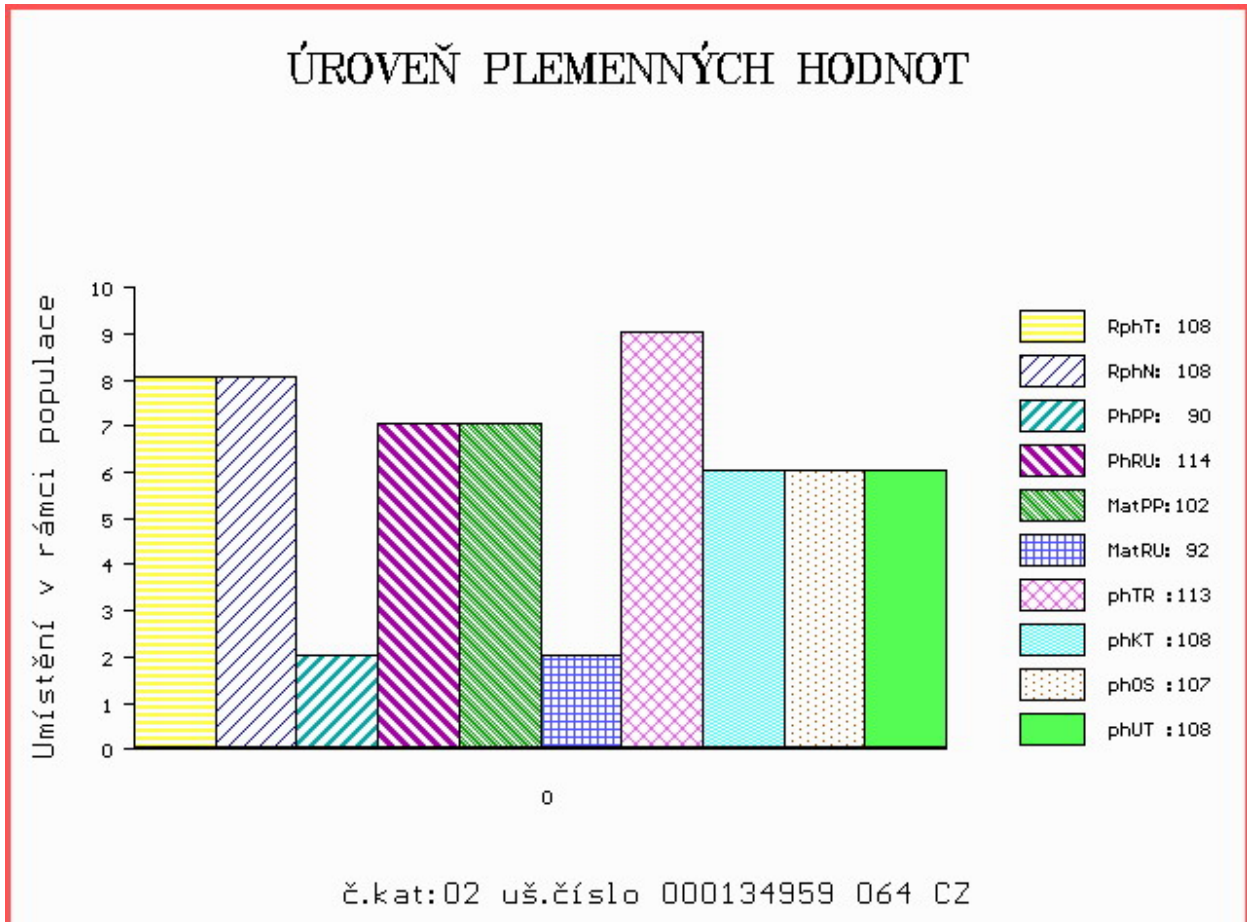

Číslo : **87898 064 CZ** **FRANCOIS ZE SEDLEJOVA** Číslo katalogu 3
 Dat.nar. : 03.01.2019 Plemeno : Y100 Limousine
 Chovatel : Lojda Karel, Ing., Sedlejev
 Majitel : Lojda Karel, ing.+ Farka M., Todně

OOO 270 815 INDECIS 2293004195
 OO ZLI 560 ON-DIT 3615069746
 MOO 3690006248 FR FRANCHON 3690006248

O TEC ZLM 650 CHATELAIN 1208099630
 OMO ZLI 400 NEUF 2297004114
 MO 1204098377 FR URANE 1204098377
 MMO 1200097963 FR PERLINE 1200097963

OOM 269 069 L 79 1995013233
 OM ZLI 743 ROCKSTAR 1930599372
 MOM 1991014069 FR GLAMOUR 1991014069

MA 543228 961 CZ /2 ot 395000543228961
 OMM ZLI 559 ROESTI 2424460309
 MM 351724 961 CZ 395000351724961
 MMM 5153 931 CZ 056931005153

Vl.užit:nar: **41 ***** kg ve 120d: **244** kg 210d: **366** kg 365d: **551** kg / kříž: **137** cm
 Přírůstek v testu : **1441 g / 98** přírůstek od narození: **1450 g / 99** šourek **37** cm
 Věk při ZV **482** dní aktuálně k 27.03.20 hmotnost: **692** kg výška v kříži: **143** cm

PLEMENNÉ HODNOTY										LINEARNÍ HODNOCENÍ							
	pp	ru	pp	ru	TR	KT	OS	UT		Hmot	kříž	TR	KT	OS	UT	CE	
BÝK	PE	100	120	ME	92	103	115	113	112	114							
MATKA	PE	96	96	ME	94	116	97	104	106	104	642	147	22	22	17	7	68
O TEC	PE	100	120	ME	91	99	109	113	113	113	0	0	0	0	0	0	0

HODNOCEN: TR 9 / /10 KT / / OS / / UT Výsledek:

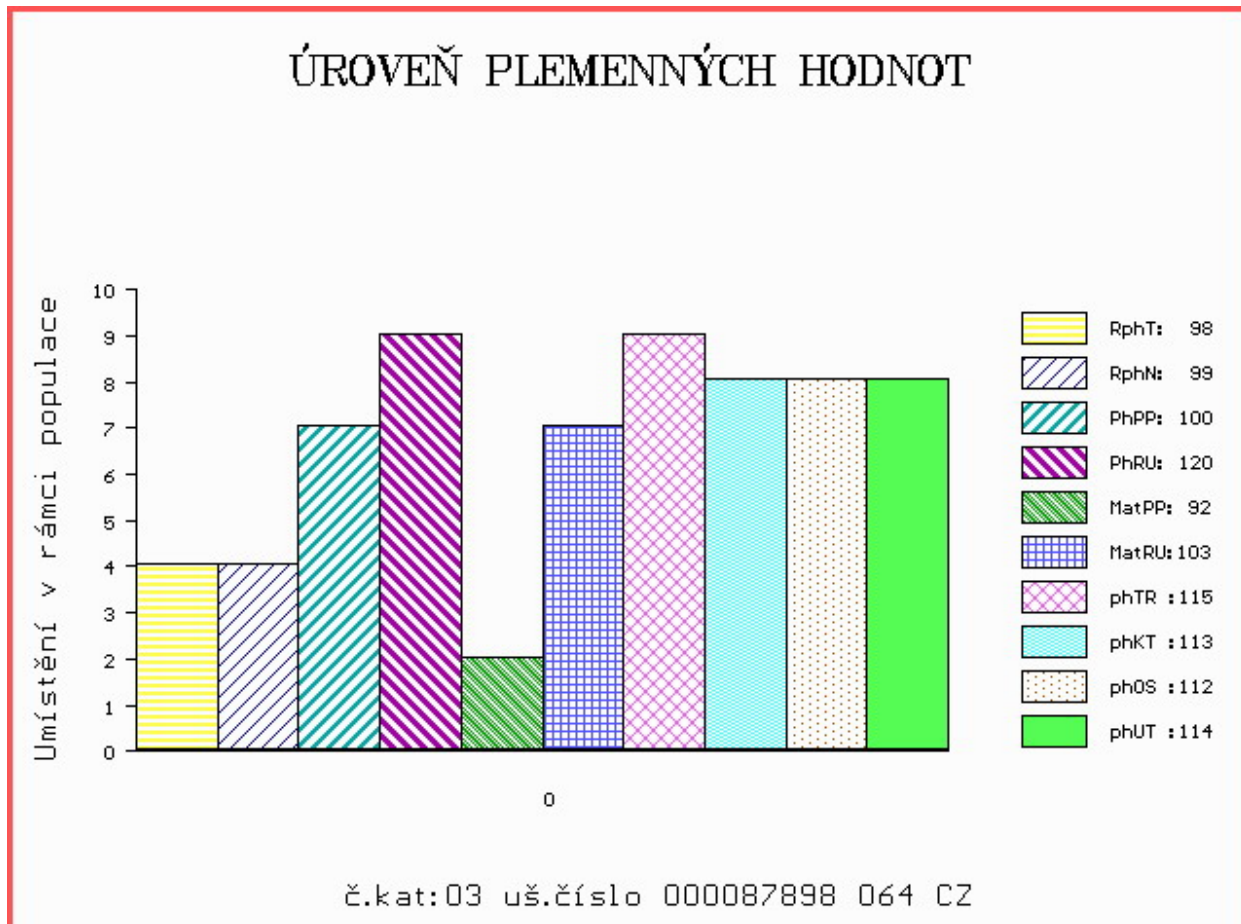

Číslo : **87899 064 CZ** **FILIP ZE SEDLEJOVA P** Číslo katalogu 4
 Dat.nar. : 03.01.2019 Plemeno : Y100 Limousine
 Chovatel : Lojda Karel, Ing., Sedlejev
 Majitel : Lojda Karel, ing.+ Farka M., Todně

OOO ZLI 650 TIGRIS PP 14.026 24243
 OO 288 302 FANON P 1635850111
 MOO 2308914117 FR CANON 2308914117

O TEC ZIL 150 IDALGO PP 8758730945
 OMO ZLI 940 CLOVIS P 2308914479
 MO 8758730711 FR FANFARE P 8758730711
 MMO 8797006227 FR NELLY 8797006227

OOM ZLI 269 HIGHLANDER 1692111209
 OM ZLI 559 ROESTI 2424460309
 MOM 2495019091 FR LUMIERE 2495019091

MA 543222 961 CZ /4 ot 395000543222961
 OMM ZLI 294 LOUXOR 1995010819
 MM 47391 931 CZ 056931047391
 MMM 119821 201 CZ P 056201119821

Vl.užit:nar: **42** *** kg ve 120d: **243** kg 210d: **373** kg 365d: **538** kg / kříž: **139** cm
 Přírustek v testu : **1550 g / 105** přírustek od narození: **1430 g / 110** šourek **38** cm
 Věk při ZV **482** dní aktuálně k 27.03.20 hmotnost: **684** kg výška v kříži: **145** cm

PLEMENNÉ HODNOTY										LINEARNÍ HODNOCENÍ						
	pp	ru	pp	ru	TR	KT	OS	UT		Hmot	kříž	TR	KT	OS	UT	CE
BÝK	PE	89	125	ME	101	93	118	118	117	118						
MATKA	PE	92	98	ME	112	110	100	107	109	107	666	/ 140	19	19	19	6 63
O TEC	PE	85	130	ME	92	87	111	111	110	112	0	/	0	0	0	0

HODNOCEN: TR 10 / /10 KT / / OS / / UT Výsledek:

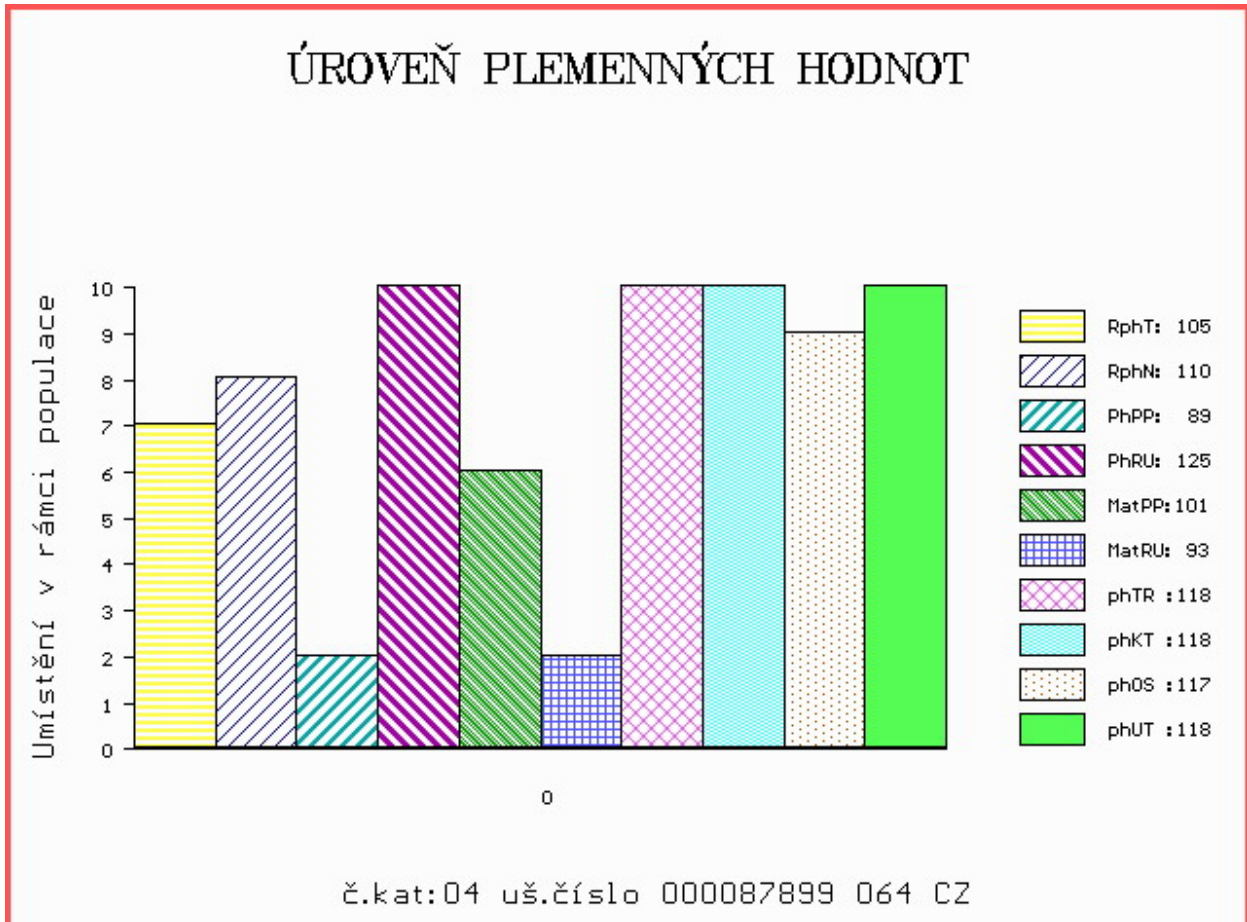

Číslo : 134960 064 CZ FERDINAND ZE SEDLEJOVA Číslo katalogu 5
 Dat.nar. : 03.01.2019 Plemeno : Y100 Limousine
 Chovatel : Lojda Karel, Ing., Sedlejev
 Majitel : Lojda Karel, Ing. + Farka M., Todně

OOO 270 815 INDECIS 2293004195
 OO ZLI 560 ON-DIT 3615069746
 MOO 3690006248 FR FRANCHON 3690006248

O TEC ZLM 650 CHATELAIN 1208099630
 OMO ZLI 400 NEUF 2297004114
 MO 1204098377 FR URANE 1204098377
 MMO 1200097963 FR PERLINE 1200097963

OOM 271 208 SCAPIN 2351383257
 OM ZLI 746 URVILLE 1931859212
 MOM 1930388572 FR OXANE 142 1930388572

MA 543226 961 CZ /3 ot 395000543226961
 OMM ZLI 253 HRABĚ 028517001850
 MM 5153 931 CZ 056931005153
 MMM 74635 307 CZ 093307074635

Vl.užit:nar: 40 *** kg ve 120d: 205 kg 210d: 336 kg 365d: 496 kg / kříž: 130 cm
 Přírustek v testu : 1358 g / 95 přírustek od narození: 1310 g / 95 šourek 36 cm
 Věk při ZV 482 dní aktuálně k 27.03.20 hmotnost: 628 kg výška v kříži: 135 cm

PLEMENNÉ HODNOTY										LINEARNÍ HODNOCENÍ							
	pp	ru	pp	ru	TR	KT	OS	UT		Hmot	kříž	TR	KT	OS	UT	CE	
BÝK	PE	102	112	ME	95	105	104	112	114	113							
MATKA	PE	101	99	ME	99	112	97	106	109	107	740	144	23	21	17	7	68
O TEC	PE	100	120	ME	91	99	109	113	113	113	0	0	0	0	0	0	0

HODNOCEN: TR 5 / / 9 KT / / OS / / UT Výsledek:

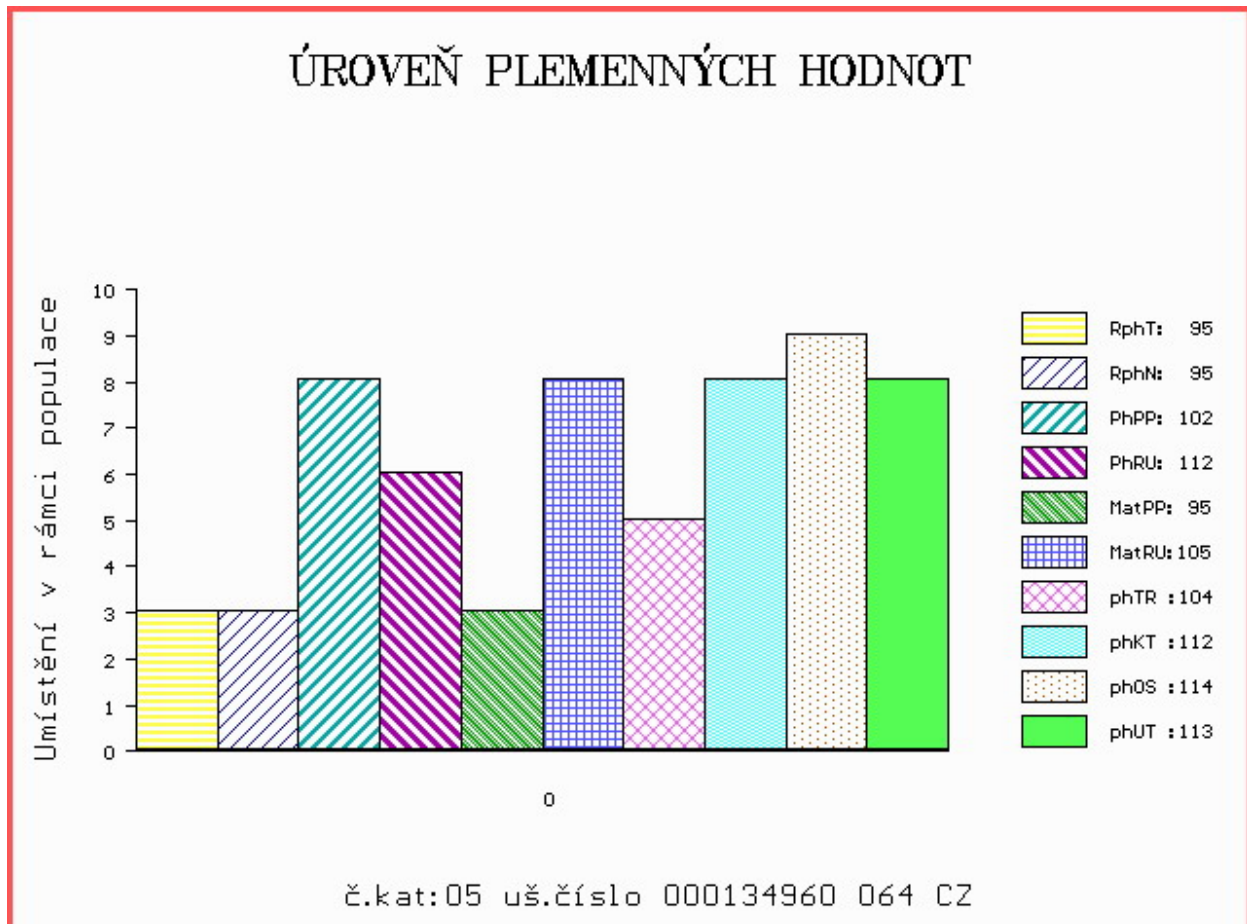

Číslo : 92858 034 CZ FORD Z TODNĚ P* Číslo katalogu 6
 Dat.nar. : 12.01.2019 Plemeno : Y100 Limousine
 Chovatel : Farka Martin, Todně
 Majitel : Farka Martin, Todně

OOO ZLI 560 ON-DIT 3615069746
 OO ZLM 057 BAVARDAGE 2257773618
 MOO 2257773207 FR RIDELLE 2257773207

OPEC ZLM 954 CICERO Z TODNĚ P 397000970227031
 OMO ZLI 921 HINZ PP 05.347 27253
 MO 486660 931 CZ VANDA Z TODNĚ P 397000486660931
 MMO 985808432 DE FABIOLA P 09.858 08432

OOM 271 383 VAISSEAU 1931746584
 OM ZLI 763 DIABOLO 1627497240
 MOM 1627496970 FR AUBANNE 1627496970

MA 283257 981 CZ /2 ot BETINA VFU 007000283257981
 OMM ZLI 325 KOLJA VFU 007764119005
 MM 215463 981 CZ UZDA VFU 007000215463981
 MMM 119943 704 CZ KAMILA VFU 007000119943704

Vl.užit:nar: 50 *** kg ve 120d: 186 kg 210d: 319 kg 365d: 565 kg / kříž: 136 cm
 Přírustek v testu : 1566 g / 106 přírustek od narození: 1432 g / 113 šourek 36 cm
 Věk při ZV 473 dní aktuálně k 27.03.20 hmotnost: 680 kg výška v kříži: 141 cm

PLEMENNÉ HODNOTY										LINEARNÍ HODNOCENÍ						
	pp	ru	pp	ru	TR	KT	OS	UT		Hmot	kříž	TR	KT	OS	UT	CE
BÝK	PE	81	126	ME	97	106	108	110	110	109						
MATKA	PE	73	110	ME	103	118	115	105	100	104	884 /	153	29	24	21	8 82
OPEC	PE	96	137	ME	88	98	116	119	120	119	626 /	139	27	25	24	9 85

HODNOCEN: TR 8 / /10 KT / / OS / / UT Výsledek:

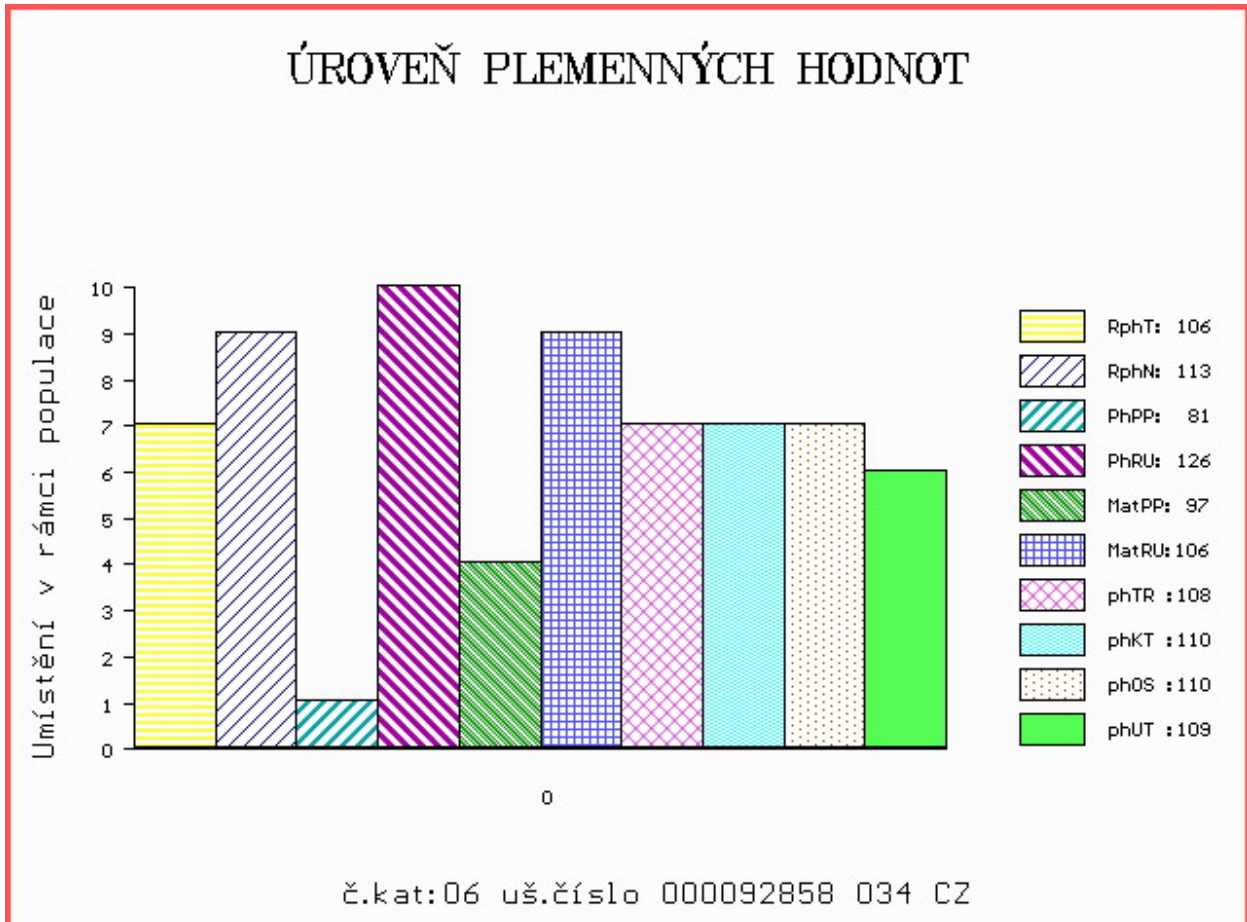

Číslo : 92859 034 CZ FIGARO Z TODNĚ PP Číslo katalogu 7
 Dat.nar. : 14.01.2019 Plemeno : Y100 Limousine
 Chovatel : Farka Martin, Todně
 Majitel : Farka Martin, Todně

OOO ZLI 560 ON-DIT 3615069746
 OO ZLM 057 BAVARDAGE 2257773618
 MOO 2257773207 FR RIDELLE 2257773207

OTEC ZLM 954 CICERO Z TODNĚ P 397000970227031
 OMO ZLI 921 HINZ PP 05.347 27253
 MO 486660 931 CZ VANDA Z TODNĚ P 397000486660931
 MMO 985808432 DE FABIOLA P 09.858 08432

OOM ZLI 650 TIGRIS PP 14.026 24243
 OM ZLM 164 VOJTA Z TODNĚ P 397000757329031
 MOM 4240970929 FR VOUTE 4240970929

MA 610506 931 CZ /2 ot P 397000610506931
 OMM 271 026 KENTUCKY THURNSTOCK P 09.352 70839
 MM 985265 008 DE ANGIE P 09.852 65008
 MMM 935313643 DE ASTRA P 09.353 13643

Vl.užit:nar: 45 *** kg ve 120d: 191 kg 210d: 325 kg 365d: 546 kg / kříž: 136 cm
 Přírustek v testu : 1525 g / 101 přírustek od narození: 1400 g / 105 šourek 35 cm
 Věk při ZV 471 dní aktuálně k 27.03.20 hmotnost: 658 kg výška v kříži: 138 cm

PLEMENNÉ HODNOTY										LINEARNÍ HODNOCENÍ							
	pp	ru	pp	ru	TR	KT	OS	UT		Hmot	kříž	TR	KT	OS	UT	CE	
BÝK	PE	101	126	ME	96	99	114	111	110	111							
MATKA	PE	105	104	ME	105	105	100	97	97	98	708	146	26	22	19	7	74
OTEC	PE	96	137	ME	88	98	116	119	120	119	626	139	27	25	24	9	85

HODNOCEN: TR 7 / /10 KT / / OS / / UT Výsledek:

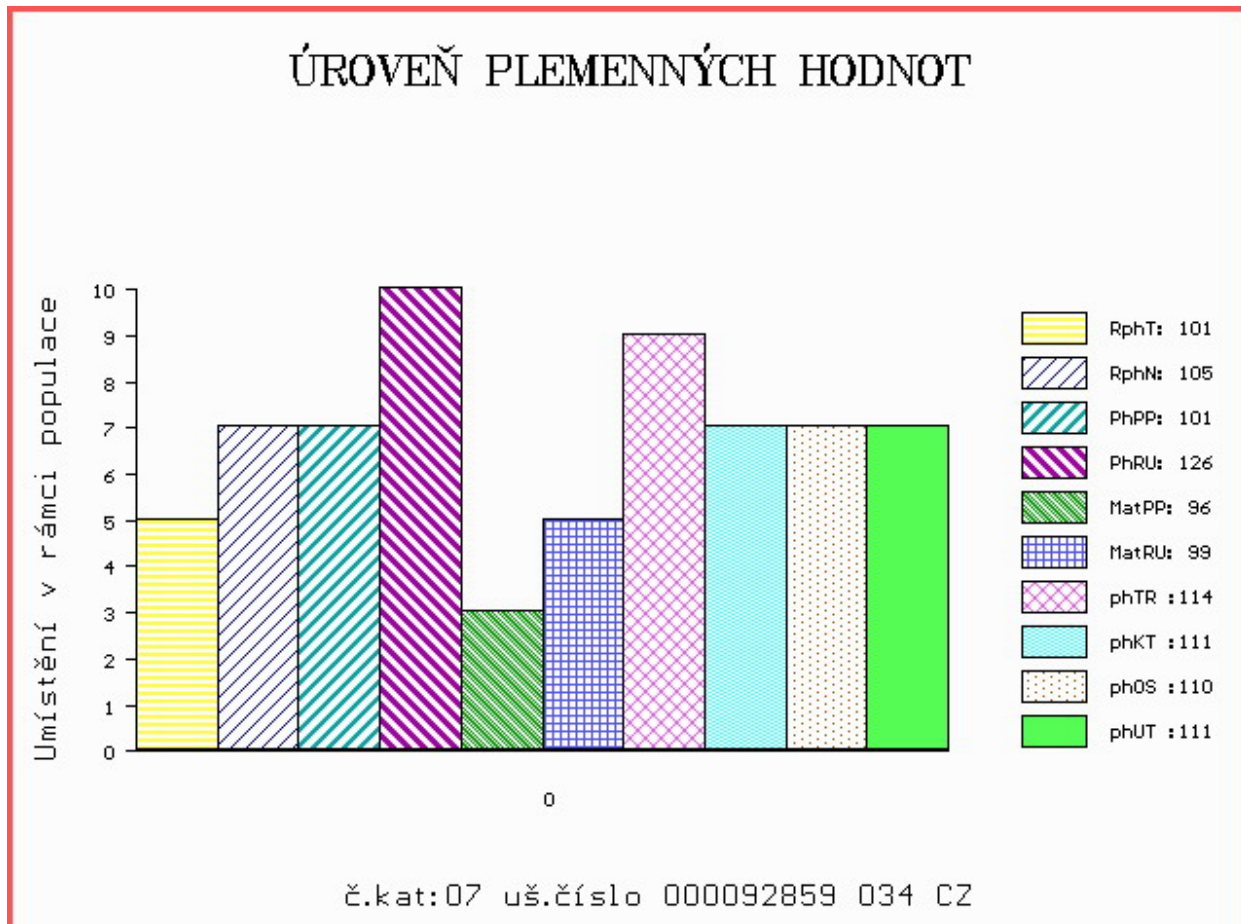

Číslo : 92860 034 CZ FJORD Z TODNĚ P* Číslo katalogu 8
 Dat.nar. : 15.01.2019 Plemeno : Y100 Limousine
 Chovatel : Farka Martin, Todně
 Majitel : Farka Martin, Todně

OOO ZLI 560 ON-DIT 3615069746
 OO ZLM 057 BAVARDAGE 2257773618
 MOO 2257773207 FR RIDELLE 2257773207

OPEC ZLM 954 CICERO Z TODNĚ P 397000970227031
 OMO ZLI 921 HINZ PP 05.347 27253
 MO 486660 931 CZ VANDA Z TODNĚ P 397000486660931
 MMO 985808432 DE FABIOLA P 09.858 08432

OOM ZLM 596 CAID 2308914152
 OM ZLM 240 CECH 14.042 30316
 MOM 1403049741 DE FLANDI 14.030 49741

MA 610505 931 CZ /2 ot 397000610505931
 OMM ZLI 539 CACAO 6503987463
 MM 269337 953 CZ DANUTA Z KALIŠTĚ 031000269337953
 MMM 43311 953 CZ DEJNA Z KALIŠTĚ 031000043311953

Vl.užit:nar: 49 *** kg ve 120d: 178 kg 210d: 294 kg 365d: 526 kg / kříž: 133 cm
 Přírustek v testu : 1300 g / 93 přírustek od narození: 1284 g / 98 šourek 35 cm
 Věk při ZV 470 dní aktuálně k 27.03.20 hmotnost: 610 kg výška v kříži: 138 cm

PLEMENNÉ HODNOTY										LINEARNÍ HODNOCENÍ								
	pp	ru	pp	ru	TR	KT	OS	UT		Hmot	kříž	TR	KT	OS	UT	CE		
BÝK	PE	96	120	ME	96	102	101	105	106	105								
MATKA	PE	105	110	ME	99	104	99	102	103	102	680	/	143	25	22	22	8	77
OPEC	PE	96	137	ME	88	98	116	119	120	119	626	/	139	27	25	24	9	85

HODNOCEN: TR 7 / / 8 KT / / OS / / UT Výsledek:

ÚROVEŇ PLEMENNÝCH HODNOT

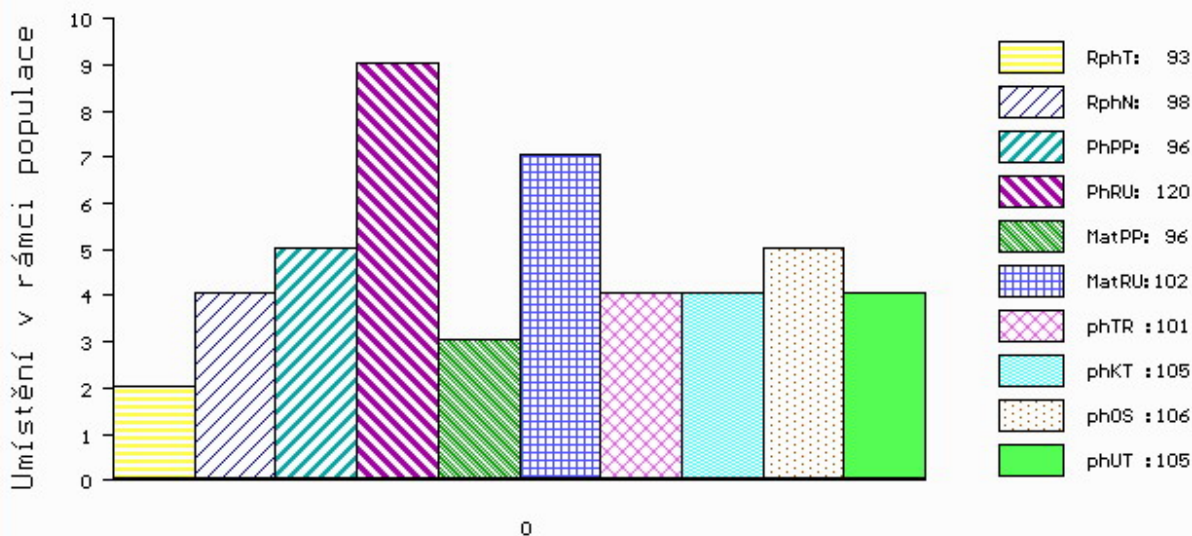

č.kat:08 uš.číslo 000092860 034 CZ

Číslo : 92861 034 CZ FATIM Z TODNĚ R* Číslo katalogu 9
 Dat.nar. : 26.01.2019 Plemeno : Y100 Limousine
 Chovatel : Farka Martin, Todně
 Majitel : Farka Martin, Todně

OOO ZLI 560 ON-DIT 3615069746
 OO ZLM 057 BAVARDAGE 2257773618
 MOO 2257773207 FR RIDELLE 2257773207

OTEC ZLM 954 CICERO Z TODNĚ P 397000970227031

OMO ZLI 921 HINZ PP 05.347 27253
 MO 486660 931 CZ VANDA Z TODNĚ P 397000486660931
 MMO 985808432 DE FABIOLA P 09.858 08432

OOM 272 072 CERRY P 05.801 15832
 OM ZLM 031 CAYTANO PP 05.346 47544
 MOM 578862370 DE DOREEN P 05.788 62370

MA 986393506 DE /7 ot GUNDI P 09.863 93506

OMM 268 393 SINDBAD 0198313211
 MM 533931520 DE GERDA 05.339 31520
 MMM 532775334 DE GAZELLE 05.327 75334

Vl.užit:nar: 40 *** kg ve 120d: 189 kg 210d: 300 kg 365d: 485 kg / kříž: 134 cm
 Přírustek v testu : 1216 g / 88 přírustek od narození: 1254 g / 91 šourek 36 cm
 Věk při ZV 459 dní aktuálně k 27.03.20 hmotnost: 574 kg výška v kříži: 136 cm

PLEMENNÉ HODNOTY										LINEARNÍ HODNOCENÍ							
	pp	ru	pp	ru	TR	KT	OS	UT		Hmot	kříž	TR	KT	OS	UT	CE	
BÝK	PE	107	115	ME	90	106	99	96	97	96							
MATKA	PE	99	104	ME	100	109	97	88	86	88	840	148	26	22	21	8	77
OTEC	PE	96	137	ME	88	98	116	119	120	119	626	139	27	25	24	9	85

HODNOCEN: TR 6 / / 7 KT / / OS / / UT Výsledek:

ÚROVEŇ PLEMENNÝCH HODNOT

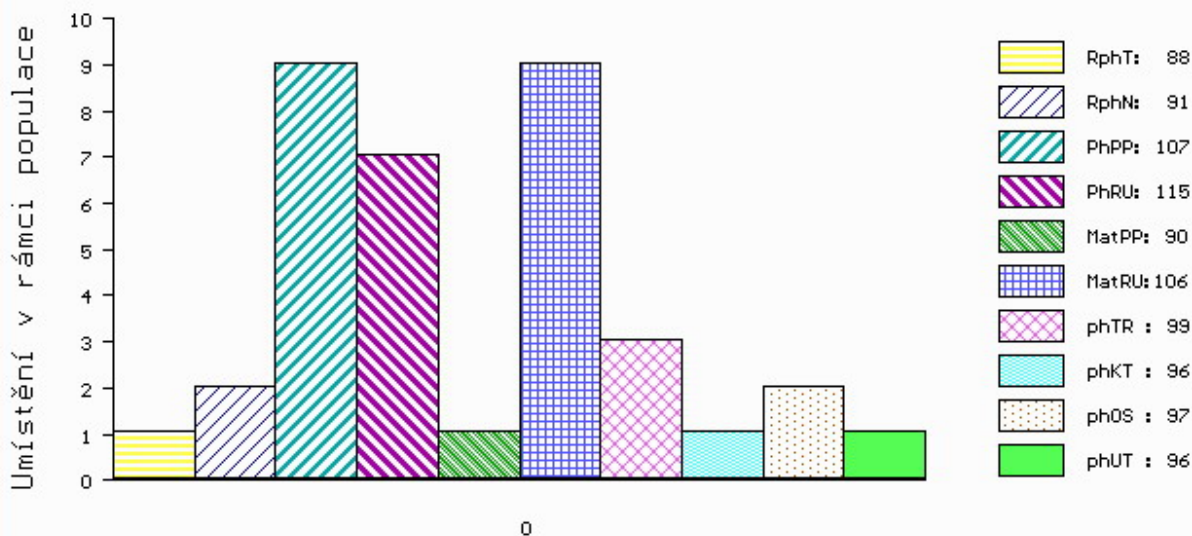

č.kat:09 uš.číslo 000092861 034 CZ

Číslo : 92862 034 CZ FRODO Z TODNĚ P* Číslo katalogu 10
 Dat.nar. : 02.02.2019 Plemeno : Y100 Limousine
 Chovatel : Farka Martin, Todně
 Majitel : Farka Martin, Todně

OOO 281 376 PONTUS PP 05.365 13951
 OO 285 088 PEGASUS P 05.372 05191
 MOO 535309701 DE JESSICA 05.353 09701

O TEC ZLM 659 JORDY PP 8758731073

OMO ZLI 940 CLOVIS P 2308914479
 MO 8758730813 FR GALIA P 8758730813
 MMO 8758730374 FR VENISE 8758730374

OOM ZLI 374 LILIE Z KALIŠTĚ 031053020507
 OM LIP 504 RABÍN 397000620409031
 MOM 19709 347 CZ 093347019709

MA 368102 931 CZ /7 ot 397000368102931

OMM ZLI 167 VOLCAN 1984004136
 MM 379 517 CZ AMANDA Z KALIŠTĚ 031517000379
 MMM 4445 571 CZ AMFORA 031571004445

Vl.užit:nar: 53 *** kg ve 120d: 208 kg 210d: 315 kg 365d: 528 kg / kříž: 133 cm
 Přírustek v testu : 1475 g / 89 přírustek od narození: 1353 g / 85 šourek 35 cm
 Věk při ZV 452 dní aktuálně k 27.03.20 hmotnost: 620 kg výška v kříži: 136 cm

PLEMENNÉ HODNOTY										LINEARNÍ HODNOCENÍ							
	pp	ru	pp	ru	TR	KT	OS	UT		Hmot	kříž	TR	KT	OS	UT	CE	
BÝK	PE	91	114	ME	102	93	100	106	107	106							
MATKA	PE	95	97	ME	101	105	89	94	97	95	796	142	24	21	20	7	72
O TEC	PE	96	113	ME	98	91	107	107	105	107	851	147	26	20	20	7	73

HODNOCEN: TR 6 / /10 KT / / OS / / UT Výsledek:

ÚROVEŇ PLEMENNÝCH HODNOT

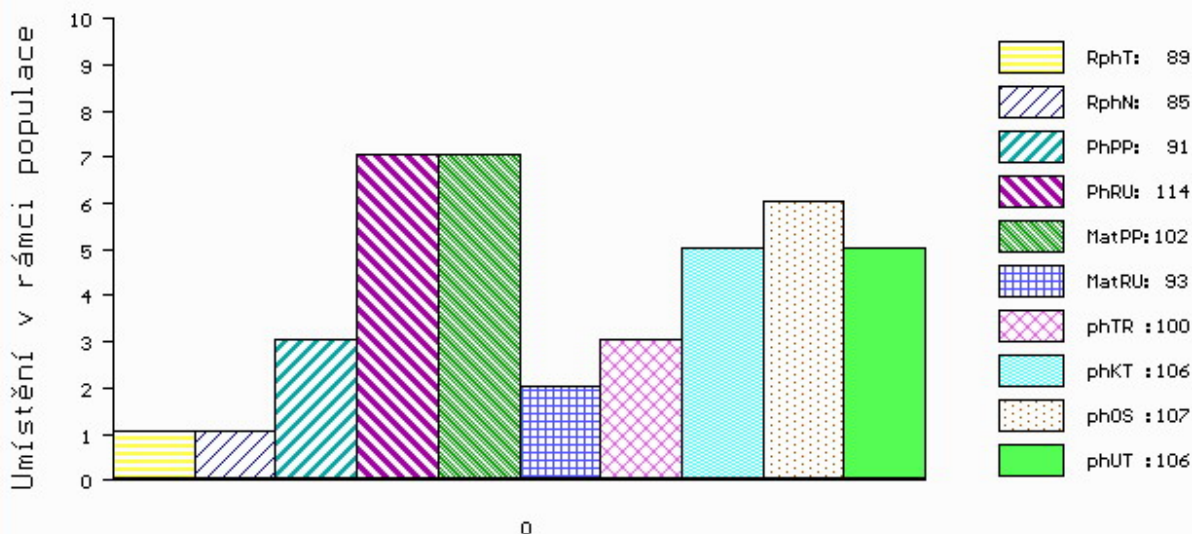

č.kat:10 uš.číslo 000092862 034 CZ

Číslo : 134961 064 CZ FAZURI ZE SEDLEJOVA Číslo katalogu 11
 Dat.nar. : 04.02.2019 Plemeno : Y100 Limousine
 Chovatel : Lojda Karel, Ing., Sedlejev
 Majitel : Lojda Karel, ing.+ Farka M., Todně

OOO ZLI 230 DAUPHIN 1988004715
 OO 275 831 POSEIDON 7713469838
 MOO 7794066337 FR JOUVEN J853 7794066337

Otec ZLM 050 AZURRI 1932014117
 OMO 275 833 JAZZ 1994015819
 MO 1998008588 FR OLYMPE 1998008588
 MMO 1990010208 FR FLORALIE 1990010208

OOM ZLI 664 GENIAL 8791002491
 OM ZLI 557 MOZART 1996019196
 MOM 1593044013 FR IDOLE 1593044013

MA 460724 961 CZ /5 ot 395000460724961
 OMM ZLI 294 LOUXOR 1995010819
 MM 47391 931 CZ 056931047391
 MMM 119821 201 CZ P 056201119821

Vl.užit:nar: 45 *** kg ve 120d: 202 kg 210d: 350 kg 365d: 512 kg / kříž: 132 cm
 Přírustek v testu : 1558 g / 102 přírustek od narození: 1379 g / 101 šourek 37 cm
 Věk při ZV 450 dní aktuálně k 27.03.20 hmotnost: 620 kg výška v kříži: 135 cm

PLEMENNÉ HODNOTY										LINEARNÍ HODNOCENÍ						
	pp	ru	pp	ru	TR	KT	OS	UT		Hmot	kříž	TR	KT	OS	UT	CE
BÝK	PE	90	107	ME	102	103	104	114	114	112						
MATKA	PE	91	96	ME	96	118	106	110	110	108	680	142	21	20	20	7 68
Otec	PE	91	118	ME	106	85	100	112	114	111	0	0	0	0	0	0

HODNOCEN: TR 6 / /10 KT / / OS / / UT Výsledek:

ÚROVEŇ PLEMENNÝCH HODNOT

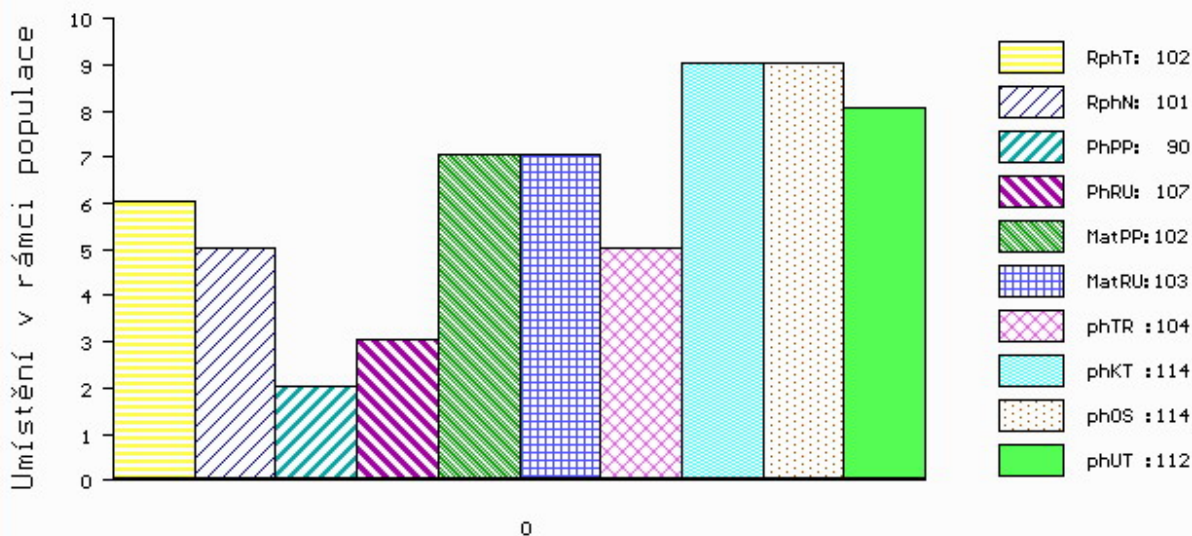

č.kat:11 uš.číslo 000134961 064 CZ

Číslo : 92863 034 CZ FESA Z TODNĚ V* Číslo katalogu 12
 Dat.nar. : 07.02.2019 Plemeno : Y100 Limousine
 Chovatel : Farka Martin, Todně
 Majitel : Farka Martin, Todně

OOO 264 759 CESARHENON 2287033854
 OO 270 300 MANOIR MN 8796012823
 MOO 2391058137 FR GENOISE 2391058137

OTEC ZLM 654 ESA 4940351045
 OMO 284 662 TAN 1523176442
 MO 4940350708 FR AMANDINE 4940350708
 MMO 4940350032 FR ROCKEUSE 4940350032

OOM ZLI 650 TIGRIS PP 14.026 24243
 OM ZLM 164 VOJTA Z TODNĚ P 397000757329031
 MOM 4240970929 FR VOUTE 4240970929

MA 610512 931 CZ /2 ot P 397000610512931
 OMM ZLI 932 C.N.MAJOR V 05.801 34792
 MM 986047 959 DE HALINA P 09.860 47959
 MMM 1400427901 DE HOLDE 14.004 27901

Vl.užit:nar: 40 *** kg ve 120d: 184 kg 210d: 313 kg 365d: 500 kg / kříž: 131 cm
 Přírustek v testu : 1325 g / 97 přírustek od narození: 1290 g / 98 šourek 34 cm
 Věk při ZV 447 dní aktuálně k 27.03.20 hmotnost: 574 kg výška v kříži: 136 cm

PLEMENNÉ HODNOTY										LINEARNÍ HODNOCENÍ							
	pp	ru	pp	ru	TR	KT	OS	UT		Hmot	kříž	TR	KT	OS	UT	CE	
BÝK	PE	107	119	ME	98	92	99	102	101	101							
MATKA	PE	106	110	ME	97	108	90	95	97	96	598	137	20	19	19	7	65
OTEC	PE	93	125	ME	106	76	107	105	101	103	0	0	0	0	0	0	0

HODNOCEN: TR 6 / / 8 KT / / OS / / UT Výsledek:

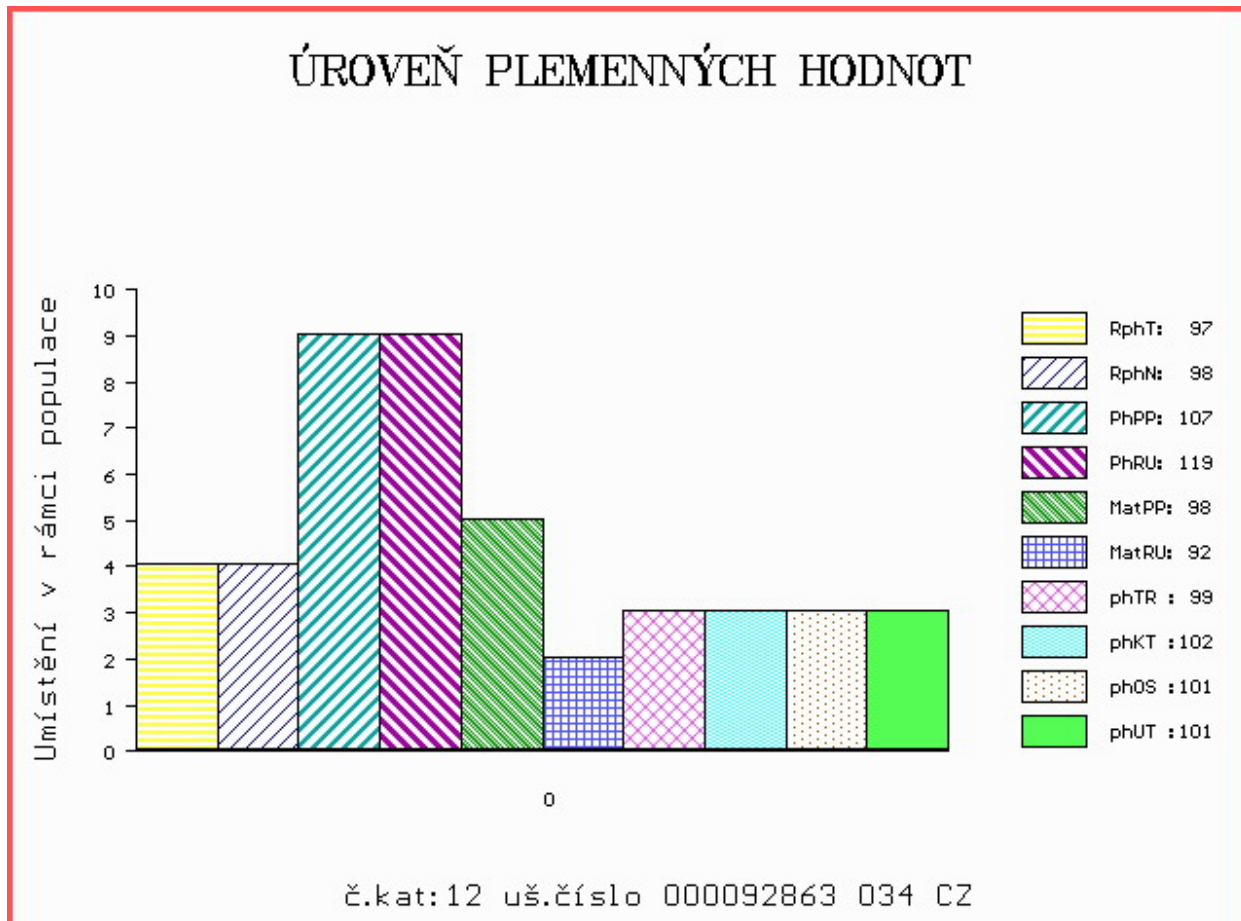

Číslo : 93082 034 CZ FLANEL Z TODNĚ ET P* Číslo katalogu 13
 Dat.nar. : 15.02.2019 Plemeno : Y100 Limousine
 Chovatel : Farka Martin, Todně
 Majitel : Farka Martin, Todně

OOO 272 072 CERRY P 05.801 15832
 OO ZLM 031 CAYTANO PP 05.346 47544
 MOO 578862370 DE DOREEN P 05.788 62370

Otec ZLM 590 ABEL Z TODNĚ PP 397000882842031

OMO ZLI 932 C.N.MAJOR V 05.801 34792
 MO 985808432 DE FABIOLA P 09.858 08432
 MMO 579523083 DE FENIAL 05.795 23083

OOM 265 620 BAMBINO-MN 8786001669
 OM ZLI 268 IONESCO 3693000206
 MOM 3687001802 FR COQUETTE 3687001802

MA 326220 931 CZ /6 ot TETKA Z LOČENIC 056000326220931

OMM ZLI 374 LILIE Z KALIŠTĚ 031053020507
 MM 234294 931 CZ OLINKA 056000234294931
 MMM 5157 931 CZ LUDMILA 056000005157931

Vl.užit:nar: 40 *** kg ve 120d: 233 kg 210d: 364 kg 365d: 567 kg / kříž: 137 cm
 Přírustek v testu : 1266 g / 89 přírustek od narození: 1421 g / 93 šourek 36 cm
 Věk při ZV 439 dní aktuálně k 27.03.20 hmotnost: 617 kg výška v kříži: 138 cm

PLEMENNÉ HODNOTY

LINEARNÍ HODNOCENÍ

	pp	ru	pp	ru	TR	KT	OS	UT	Hmot	kříž	TR	KT	OS	UT	CE		
BÝK	PE	99	128	ME	99	99	112	120	122	122							
MATKA	PE	80	124	ME	98	103	99	120	127	123	859	146	25	24	24	9	82
Otec	PE	100	107	ME	107	105	105	104	104	104	606	143	27	22	22	8	79

HODNOCEN: TR 8 / /10 KT / / OS / / UT Výsledek:

ÚROVEŇ PLEMENNÝCH HODNOT

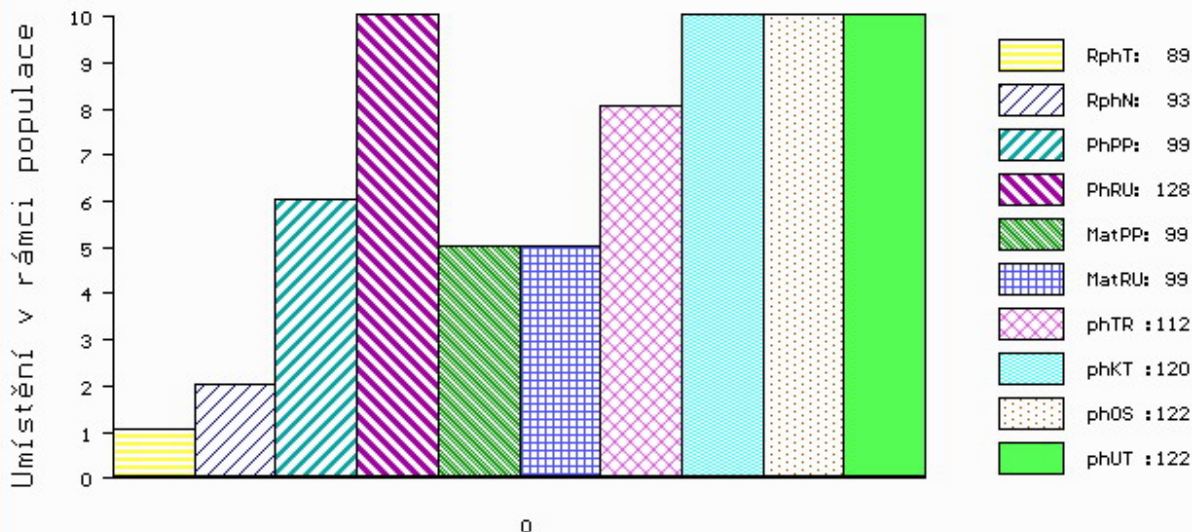

č.kat:13 uš.číslo 000093082 034 CZ

Číslo : 138402 064 CZ FOX Z ČÁSTKOVIC ET Číslo katalogu 14
 Dat.nar. : 26.02.2019 Plemeno : Y100 Limousine
 Chovatel : Šindler Petr, Částkovice
 Majitel : Šindler Petr, Částkovice

OOO 270 815 INDECIS 2293004195
 OO ZLI 560 ON-DIT 3615069746
 MOO 3690006248 FR FRANCHON 3690006248

OTEC ZLM 057 BAVARDAGE 2257773618
 OMO ZLI 230 DAUPHIN 1988004715
 MO 2257773207 FR RIDELLE 2257773207
 MMO 2296004352 FR MANDARINE 2296004352

OOM 270 376 PAYCHECK P 134893
 OM ZLI 535 VIGNY.B V 8604154069
 MOM 8699139769 FR PENSEE B 8699139769

MA 403398 961 CZ /7 ot SARA Z PROSÍČEK ET 421000403398961
 OMM ZLI 269 HIGHLANDER 1692111209
 MM 4244002 957 FR BOHEME 4244002957
 MMM 4240749395 FR TORCHE 4240749395

Vl.užit:nar: 41 *** kg ve 120d: 176 kg 210d: 277 kg 365d: 510 kg / kříž: 135 cm
 Přírustek v testu : 1408 g / 100 přírustek od narození: 1289 g / 105 šourek 35 cm
 Věk při ZV 428 dní aktuálně k 27.03.20 hmotnost: 550 kg výška v kříži: 135 cm

PLEMENNÉ HODNOTY										LINEARNÍ HODNOCENÍ							
	pp	ru	pp	ru	TR	KT	OS	UT		Hmot	kříž	TR	KT	OS	UT	CE	
BÝK	PE	99	111	ME	98	101	96	104	107	104							
MATKA	PE	97	110	ME	118	91	98	107	111	107	811	145	25	21	22	7	75
OTEC	PE	97	118	ME	81	108	106	115	117	115	0	0	0	0	0	0	0

HODNOCEN: TR 7 / / 8 KT / / OS / / UT Výsledek:

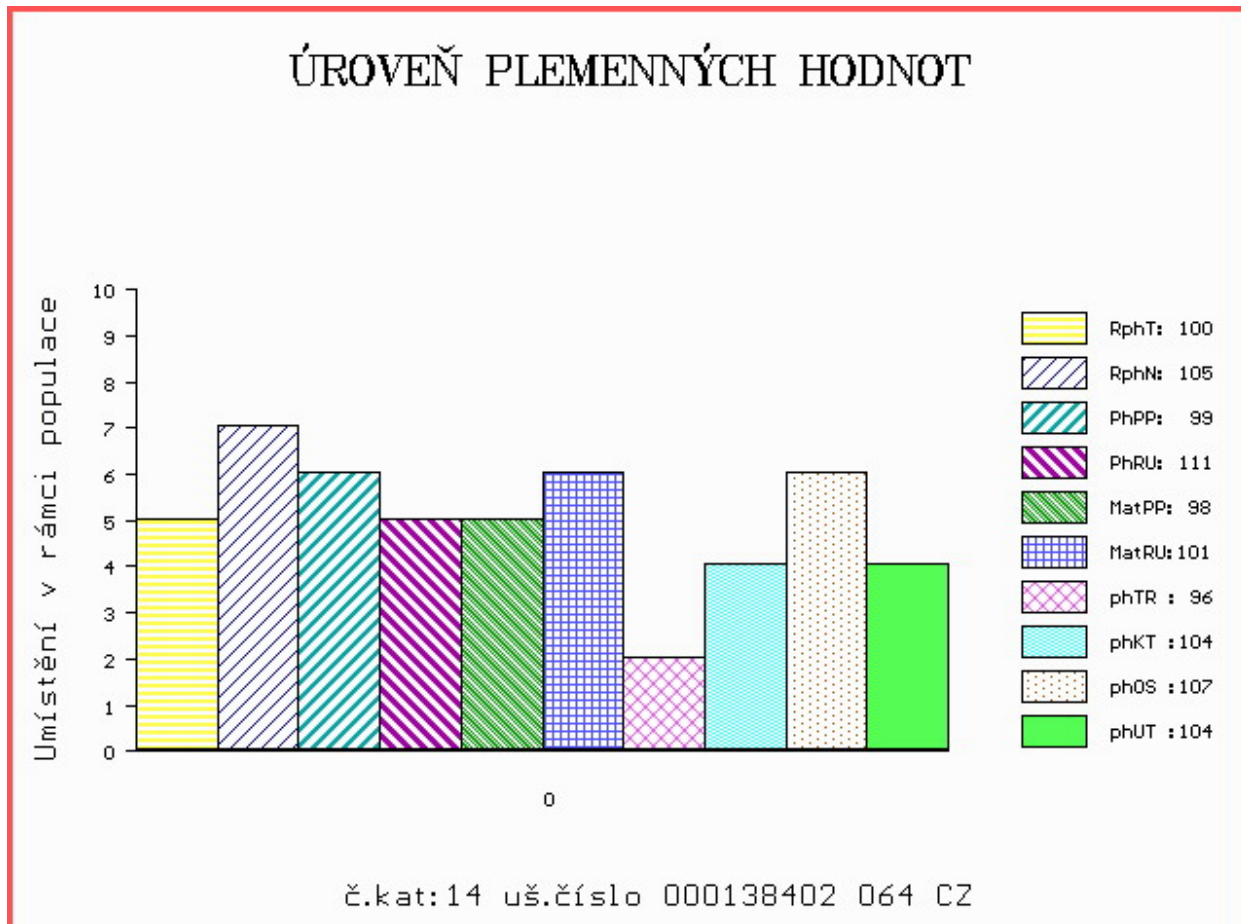

Číslo : **748001 081 CZ** **FERNET VFU** Číslo katalogu 15
 Dat.nar. : 27.02.2019 Plemeno : Y100 Limousine
 Chovatel : VFU Brno ŠZP Nový Jičín
 Majitel : VFU Brno ŠZP Nový Jičín

OOO 271 361 ADROIT 1932017859
 OO ZLM 596 CAID 2308914152
 MOO 2351246306 FR RIVIERA 2351246306

O TEC ZLM 656 CRONWELL 14.047 85793
 OMO 272 950 BICHON 2307424299
 MO 1404071022 DE FLOHSA 14.040 71022
 MMO 1403049827 DE FRÖSI 14.030 49827

OOM ZLI 576 TRONSO POLLED ROLF P 46791-00185
 OM ZLM 047 SNAP POLLED GOLD V* 64893-00085
 MOM 6489300056 DK SNAP POLLED DONNA P 64893-00056

MA 265643 981 CZ /3 ot P 007000265643981
 OMM ZLI 324 MAS DU CLO 2396032213
 MM 163732 981 CZ SYLVA VFU 007000163732981
 MMM 122231 981 CZ PAVLA VFU 007000122231981

Vl.užit:nar: **52 ***** kg ve 120d: **236** kg 210d: **411** kg 365d: **698** kg / kříž: **141** cm
 Přírustek v testu : **2125 g / 126** přírustek od narození: **1807 g / 131** šourek **38** cm
 Věk při ZV **427** dní aktuálně k 27.03.20 hmotnost: **764** kg výška v kříži: **143** cm

PLEMENNÉ HODNOTY										LINEARNÍ HODNOCENÍ						
	pp	ru	pp	ru	TR	KT	OS	UT		Hmot	kříž	TR	KT	OS	UT	CE
BÝK	PE	88	142	ME	105	87	121	128	126	128						
MATKA	PE	107	119	ME	96	99	109	119	120	119	860	/ 150	26	22	21	8 77
O TEC	PE	78	119	ME	109	95	103	108	107	108	760	/ 144	22	22	21	7 72

HODNOCEN: TR 10 / /10 KT / / OS / / UT Výsledek:

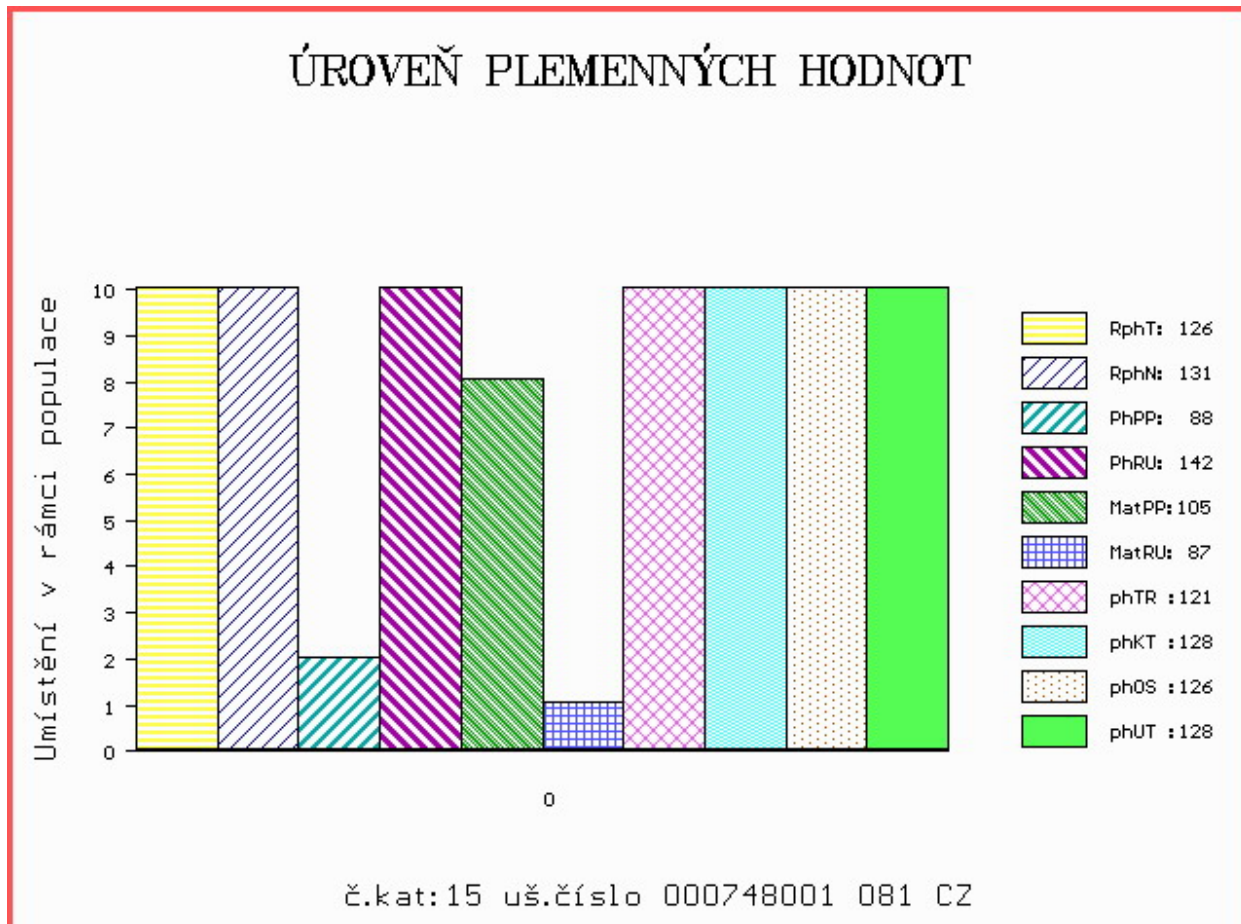

Číslo : **81761 034 CZ** **FLINT Z HRŮTOVA R*** Číslo katalogu 16
 Dat.nar. : 03.03.2019 Plemeno : Y100 Limousine
 Chovatel : Sedlák František, Hrutov
 Majitel : Sedlák František, Hrutov

OOO 270 300 MANOIR MN 8796012823
 OO ZLM 654 ESA 4940351045
 MOO 4940350708 FR AMANDINE 4940350708

O TEC ZIL 261 DENK Z MLADOŠOVIC 439000022243034
 OMO ZLI 801 GOLDIES TERENCE GS02-489
 MO 466785 931 CZ VODA Z OSTRÉHO ET 420000466785931
 MMO 348678 931 CZ SOŇA NOVOKOSTELCKÁ ET P 394000348678931

OOM 270 530 JUNIOR TVS 1994012999
 OM ZLI 538 BONUS P 1526579518
 MOM 2424414640 FR VALERIANE ET P 2424414640

MA 282190 953 CZ /5 ot ZLATONKA Z KALIŠTĚ V 031000282190953
 OMM ZLI 403 NECTAR 1997013151
 MM 213688 953 CZ ZUZA Z KALIŠTĚ 031000213688953
 MMM 16977 953 CZ ZONKA Z KALIŠTĚ 031000016977953

Vl.užit:nar: **46 *** kg ve 120d: **202** kg 210d: **328** kg 365d: **545** kg / kříž: **135** cm
 Přírustek v testu : **1408 g / 103** přírustek od narození: **1369 g / 106** šourek **35** cm
 Věk při ZV **423** dní aktuálně k 27.03.20 hmotnost: **580** kg výška v kříži: **137** cm

PLEMENNÉ HODNOTY

LINEARNÍ HODNOCENÍ

	pp	ru	pp	ru	TR	KT	OS	UT	Hmot	kříž	TR	KT	OS	UT	CE		
BÝK	PE	81	120	ME	101	96	109	110	109	110							
MATKA	PE	87	103	ME	88	106	112	110	109	111	780	144	25	19	19	7	70
O TEC	PE	78	131	ME	112	86	110	108	106	108	740	145	28	20	19	7	74

HODNOCEN: TR 8 / / 9 KT / / OS / / UT Výsledek:

ÚROVEŇ PLEMENNÝCH HODNOT

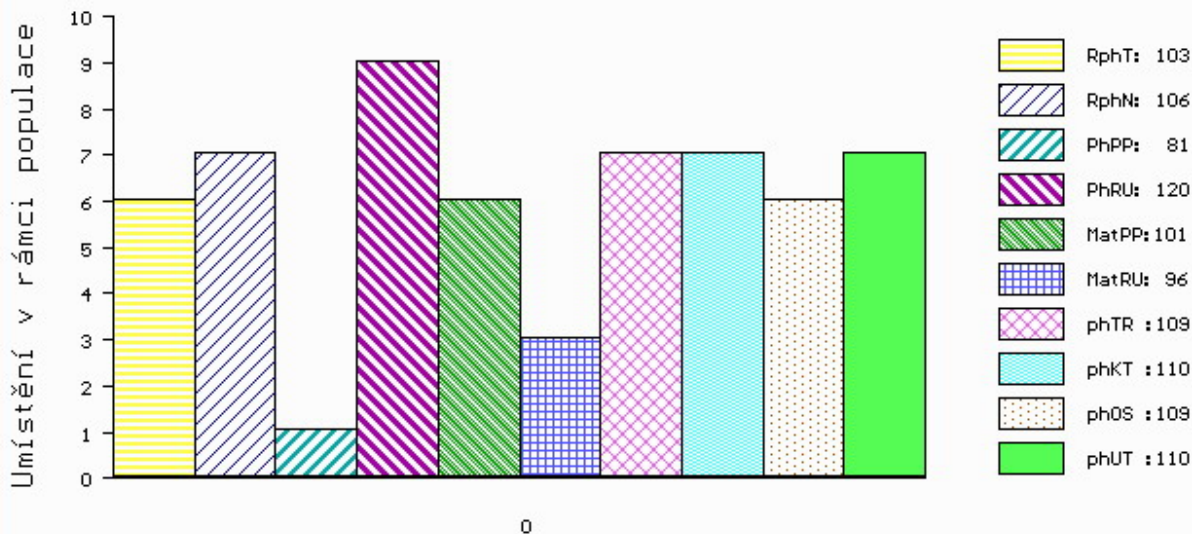

č.kat:16 uš.číslo 000081761 034 CZ

Číslo : 92866 034 CZ FÉNIX Z TODNĚ P* Číslo katalogu 17
 Dat.nar. : 05.03.2019 Plemeno : Y100 Limousine
 Chovatel : Farka Martin, Todně
 Majitel : Farka Martin, Todně

OOO ZLI 560 ON-DIT 3615069746
 OO ZLM 057 BAVARDAGE 2257773618
 MOO 2257773207 FR RIDELLE 2257773207

O TEC ZLM 954 CICERO Z TODNĚ P 397000970227031

OMO ZLI 921 HINZ PP 05.347 27253
 MO 486660 931 CZ VANDA Z TODNĚ P 397000486660931
 MMO 985808432 DE FABIOLA P 09.858 08432

OOM 270 532 ULTIME 8719100231
 OM ZLI 539 CACAO 6503987463
 MOM 2300242076 FR PETALE 2300242076

MA 269337 953 CZ /6 ot DANUTA Z KALIŠTĚ 031000269337953

OMM ZLI 264 HUBERT VFU 007517003826
 MM 43311 953 CZ DEJNA Z KALIŠTĚ 031000043311953
 MMM 113026 511 CZ DOBROTA Z KALIŠTĚ 031511113026

Vl.užit:nar: 48 *** kg ve 120d: 221 kg 210d: 339 kg 365d: 564 kg / kříž: 137 cm
 Přírustek v testu : 1458 g / 100 přírustek od narození: 1474 g / 107 šourek 37 cm
 Věk při ZV 421 dní aktuálně k 27.03.20 hmotnost: 620 kg výška v kříži: 138 cm

PLEMENNÉ HODNOTY

LINEARNÍ HODNOCENÍ

	pp	ru	pp	ru	TR	KT	OS	UT	Hmot	kříž	TR	KT	OS	UT	CE		
BÝK	PE	100	127	ME	91	107	119	115	113	115							
MATKA	PE	102	115	ME	93	116	107	106	105	105	824	147	26	22	23	8	79
O TEC	PE	96	137	ME	88	98	116	119	120	119	626	139	27	25	24	9	85

HODNOCEN: TR 8 / /10 KT / / OS / / UT Výsledek:

ÚROVEŇ PLEMENNÝCH HODNOT

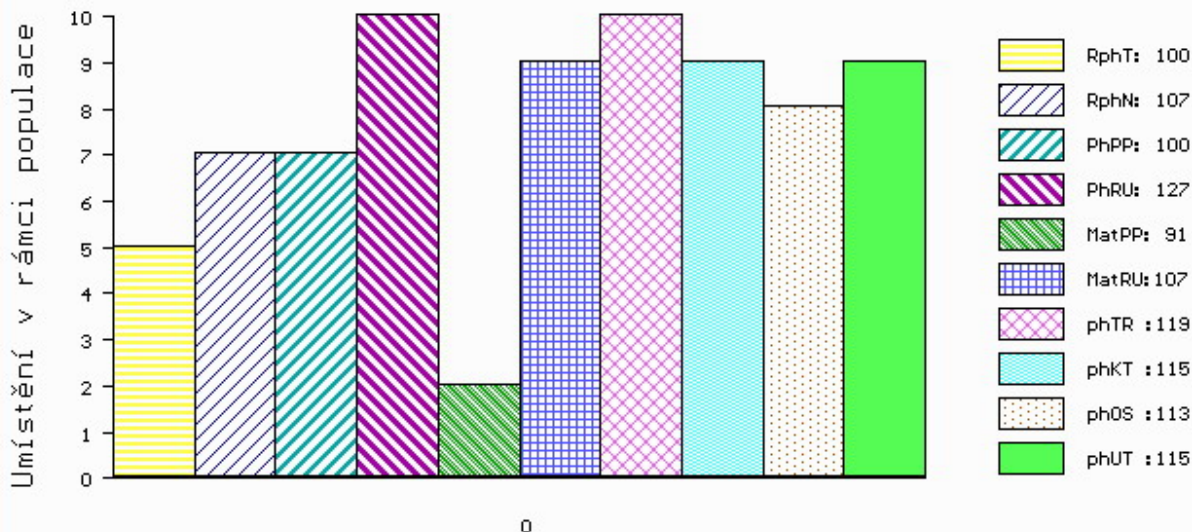

č.kat:17 uš.číslo 000092866 034 CZ

Číslo : 770516 081 CZ FRANK VFU Číslo katalogu 18
 Dat.nar. : 11.03.2019 Plemeno : Y100 Limousine
 Chovatel : VFU Brno ŠZP Nový Jičín
 Majitel : VFU Brno ŠZP Nový Jičín

OOO 271 383 VAISSEAU 1931746584
 OO ZLI 763 DIABOLO 1627497240
 MOO 1627496970 FR AUBANNE 1627496970

O TEC ZLM 525 ARGAMON VFU 007000667934081

OMO ZLI 325 KOLJA VFU 007764119005
 MO 112535 981 CZ NOBLESA VFU 007000112535981
 MMO 113281 704 CZ IDILA VFU 007704113281

OOM 271 208 SCAPIN 2351383257
 OM ZLI 746 URVILLE 1931859212
 MOM 1930388572 FR OXANE 142 1930388572

MA 244146 981 CZ /4 ot VOJKA VFU 007000244146981

OMM ZLI 269 HIGHLANDER 1692111209
 MM 163735 981 CZ SÁRA VFU 007000163735981
 MMM 122241 981 CZ PEŤULE VFU 007000122241981

Vl.užit:nar: 54 *** kg ve 120d: 197 kg 210d: 372 kg 365d: 628 kg / kříž: 137 cm
 Přírustek v testu : 1816 g / 124 přírustek od narození: 1586 g / 131 šourek 37 cm
 Věk při ZV 415 dní aktuálně k 27.03.20 hmotnost: 660 kg výška v kříži: 139 cm

PLEMENNÉ HODNOTY

LINEARNÍ HODNOCENÍ

	pp	ru	ME	pp	ru	TR	KT	OS	UT	Hmot	kříž	TR	KT	OS	UT	CE
BÝK	PE	85	130	ME	98	104	122	117	113	116						
MATKA	PE	98	122	ME	97	98	120	118	116	118	839 /	147	25	20	21	7 73
O TEC	PE	83	125	ME	92	115	115	113	110	111	674 /	141	29	23	22	8 82

HODNOCEN: TR 9 / /10 KT / / OS / / UT Výsledek:

ÚROVEŇ PLEMENNÝCH HODNOT

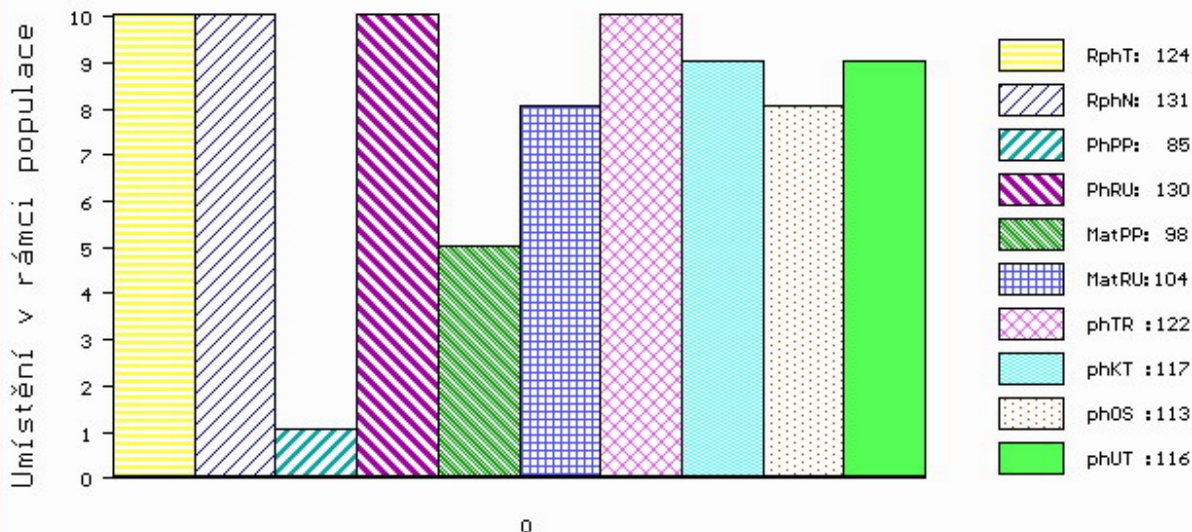

č.kat:18 uš.číslo 000770516 081 CZ

Číslo : 92867 034 CZ FERDA Z TODNĚ P* Číslo katalogu 19
 Dat.nar. : 27.03.2019 Plemeno : Y100 Limousine
 Chovatel : Farka Martin, Todně
 Majitel : Farka Martin, Todně

OOO 285 103 DENVER P 1627497238
 OO 285 102 GROGNARD P 1627497464
 MOO 1697159765 FR NUROLLE 1697159765

Otec ZLM 660 JERK P 1627497663

OMO 272 387 CHICAGO 1627497123
 MO 1627497358 FR FABELLE 1627497358
 MMO 1627496983 FR ABEILLE 1627496983

OOM 270 261 IGOR VOM EIDERLAND P 01.142 99668
 OM ZLI 632 IDOL V 14.032 09737
 MOM 1402289664 DE FORMATSIA 14.022 89664

MA 486648 931 CZ /5 ot VIKTORKA Z TODNĚ 397000486648931

OMM ZLI 932 C.N.MAJOR V 05.801 34792
 MM 985808 437 DE BRUNI 09.858 08437
 MMM 937212542 DE BLANKA P 09.372 12542

Vl.užit:nar: 49 *** kg ve 120d: 219 kg 210d: 373 kg 365d: 565 kg / kříž: 135 cm
 Přírustek v testu : 1583 g / 105 přírustek od narození: 1413 g / 106 šourek 35 cm
 Věk při ZV 399 dní aktuálně k 27.03.20 hmotnost: 566 kg výška v kříži: 135 cm

PLEMENNÉ HODNOTY										LINEARNÍ HODNOCENÍ						
	pp	ru	pp	ru	TR	KT	OS	UT		Hmot	kříž	TR	KT	OS	UT	CE
BÝK	PE	104	113	ME	99	103	113	112	110	111						
MATKA	PE	101	101	ME	85	126	104	106	106	105	864 /	148	28	22	21	7 78
Otec	PE	107	128	ME	110	79	111	109	107	109	690 /	146	27	21	20	7 75

HODNOCEN: TR 7 / /10 KT / / OS / / UT Výsledek:

ÚROVEŇ PLEMENNÝCH HODNOT

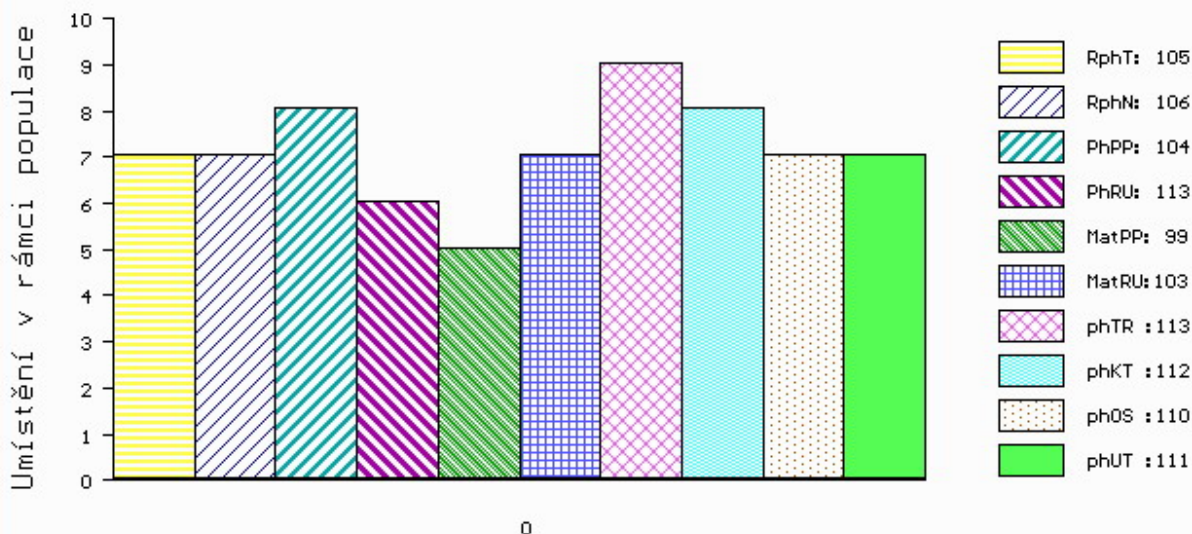

č.kat:19 uš.číslo 000092867 034 CZ

Číslo : 92868 034 CZ FILOSOF Z TODNĚ R* Číslo katalogu 20
 Dat.nar. : 30.03.2019 Plemeno : Y100 Limousine
 Chovatel : Farka Martin, Todně
 Majitel : Farka Martin, Todně

OOO ZLI 560 ON-DIT 3615069746
 OO ZLM 057 BAVARDAGE 2257773618
 MOO 2257773207 FR RIDELLE 2257773207

O TEC ZLM 954 CICERO Z TODNĚ P 397000970227031

OMO ZLI 921 HINZ PP 05.347 27253
 MO 486660 931 CZ VANDA Z TODNĚ P 397000486660931
 MMO 985808432 DE FABIOLA P 09.858 08432

OOM ZLI 400 NEUF 2297004114
 OM ZLM 056 ARMORIC 2219279723
 MOM 2219279337 FR SOURIANTE 2219279337

MA 570990 931 CZ /2 ot ARMONA Z TODNĚ 397000570990931

OMM ZLI 268 IONESCO 3693000206
 MM 326220 931 CZ TETKA Z LOČENIC 056000326220931
 MMM 234294 931 CZ OLINKA 056000234294931

Vl.užit:nar: 51 *** kg ve 120d: 185 kg 210d: 342 kg 365d: 513 kg / kříž: 132 cm
 Přírustek v testu : 1350 g / 96 přírustek od narození: 1264 g / 105 šourek 35 cm
 Věk při ZV 396 dní aktuálně k 27.03.20 hmotnost: 510 kg výška v kříži: 132 cm

PLEMENNÉ HODNOTY

LINEARNÍ HODNOCENÍ

	pp	ru	ME	pp	ru	TR	KT	OS	UT	Hmot	kříž	TR	KT	OS	UT	CE
BÝK PE	79	124	ME 92 103	106	117	120	118									
MATKA PE	89	124	ME 98 99	99	114	120	117	836	/	144	27	24	24	8	83	
O TEC PE	96	137	ME 88 98	116	119	120	119	626	/	139	27	25	24	9	85	

HODNOCEN: TR 6 / / 7 KT / / OS / / UT Výsledek:

ÚROVEŇ PLEMENNÝCH HODNOT

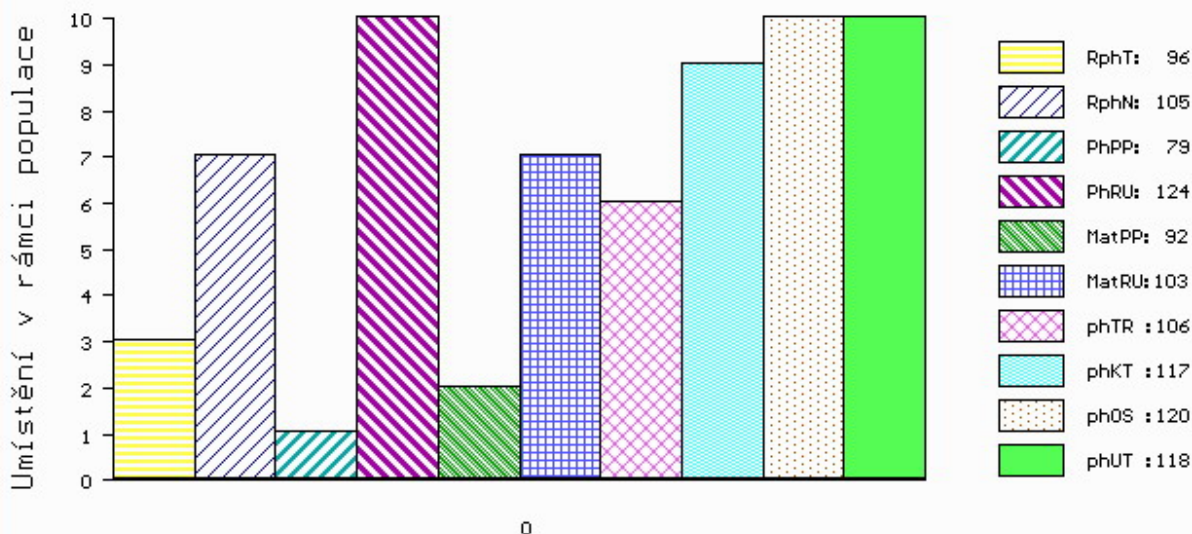

č.kat:20 uš.číslo 000092868 034 CZ

Číslo : **85678 034 CZ FANDA** Číslo katalogu 21
 Dat.nar. : 18.02.2019 Plemeno : Q100 Blonde d Aquitaine
 Chovatel : Ondřich František, Ing., Zvíkov
 Majitel : Ondřich František, Ing., Zvíkov

OOO 277 954 LULU 4795012911
 OO 277 937 TORONTO 8235145607
 MOO 4785013096 FR AZALEE 4785013096

O TEC ZBA 826 CABREL 8206008413
 OMO ZBA 166 RAMO 4780010937
 MO 4793010304 FR IPERIALE 4793010304
 MMO 4788014089 FR DOUCETTE 4788014089

OOM ZBA 515 TOKAPI 3202769144
 OM ZBA 723 TWIST Z ROCHOVA 004000537968042
 MOM 6464223450 FR BERGERE 6464223450

MA 325818 921 CZ /3 ot ZORBA KH 317000325818921
 OMM ZBA 426 PASSO 1299048485
 MM 200661 921 CZ ROXANA KH 317000200661921
 MMM 119508 932 CZ NANA REAL 383000119508932

Vl.užit:nar: **53** kg ve 120d: **210** kg 210d: **331** kg 365d: **539** kg / kříž: **135** cm
 Přírustek v testu : **1500 g / 100** přírustek od narození: **1377 g / 98** šourek **36** cm
 Věk při ZV **436** dní aktuálně k 27.03.20 hmotnost: **608** kg výška v kříži: **137** cm

PLEMENNÉ HODNOTY										LINEARNÍ HODNOCENÍ							
	pp	ru	pp	ru	TR	KT	OS	UT		Hmot	kříž	TR	KT	OS	UT	CE	
BÝK	PE	89	111	ME	108	108	101	104	106	105							
MATKA	PE	93	106	ME	108	101	99	101	100	100	782	/ 152	25	20	19	7	71
O TEC	PE	85	109	ME	106	118	108	107	107	109	0	/ 0	0	0	0	0	0

HODNOCEN: TR 6 / / 9 KT / / OS / / UT Výsledek:

ÚROVEŇ PLEMENNÝCH HODNOT

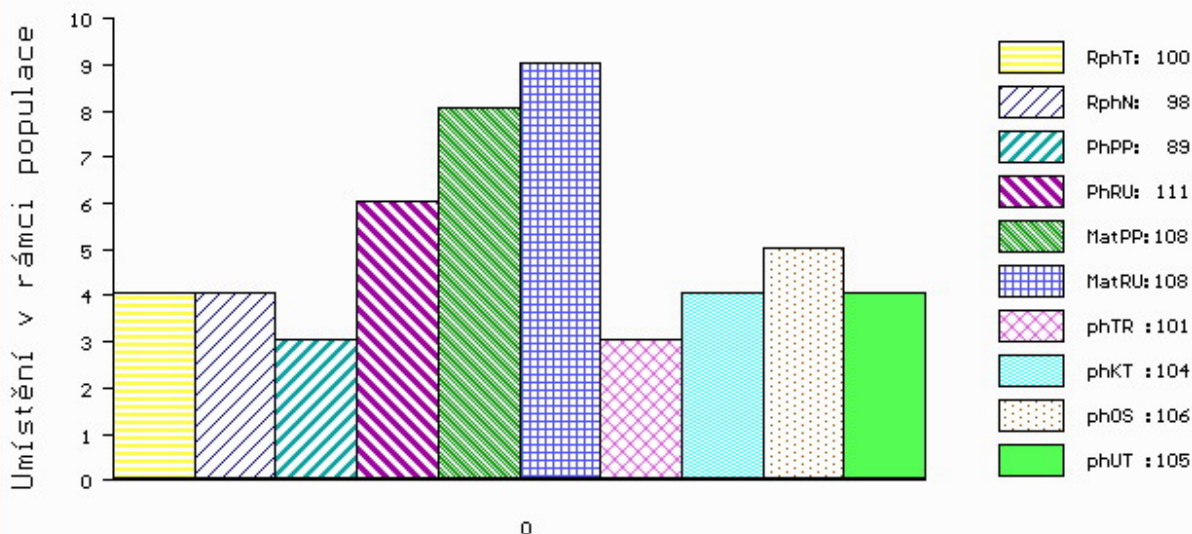

č.kat:21 uš.číslo 000085678 034 CZ