

# KATALOG ZÁKLADNÍHO VÝBĚRU

dne 30.4.2020

OPB Osík

Začátek 9,00 hod.

Č. k.	Číslo býčka	OTEC st.reg.	DATUM NAROZENÍ	PLEM.	PŘÍRUSTEK (g)				CH O V A T E L
					test	RPH	živ.	RPH	
1	111462	064 CZ ZMS	602 19.01.19	S100	1583	89	1734	91	Polák Jiří, Dolní Libochová
2	48548	034 CZ ZMS	443 23.01.19	S100	1825	102	1607	100	Samohejlová Andrea, Malešice
3	111463	064 CZ ZMS	883 11.02.19	S100	1658	96	1658	96	Polák Jiří, Dolní Libochová
4	983469	032 CZ ZMS	701 23.02.19	S100	1975	113	1736	114	Ryneš Jan, Lestkov
5	918644	021 CZ ZMS	865 08.03.19	S100	2200	115	1688	120	ZD Krásná Hora n.Vlt., a.s.
6	983473	032 CZ ZMS	701 08.03.19	S100	1916	120	1651	120	Ryneš Jan, Lestkov
7	90092	064 CZ ZMS	557 14.03.19	S100	1791	104	1555	103	Nedbal Radek, Kroměšín
8	690461	062 CZ ZMS	865 15.03.19	S100	1775	108	1519	108	Mendelova univer.Brno-ŠZP Žabčice
9	969635	032 CZ ZMS	445 17.03.19	S100	1641	107	1513	104	Moulis Pavel, Milínov
10	969636	032 CZ ZMS	445 19.03.19	S100	1816	117	1611	118	Moulis Pavel, Milínov
11	89247	034 CZ ZMS	336 27.03.19	S100	2116	110	1635	102	Talafous Jaroslav, Krč
12	983478	032 CZ ZMS	701 27.03.19	S100	1583	109	1544	108	Ryneš Jan, Lestkov
13	983479	032 CZ ZMS	701 27.03.19	S100	2041	116	1682	116	Ryneš Jan, Lestkov
14	89248	034 CZ ZMS	336 28.03.19	S100	1258	91	1366	87	Talafous Jaroslav, Krč
15	48551	034 CZ ZMS	697 29.03.19	S100	1916	111	1758	111	Samohejlová Andrea, Malešice
16	89249	034 CZ ZMS	336 31.03.19	S100	2150	112	1668	106	Talafous Jaroslav, Krč
17	807989	053 CZ ZBQ	040 02.01.19	Q100	1850	108	1410	111	Paďour Leopold, Lukavice
18	882403	021 CZ ZBA	979 14.01.19	Q100	1891	115	1440	116	ZD Krásná Hora n.Vlt., a.s.
19	882500	021 CZ ZBQ	041 22.01.19	Q100	1691	104	1366	103	ZD Krásná Hora n.Vlt., a.s.
20	882406	021 CZ ZBA	979 24.01.19	Q100	1716	105	1410	99	ZD Krásná Hora n.Vlt., a.s.
21	690429	062 CZ ZBA	827 05.02.19	Q100	1558	101	1558	102	Mendelova univer.Brno-ŠZP Žabčice
22	918628	021 CZ ZBA	906 10.02.19	Q100	1400	94	1413	95	ZD Krásná Hora n.Vlt., a.s.
23	87908	064 CZ ZBA	173 11.02.19	Q100	2050	106	1586	104	Hrtús Miroslav, Mírovka
24	87909	064 CZ ZBA	700 12.02.19	Q100	2025	116	1528	120	Hrtús Miroslav, Mírovka
25	754618	081 CZ ZBQ	137 21.02.19	Q100	1683	99	1356	94	Navrátilová Renáta Mgr., Závašice
26	97151	064 CZ ZBQ	070 11.03.19	Q100	1825	112	1630	113	Mrázek A., Slavkovice
27	103899	034 CZ ZAI	311 27.01.19	G100	1641	94	1470	86	Vaněk Josef, Podolí
28	90497	034 CZ ZAI	462 12.02.19	G100	1750	103	1565	105	Šebelka Milan, SZ, Rančice
29	103900	034 CZ APA	053 13.02.19	G100	1783	107	1507	107	Vaněk Josef, Podolí
30	36461	034 CZ ZAI	363 23.02.19	G100	1866	115	1561	116	Vráblík Miroslav, Ing., Trhové Sviny
31	90500	034 CZ ZAI	675 23.02.19	G100	1466	105	1365	110	Šebelka Milan, SZ, Rančice
32	93249	034 CZ PAA	864 06.03.19	G100	1733	103	1658	106	Zítek Jaroslav, Pechova Lhota
33	93250	034 CZ ZAA	896 06.03.19	G100	1541	99	1520	102	Zítek Jaroslav, Pechova Lhota
34	90615	034 CZ ZAI	242 08.03.19	G100	1716	103	1381	104	Panec Pavel, Hostín
35	600628	042 CZ ZAI	172 12.03.19	G100	1875	112	1385	107	Chládek Ivo, ing., Břínkov
36	133735	034 CZ ZAI	065 20.03.19	G100	1833	120	1729	122	Lepša Vladimír, Pěčín
37	36469	034 CZ ZAI	477 25.03.19	G100	1816	106	1538	102	Vráblík Miroslav, Ing., Trhové Sviny
38	682009	062 CZ ZPA	073 30.01.19	PP100	1616	60	1297	113	Mendelova univer.Brno-ŠZP Žabčice
39	983468	032 CZ ZPA	035 22.02.19	PP100	1641	67	1322	115	Ryneš Jan, Lestkov
40	983470	032 CZ ZPA	035 03.03.19	PP100	1850	74	1402	122	Ryneš Jan, Lestkov
41	95573	034 CZ ZSA	250 24.01.19	Z100	1650	113	1408	100	Kraml Eduard, Stachy
42	95575	034 CZ ZSA	250 28.01.19	Z100	1825	119	1481	107	Kraml Eduard, Stachy
43	690450	062 CZ ZBS	019 02.03.19	BB100	1458	39	1212	114	Mendelova univer.Brno-ŠZP Žabčice
44	607112	042 CZ HRF	490 20.01.19	U100	1716	98	1458	97	Machač Jan Ing., Chřibská
45	788721	053 CZ ZBM	406 24.02.19	B100	1608	116	1344	118	ZD Chýšť
46	788722	053 CZ ZBM	406 24.02.19	B100	1550	115	1260	116	ZD Chýšť

**Plemenné hodnoty uvedené v katalogu jsou spočítány k 31.3.2020**

## Termíny základních výběrů a dražeb v roce 2020

### II. turnus - Býci narození 1.1.2019 - 31.3.2019 na OPB a OCH

Den	Datum	Začátek *	OPB , chovatel	Ks **	Plemena	Dražba
Úterý	14.4.2020	9,00	OPB Benešov	33	CH,LI,PI,UC,BA	hodinu po skončení ZV
		9,00	Minaříková Hana,Hluk	1	BA	x
		9,00	Žižala Josef ml.,Úročnice	2	MS	x
		9,00	GASFARM s.r.o., Pelhřimov	3	GS	x
		10,00	IMOPA, a.s.Olbramovice	1	PP	x
		10,00	Dolňácko a.s.Hluk	1	BA	x
		11,00	Bouda Petr ing.,Voděrádky	4	CH	x
		13,00	Zobal Vlastimil ml.,Bor u Březnice	2	CH	x
		14,00	Šuranský Jaroslav,Otín,Planá u M.L.	4	CH	x
Středa	15.4.2020	9,00	OPB Benešov	36	MS	hodinu po skončení ZV
		9,00	Kaleta Marián, Třinec	3	MS	x
		9,00	Habr František ml.,SZ,Báňovice	4	MS	x
		9,00	Družstvo vlastníků Libeň - Vteln	3	CH	x
		10,00	Jalowiczorz Roman, Český Těšín	1	MS	x
		10,30	Niemiec Czeslaw,Dolní Žukov	5	LI	x
		11,00	Farma EGERT (ING) s.r.o.,Lásenice	6	AA	x
		11,00	ZEА - PROBIO, s.r.o., Žernov	1	CH	x
		12,00	Poruba Jan, Šenov u N./J.	2	LI	x
		12,00	Pavelka Roman,Javorník	1	PI	x
		13,00	K+K Břilice	1	CH	x
		13,30	Hromas Jan,Stvolínky	3	AA	x
		14,00	Klusáček Stanislav, Suchdol nad Lužnicí	1	LI	x
		14,30	Náš Dvůr s.r.o, Držovice	3	AA	x
		15,30	Lepša Vladimír,Pěčín	11	AA	x
16,00	Hejl Vlastimil, Chrastová Lhota	1	AA	x		
Čtvrtek	16.4.2020	9,00	OPB H.Jadruž	20	MS,CH	hodinu po skončení ZV
		9,00	ZD Podlesí Ročov	5	HE,MS	x
		9,00	Bystrianská Jana,Melč	3	LI	x
		9,00	Bystrianský Jan,Melč	2	LI	x
		10,30	VFU Brno ŠZP Nový Jičín	10	LI	x
		10,30	Zemědělská společnost Blšany	8	MS	x
		12,30	Breze a.s., Výsluní	5	AA	x
		14,00	Skalický J.,Libnov	9	AA	x
		14,30	Loos Adolf,Hora Svaté Kateřiny	6	LI	x
		16,00	Chlupáčková Hana,Ing.,Ležnice	7	MS	x
Pátek	17.4.2020	9,00	OPB Kundratice	20	MS,CH,AA	hodinu po skončení ZV
		9,00	Nováková Zdeňka,Veselé	2	LI	x
		10,00	Němec Eduard, Bynovec	1	LI	x
		11,30	Karban Kamil,Lhenice	3	CH	x
		14,00	Nečtinská zemědělská a.s.	36	LI	x
			Stříbrný Petr, Nečtiny	4	LI	x
Sobota	18.4.2020	9,00	Polák Jiří,Dolní Libochovů	1	MS	x
			Poláková Zdenka,Dolní Libochovů	2	MS	x
		11,00	ZD Pozovice	4	CH	x
		16,00	Dvořák Josef,ing.,Telecí	4	AA	x
Neděle	19.4.2020	9,00	Lux Jiří,ing.,Vlkov	1	CH	x
		10,30	Šeda J.,Helvíkovice	5	LI	x
		13,00	VETLABFARM s.r.o.Jakubovice	14	AA	x

<b>Pondělí</b>	<b>20.4.2020</b>	9,00	<b>OPB Osík</b>	53	CH	hodinu po skončení ZV
		9,00	<b>Šumavský angus spol.s r.o.Soběsuky</b>	14	AA	x
		11,00	<b>Měcholupská zemědělská a.s.</b>	8	CH,MS	x
		13,00	<b>Nejdl Martin, Zbyslav</b>	5	AA	x
<b>Úterý</b>	<b>21.4.2020</b>	9,00	<b>OPB Janovice</b>	42	MS,HE,AA,CH,BA	hodinu po skončení ZV
		9,00	<b>Seidl Jaroslav, Ptenín</b>	3	AA	x
		10,30	<b>Žaloudek Roman,Ptenín</b>	5	SS	x
		14,00	<b>Vrba Pavel Ing.,Úlíkov</b>	2	UU	x
<b>Den</b>	<b>Datum</b>	<b>Začátek *</b>	<b>OPB , chovatel</b>	<b>Ks</b>	<b>Plemena</b>	<b>Dražba</b>
<b>Středa</b>	<b>22.4.2020</b>	9,00	<b>OPB Cunkov</b>	46	LI,CH,BA	hodinu po skončení ZV
		15,00	<b>Daňhel Miroslav, s.r.o.</b>	2	CH,MS	x
		16,00	<b>ZOD "Blata" Sedlec</b>	1	MS	x
		16,30	<b>Černěveský Háj s.r.o.</b>	1	LI	x
<b>Čtvrtek</b>	<b>23.4.2020</b>	9,00	<b>OPB Cunkov</b>	42	AA,MS,UU,SA,PI	hodinu po skončení ZV
<b>Pátek</b>	<b>24.4.2020</b>	9,00	<b>OPB Osík</b>	34	LI	hodinu po skončení ZV
		9,00	<b>ZD Brloh</b>	21	AA,MS	x
		9,00	<b>Novák Petr, Sirá</b>	4	CH	x
		12,30	<b>Borovková Petra, Chlum</b>	3	AA	x
		13,00	<b>Denk Jaroslav, Hodousice</b>	7	AA,LI	x
		14,00	<b>Kubata Zdeněk,Vrábče</b>	7	AA	x
		15,30	<b>Šebelka Milan,SZ,Rančice</b>	4	AA	x
			<b>Šebelka Štěpán,Ing. Rančice</b>	2	AA	x
<b>Sobota</b>	<b>25.4.2020</b>	x	x	x	x	x
<b>Neděle</b>	<b>26.4.2020</b>	x	x	x	x	x
<b>Pondělí</b>	<b>27.4.2020</b>	9,00	<b>OPB Horní Dubňany</b>	49	MS	hodinu po skončení ZV
		8,00	<b>Kraml Eduard, Stachy</b>	3	SA	x
		9,00	<b>Statek Kašperské Hory s.r.o.</b>	2	MS	x
		10,00	<b>Trantírková Eva, Chlum</b>	1	LI	x
		11,00	<b>Javorská Marcela, Petrovice u Sušice</b>	1	BA	x
		11,30	<b>Tesárková Marie, Vlastějov</b>	1	PI	x
		12,00	<b>Zelený Jiří, Drouhaveč</b>	2	MS,HE	x
		13,00	<b>Kubal Radek, Albrechtice</b>	5	LI	x
		14,00	<b>Kubal Petr, Podmokly</b>	2	MS	x
		15,00	<b>AGRO Jiním,a.s.</b>	2	LI	x
		15,00	<b>Agrochyt s.r.o.Mohelno</b>	1	CH	x
		16,00	<b>Pecka Vladimír,Libětice</b>	1	MS	x
<b>Úterý</b>	<b>28.4.2020</b>	8,00	<b>Valenta Petr, Budyně</b>	2	MS	x
		9,00	<b>OPB Horní Dubňany</b>	45	CH,AA	hodinu po skončení ZV
		9,00	<b>Krejcar David, Těšínov</b>	1	SA	x
		9,30	<b>Sobolík Martin, Krč</b>	1	SA	x
		10,00	<b>Novotný Václav, Ing., Čičenice</b>	1	UU	x
		11,00	<b>ZD Selibov</b>	1	LI	x
		12,00	<b>Placanda Jakub, Křenovice</b>	7	MS	x
		14,00	<b>Sedlák František, Hrůtov</b>	1	LI	x
		15,00	<b>Tájek Jaroslav, Zvíkov</b>	4	CH	x
		16,00	<b>Hatlák V.ing.,Meziboří</b>	7	CH	x
<b>Středa</b>	<b>29.4.2020</b>	9,00	<b>OPB Todně - Březí</b>	21	LI,BA	hodinu po skončení ZV
		13,00	<b>Fousková Jitka, Nesměň</b>	1	LI	x
		14,00	<b>Řehout Martin, Besednice</b>	2	CH	x
		15,00	<b>Šedivý Jan,Smrhov</b>	3	MS	x
		15,00	<b>Opekar Jan,Chodeč</b>	1	AA	x

<b>Čtvrtek</b>	<b>30.4.2020</b>	9,00	<b>OPB Osík</b>	46	<i>MS,BA,AA,BB,BM,HE,PP,SA</i>	<i>hodinu po skončení ZV</i>
<b>Pátek</b>	<b>1.5.2020</b>	<i>x</i>	<i>svátek</i>	<i>x</i>	<i>x</i>	<i>x</i>
<b>Sobota</b>	<b>2.5.2020</b>	10,00	<b>Karsít Agro,a.s.Dubenec</b>	7	<i>CH</i>	<i>x</i>
		12,00	<b>Zuzánek J.,ing,Bernartice</b>	6	<i>CH</i>	<i>x</i>
<b>Neděle</b>	<b>3.5.2020</b>	<i>x</i>	<i>x</i>	<i>x</i>	<i>x</i>	<i>x</i>
<b>Pondělí</b>	<b>4.5.2020</b>	9,00	<b>Vondrušková Věra, Protivec</b>	2	<i>SA</i>	<i>x</i>
		9,00	<b>Vaniček Josef,Hojovice</b>	3	<i>AA</i>	<i>x</i>
		9,30	<b>Hodina František, Ing., Záblatí</b>	7	<i>LI,MS</i>	<i>x</i>
		10,00	<b>Prima Energo s.r.o.</b>	2	<i>MS</i>	<i>x</i>
		11,00	<b>Kofroň Jan, Ing.,Radhostice</b>	14	<i>AA</i>	<i>x</i>
		11,00	<b>P.F.B.TRANSPORT, spol.s r.o.,Heřmaneč</b>	2	<i>HE</i>	<i>x</i>
		13,00	<b>TEGRO s.r.o.,Těšenov</b>	11	<i>AA</i>	<i>x</i>
		15,00	<b>Šašek Vladimír,ing.,Rantířov</b>	11	<i>AA</i>	<i>x</i>
<b>Úterý</b>	<b>5.5.2020</b>	10,00	<b>Hodboď Gustav,Libštát</b>	2	<i>GS</i>	<i>x</i>
		12,00	<b>Montážně obchodní firma s.r.o.,B.Mlýn</b>	3	<i>GS,LI,UU</i>	<i>x</i>

\* začátky ZV u chovatelů jsou orientační

**895**



## Vysvětlivky ke zkratkám ve jménech v katalogu :

ET	- býček narozen po embryotrasferu
RED	- zbarvení red angus
P,V	- bezrohý / volný roh ( * - testováno testem DNA)
PP	- bezrohý – homozygot ( stanoveno testem DNA )
R	- rohatý ( * - testováno testem DNA )
+/+ , WT/WT	- nepřenáší alelu způsobujícími dvojí osvalení (GS, AA)
MH/+	- heterozygot s jednou alelou podmiňující dvojí osvalení (GS)
MH/MH	- homozygot - obě alely podmiňující dvojí osvalení (GS – oddíl „B“ PK )
Porodní hmot (nar)	- u plemene AA,BA,HE,CH,MS,LI způsob zjišťování porodní hmotnosti v chovu * * * - váženo při narození , * * - odhadováno , * - nesledováno

### U matek plemene BA

Třída	Výška kříž (cm)	Hmotnost (kg)	RPH přímý efekt	RPH mat. efekt	RPH osvalení
SE	147 a více	800 a více	105 a vic	103 a vic	103 a vic
EC	147 a více	800 a více	105 a vic	pod 103	103 a vic
EM	147 a více	800 a více	pod 105	103 a vic	pod 103
CM	pod 147	pod 800	105 a vic	103 a vic	103 a vic
C1	pod 147	pod 800	105 a vic	pod 103	103 a vic
M1	pod 147	pod 800	pod 105	103 a vic	pod 103

### Popisky grafu úrovně plemenných hodnot

Jednotlivé plemenné hodnoty jsou rozděleny do pásem na základě výpočtu kvantilu normálního rozložení, které udávají, jak si konkrétní jedinec stojí v porovnání s průměrem populace plemenných býčků odchovaných v období 2014 – 2019.

pásma	Pozice býka v rámci populace	zkratka	Popis údaje v grafu
10	býk patří hodnotou RPH do 10 % nejlepších býků v daném ukazateli	<i>RphT</i>	RPH pro přírůstek v testu
9	býk patří hodnotou RPH do 20 % nejlepších býků v daném ukazateli	<i>RphN</i>	RPH pro životní přírůstek
8	býk patří hodnotou RPH do 30 % nejlepších býků v daném ukazateli	<i>RpPP</i>	RPH pro přímý efekt porody
7	býk patří hodnotou RPH do 40 % nejlepších býků v daném ukazateli	<i>RpRU</i>	RPH pro přímý efekt růst
6	býk patří hodnotou RPH do 50 % nejlepších býků v daném ukazateli	<i>MatPP</i>	RPH pro maternální efekt porody
5	býk patří hodnotou RPH do průměru býků v daném ukazateli	<i>MatRU</i>	RPH pro maternální efekt růst
4	býk patří hodnotou RPH do 60 % nejlepších býků v daném ukazateli	<i>phTR</i>	RPH pro lineární hodnocení těl. rámec
3	býk patří hodnotou RPH do 70 % nejlepších býků v daném ukazateli	<i>phKT</i>	RPH pro lineární hodnocení kap. těla
2	býk patří hodnotou RPH do 80 % nejlepších býků v daném ukazateli	<i>phOS</i>	RPH pro lineární hodnocení osvalení
1	býk patří hodnotou RPH do 90 % nejlepších býků v daném ukazateli	<i>phUT</i>	RPH pro lineární hodnocení užit. typ

### Hlavní selekční kritéria pro výběr do plemenitby na OPB a odchovu u chovatele

Hlavním selekčním kritériem bude pouze lineární hodnocení při základním výběru.

#### Důvody vyřazení před základním výběrem

- hodnocení tělesného rámce (1,2,3 body dle parametrů daného plemene)
- hodnocení bodů za hmotnost (1,2,3 body dle parametrů daného plemene)
- nepředvedení býka k základnímu výběru na ohlávce nebo na vodící tyči
- na základě rozhodnutí majitele býka o jeho vyřazení
- zdravotní důvody (displazie varlat, apod.)

#### Důvody vyřazení při základním výběrem

- hodnocení délky těla (1,2,3 body dle parametrů daného plemene)
- hodnocení ukazatelů kapacity těla (1,2,3 body dle parametrů daného plemene)
- hodnocení ukazatelů osvalení (1,2,3 body dle parametrů daného plemene)
- hodnocení užitkového typu (1,2,3 body dle parametrů daného plemene)
- závažné vady exteriéru při základním výběru
- neodpovídající funkčnost končetin při základním výběru
- zdravotní důvody (displazie varlat, apod.)

## Reklamační řád pro základní výběry býků

Majitel odchovávaného býčka má právo podat reklamaci proti rozhodnutí výběrové komise (ČSCHMS). Tato reklamační může mít písemnou nebo ústní formu. Předmětem reklamační může být pouze konečný výsledek výběru (vybrán, odročen, vyřazen), nikoliv nesouhlas s bodovým hodnocením daného býka. Po skončení základního výběru býků vyzve předseda výběrové komise, nebo příslušný inspektor k podání případných protestů (reklamací). Reklamační se podává písemně (emilem) nejpozději následující den po provedení výběru a to řediteli svazu, řediteli PK a členům výběrové komise (bonitérovi), která hodnocení provedla. Jménem majitele býka může jednat také zástupce odchovny plemenných býků (OPB). V případě neshody mezi verdiktem výběrové komise a majitelem býka je býk odročen a bude proveden nový základní výběr. Provedení nového základního výběru je podmíněno složením kauce 5000 Kč za každého reklamovaného býka. Kauce se skládá na účet ČSCHMS nejpozději do 10-ti kalendářních dnů ode dne provedení základního výběru. V případě, že nebudou peníze připsány na účet v daném termínu, platí původní verdikt výběrové komise a reklamační se dále neřeší. Nový základní výběr se uskuteční do 30-ti dnů od sporného výběru na místě, kde byla podána reklamační, pokud se obě strany nedohodnou jinak. Většinové složení komise nesmí být totožné se složením komise, která vynesla sporný verdikt. O složení nové komise rozhoduje Rada PK daného plemene po dohodě s ČSCHMS. O závěru nového základního výběru je sepsán nový výběrový protokol. Proti tomuto rozhodnutí se již nelze dále odvolat. V případě, že je potvrzeno původní rozhodnutí výběrové komise, propadá kauce ve prospěch ČSCHMS, v opačném případě se vrací majiteli býka do 10-ti kalendářních dnů od provedení nového základního výběru. Náklady spojené s novým základním výběrem (zejména cestovné členů výběrové komise, případně oprávněné nároky spojené s odměnou za odvedenou práci) nese strana, která při svém rozhodnutí či jednání nebyla v právu. Tyto náklady jsou zúčtovány na základě vystavené faktury zaslané druhé straně nejpozději do 14 dnů od provedení opakovaného základního výběru. V každém případě se o reklamační vede písemný zápis. Rozhodnutí výběrové komise se váže ke konkrétnímu zvířeti v konkrétním čase a není možno se na něj odvolávat v případných následných sporech.

Schváleno výborem ČSCHMS dne 21.3.2006 v Hradištku pod Medníkem, změny schváleny 24.7.2019 Grémiem předsedů rad plemenných knih v Hradištku pod Medníkem. Vstupuje v platnost dnem schválení.



<b>Sekretariát:</b> ČSCHMS Praha Těšnov 17 11705 Praha 1 Mobil : +420 724 007 860 Telefon : +420 221 812 865 E-mail : <a href="mailto:info@cschms.cz">info@cschms.cz</a>	<b>Ředitel PK</b> Kopecký Jan Osík 201 569 67 Osík u Litomyšle Mobil : +420 724 007 862 Telefon : +420 461 612 809 E-mail : <a href="mailto:kopecky@cschms.cz">kopecky@cschms.cz</a>	<b>Adresa PK</b> Honová Nina Osvoboditelů 35/9 410 02 Lovosice Mobil : +420 724 073 641 E-mail : <a href="mailto:honova@cschms.cz">honova@cschms.cz</a>
---	---	---

Číslo : **111462 064 CZ** FORD Z LIBOCHOVÉ P\* Číslo katalogu 1  
 Dat.nar. : 19.01.2019 Plemeno : S100 Masný simentál  
 Chovatel : Polák Jiří, Dolní Libochová  
 Majitel : Polák Jiří, Dolní Libochová

OOO 269 782 OMORGA PRINCE R M060676  
 OO 272 039 LYKKE BASSE P 41344-00371  
 MOO 4134400326 DK LYKKE VANESSA P 41344-00326

**OTEC ZMS 602 LYKKE LE MANS PP 41344-00538**  
 OMO ZSI 829 LANGO AUGUST/ATOS PP 17701-00844  
 MO 4134400413 DK LYKKE DIDLINA PP 41344-00413  
 MMO 4134400294 DK LYKKE ULUPULU P 41344-00294

OOM SIP 468 MOGUL POLFIN P 339000019021072  
 OM PMS 055 REBEL P 372000660431031  
 MOM 142773 203 CZ R 067203142773

**MA 523083 961 CZ /5 ot CAGIRA Z LIBOCHOVÉ P 425000523083961**  
 OMM ZSI 222 KORVIN P 13.018 49046  
 MM 111600 941 CZ P 340000111600941  
 MMM 103542 309 CZ ALEXANDRA Z LEŽNICE P 340000103542309

Vl.užit:nar: **46 \*** kg ve 120d: **244** kg 210d: **399** kg 365d: **688** kg / kříž: **142** cm  
 Přírustek v testu : **1583 g / 89** přírustek od narození: **1734 g / 91** šourek **45** cm  
 Věk při ZV **467** dní aktuálně k 23.03.20 hmotnost: **790** kg výška v kříži: **146** cm

PLEMENNÉ HODNOTY										LINEARNÍ HODNOCENÍ						
	pp	ru	pp	ru	TR	KT	OS	UT		Hmot	kříž	TR	KT	OS	UT	CE
BÝK	PE	90	127	ME	106	87	114	104	102	106						
MATKA	PE	99	118	ME	109	98	108	97	96	98	800 /	150	27	19	18	6 70
OTEC	PE	72	129	ME	107	81	114	113	113	116	915 /	152	29	25	25	9 88

HODNOCEN: TR 10 / /10 KT / / OS / / UT Výsledek:

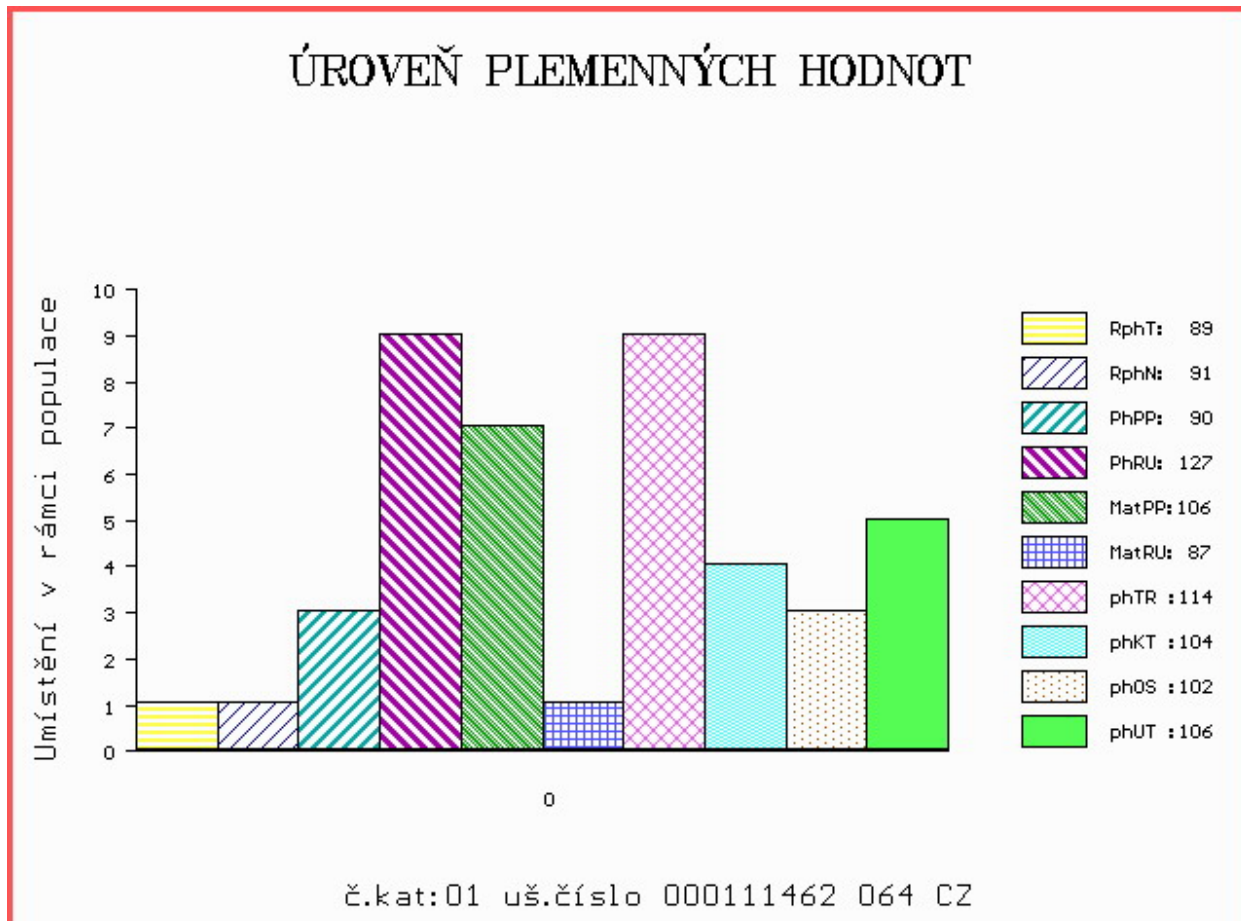

Číslo : **48548 034 CZ** **FARAON Z MALEŠIC PP** Číslo katalogu 2  
 Dat.nar. : 23.01.2019 Plemeno : S100 Masný simentál  
 Chovatel : Samohejlová Andrea, Malešice  
 Majitel : Samohejlová Andrea, Malešice

OOO ZSI 352 NÁRODNÍ VÍTĚZ VODŇANSKÝ P 145000182450031  
 OO 272 835 MAJOR VODŇANSKÝ P 145000624436031  
 MOO 110753 207 CZ CHARLOTA VODŇANSKÁ P 145207110753

**OTEC ZMS 443 SNEUMGAARD IMPERATOR PP 80164-00278**  
 OMO 271 782 SNEUMGAARD ADRIAN P 80164-00165  
 MO 8016400196 DK SNEUMGAARD CHRISTIANE P 80164-00196  
 MMO 8016400126 DK SNEUMGAARD THELMA 80164-00126

OOM ZSI 495 HEDETOFT VITO PP 51546-02044  
 OM ZSI 950 KROGHOLT GODSKE P 11412-00351  
 MOM 1141200298 DK KROGHOLT DORTHE P 11412-00298

**MA 592948 931 CZ /1 ot HEDA Z MALEŠIC P 410000592948931**  
 OMM ZSI 820 MOLDAU ERASMUS PP 72142-00235  
 MM 536340 931 CZ HERMÍNKA Z MALEŠIC PP 410000536340931  
 MMM 1403229349 DE PP 14.032 29349

Vl.užit:nar: 40 \* kg ve 120d: 228 kg 210d: 355 kg 365d: 630 kg / kříž: 137 cm  
 Přírustek v testu : 1825 g / 102 přírustek od narození: 1607 g / 100 šourek 45 cm  
 Věk při ZV 463 dní aktuálně k 23.03.20 hmotnost: 723 kg výška v kříži: 141 cm

PLEMENNÉ HODNOTY										LINEARNÍ HODNOCENÍ							
	pp	ru	pp	ru	TR	KT	OS	UT		Hmot	kříž	TR	KT	OS	UT	CE	
BÝK	PE	101	124	ME	101	94	99	112	115	112							
MATKA	PE	97	114	ME	117	101	97	109	113	109	828	147	28	23	21	8	80
OTEC	PE	100	125	ME	87	93	105	109	110	109	0	0	0	0	0	0	0

HODNOCEN: TR 7 / /10 KT / / OS / / UT Výsledek:

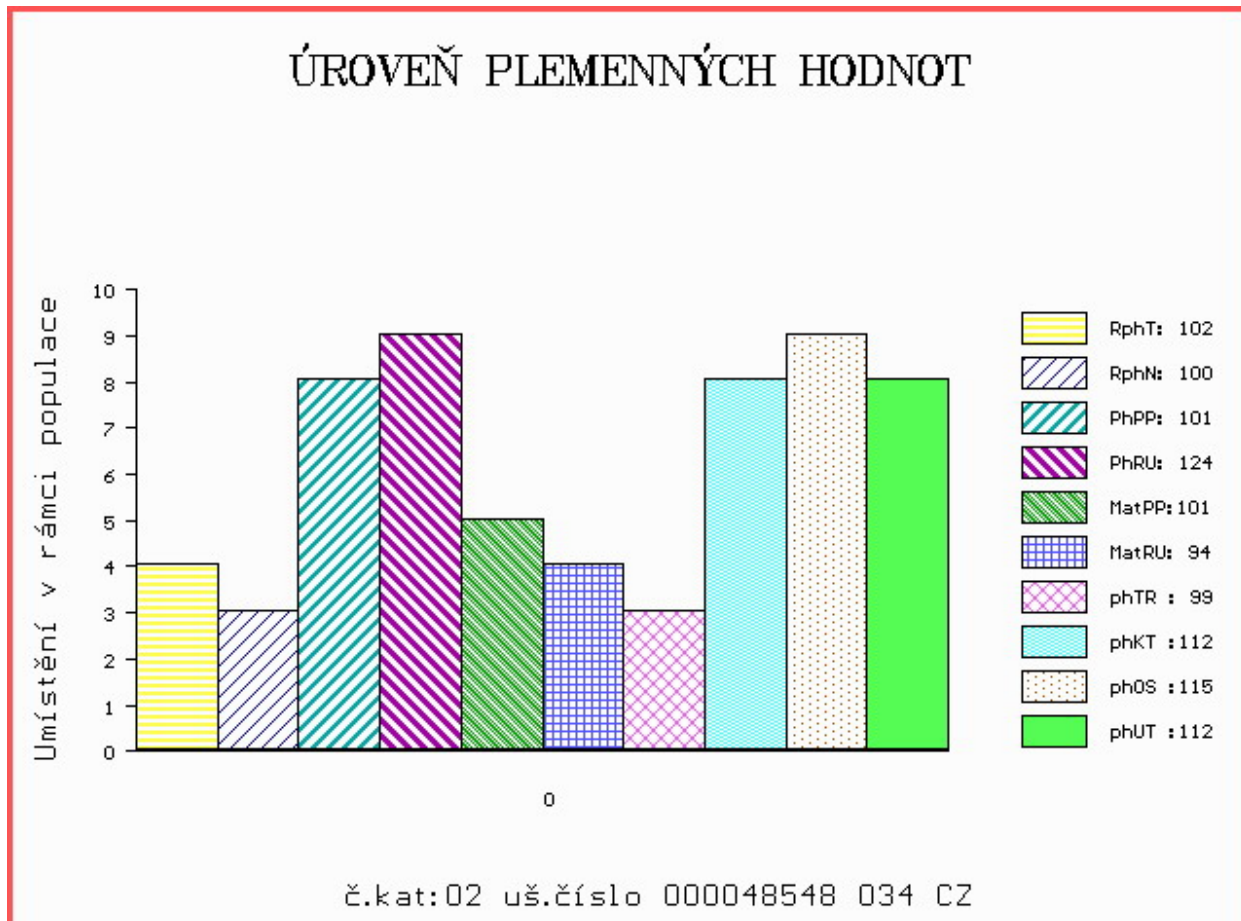



Číslo : 111463 064 CZ FAUST Z LIBOCHOVÉ PP Číslo katalogu 3  
 Dat.nar. : 11.02.2019 Plemeno : S100 Masný simentál  
 Chovatel : Polák Jiří, Dolní Libochovná  
 Majitel : Polák Jiří + Natural, spol. s r.o.

OOO 268 504 STACHUS V 09.321 15586  
 OO BJ 185 STEINADLER PP 09.376 31910  
 MOO 932115555 DE HITZE 115 P 09.321 15555

Otec ZMS 883 CYRIL LEŽNICKÝ PP 400000589820041  
 OMO ZSI 949 CURAHEEN VIO ET R 171059860169  
 MO 175508 941 CZ INKA LEŽNICKÁ P 400000175508941  
 MMO 144902 941 CZ ERZHEBETA Z LEŽNICE P 340000144902941

OOM SIP 468 MOGUL POLFIN P 339000019021072  
 OM PMS 055 REBEL P 372000660431031  
 MOM 142773 203 CZ R 067203142773

MA 552708 961 CZ /4 ot CÁCORKA Z LIBOCHOVÉ P 425000552708961  
 OMM ZSI 569 LYKKE DAMASK PP 41344-00404  
 MM 417730 961 CZ CÍLKA Z LIBOCHOVÉ P 425000417730961  
 MMM 111596 941 CZ P 340000111596941

Vl.užit:nar: 47 \* kg ve 120d: 242 kg 210d: 409 kg 365d: 646 kg / kříž: 143 cm  
 Přírustek v testu : 1658 g / 96 přírustek od narození: 1658 g / 96 šourek 45 cm  
 Věk při ZV 444 dní aktuálně k 23.03.20 hmotnost: 720 kg výška v kříži: 146 cm

PLEMENNÉ HODNOTY										LINEARNÍ HODNOCENÍ							
	pp	ru	pp	ru	TR	KT	OS	UT	Hmot	kříž	TR	KT	OS	UT	CE		
BÝK	PE	99	124	ME	104	103	112	107	107	109							
MATKA	PE	99	106	ME	109	103	100	92	91	93	846	147	25	20	18	7	70
Otec	PE	96	134	ME	102	107	110	117	119	118	682	142	25	21	21	7	74

HODNOCEN: TR 10 / /10 KT / / OS / / UT Výsledek:

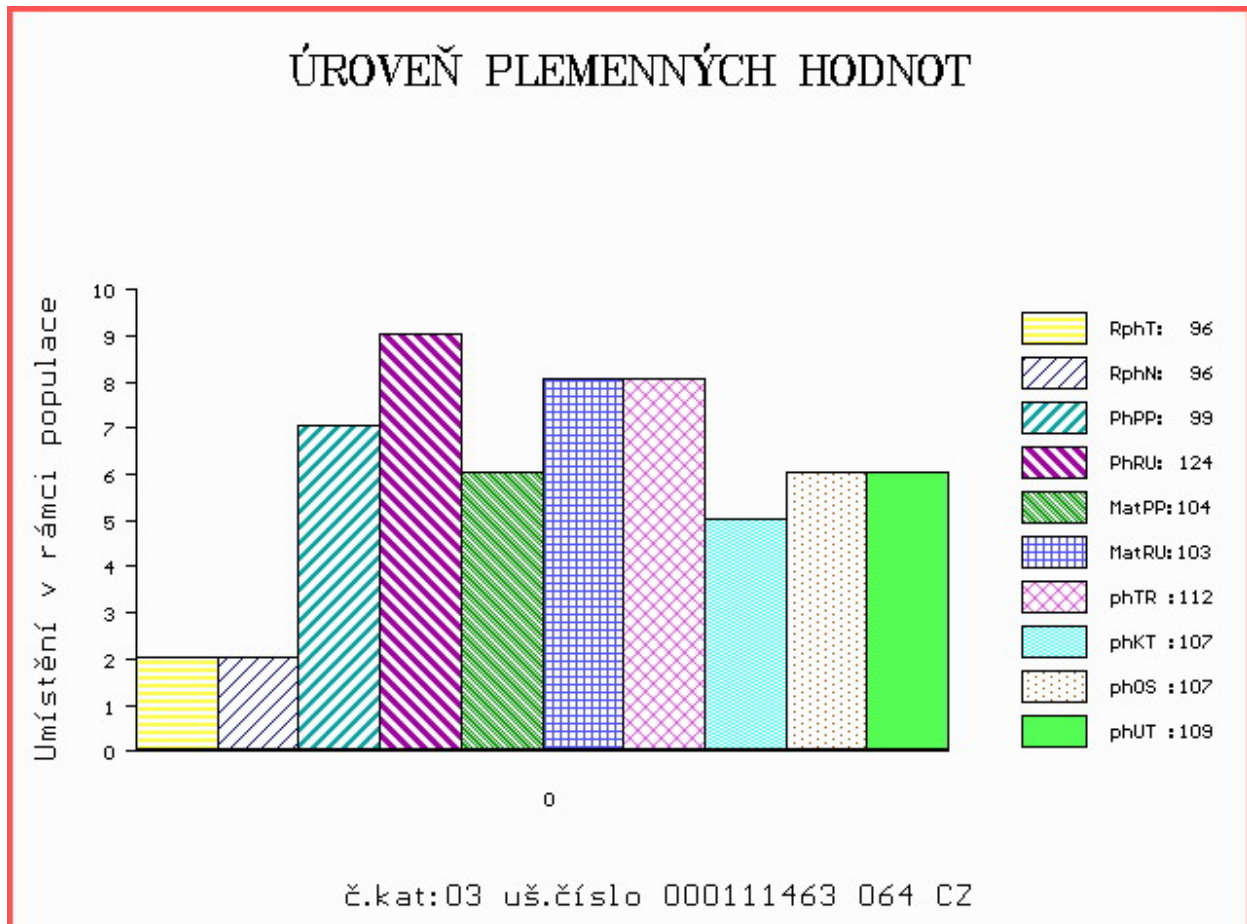

Číslo : 983469 032 CZ FORMAN Z LESTKOVA P\* Číslo katalogu 4  
 Dat.nar. : 23.02.2019 Plemeno : S100 Masný simentál  
 Chovatel : Ryneš Jan, Lestkov  
 Majitel : Ryneš Jan, Lestkov

OOO 281 859 BAKKELY GENERAL P 89578-00227  
 OO ZMS 279 BAKKELY JIMBALAYA PP 89578-00254  
 MOO 8957800121 DK BAKKELY VELVET P 89578-00121

OTEC ZMS 701 COLMAN Z NOVÉ VODY P 429000702138071  
 OMO ZSI 367 HESTEHAVEN AXEL P 107267-00036  
 MO 146702 972 CZ RENATA AGRO R\* 060000146702972  
 MMO 11914 972 CZ P 060000011914972

OOM 272 806 MOLDAU CLINTON P 72142-00207  
 OM ZSI 820 MOLDAU ERASMUS PP 72142-00235  
 MOM 7214200202 DK MOLDAU BARBARA P 72142-00202

MA 611415 961 CZ /2 ot BANKA AGROCHYT P 392000611415961  
 OMM ZSI 401 IROC ROCKET 57K V 533920  
 MM 380900 961 CZ AMÁLKA AGROCHYT P 392000380900961  
 MMM 193692 961 CZ PP 392000193692961

Vl.užit:nar: 53 \*\*\* kg ve 120d: 257 kg 210d: 419 kg 365d: 686 kg / kříž: 143 cm  
 Přírustek v testu : 1975 g / 113 přírustek od narození: 1736 g / 114 šourek 43 cm  
 Věk při ZV 432 dní aktuálně k 23.03.20 hmotnost: 737 kg výška v kříži: 147 cm

PLEMENNÉ HODNOTY										LINEARNÍ HODNOCENÍ							
	pp	ru	pp	ru	TR	KT	OS	UT	Hmot	kříž	TR	KT	OS	UT	CE		
BÝK	PE	83	135	ME	116	101	108	113	112	112							
MATKA	PE	81	117	ME	127	109	105	106	105	106	740	149	25	19	18	7	69
OTEC	PE	82	129	ME	107	105	111	112	110	111	887	151	28	24	23	8	83

HODNOCEN: TR 10 / /10 KT / / OS / / UT Výsledek:

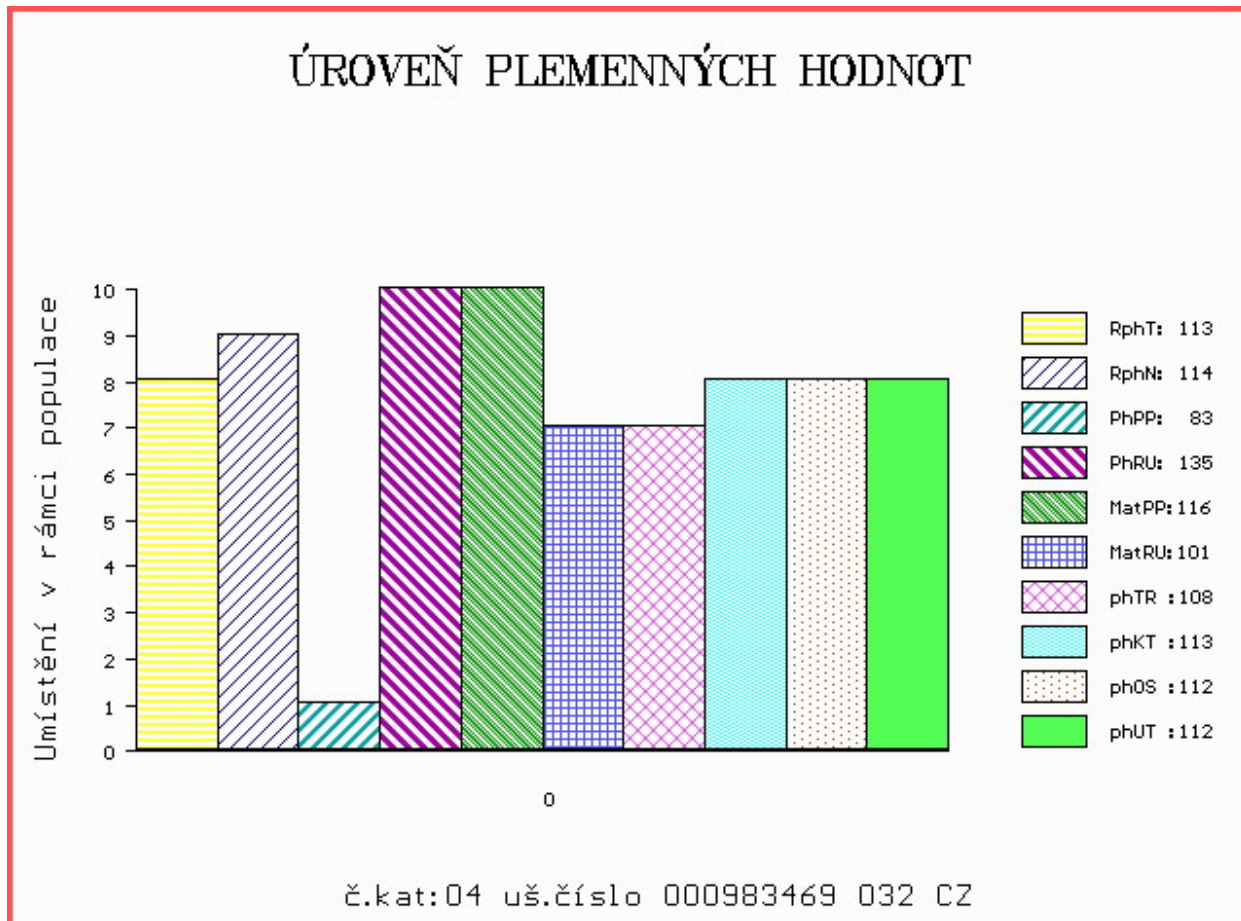

Číslo : 918644 021 CZ FIT KH PP Číslo katalogu 5  
 Dat.nar. : 08.03.2019 Plemeno : S100 Masný simentál  
 Chovatel : ZD Krásná Hora n.Vlt.,a.s.  
 Majitel : ZD Krásná Hora n.Vlt.,a.s.

OOO 288 641 DIMENSION P 09.379 96145  
 OO 288 369 BW DICK P 08.928 01728  
 MOO 891196458 DE BW ANEELIESSE P 08.911 96458

OTEC ZMS 865 BW DIAMANT PP 08.930 13240  
 OMO 272 176 KOMO P 08.911 96412  
 MO 892337918 DE BW ROSE P 08.923 37918  
 MMO 891416887 DE BW ROSWITA P 08.914 16887

OOM ZSI 637 LANGO DELFA P 17701-00994  
 OM ZMS 134 ZANGA Z LEŽNICE PP 340000554477041  
 MOM 1302340333 DE ELLENORE P 13.023 40333

MA 440079 921 CZ /1 ot P\* 437000440079921  
 OMM ZSI 390 LYKKE ATLANTIS P 41344-00347  
 MM 277082 921 CZ TIFANY KH ET P 437000277082921  
 MMM 250706 931 CZ PALLA Z OSTRÉHO P 253000250706931

Vl.užit:nar: 41 \*\*\* kg ve 120d: 240 kg 210d: 379 kg 365d: 648 kg / kříž: 141 cm  
 Přírustek v testu : 2200 g / 115 přírustek od narození: 1688 g / 120 šourek 45 cm  
 Věk při ZV 419 dní aktuálně k 23.03.20 hmotnost: 684 kg výška v kříži: 146 cm

PLEMENNÉ HODNOTY										LINEARNÍ HODNOCENÍ							
	pp	ru	pp	ru	TR	KT	OS	UT	Hmot	kříž	TR	KT	OS	UT	CE		
BÝK	PE	94	126	ME	100	86	117	117	114	117							
MATKA	PE	86	119	ME	109	106	118	110	106	110	774	156	28	22	19	7	76
OTEC	PE	95	122	ME	92	73	116	124	122	124	1300	151	28	24	22	8	82

HODNOCEN: TR 10 / /10 KT / / OS / / UT Výsledek:

## ÚROVEŇ PLEMENNÝCH HODNOT

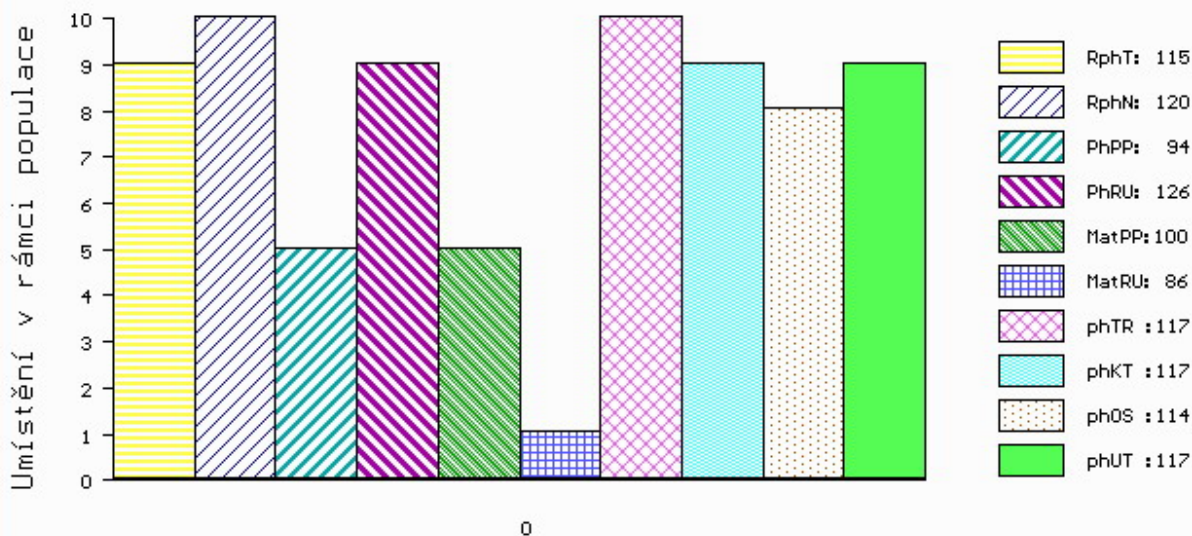

č.kat:05 uš.číslo 000918644 021 CZ

Číslo : 983473 032 CZ FOLMAN Z LESTKOVA PP Číslo katalogu 6  
 Dat.nar. : 08.03.2019 Plemeno : S100 Masný simentál  
 Chovatel : Ryneš Jan, Lestkov  
 Majitel : Natural, spol s r.o. Hradištko

OOO 281 859 BAKKELY GENERAL P 89578-00227  
 OO ZMS 279 BAKKELY JIMBALAYA PP 89578-00254  
 MOO 8957800121 DK BAKKELY VELVET P 89578-00121

OTEC ZMS 701 COLMAN Z NOVÉ VODY P 429000702138071  
 OMO ZSI 367 HESTEHAVEN AXEL P 107267-00036  
 MO 146702 972 CZ RENATA AGRO R\* 060000146702972  
 MMO 11914 972 CZ P 060000011914972

OOM ZSI 400 HEDETOFT UNITED P 80185-00096  
 OM ZSI 706 VINGEGAARD EXCELSIOR P 41524-01311  
 MOM 4152400920 DK VINGEGAARD SAVANA P 41524-00920

MA 430034 932 CZ /3 ot ADRIANA FM P 421000430034932  
 OMM ZSI 185 JAS VODŇANSKÝ P 145287126171  
 MM 111656 942 CZ R 061000111656942  
 MMM 108282 507 CZ P 061507108282

Vl.užit:nar: 51 \*\*\* kg ve 120d: 227 kg 210d: 376 kg 365d: 667 kg / kříž: 139 cm  
 Přírustek v testu : 1916 g / 120 přírustek od narození: 1651 g / 120 šourek 41 cm  
 Věk při ZV 419 dní aktuálně k 23.03.20 hmotnost: 680 kg výška v kříži: 144 cm

PLEMENNÉ HODNOTY										LINEARNÍ HODNOCENÍ							
	pp	ru	pp	ru	TR	KT	OS	UT	Hmot	kříž	TR	KT	OS	UT	CE		
BÝK	PE	88	125	ME	106	101	103	110	110	109							
MATKA	PE	79	114	ME	116	102	101	109	111	108	850	151	28	23	20	8	79
OTEC	PE	82	129	ME	107	105	111	112	110	111	887	151	28	24	23	8	83

HODNOCEN: TR 10 / /10 KT / / OS / / UT Výsledek:

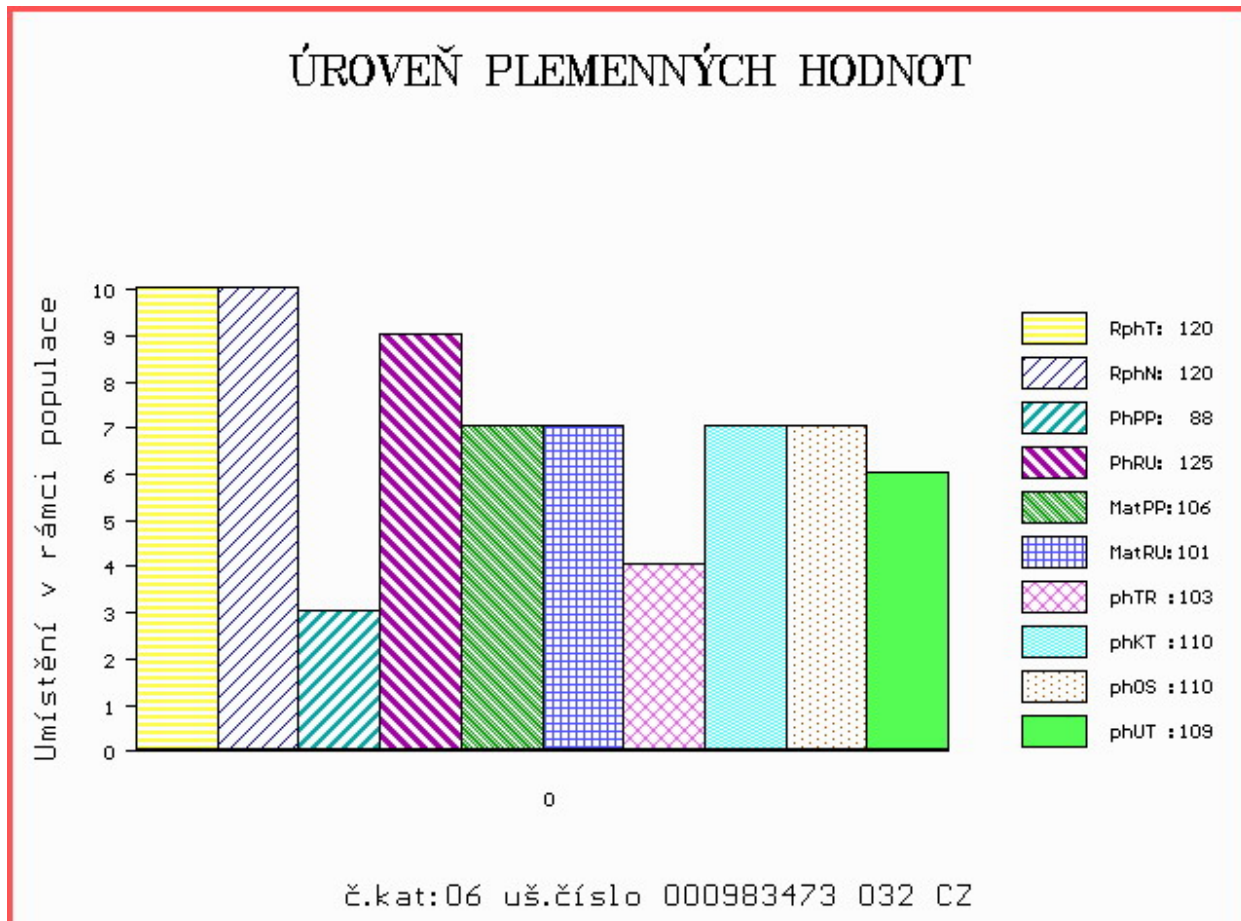

Číslo : 90092 064 CZ FORBES Z KROMĚŠÍNA PP Číslo katalogu 7  
 Dat.nar. : 14.03.2019 Plemeno : S100 Masný simentál  
 Chovatel : Nedbal Radek, Kroměšín  
 Majitel : Nedbal Radek, Kroměšín

OOO ZSI 478 OTO Z LEŽNICE P 340000509405041  
 OO ZMS 040 VZOREK Z LEŽNICE PP 340000550317041  
 MOO 123149 941 CZ P 340000123149941

OTEC ZMS 557 MOVIS ASKOL PP 812352565  
 OMO ZSI 281 LYKKE ULF P 41344-00303  
 MO 148828 972 CZ P 339000148828972  
 MMO 31394 645 CZ J 34 P 134000031394645

OOM 268 935 VINGEGAARD TEXAS P 41524-00940  
 OM ZSI 346 VINGEGAARD VILHELM P 41524-01046  
 MOM 4152400871 DK VINGEGAARD ROMA P 41524-00871

MA 554048 961 CZ /3 ot P 395000554048961  
 OMM PMS 241 TRENÉR FHB P 372000716011031  
 MM 472062 961 CZ VIKTORIE Z KROMĚŠÍNA P 395000472062961  
 MMM 102811 942 CZ NASTĚA Z PODLESÍ P 061000102811942

Vl.užit:nar: 49 \* kg ve 120d: 230 kg 210d: 349 kg 365d: 615 kg / kříž: 140 cm  
 Přírustek v testu : 1791 g / 104 přírustek od narození: 1555 g / 103 šourek 37 cm  
 Věk při ZV 413 dní aktuálně k 23.03.20 hmotnost: 632 kg výška v kříži: 140 cm

PLEMENNÉ HODNOTY										LINEARNÍ HODNOCENÍ							
	pp	ru	pp	ru	TR	KT	OS	UT	Hmot	kříž	TR	KT	OS	UT	CE		
BÝK	PE	90	118	ME	112	92	101	102	102	102							
MATKA	PE	79	102	ME	122	97	92	98	101	99	760	146	25	19	18	7	69
OTEC	PE	104	119	ME	102	97	119	110	105	110	709	144	26	20	20	7	73

HODNOCEN: TR 8 / /10 KT / / OS / / UT Výsledek:

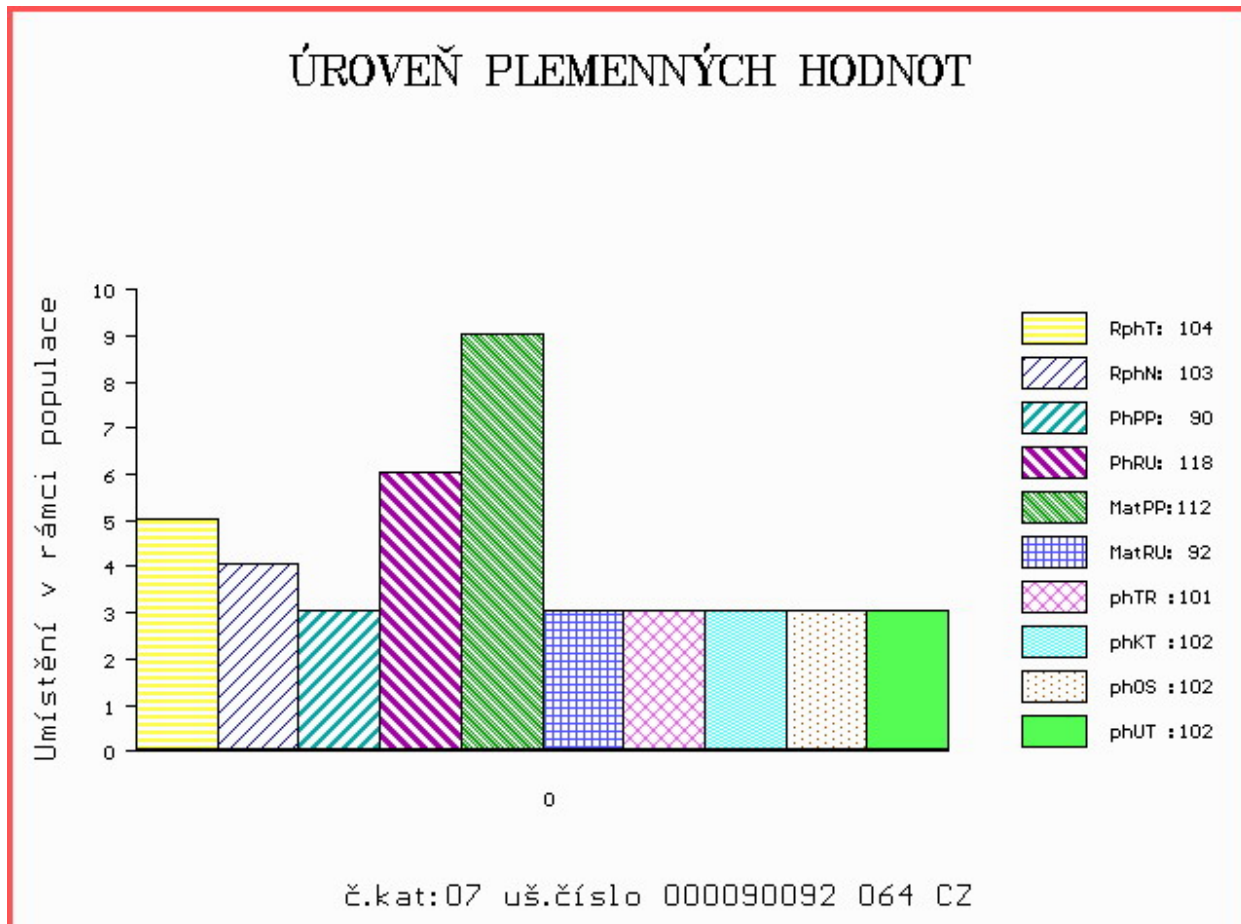

Číslo : 690461 062 CZ FLANEL MZLU P\* Číslo katalogu 8  
 Dat.nar. : 15.03.2019 Plemeno : S100 Masný simentál  
 Chovatel : Mendelova univerzita Brno-ŠZP Žabčice  
 Majitel : Mendelova univerzita Brno-ŠZP Žabčice

OOO 288 641 DIMENSION P 09.379 96145  
 OO 288 369 BW DICK P 08.928 01728  
 MOO 891196458 DE BW ANEELIESSE P 08.911 96458

OTEC ZMS 865 BW DIAMANT PP 08.930 13240  
 OMO 272 176 KOMO P 08.911 96412  
 MO 892337918 DE BW ROSE P 08.923 37918  
 MMO 891416887 DE BW ROSWITA P 08.914 16887

OOM 290 098 GS MAX 227 007 562  
 OM ZSI 400 HEDETOFT UNITED P 80185-00096  
 MOM 8018500057 DK HEDETOFT PATRICIA P 80185-00057

MA 201705 962 CZ /5 ot VIKTORKA MZLU P 106000201705962  
 OMM ZSI 287 SKOVLY UN POCO P 83204-00131  
 MM 127240 962 CZ OBRANA MZLU P 106000127240962  
 MMM 110774 207 CZ JANICA VODŇANSKÁ R 145207110774

Vl.užit:nar: 45 \*\* kg ve 120d: 223 kg 210d: 333 kg 365d: 598 kg / kříž: 136 cm  
 Přírustek v testu : 1775 g / 108 přírustek od narození: 1519 g / 108 šourek 42 cm  
 Věk při ZV 412 dní aktuálně k 23.03.20 hmotnost: 613 kg výška v kříži: 136 cm

PLEMENNÉ HODNOTY										LINEARNÍ HODNOCENÍ							
	pp	ru	pp	ru	TR	KT	OS	UT	Hmot	kříž	TR	KT	OS	UT	CE		
BÝK	PE	98	118	ME	102	88	99	106	107	106							
MATKA	PE	100	121	ME	113	99	101	105	107	106	950	150	27	21	20	8	76
OTEC	PE	95	122	ME	92	73	116	124	122	124	1300	151	28	24	22	8	82

HODNOCEN: TR 6 / /10 KT / / OS / / UT Výsledek:

## ÚROVEŇ PLEMENNÝCH HODNOT

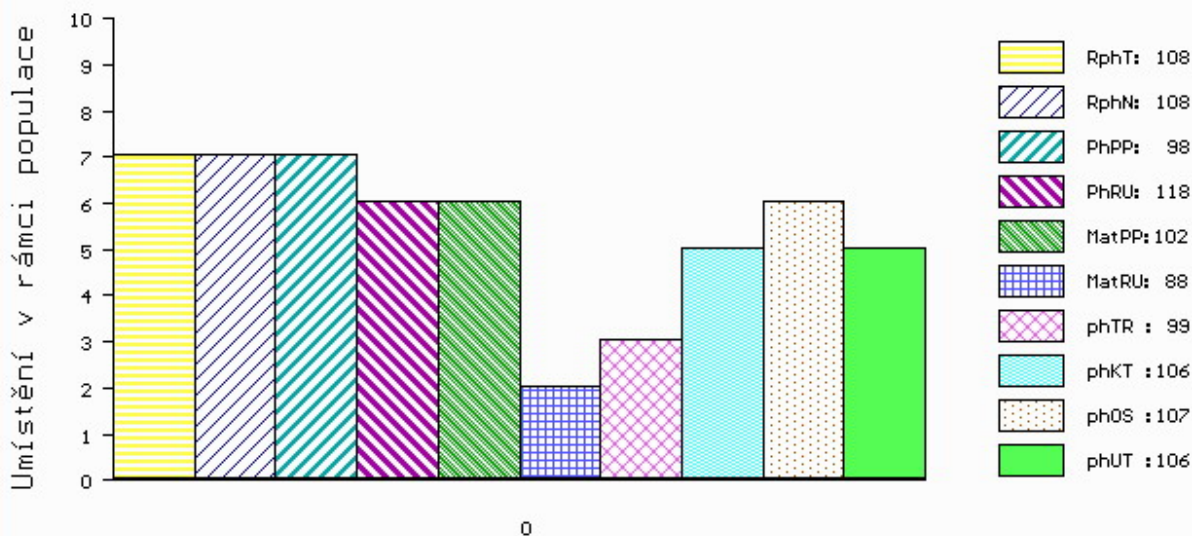

č.kat:08 uš.číslo 000690461 062 CZ

Číslo : 969635 032 CZ FARAON FM P\* Číslo katalogu 9  
 Dat.nar. : 17.03.2019 Plemeno : S100 Masný simentál  
 Chovatel : Moulis Pavel, Milínov  
 Majitel : Natural, spol s r.o. Hradištko

OOO 269 046 DIRNANEAN JACOB R M050979  
 OO ZMS 132 NORGÁRD CHARLIE P 42245-00814  
 MOO 4224500779 DK NORGÁRD VIBEKE P 42245-00779

OTEC ZMS 445 ROSAS LUCAS PP 79150-00381  
 OMO BJ 185 STEINADLER PP 09.376 31910  
 MO 7915000265 DK ROSAS GUNNARE P 79150-00265  
 MMO 2667300826 DK P 26673-00826

OOM 265 340 HERODES 76.000 52565  
 OM ZSI 106 HELD P 14.008 67735  
 MOM 1400865716 DE PIROSCHKA 14.008 65716

MA 129875 942 CZ /9 ot SOVA Z PODLESÍ P 061000129875942  
 OMM ZSI 095 HILLARY P 14.002 71905  
 MM 109607 407 CZ KLÁRA Z PODLESÍ P 061000109607407  
 MMM 110758 207 CZ CHYTRÁ VODŇANSKÁ P 145207110758

Vl.užit:nar: 48 \*\* kg ve 120d: 216 kg 210d: 369 kg 365d: 600 kg / kříž: 137 cm  
 Přírustek v testu : 1641 g / 107 přírustek od narození: 1513 g / 104 šourek 47 cm  
 Věk při ZV 410 dní aktuálně k 23.03.20 hmotnost: 611 kg výška v kříži: 137 cm

PLEMENNÉ HODNOTY										LINEARNÍ HODNOCENÍ							
	pp	ru	pp	ru	TR	KT	OS	UT		Hmot	kříž	TR	KT	OS	UT	CE	
BÝK	PE	94	116	ME	107	97	100	103	104	104							
MATKA	PE	99	103	ME	101	111	108	107	108	107	720	143	22	18	18	6	64
OTEC	PE	99	117	ME	108	86	97	101	103	103	586	134	22	20	21	7	70

HODNOCEN: TR 7 / /10 KT / / OS / / UT Výsledek:

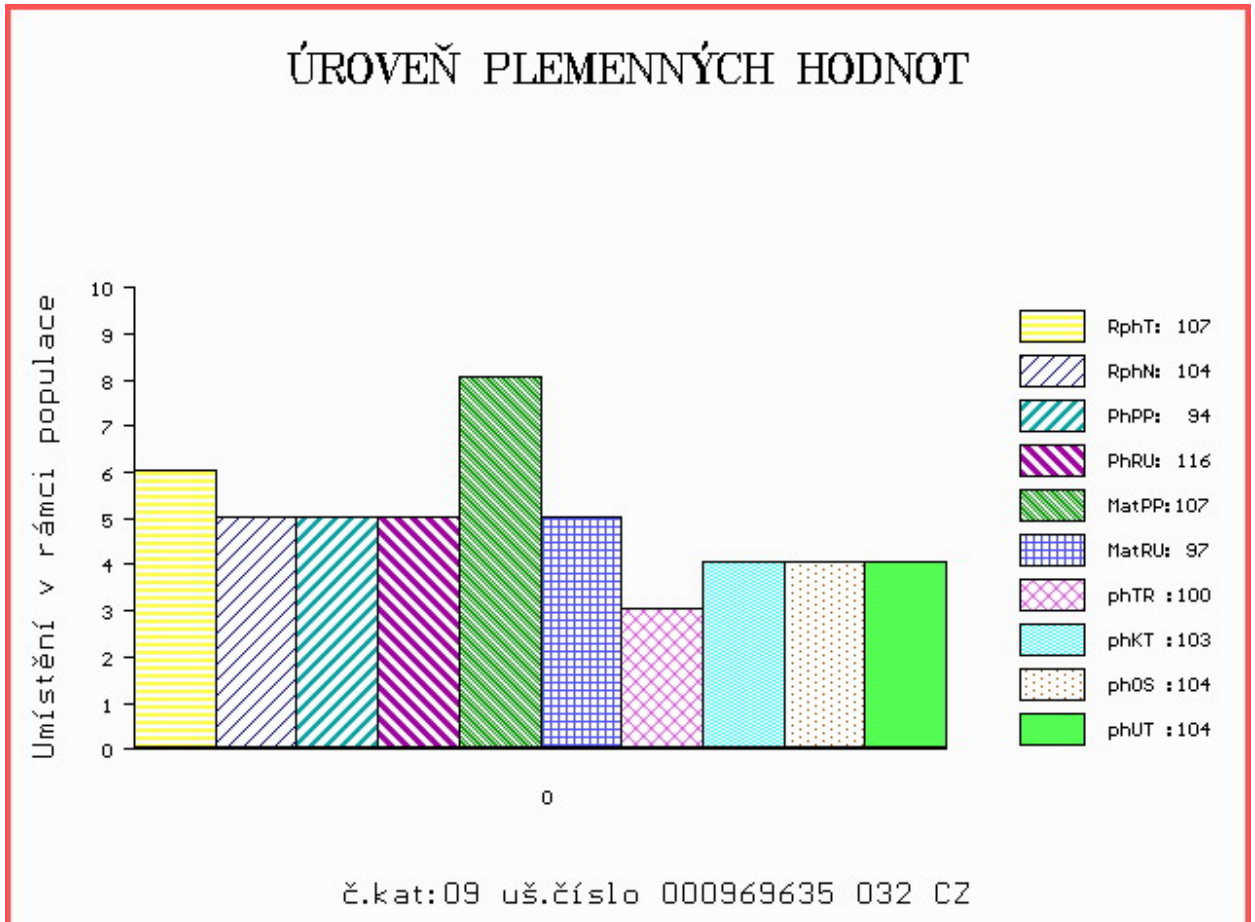

Číslo : 969636 032 CZ FLORIAN FM PP Číslo katalogu 10  
 Dat.nar. : 19.03.2019 Plemeno : S100 Masný simentál  
 Chovatel : Moulis Pavel, Milínov  
 Majitel : Natural, spol s r.o. Hradištko

OOO 269 046 DIRNANEAN JACOB R M050979  
 OO ZMS 132 NORGÁRD CHARLIE P 42245-00814  
 MOO 4224500779 DK NORGÁRD VIBEKE P 42245-00779

OTEC ZMS 445 ROSAS LUCAS PP 79150-00381  
 OMO BJ 185 STEINADLER PP 09.376 31910  
 MO 7915000265 DK ROSAS GUNNARE P 79150-00265  
 MMO 2667300826 DK P 26673-00826

OOM ZSI 400 HEDETOFT UNITED P 80185-00096  
 OM ZSI 706 VINGEGAARD EXCELSIOR P 41524-01311  
 MOM 4152400920 DK VINGEGAARD SAVANA P 41524-00920

MA 365114 932 CZ /4 ot ZUZKA FM P 421000365114932  
 OMM ZSI 070 GORM PP 87072-0031  
 MM 111642 942 CZ OPUSKA Z PODLESÍ PP 061000111642942  
 MMM 7875 942 CZ MADAM Z PODLESÍ ET P 061000007875942

Vl.užit:nar: 48 \*\* kg ve 120d: 212 kg 210d: 362 kg 365d: 635 kg / kříž: 139 cm  
 Přírustek v testu : 1816 g / 117 přírustek od narození: 1611 g / 118 šourek 42 cm  
 Věk při ZV 408 dní aktuálně k 23.03.20 hmotnost: 644 kg výška v kříži: 139 cm

PLEMENNÉ HODNOTY

LINEARNÍ HODNOCENÍ

	pp	ru	pp	ru	TR	KT	OS	UT	Hmot	kříž	TR	KT	OS	UT	CE		
BÝK	PE	93	117	ME	111	88	97	101	104	103							
MATKA	PE	97	103	ME	109	97	98	106	109	107	678	145	22	18	17	6	63
OTEC	PE	99	117	ME	108	86	97	101	103	103	586	134	22	20	21	7	70

HODNOCEN: TR 8 / /10 KT / / OS / / UT Výsledek:

ÚROVEŇ PLEMENNÝCH HODNOT

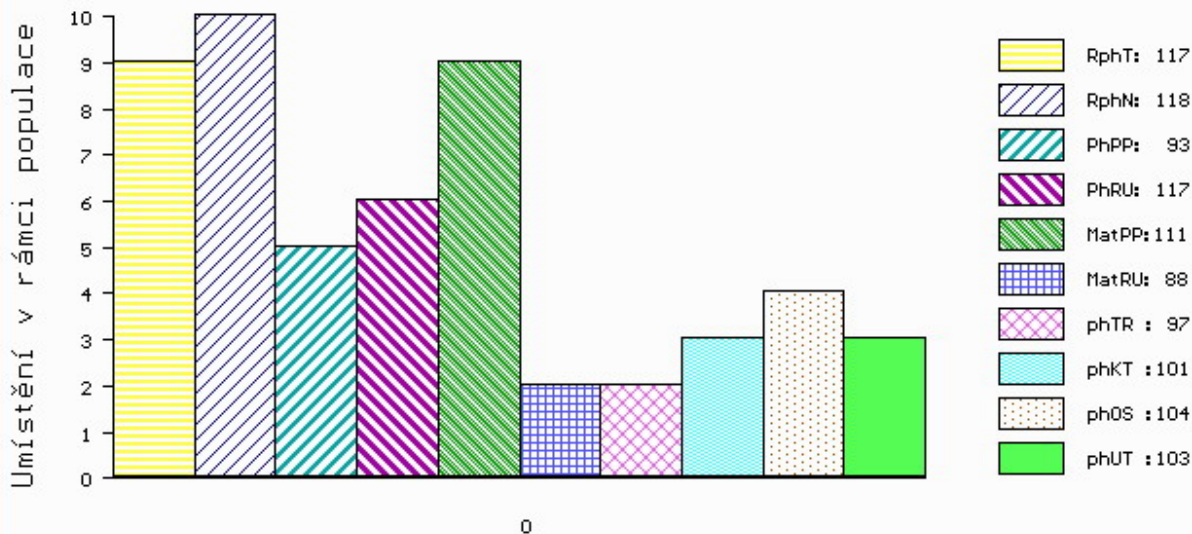

č.kat:10 uš.číslo 000969636 032 CZ



Číslo : 89247 034 CZ FRODO Z JALOVČÍ V\* Číslo katalogu 11  
 Dat.nar. : 27.03.2019 Plemeno : S100 Masný simentál  
 Chovatel : Talafous Jaroslav, Krč  
 Majitel : Talafous Jaroslav, Krč

OOO ZSI 283 LYKKE SIRIUS P 41344-00241  
 OO ZSI 805 TUAREG AGROCHYT PP 392000709817061  
 MOO 193698 961 CZ OUŠKO JUNIOR AGROCHYT P 392000193698961

**Otec ZMS 336 AMIŠ ZE ZÁBRDÍ V 413000854197031**

OMO ZSI 171 JELEC VODŇANSKÝ V 145287117140  
 MO 199543 931 CZ OSMA VODŇANSKÁ P 145000199543931  
 MMO 41079 931 CZ P 145000041079931

OOM ZSI 283 LYKKE SIRIUS P 41344-00241  
 OM ZSI 280 VINGEGAARD URUGUAY P 41524-01028  
 MOM 4152400886 DK VINGEGAARD RENATA P 41524-00886

**MA 383497 931 CZ /6 ot STĀNA P 414000383497931**

OMM ZSI 185 JAS VODŇANSKÝ P 145287126171  
 MM 102812 942 CZ NOLLA Z PODLESÍ P 061000102812942  
 MMM 109616 407 CZ KLĀRKA Z PODLESÍ P 061000109616407

Vl.užit:nar: 50 \*\*\* kg ve 120d: 210 kg 210d: 342 kg 365d: 648 kg / kříž: 140 cm  
 Přírustek v testu : 2116 g / 110 přírustek od narození: 1635 g / 102 šourek 47 cm  
 Věk při ZV 400 dní aktuálně k 23.03.20 hmotnost: 642 kg výška v kříži: 140 cm

PLEMENNÉ HODNOTY										LINEARNÍ HODNOCENÍ								
	pp	ru	pp	ru	TR	KT	OS	UT	Hmot	kříž	TR	KT	OS	UT	CE			
BÝK	PE	94	107	ME	101	107	108	103	102	103								
MATKA	PE	93	104	ME	102	120	107	95	92	95	728	/	140	19	22	19	7	67
Otec	PE	103	114	ME	94	96	106	114	117	116	734	/	143	27	23	23	8	81

HODNOCEN: TR 9 / /10 KT / / OS / / UT Výsledek:

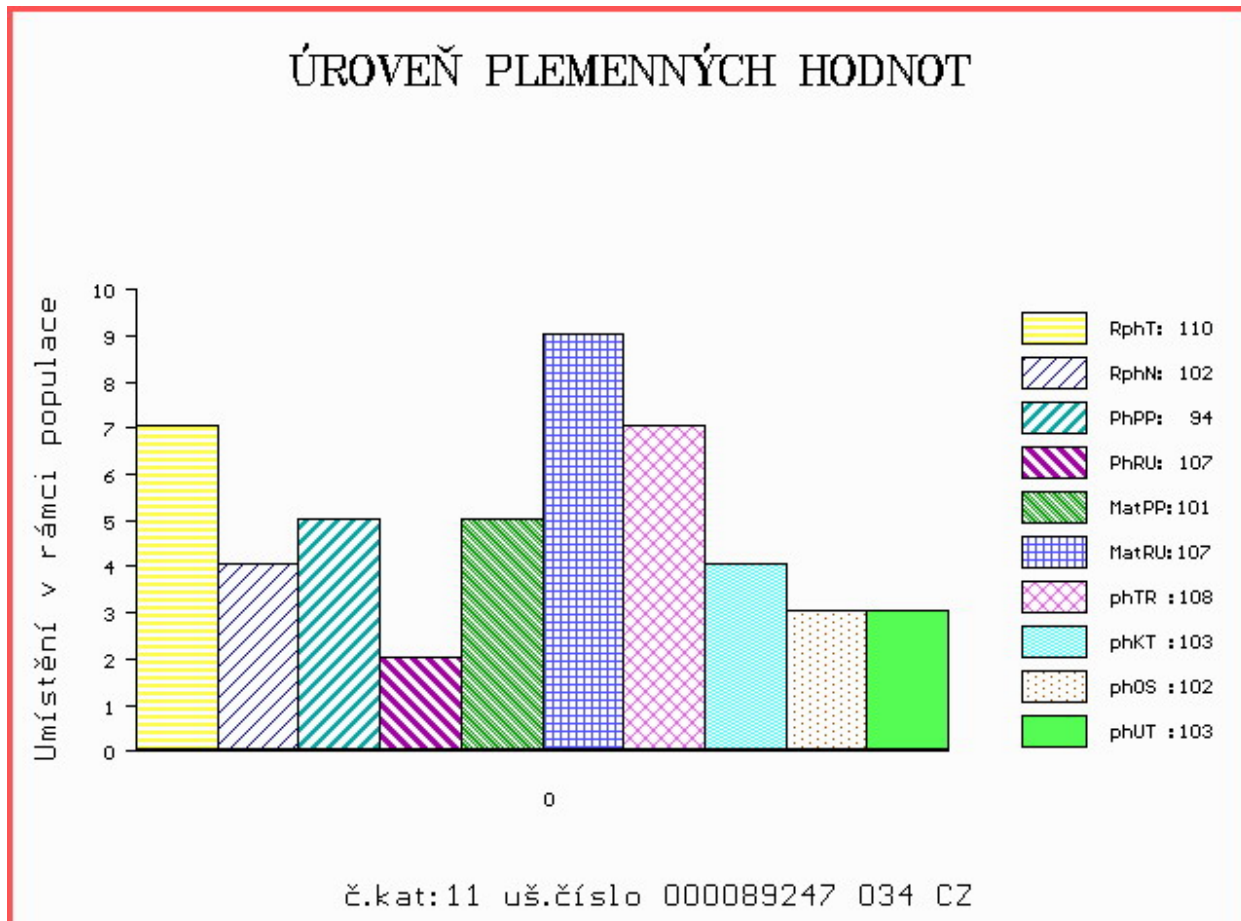

Číslo : 983478 032 CZ FLEXA Z LESTKOVA P\* Číslo katalogu 12  
 Dat.nar. : 27.03.2019 Plemeno : S100 Masný simentál  
 Chovatel : Ryneš Jan, Lestkov  
 Majitel : Natural, spol s r.o. Hradištko

OOO 281 859 BAKKELY GENERAL P 89578-00227  
 OO ZMS 279 BAKKELY JIMBALAYA PP 89578-00254  
 MOO 8957800121 DK BAKKELY VELVET P 89578-00121

OTEC ZMS 701 COLMAN Z NOVÉ VODY P 429000702138071  
 OMO ZSI 367 HESTEHAVEN AXEL P 107267-00036  
 MO 146702 972 CZ RENATA AGRO R\* 060000146702972  
 MMO 11914 972 CZ P 060000011914972

OOM ZSI 401 IROC ROCKET 57K V 533920  
 OM PMS 086 SULKO V 421000614420032  
 MOM 111635 942 CZ OSMANKA Z PODLESÍ P 061000111635942

MA 430047 932 CZ /3 ot ALEXA FM P 421000430047932  
 OMM ZSI 649 SKOT POLFIN ET P 134000522998072  
 MM 304867 932 CZ P 421000304867932  
 MMM 111635 942 CZ OSMANKA Z PODLESÍ P 061000111635942

Vl.užit:nar: 60 \*\*\* kg ve 120d: 250 kg 210d: 402 kg 365d: 623 kg / kříž: 142 cm  
 Přírustek v testu : 1583 g / 109 přírustek od narození: 1544 g / 108 šourek 47 cm  
 Věk při ZV 400 dní aktuálně k 23.03.20 hmotnost: 619 kg výška v kříži: 142 cm

PLEMENNÉ HODNOTY										LINEARNÍ HODNOCENÍ							
	pp	ru	pp	ru	TR	KT	OS	UT	Hmot	kříž	TR	KT	OS	UT	CE		
BÝK	PE	81	120	ME	104	106	103	99	98	98							
MATKA	PE	94	97	ME	90	116	95	91	92	91	746	146	25	20	18	7	70
OTEC	PE	82	129	ME	107	105	111	112	110	111	887	151	28	24	23	8	83

HODNOCEN: TR 9 / /10 KT / / OS / / UT Výsledek:

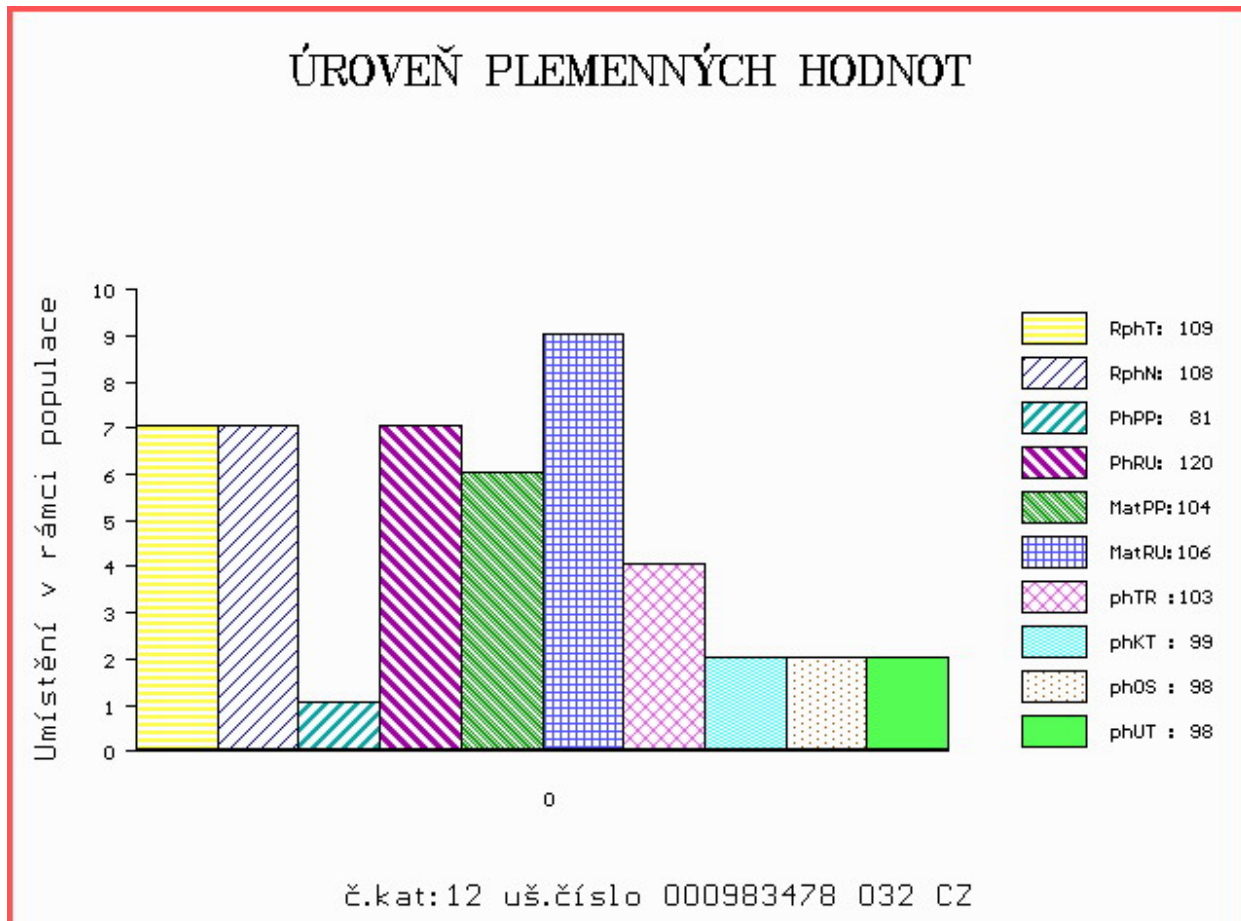

Číslo : 983479 032 CZ FORMULE Z LESTKOVA P\* Číslo katalogu 13  
 Dat.nar. : 27.03.2019 Plemeno : S100 Masný simentál  
 Chovatel : Ryneš Jan, Lestkov  
 Majitel : Natural, spol s r.o. Hradištko

OOO 281 859 BAKKELY GENERAL P 89578-00227  
 OO ZMS 279 BAKKELY JIMBALAYA PP 89578-00254  
 MOO 8957800121 DK BAKKELY VELVET P 89578-00121

OTEC ZMS 701 COLMAN Z NOVÉ VODY P 429000702138071  
 OMO ZSI 367 HESTEHAVEN AXEL P 107267-00036  
 MO 146702 972 CZ RENATA AGRO R\* 060000146702972  
 MMO 11914 972 CZ P 060000011914972

OOM ZSI 571 JAEGERGÁRD DARLING P 63747-00578  
 OM ZMS 042 VIRGO ŠUMAVSKÝ P 158000709178032  
 MOM 177324 932 CZ P 158000177324932

MA 176380 941 CZ /2 ot BONA Z LEŽNICE P 340000176380941  
 OMM ZSI 137 EMIL P 16.011 00689  
 MM 1302603 473 DE EMPORE P 13.026 03473  
 MMM 1300030055 DE P 13.000 30055

Vl.užit:nar: 69 \*\*\* kg ve 120d: 234 kg 210d: 383 kg 365d: 684 kg / kříž: 140 cm  
 Přírustek v testu : 2041 g / 116 přírustek od narození: 1682 g / 116 šourek 43 cm  
 Věk při ZV 400 dní aktuálně k 23.03.20 hmotnost: 678 kg výška v kříži: 140 cm

PLEMENNÉ HODNOTY										LINEARNÍ HODNOCENÍ							
	pp	ru	pp	ru	TR	KT	OS	UT	Hmot	kříž	TR	KT	OS	UT	CE		
BÝK	PE	74	129	ME	105	98	105	108	109	109							
MATKA	PE	87	112	ME	78	101	99	107	108	107	720	142	24	22	23	8	77
OTEC	PE	82	129	ME	107	105	111	112	110	111	887	151	28	24	23	8	83

HODNOCEN: TR 9 / /10 KT / / OS / / UT Výsledek:

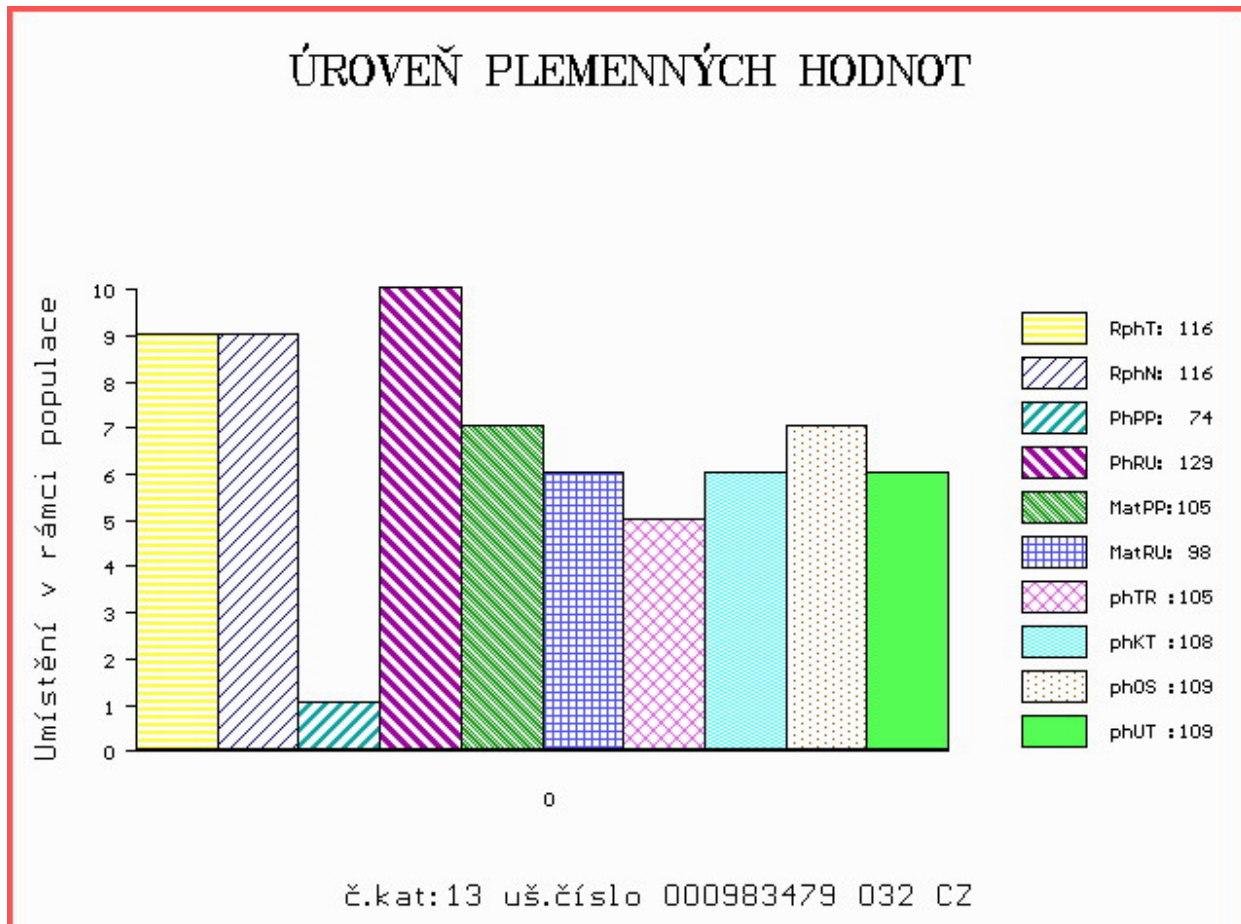

Číslo : 89248 034 CZ FALKO Z JALOVČÍ R\* Číslo katalogu 14  
 Dat.nar. : 28.03.2019 Plemeno : S100 Masný simentál  
 Chovatel : Talafous Jaroslav, Krč  
 Majitel : Talafous Jaroslav, Krč

OOO ZSI 283 LYKKE SIRIUS P 41344-00241  
 OO ZSI 805 TUAREG AGROCHYT PP 392000709817061  
 MOO 193698 961 CZ OUŠKO JUNIOR AGROCHYT P 392000193698961

**Otec ZMS 336 AMIŠ ZE ZÁBRDÍ V 413000854197031**

OMO ZSI 171 JELEC VODŇANSKÝ V 145287117140  
 MO 199543 931 CZ OSMA VODŇANSKÁ P 145000199543931  
 MMO 41079 931 CZ P 145000041079931

OOM ZSI 171 JELEC VODŇANSKÝ V 145287117140  
 OM ZSI 269 LUKKY VODŇANSKÝ P 145031021384  
 MOM 10541 617 CZ P 145617010541

**MA 453737 931 CZ /5 ot R 414000453737931**

OMM ZSI 185 JAS VODŇANSKÝ P 145287126171  
 MM 102807 942 CZ NÁLADA Z PODLESÍ P 061000102807942  
 MMM 108273 507 CZ CHÁLKA UNICHOV P 140507108273

Vl.užit:nar: 43 \*\*\* kg ve 120d: 216 kg 210d: 352 kg 365d: 541 kg / kříž: 138 cm  
 Přírustek v testu : 1258 g / 91 přírustek od narození: 1366 g / 87 šourek 47 cm  
 Věk při ZV 399 dní aktuálně k 23.03.20 hmotnost: 536 kg výška v kříži: 138 cm

PLEMENNÉ HODNOTY										LINEARNÍ HODNOCENÍ							
	pp	ru	pp	ru	TR	KT	OS	UT		Hmot	kříž	TR	KT	OS	UT	CE	
BÝK	PE	112	105	ME	94	101	96	105	109	106							
MATKA	PE	109	98	ME	100	104	93	98	100	98	680	148	23	19	19	7	68
Otec	PE	103	114	ME	94	96	106	114	117	116	734	143	27	23	23	8	81

HODNOCEN: TR 8 / / 7 KT / / OS / / UT Výsledek:

## ÚROVEŇ PLEMENNÝCH HODNOT

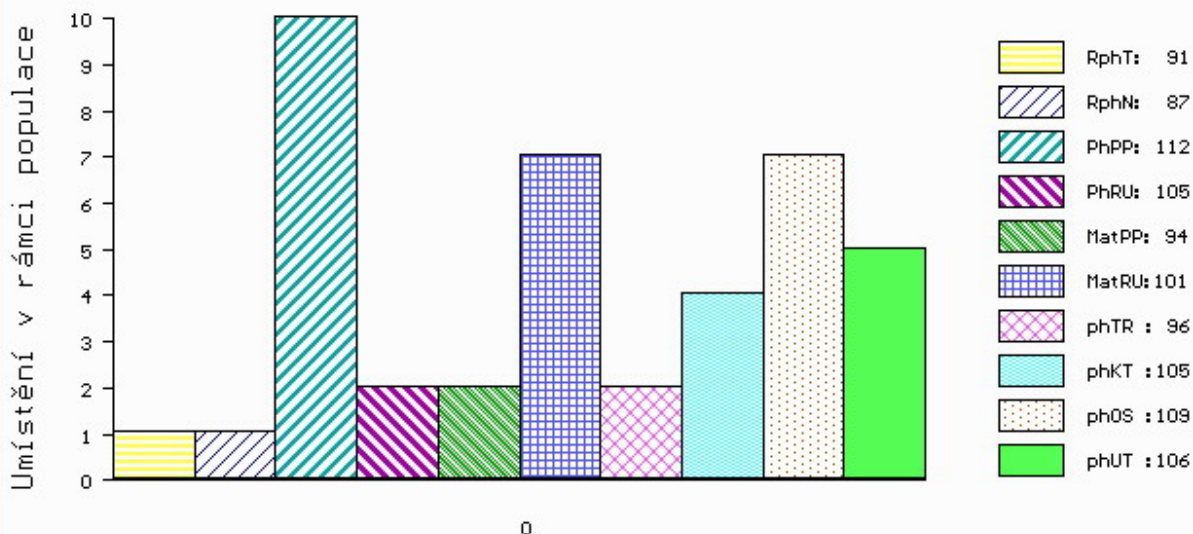

č.kat:14 uš.číslo 000089248 034 CZ

Číslo : **48551 034 CZ** **FRAJER Z MALEŠIC PP** Číslo katalogu 15  
 Dat.nar. : 29.03.2019 Plemeno : S100 Masný simentál  
 Chovatel : Samohejlová Andrea, Malešice  
 Majitel : Samohejlová Andrea, Malešice

OOO 267 857 DOVEFIELDS GALLANT M045537  
 OO ZSI 283 LYKKE SIRIUS P 41344-00241  
 MOO 4134400184 DK LYKKE OPULUS ET P 41344-00184

**OTEC ZMS 697 CELTIC COMET P 221152610499**  
 OMO 270 528 CARNKERN TITAN M015902  
 MO 221152610284 UK CELTIC ROXANE ET 221152610284  
 MMO 0 CELTIC HOMEMAKER CTCH015

OOM ZSI 495 HEDETOFT VITO PP 51546-02044  
 OM ZSI 715 HESTEHAVEN DADDI P 107267-00098  
 MOM 10726700050 DK HESTEHAVEN BLIS 107267-00050

**MA 463707 931 CZ /6 ot CARMEN Z MALEŠIC P 410000463707931**  
 OMM ZSI 178 JIŘÍK VODŇANSKÝ P 145287117144  
 MM 257449 931 CZ PATROLA VODŇANSKÁ P 145000257449931  
 MMM 41080 931 CZ MIRIAM VODŇANSKÁ P 145000041080931

Vl.užit:nar: **47 \*** kg ve 120d: **278** kg 210d: **425** kg 365d: **688** kg / kříž: **142** cm  
 Přírustek v testu : **1916 g / 111** přírustek od narození: **1758 g / 111** šourek **44** cm  
 Věk při ZV **398** dní aktuálně k 23.03.20 hmotnost: **680** kg výška v kříži: **142** cm

PLEMENNÉ HODNOTY										LINEARNÍ HODNOCENÍ						
	pp	ru	pp	ru	TR	KT	OS	UT		Hmot	kříž	TR	KT	OS	UT	CE
BÝK	PE	95	127	ME	103	101	108	107	107	108						
MATKA	PE	100	108	ME	97	127	103	111	112	113	756	149	25	20	20	7 72
OTEC	PE	97	126	ME	106	85	103	103	104	103	0	0	0	0	0	0

HODNOCEN: TR 10 / /10 KT / / OS / / UT Výsledek:

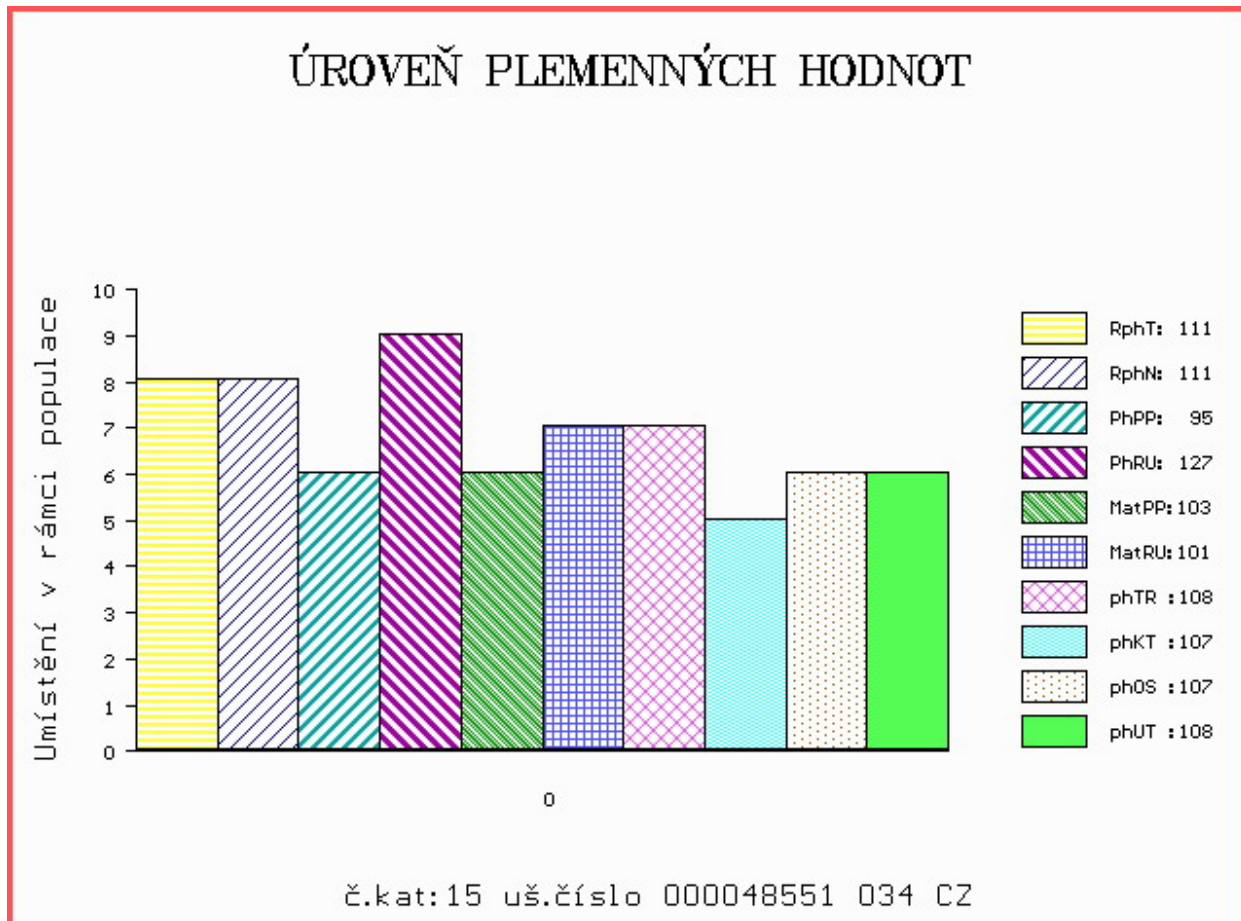

Číslo : **89249 034 CZ** **FENIX Z JALOVČÍ PP** Číslo katalogu 16  
 Dat.nar. : 31.03.2019 Plemeno : S100 Masný simentál  
 Chovatel : Talafous Jaroslav, Krč  
 Majitel : Talafous Jaroslav, Krč

OOO ZSI 283 LYKKE SIRIUS P 41344-00241  
 OO ZSI 805 TUAREG AGROCHYT PP 392000709817061  
 MOO 193698 961 CZ OUŠKO JUNIOR AGROCHYT P 392000193698961

**OTEC ZMS 336 AMIŠ ZE ZÁBRDÍ V 413000854197031**  
 OMO ZSI 171 JELEC VODŇANSKÝ V 145287117140  
 MO 199543 931 CZ OSMA VODŇANSKÁ P 145000199543931  
 MMO 41079 931 CZ P 145000041079931

OOM 265 869 VINGEGAARD NIKOLAJ P 41524-00715  
 OM ZSI 217 VINGEGAARD TRINIDAD P 41524-00949  
 MOM 4152400791 DK VINGEGAARD PEANUT ET 41524-00791

**MA 219896 931 CZ /6 ot P 414000219896931**  
 OMM ZSI 167 BOVET IGLU P 069591115645  
 MM 102822 942 CZ R 061000102822942  
 MMM 548 617 CZ LINDE HERA R 25171-0754

Vl.užit:nar: **51** \*\*\* kg ve 120d: **218** kg 210d: **341** kg 365d: **662** kg / kříž: **135** cm  
 Přírustek v testu : **2150 g / 112** přírustek od narození: **1668 g / 106** šourek **50** cm  
 Věk při ZV **396** dní aktuálně k 23.03.20 hmotnost: **648** kg výška v kříži: **135** cm

	PLEMENNÉ HODNOTY								LINEARNÍ HODNOCENÍ								
	pp	ru	pp	ru	TR	KT	OS	UT	Hmot	kříž	TR	KT	OS	UT	CE		
BÝK	PE	<b>99</b>	<b>115</b>	ME	<b>95</b>	<b>92</b>	<b>98</b>	<b>106</b>	<b>108</b>	<b>105</b>							
MATKA	PE	<b>103</b>	<b>98</b>	ME	<b>90</b>	<b>98</b>	<b>90</b>	<b>97</b>	<b>99</b>	<b>97</b>	<b>732</b>	<b>140</b>	<b>20</b>	<b>19</b>	<b>18</b>	<b>6</b>	<b>63</b>
OTEC	PE	<b>103</b>	<b>114</b>	ME	<b>94</b>	<b>96</b>	<b>106</b>	<b>114</b>	<b>117</b>	<b>116</b>	<b>734</b>	<b>143</b>	<b>27</b>	<b>23</b>	<b>23</b>	<b>8</b>	<b>81</b>

HODNOCEN: TR 6 / /10 KT / / OS / / UT Výsledek:

## ÚROVEŇ PLEMENNÝCH HODNOT

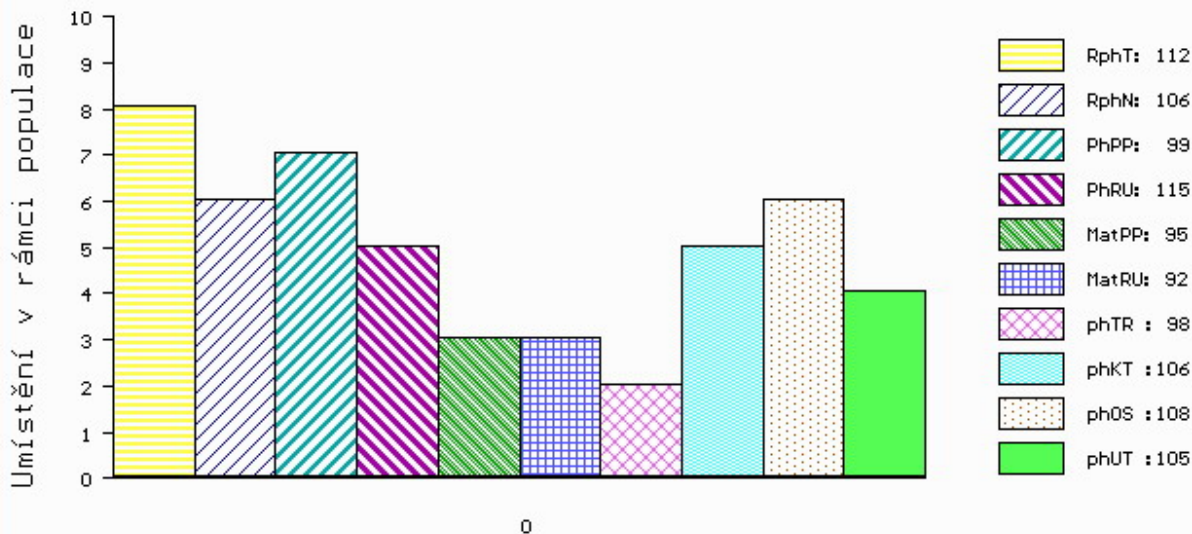

č.kat:16 uš.číslo 000089249 034 CZ

Číslo : 807989 053 CZ FIDO Z LUKAVICE Číslo katalogu 17  
 Dat.nar. : 02.01.2019 Plemeno : Q100 Blonde d Aquitaine  
 Chovatel : Paďour Leopold, Lukavice  
 Majitel : Paďour L. + Natural, spol. s r.o.

OOO 266 117 CADI 3287130075  
 OO 269 270 GOGO 3291131618  
 MOO 3824131577 FR VAGUE 3284131577

OTEC ZBQ 040 IHOLDY 6493021882  
 OMO 266 916 MAESTRO 4776004345  
 MO 6487015075 FR CLAUDIA 6487015075  
 MMO 6483014003 FR UNIQUE 6483014003

OOM 268 747 MIKADO 6464014150  
 OM ZBA 582 ULFILA 4461511226  
 MOM 4493026540 FR IMPERIA 4493026540

MA 315619 953 CZ /3 ot 330000315619953  
 OMM ZBA 431 LEO 1295135021  
 MM 161861 953 CZ 330000161861953  
 MMM 20928 953 CZ 330000020928953

Vl.užit:nar: 49 \*\* kg ve 120d: 243 kg 210d: 324 kg 365d: 508 kg / kříž: 137 cm  
 Přírustek v testu : 1850 g / 108 přírustek od narození: 1410 g / 111 šourek 38 cm  
 Věk při ZV 484 dní aktuálně k 23.03.20 hmotnost: 678 kg výška v kříži: 143 cm

PLEMENNÉ HODNOTY										LINEARNÍ HODNOCENÍ							
	pp	ru	pp	ru	TR	KT	OS	UT		Hmot	kříž	TR	KT	OS	UT	CE	
BÝK	PE	95	119	ME	104	94	100	102	103	103							
MATKA	PE	96	119	ME	105	95	111	104	102	105	820	145	21	19	19	7	66
OTEC	PE	87	112	ME	102	96	101	106	108	108	0	0	0	0	0	0	0

HODNOCEN: TR 8 / / 9 KT / / OS / / UT Výsledek:

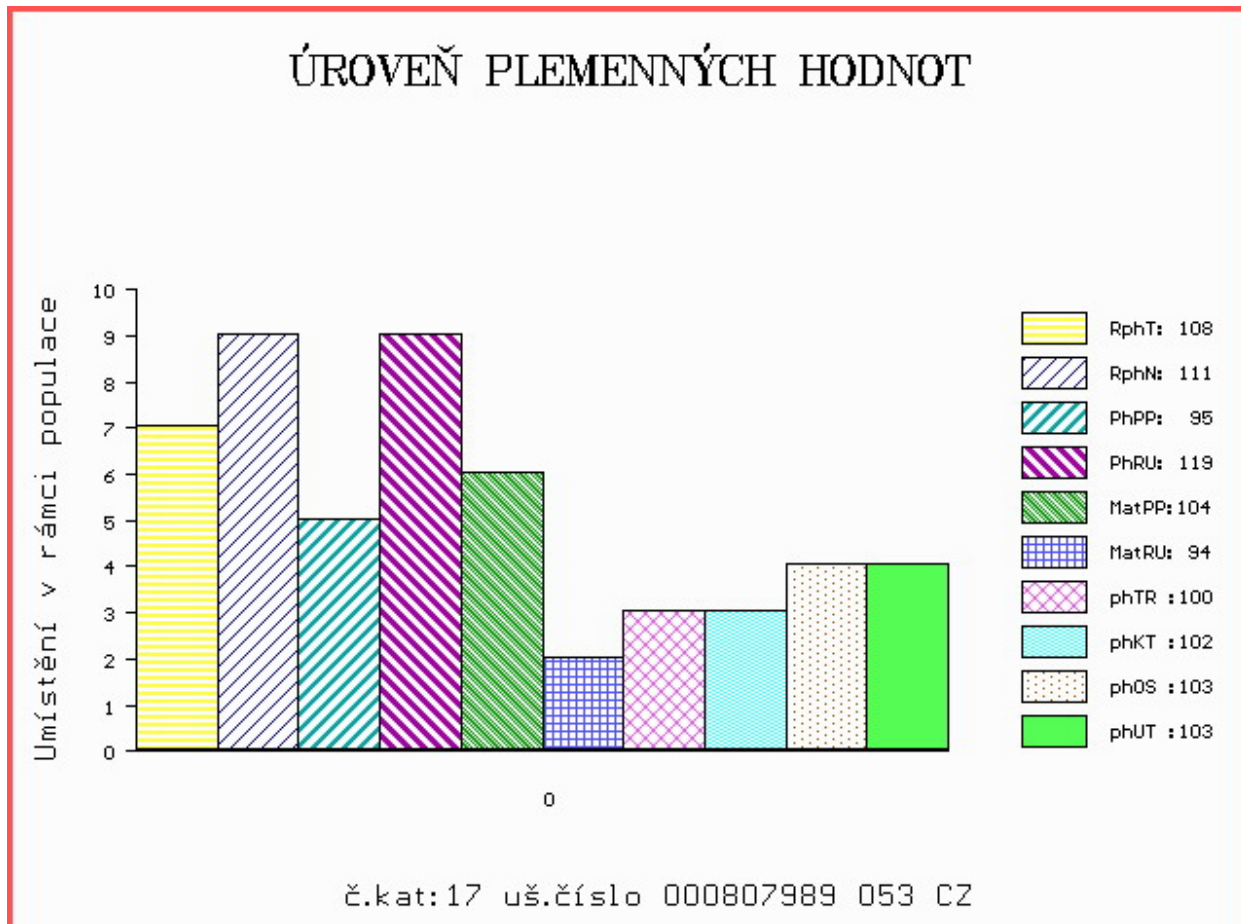

Číslo : 882403 021 CZ FANTAZI KH Číslo katalogu 18  
 Dat.nar. : 14.01.2019 Plemeno : Q100 Blonde d Aquitaine  
 Chovatel : ZD Krásná Hora n.Vlt.,a.s.  
 Majitel : ZD Krásná Hora n.Vlt.,a.s.

OOO 277 937 TORONTO 8235145607  
 OO ZBA 826 CABREL 8206008413  
 MOO 4793010304 FR IPERIALE 4793010304

OTEC ZBA 979 ARBEL Z CUNKOVA 398000868810031  
 OMO ZBA 427 ORVIL 6464044144  
 MO 386212 931 CZ SORLA Z OSTRÉHO 398000386212931  
 MMO 222056 931 CZ NENTILLE Z OSTRÉHO 253000222056931

OOM ZBA 429 PAGNOL 6464073208  
 OM ZBA 521 OSBOURNE KH 317000523091021  
 MOM 6464804582 FR VANILLE 6464804582

MA 244035 921 CZ EC/6 ot TAMARA KH 317000244035921  
 OMM ZBQ 040 I HOLDY 6493021882  
 MM 6464184 898 FR VODKA 6464184898  
 MMM 6464132706 FR SATINE 6464132706

Vl.užit:nar: 47 \*\*\* kg ve 120d: 207 kg 210d: 343 kg 365d: 533 kg / kříž: 137 cm  
 Přírustek v testu : 1891 g / 115 přírustek od narození: 1440 g / 116 šourek 38 cm  
 Věk při ZV 472 dní aktuálně k 23.03.20 hmotnost: 672 kg výška v kříži: 145 cm

PLEMENNÉ HODNOTY										LINEARNÍ HODNOCENÍ						
	pp	ru	pp	ru	TR	KT	OS	UT		Hmot	kříž	TR	KT	OS	UT	CE
BÝK	PE	84	118	ME	99	94	113	113	113	115						
MATKA	PE	94	125	ME	114	78	105	110	111	111	896 /	155	29	23	22	9 83
OTEC	PE	80	111	ME	88	109	111	112	113	116	636 /	146	27	20	19	7 73

HODNOCEN: TR 9 / /10 KT / / OS / / UT Výsledek:

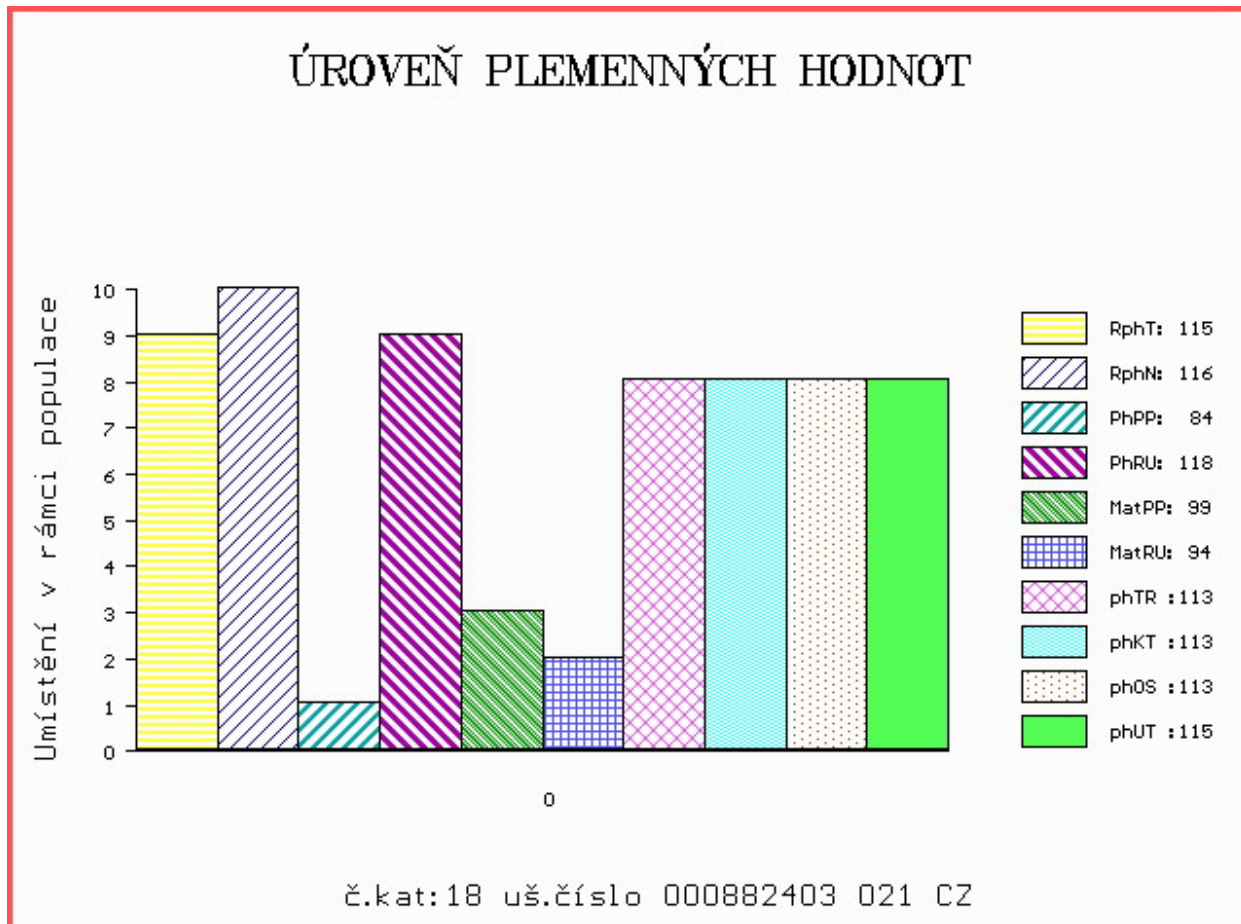



Číslo : 882500 021 CZ FORWARD KH Číslo katalogu 19  
 Dat.nar. : 22.01.2019 Plemeno : Q100 Blonde d Aquitaine  
 Chovatel : ZD Krásná Hora n.Vlt.,a.s.  
 Majitel : ZD Krásná Hora n.Vlt.,a.s.

OOO 268 741 CAPUCIN 8187132108  
 OO ZBA 430 LANDAIS 4095013351  
 MOO 4089013645 FR ESPERANCE 4089013645

**OTEC ZBQ 041 UVAY 4474581219**

OMO ZBA 215 FALLOU 6490016449  
 MO 4497016922 FR NICHE 4497016922  
 MMO 4095015693 FR LAMA 4095015693

OOM ZBA 515 TOKAPI 3202769144  
 OM ZBA 723 TWIST Z ROCHOVA 004000537968042  
 MOM 6464223450 FR BERGERE 6464223450

**MA 411309 921 CZ M1/1 ot CAIRA KH 317000411309921**

OMM ZBA 197 DISK 110390018593  
 MM 112455 310 CZ JANICA BB 110310112455  
 MMM 8570 310 CZ JERSEY 110310008570

Vl.užit:nar: 40 \*\*\* kg ve 120d: 208 kg 210d: 342 kg 365d: 529 kg / kříž: 134 cm  
 Přírustek v testu : 1691 g / 104 přírustek od narození: 1366 g / 103 šourek 38 cm  
 Věk při ZV 464 dní aktuálně k 23.03.20 hmotnost: 622 kg výška v kříži: 141 cm

PLEMENNÉ HODNOTY

LINEARNÍ HODNOCENÍ

	pp	ru	pp	ru	TR	KT	OS	UT	Hmot	kříž	TR	KT	OS	UT	CE		
BÝK	PE	107	111	ME	101	104	106	111	110	110							
MATKA	PE	109	108	ME	111	108	92	101	102	99	734	150	25	22	20	7	74
OTEC	PE	96	109	ME	93	102	107	108	108	107	0	0	0	0	0	0	0

HODNOCEN: TR 8 / / 8 KT / / OS / / UT Výsledek:

ÚROVEŇ PLEMENNÝCH HODNOT

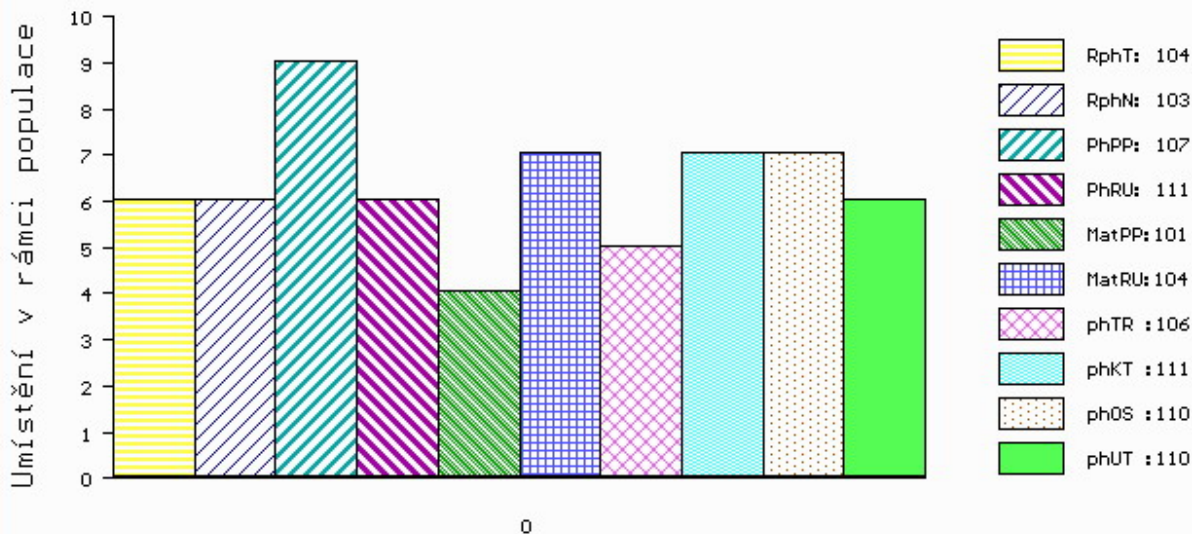

č.kat:19 uš.číslo 000882500 021 CZ

Číslo : 882406 021 CZ FLINT KH Číslo katalogu 20  
 Dat.nar. : 24.01.2019 Plemeno : Q100 Blonde d Aquitaine  
 Chovatel : ZD Krásná Hora n.Vlt.,a.s.  
 Majitel : ZD Krásná Hora n.Vlt.,a.s.

OOO 277 937 TORONTO 8235145607  
 OO ZBA 826 CABREL 8206008413  
 MOO 4793010304 FR IPERIALE 4793010304

OTEC ZBA 979 ARBEL Z CUNKOVA 398000868810031  
 OMO ZBA 427 ORVIL 6464044144  
 MO 386212 931 CZ SORLA Z OSTRÉHO 398000386212931  
 MMO 222056 931 CZ NENTILLE Z OSTRÉHO 253000222056931

OOM 268 700 LOULOU 4695132817  
 OM ZBA 428 OULOU 4642162440  
 MOM 4693132515 FR ICONE 4693132515

MA 292818 921 CZ EM/6 ot UHLINKA KH 317000292818921  
 OMM ZBA 435 RINGOT 6464800244  
 MM 189343 921 CZ PRALINKA KH ET 317000189343921  
 MMM 6464200041 FR AMANDA 6464200041

Vl.užit:nar: 42 \*\*\* kg ve 120d: 228 kg 210d: 354 kg 365d: 534 kg / kříž: 137 cm  
 Přírustek v testu : 1716 g / 105 přírustek od narození: 1410 g / 99 šourek 39 cm  
 Věk při ZV 462 dní aktuálně k 23.03.20 hmotnost: 640 kg výška v kříži: 141 cm

PLEMENNÉ HODNOTY										LINEARNÍ HODNOCENÍ						
	pp	ru	ME	pp	ru	TR	KT	OS	UT	Hmot	kříž	TR	KT	OS	UT	CE
BÝK	PE	96	106	ME	97	105	106	106	105	107						
MATKA	PE	97	92	ME	108	105	82	81	82	80	806 /	148	23	22	22	8 75
OTEC	PE	80	111	ME	88	109	111	112	113	116	636 /	146	27	20	19	7 73

HODNOCEN: TR 8 / / 9 KT / / OS / / UT Výsledek:

## ÚROVEŇ PLEMENNÝCH HODNOT

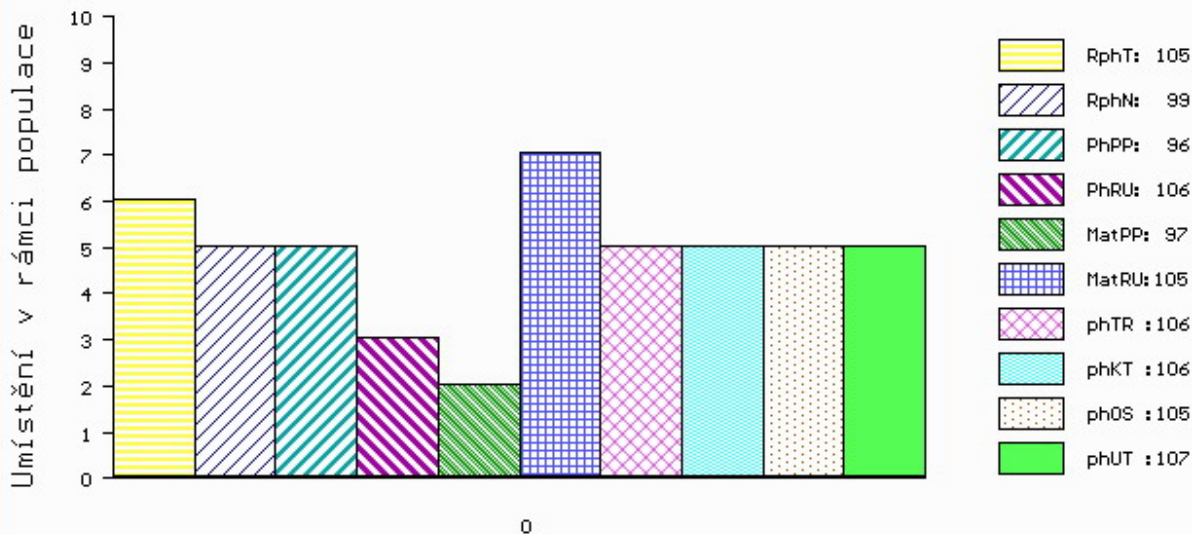

č.kat:20 uš.číslo 000882406 021 CZ

Číslo : 690429 062 CZ FLEK MZLU Číslo katalogu 21  
 Dat.nar. : 05.02.2019 Plemeno : Q100 Blonde d Aquitaine  
 Chovatel : Mendelova univerzita Brno-ŠZP Žabčice  
 Majitel : Mendelova univerzita Brno-ŠZP Žabčice

OOO ZBA 249 HIBERNATUS 8192132463  
 OO ZBA 464 SCOUT 5352718470  
 MOO 5393061579 FR IRLANDE 5393061579

OTEC ZBA 827 CLIC 6411844127  
 OMO ZBA 427 ORVIL 6464044144  
 MO 6464197492 FR VIRSKY 6464197492  
 MMO 6464076829 FR ODILE 6464076829

OOM 268 623 LEPRINCE 8295130319  
 OM ZBA 424 SERIN 5615035536  
 MOM 8292131001 FR HOMELITE 8292131001

MA 141136 962 CZ EC/8 ot 106000141136962  
 OMM ZBA 212 DROP 8188132074  
 MM 104998 603 CZ CHOMA 106603104998  
 MMM 83118 643 CZ 106 64383118

Vl.užit:nar: 45 \*\* kg ve 120d: 215 kg 210d: 351 kg 365d: 619 kg / kříž: 141 cm  
 Přírustek v testu : 1558 g / 101 přírustek od narození: 1558 g / 102 šourek 35 cm  
 Věk při ZV 450 dní aktuálně k 23.03.20 hmotnost: 687 kg výška v kříži: 146 cm

PLEMENNÉ HODNOTY										LINEARNÍ HODNOCENÍ							
	pp	ru	pp	ru	TR	KT	OS	UT		Hmot	kříž	TR	KT	OS	UT	CE	
BÝK	PE	94	119	ME	116	88	108	107	104	107							
MATKA	PE	95	112	ME	121	102	105	106	104	105	900	149	26	19	19	7	71
OTEC	PE	91	103	ME	110	85	106	105	104	106	0	0	0	0	0	0	0

HODNOCEN: TR 10 / /10 KT / / OS / / UT Výsledek:

## ÚROVEŇ PLEMENNÝCH HODNOT

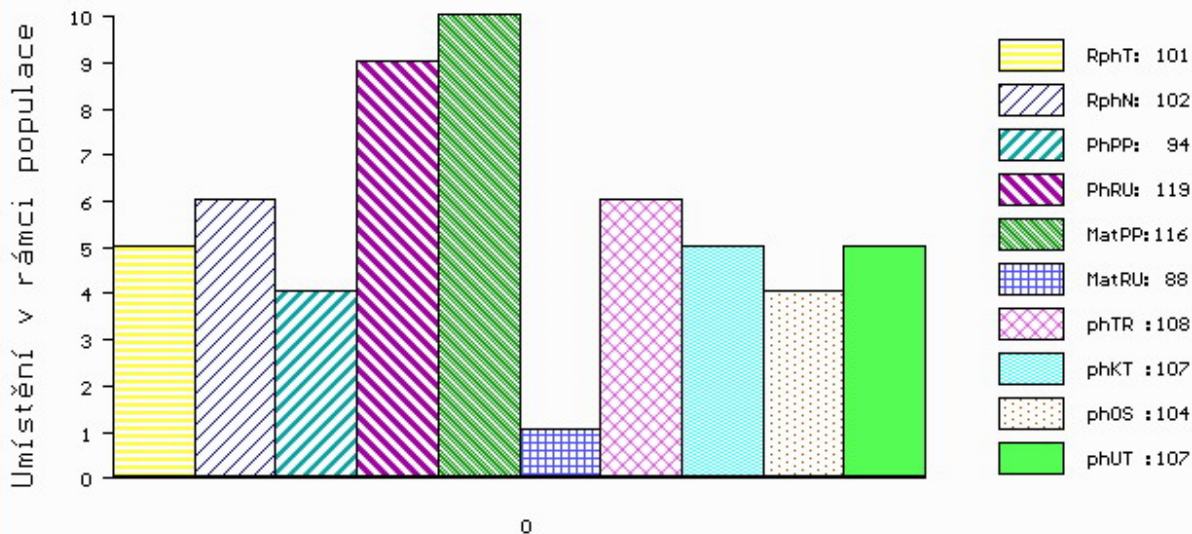

č.kat:21 uš.číslo 000690429 062 CZ

Číslo : 918628 021 CZ FURIN KH Číslo katalogu 22  
 Dat.nar. : 10.02.2019 Plemeno : Q100 Blonde d Aquitaine  
 Chovatel : ZD Krásná Hora n.Vlt.,a.s.  
 Majitel : ZD Krásná Hora n.Vlt.,a.s.

OOO 270 802 DONALD 4088010304  
 OO 268 754 LEVANT 5695065511  
 MOO 2286014297 FR BELLINE 2286014297

OTEC ZBA 906 TITO 8121622992

OMO ZBA 215 FALLOU 6490016449  
 MO 8197127701 FR NELLY 8197127701  
 MMO 8190118500 FR FANETTE 8190118500

OOM ZBA 424 SERIN 5615035536  
 OM ZBA 784 URIN Z CUNKOVA 398000743895031  
 MOM 222056 931 CZ NENTILLE Z OSTRÉHO 253000222056931

MA 440110 921 CZ CM/1 ot CÉVKA KH 317000440110921

OMM ZBA 808 ULFUS 258000721888061  
 MM 353440 921 CZ ZEFKA KH 317000353440921  
 MMM 277170 921 CZ TIMEA KH 317000277170921

Vl.užit:nar: 43 \*\*\* kg ve 120d: 224 kg 210d: 362 kg 365d: 578 kg / kříž: 137 cm  
 Přírustek v testu : 1400 g / 94 přírustek od narození: 1413 g / 95 šourek 36 cm  
 Věk při ZV 445 dní aktuálně k 23.03.20 hmotnost: 618 kg výška v kříži: 142 cm

PLEMENNÉ HODNOTY

LINEARNÍ HODNOCENÍ

	pp	ru	ME	pp	ru	TR	KT	OS	UT	Hmot	kříž	TR	KT	OS	UT	CE	
BÝK	PE	90	115	ME	89	109	115	111	110	113							
MATKA	PE	82	107	ME	88	118	107	103	103	104	726	153	25	21	18	7	71
OTEC	PE	96	113	ME	97	105	107	110	112	113	0	0	0	0	0	0	0

HODNOCEN: TR 9 / / 9 KT / / OS / / UT Výsledek:

ÚROVEŇ PLEMENNÝCH HODNOT

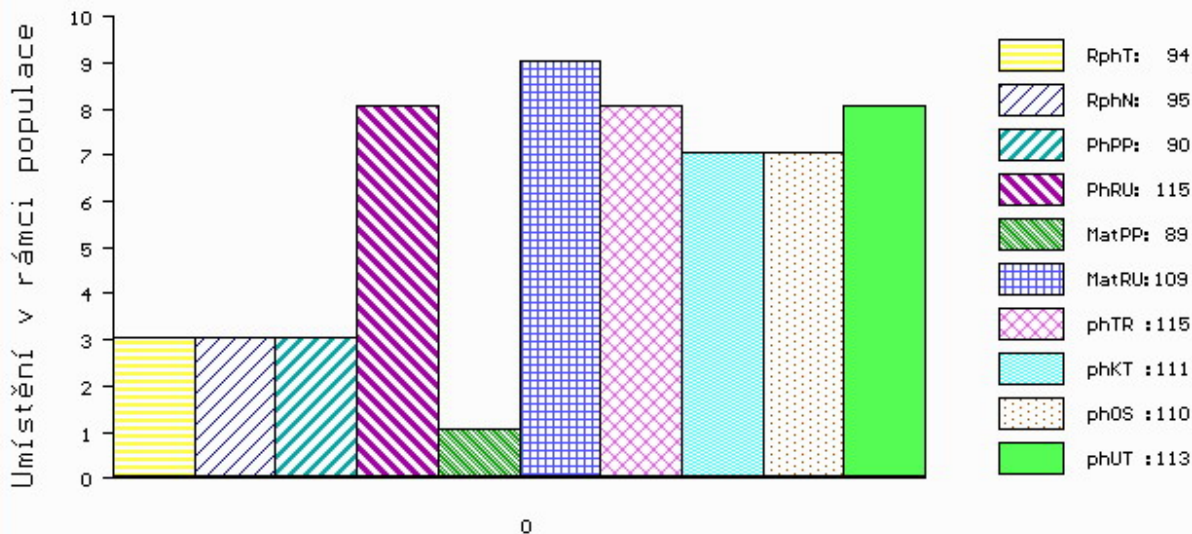

č.kat:22 uš.číslo 000918628 021 CZ

Číslo : **87908 064 CZ** **FERARI Z MÍROVKY** Číslo katalogu 23  
 Dat.nar. : 11.02.2019 Plemeno : Q100 Blonde d Aquitaine  
 Chovatel : Hrtús Miroslav, Mírovka  
 Majitel : Hrtus + Natural, spol. s.r.o.

OOO 000 GUSTAVE 4771170131  
 OO ZBA 185 TONNERRE 6482016243  
 MOO 6475015008 FR LARINNE 6475015008

**OTEC ZBA 173 GREGORY 98.91.721253**

OMO ZBA 166 RAMO 4780010937  
 MO 3288130564 FR DERGERE 3288130564  
 MMO 0

OOM 272 515 EUGENE 4789009378  
 OM ZBA 750 ANETO 8123136847  
 MOM 4747028361 FR PACHA 4747028361

**MA 573247 961 CZ M1/3 ot 258000573247961**

OMM ZBA 582 ULFILA 4461511226  
 MM 428001 961 CZ 258000428001961  
 MMM 185050 961 CZ 184000185050961

Vl.užit:nar: **39 \*\*** kg ve 120d: **225** kg 210d: **347** kg 365d: **614** kg / kříž: **135** cm  
 Přírustek v testu : **2050 g / 106** přírustek od narození: **1586 g / 104** šourek **37** cm  
 Věk při ZV **444** dní aktuálně k 23.03.20 hmotnost: **683** kg výška v kříži: **142** cm

PLEMENNÉ HODNOTY										LINEARNÍ HODNOCENÍ							
	pp	ru	pp	ru	TR	KT	OS	UT		Hmot	kříž	TR	KT	OS	UT	CE	
BÝK	PE	112	118	ME	101	101	104	105	105	105	105						
MATKA	PE	114	104	ME	98	110	100	107	109	107	870	142	24	19	19	7	69
OTEC	PE	102	105	ME	107	106	88	95	99	95	0	0	0	0	0	0	0

HODNOCEN: TR 9 / /10 KT / / OS / / UT Výsledek:

## ÚROVEŇ PLEMENNÝCH HODNOT

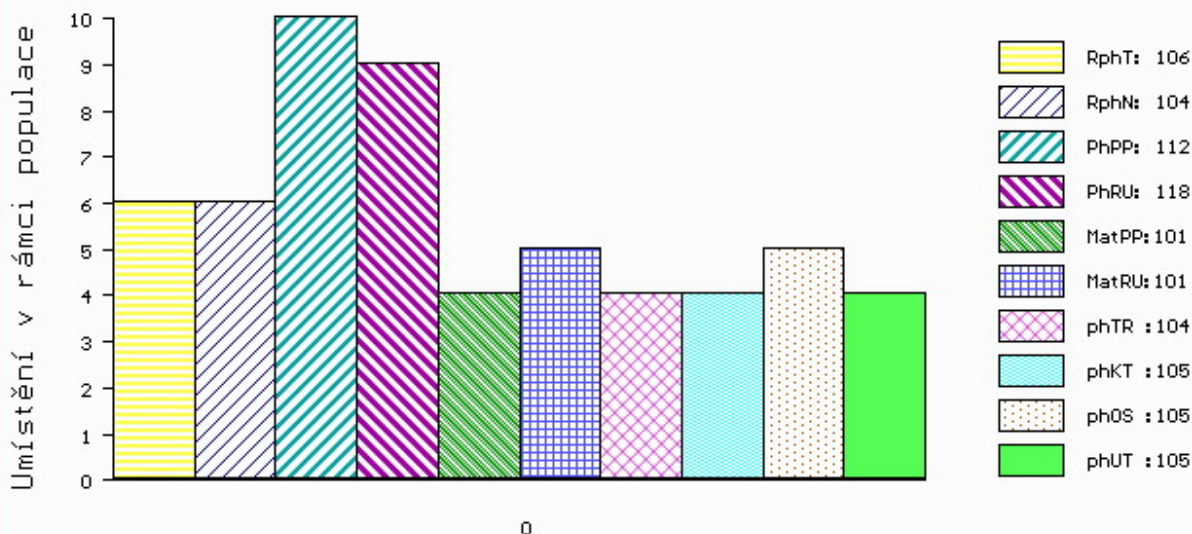

č.kat:23 uš.číslo 000087908 064 CZ

Číslo : **87909 064 CZ FEND Z MÍROVKY** Číslo katalogu 24  
 Dat.nar. : 12.02.2019 Plemeno : Q100 Blonde d Aquitaine  
 Chovatel : Hrtús Miroslav, Mírovka  
 Majitel : Hrtus + Natural, spol. s.r.o.

OOO 269 386 OGRE 4098012305  
 OO 271 950 ROCKER 3200582273  
 MOO 3298058968 FR OSEILLE 3298058968

**OTEC ZBA 700 ADONIS 5634431969**  
 OMO 271 914 NEUVILLE 2197053518  
 MO 2190326527 FR PEPITA 2190326527  
 MMO 5695066770 FR LINETTE 5695066770

OOM ZBA 425 NICODEME 8197227897  
 OM ZBA 641 VIVALDI 6464179125  
 MOM 6464085644 FR PAVOTE 6464085644

**MA 573246 961 CZ C1/2 ot 258000573246961**  
 OMM ZBA 515 TOKAPI 3202769144  
 MM 460392 961 CZ 258000460392961  
 MMM 131088 502 CZ KOPRETINA 258000131088502

Vl.užit:nar: **42 \*\*** kg ve 120d: **217** kg 210d: **331** kg 365d: **587** kg / kříž: **140** cm  
 Přírustek v testu : **2025 g / 116** přírustek od narození: **1528 g / 120** šourek **37** cm  
 Věk při ZV **443** dní aktuálně k 23.03.20 hmotnost: **661** kg výška v kříži: **146** cm

PLEMENNÉ HODNOTY										LINEARNÍ HODNOCENÍ							
	pp	ru	pp	ru	TR	KT	OS	UT		Hmot	kříž	TR	KT	OS	UT	CE	
BÝK	PE	90	123	ME	101	94	106	101	100	100							
MATKA	PE	81	117	ME	102	96	105	114	117	115	680	139	20	19	18	6	63
OTEC	PE	86	113	ME	101	101	104	95	93	93	0	0	0	0	0	0	0

HODNOCEN: TR 10 / /10 KT / / OS / / UT Výsledek:

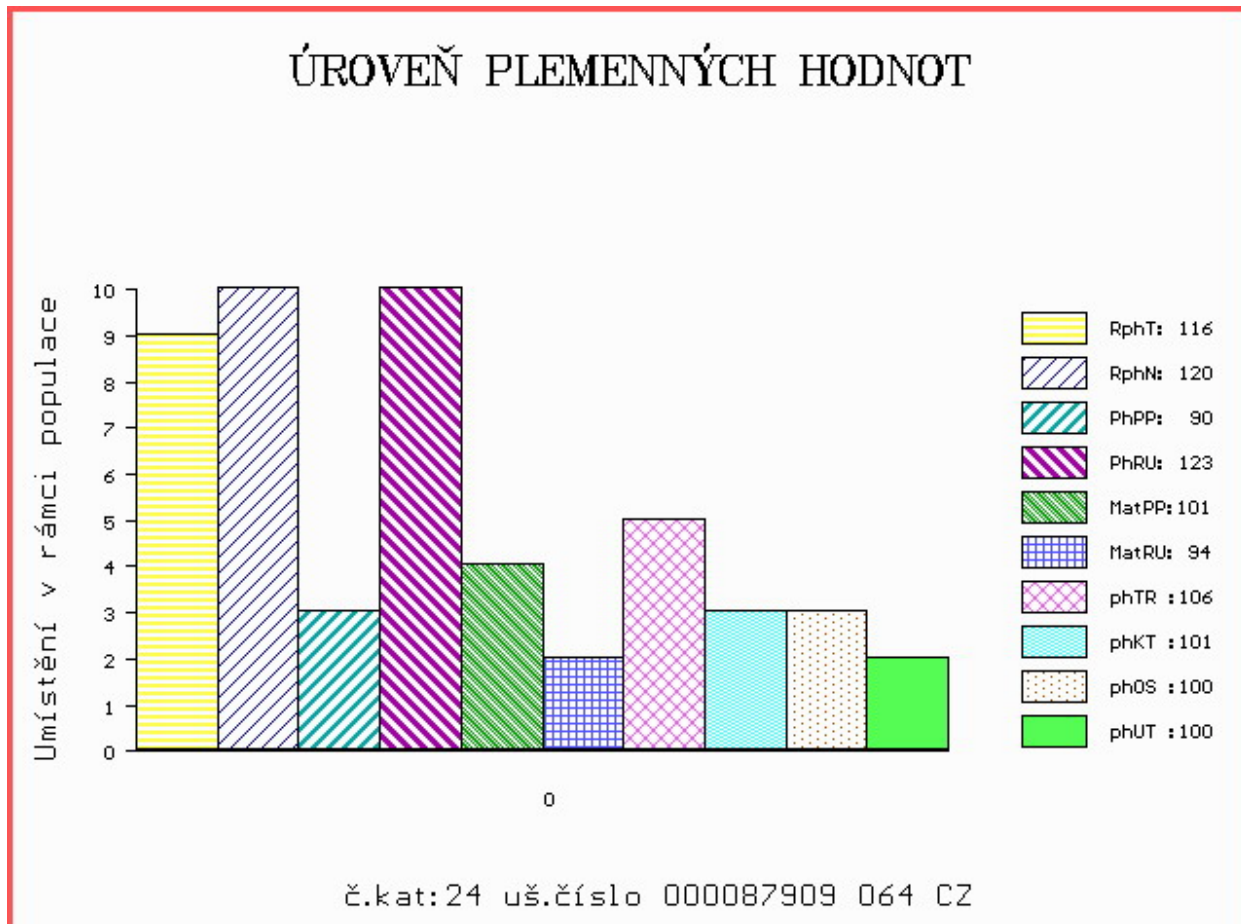

Číslo : **754618 081 CZ** **FINALISTA ZE ZÁVÍŠÍNA** Číslo katalogu 25  
 Dat.nar. : 21.02.2019 Plemeno : Q100 Blonde d Aquitaine  
 Chovatel : Navrátilová Renáta Mgr., Závíšice  
 Majitel : Navrátilová Renáta Mgr., Závíšice

OOO 287 746 VOLTAIRE 2832904098  
 OO 287 609 EGAL 8126199834  
 MOO 8123406229 FR BARANE 8123406229

**OTEC ZBQ 137 IDEAL 8160263924**  
 OMO 287 766 ROMAN 8120840742  
 MO 8122214510 FR VENUS 8122214510  
 MMO 8197127190 FR NASA 8197127190

OOM 000 NIGAUD 6597067246  
 OM 288 441 TRESOR 3202758971  
 MOM 3292132026 FR HECHETTE 3292132026

**MA 3214331832 FR M1 /2 ot JARIELLE 3214331832**  
 OMM 288 438 URANIUM 4747113494  
 MM 3208522920 FR DARIELLE 3208522920  
 MMM 3205737349 FR ARIELLE 3205737349

Vl.užit:nar: 50 \*\*\* kg ve 120d: 210 kg 210d: 306 kg 365d: 538 kg / kříž: 132 cm  
 Přírustek v testu : 1683 g / 99 přírustek od narození: 1356 g / 94 šourek 36 cm  
 Věk při ZV 434 dní aktuálně k 23.03.20 hmotnost: 587 kg výška v kříži: 135 cm

PLEMENNÉ HODNOTY										LINEARNÍ HODNOCENÍ							
	pp	ru	pp	ru	TR	KT	OS	UT	Hmot	kříž	TR	KT	OS	UT	CE		
BÝK	PE	108	112	ME	104	99	91	90	91	90							
MATKA	PE	109	101	ME	103	104	94	94	96	95	733	143	18	18	17	6	59
OTEC	PE	110	126	ME	104	92	91	87	88	88	1250	162	25	20	19	7	71

HODNOCEN: TR 5 / / 9 KT / / OS / / UT Výsledek:

## ÚROVEŇ PLEMENNÝCH HODNOT

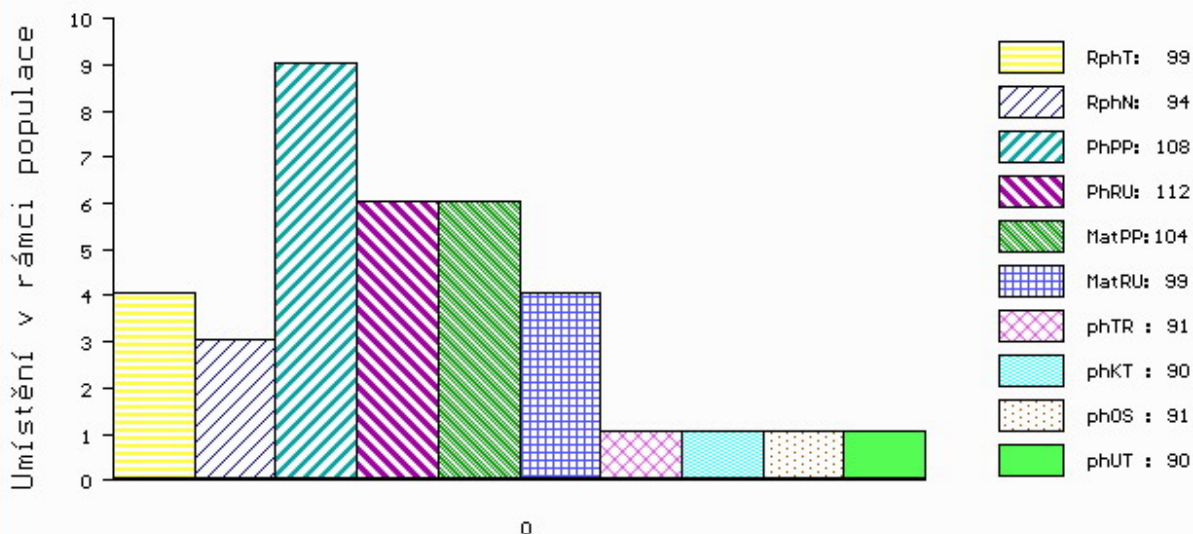

č.kat:25 uš.číslo 000754618 081 CZ

Číslo : 97151 064 CZ FAUST ZE SLAVKOVIC Číslo katalogu 26  
 Dat.nar. : 11.03.2019 Plemeno : Q100 Blonde d Aquitaine  
 Chovatel : Mrázek A., Slavkovice  
 Majitel : Mrázek A., Slavkovice

OOO 268 699 ICARE 8293130119  
 OO ZBA 427 ORVIL 6464044144  
 MOO 6490015066 FR FLATTEUSE 6490015066

OTEC ZBQ 070 BOURÁK MZLU 106000628444062  
 OMO ZBA 424 SERIN 5615035536  
 MO 190473 962 CZ TERINKA MZLU 106000190473962  
 MMO 120830 962 CZ NORMA MZLU 106000120830962

OOM 268 697 FROU FROU 6490016186  
 OM ZBA 426 PASSO 1299048485  
 MOM 92397 214 CZ MOULE 1296135862

MA 595796 961 CZ CM/3 ot ALICE ZE SLAVKOVIC 184000595796961  
 OMM ZBA 473 NIELSEN 8197237897  
 MM 472093 961 CZ 184000472093961  
 MMM 185036 961 CZ 184000185036961

Vl.užit:nar: 50 \* kg ve 120d: 242 kg 210d: 402 kg 365d: 645 kg / kříž: 144 cm  
 Přírustek v testu : 1825 g / 112 přírustek od narození: 1630 g / 113 šourek 39 cm  
 Věk při ZV 416 dní aktuálně k 23.03.20 hmotnost: 666 kg výška v kříži: 148 cm

PLEMENNÉ HODNOTY										LINEARNÍ HODNOCENÍ							
	pp	ru	pp	ru	TR	KT	OS	UT	Hmot	kříž	TR	KT	OS	UT	CE		
BÝK	PE	97	127	ME	112	97	112	109	108	110							
MATKA	PE	104	110	ME	104	112	102	105	106	105	890	145	24	22	19	7	72
OTEC	PE	94	120	ME	116	95	104	104	104	105	701	144	27	21	22	8	78

HODNOCEN: TR 10 / /10 KT / / OS / / UT Výsledek:

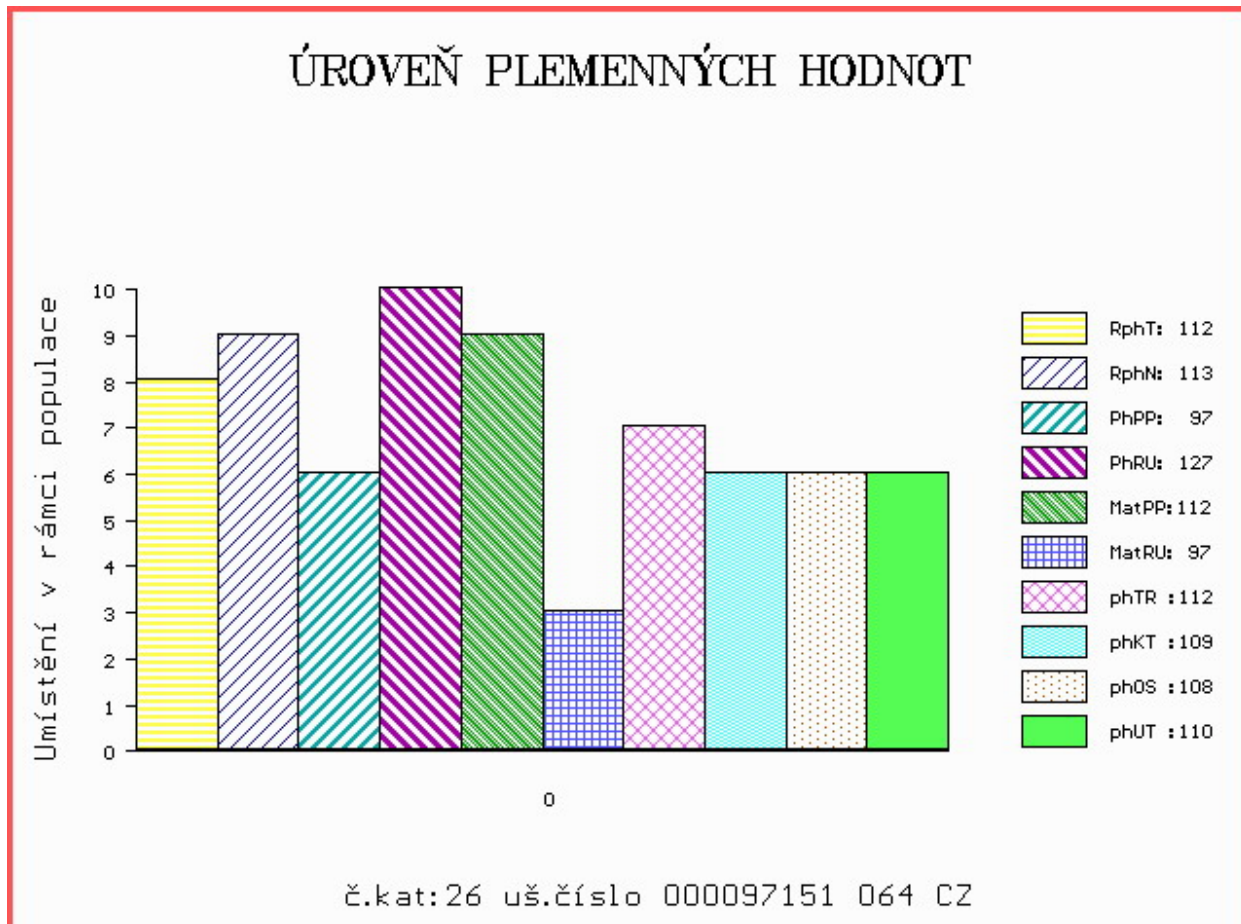



Číslo : 103899 034 CZ FAX Z PODOLÍ Číslo katalogu 27  
 Dat.nar. : 27.01.2019 Plemeno : G100 Aberdeen Angus  
 Chovatel : Vaněk Josef, Podolí  
 Majitel : Farma Josef Vaněk s.r.o. Podolí

OOO ZAA 943 LOGIE RED EAGLE H664 521334300664  
 OO 284 642 OAKLEA RED GRADUATE L429 580175100429  
 MOO 580175300305 UK OAKLEA RED GILLAIN J305 580175300305

OTEC ZAI 311 MOSSHALL RED SPIRIT P361 562477601361  
 OMO 280 328 AUCHINCRIEVE RED ELATION G908 522860200908  
 MO 561669200175 UK WINDY GOWL RED SKYLARK K175 561669200175  
 MMO 561669500143 UK WINDY GOWL RED SKYE G143 561669500143

OOM ZAA 451 KOLT 3M 035282053002  
 OM ZAA 599 OSKAR AFM 027000543766031  
 MOM 53238 242 CZ AFM SOUTHONDALE ERICA 1M 027000053238242

MA 638234 931 CZ /2 ot CAMELA Z ŘEVNOVA 255000638234931  
 OMM AAP 316 MEWIL KÁBUL 31K 045281105137  
 MM 200856 931 CZ MEWIL QUEEN 36R 045000200856931  
 MMM 4407 201 CZ WILBAR QUEEN IDELETTE 820A 725118

Vl.užit:nar: 40 \*\* kg ve 120d: 203 kg 210d: 330 kg 365d: 570 kg / kříž: 134 cm  
 Přírustek v testu : 1641 g / 94 přírustek od narození: 1470 g / 86 šourek 44 cm  
 Věk při ZV 459 dní aktuálně k 23.03.20 hmotnost: 659 kg výška v kříži: 138 cm

PLEMENNÉ HODNOTY										LINEARNÍ HODNOCENÍ							
	pp	ru	pp	ru	TR	KT	OS	UT	Hmot	kříž	TR	KT	OS	UT	CE		
BÝK	PE	93	113	ME	107	100	104	109	110	110							
MATKA	PE	101	115	ME	117	104	102	101	100	101	684	140	25	20	19	7	71
OTEC	PE	78	106	ME	99	98	105	115	117	117	0	0	0	0	0	0	0

HODNOCEN: TR 8 / /10 KT / / OS / / UT Výsledek:

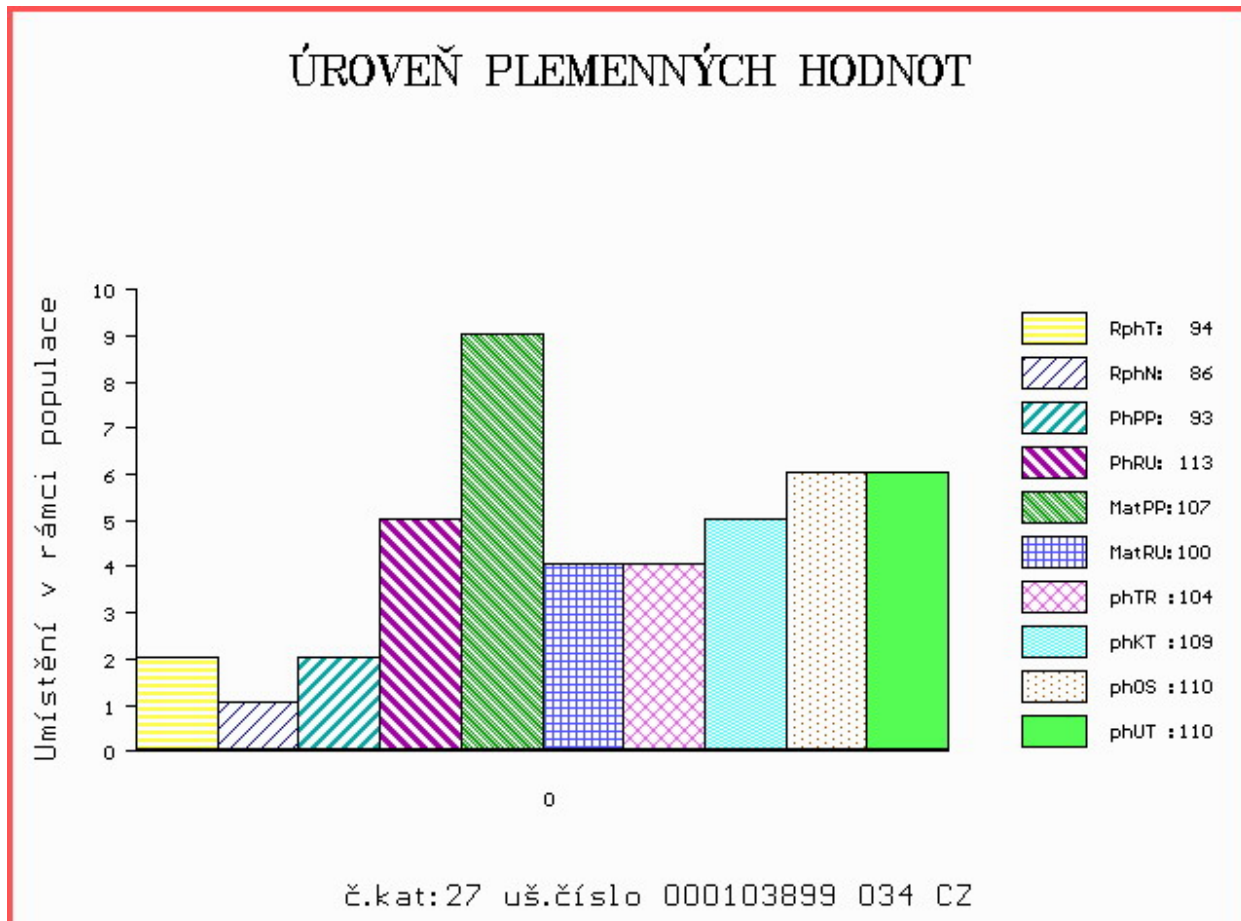

Číslo : 90497 034 CZ FÍK Z RANČIC 24H WT/WT Číslo katalogu 28  
 Dat.nar. : 12.02.2019 Plemeno : G100 Aberdeen Angus  
 Chovatel : Šebelka Milan, SZ, Rančice  
 Majitel : Šebelka Milan, SZ, Rančice

OOO 279 298 LAGRAN MAF ANTIDOTE 5775 15442456  
 OO ZAI 177 BLELACK DUKE J262 521115202262  
 MOO 15259208 US ONEILLS DELIA K 720 15259208

OTEC ZAI 462 BUICK Z CUNKOVA ET 424000914994031  
 OMO ZAA 743 RAWBURN ROMMEL E423 562106600423  
 MO 527762 931 CZ ZROMMA Z OSTRÉHO 424000527762931  
 MMO 240528 931 CZ RED ET 398000240528931

OOM 262 500 TE MANIA VICEROY V342 VTM V342  
 OM ZAA 691 TE MANIA RED LABEL ET VTM Z1023  
 MOM 254 AU TE MANIA MITTAGONG V254 VTM V254

MA 534507 931 CZ /4 ot RED KARMÍNA Z RANČIC 1C 326000534507931  
 OMM ZAA 519 MILDA RED Z PĚČÍNA 268000049652031  
 MM 321373 931 CZ RED KARMA Z RANČIC 19U 326000321373931  
 MMM 184541 931 CZ AFR ELCON 3R 326000184541931

Vl.užit:nar: 43 \*\*\* kg ve 120d: 198 kg 210d: 344 kg 365d: 628 kg / kříž: 137 cm  
 Přírustek v testu : 1750 g / 103 přírustek od narození: 1565 g / 105 šourek 42 cm  
 Věk při ZV 443 dní aktuálně k 23.03.20 hmotnost: 677 kg výška v kříži: 141 cm

PLEMENNÉ HODNOTY										LINEARNÍ HODNOCENÍ						
	pp	ru	pp	ru	TR	KT	OS	UT		Hmot	kříž	TR	KT	OS	UT	CE
BÝK	PE	109	122	ME	100	104	114	109	108	111						
MATKA	PE	110	114	ME	93	109	110	106	106	106	756 /	143	24	20	21	7 72
OTEC	PE	106	124	ME	107	103	116	114	114	118	767 /	143	27	22	22	8 79

HODNOCEN: TR 9 / /10 KT / / OS / / UT Výsledek:

## ÚROVEŇ PLEMENNÝCH HODNOT

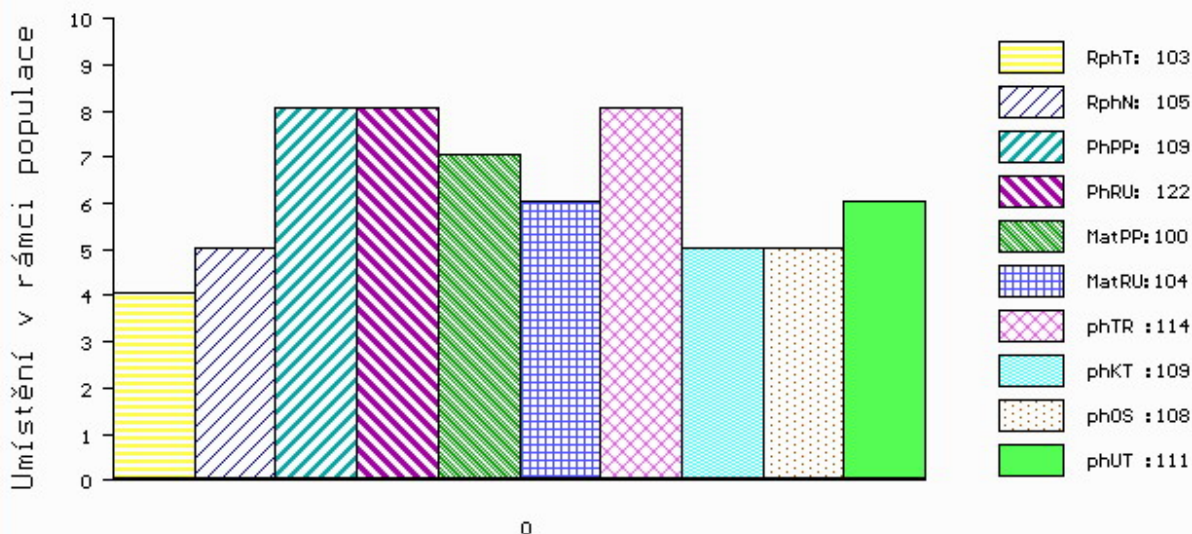

č.kat:28 uš.číslo 000090497 034 CZ

Číslo : 103900 034 CZ FERENC RED Z PODOLÍ Číslo katalogu 29  
 Dat.nar. : 13.02.2019 Plemeno : G100 Aberdeen Angus  
 Chovatel : Vaněk Josef, Podolí  
 Majitel : Farma Josef Vaněk s.r.o. Podolí

OOO ZAA 679 PÁJA RED ET 398000542301031  
 OO ZAI 109 ZACK RED Z PĚČÍNA 268000817434031  
 MOO 336639 931 CZ ROTA Z PĚČÍNA 268000336639931

**O TEC APA 053 CERES RED Z PĚČÍNA 268000976881031**

OMO ZAA 691 TE MANIA RED LABEL ET VTM Z1023  
 MO 479963 931 CZ RED 268000479963931  
 MMO 197958 931 CZ RED 268000197958931

OOM ZAA 451 KOLT 3M 035282053002  
 OM ZAA 599 OSKAR AFM 027000543766031  
 MOM 53238 242 CZ AFM SOUTHONDALE ERICA 1M 027000053238242

**MA 638231 931 CZ /1 ot BAKARA Z ŘEVNOVA 255000638231931**

OMM ZAA 315 BCC LARIAT 6Z1 OF 8749 12578945  
 MM 120949 208 CZ 255000120949208  
 MMM 2790 117 CZ MEWIL PRIDE 140G 045117002790

Vl.užit:nar: 40 \*\* kg ve 120d: 211 kg 210d: 344 kg 365d: 591 kg / kříž: 134 cm  
 Přírustek v testu : 1783 g / 107 přírustek od narození: 1507 g / 107 šourek 45 cm  
 Věk při ZV 442 dní aktuálně k 23.03.20 hmotnost: 649 kg výška v kříži: 137 cm

PLEMENNÉ HODNOTY										LINEARNÍ HODNOCENÍ							
	pp	ru	pp	ru	TR	KT	OS	UT	Hmot	kříž	TR	KT	OS	UT	CE		
BÝK	PE	96	125	ME	102	98	104	106	106	106							
MATKA	PE	93	108	ME	120	99	95	96	97	97	774	142	26	22	21	7	76
O TEC	PE	98	137	ME	83	98	118	116	113	115	618	133	23	18	17	6	64

HODNOCEN: TR 8 / /10 KT / / OS / / UT Výsledek:

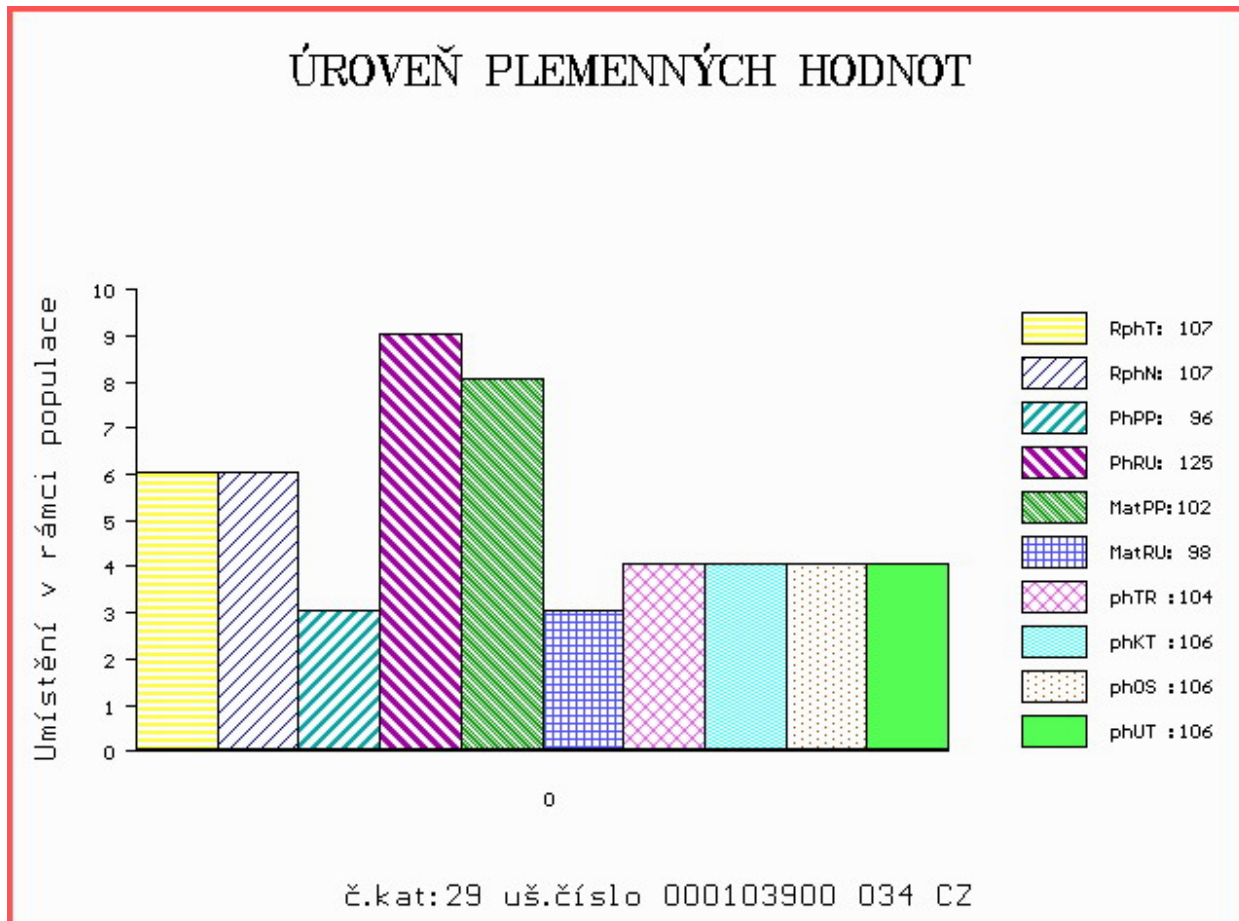

Číslo : **36461 034 CZ**      **MEWIL FORWARD 18H WT/WT**      Číslo katalogu 30  
 Dat.nar. : 23.02.2019    Plemeno : G100      Aberdeen Angus  
 Chovatel : Vráblik Miroslav, Ing., Trhové Sviny  
 Majitel : Vráblik Miroslav, Ing., Trhové Sviny

OOO      ZAA 695    RED DMM BRYLOR THUMP 2T      1399230  
 OO      ZAA 807    TARIK RED ET      398000665397031  
 MOO      240519 931 CZ RED      398000240519931

**OTEC    ZAI    363      BOND RED ZE STVOLÍNEK      403000590850051**  
 OMO      PAA 017    TOMAHAWK RED TEGRO      133000690920061  
 MO      175602 951 CZ      403000175602951  
 MMO      147128 951 CZ      403000147128951

OOM      ZAA 387    JOB 34L      035282047415  
 OM      ZAA 735    RICK      131000582521053  
 MOM      122563 511 CZ      040511122563

**MA    529659 931 CZ    /5    ot MEWIL ESTON ANNE 103B      448000529659931**  
 OMM      ZAA 515    YOUNG DALE TOUCH DOWN 36M      1119460  
 MM      200871 931 CZ MEWIL ESTON ANNE 7S      045000200871931  
 MMM      43644 242 CZ MEWIL ESTON ANNE 106 J      045242043644

Vl.užit:nar: **45 \*\*\*** kg ve 120d: **224** kg 210d: **341** kg 365d: **623** kg / kříž: **129** cm  
 Přírustek v testu : **1866 g / 115** přírustek od narození: **1561 g / 116** šourek **47** cm  
 Věk při ZV **432** dní aktuálně k 23.03.20 hmotnost: **660** kg      výška v kříži: **132** cm

PLEMENNÉ HODNOTY										LINEARNÍ HODNOCENÍ							
	pp	ru	pp	ru	TR	KT	OS	UT	Hmot	kříž	TR	KT	OS	UT	CE		
BÝK	PE	87	125	ME	93	107	98	113	117	113							
MATKA	PE	100	108	ME	97	114	93	100	103	100	710	140	23	22	20	7	72
OTEC	PE	79	137	ME	84	106	122	125	124	127	724	142	29	25	25	9	88

HODNOCEN: TR 5 / /10 KT / / OS / / UT Výsledek:

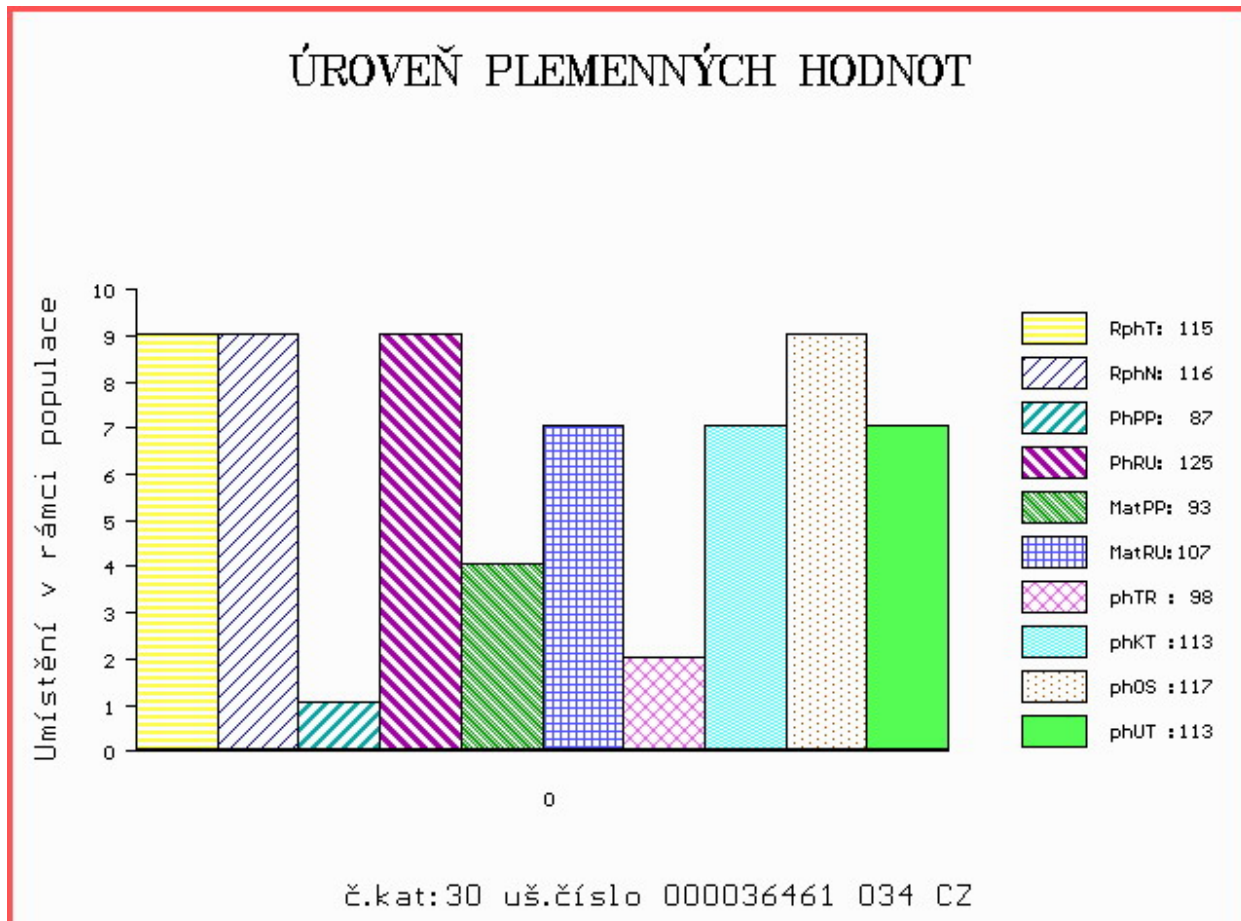

Číslo : 90500 034 CZ FLOP RED Z RANČIC 28H WT/WT Číslo katalogu 31  
 Dat.nar. : 23.02.2019 Plemeno : G100 Aberdeen Angus  
 Chovatel : Šebelka Milan, SZ, Rančice  
 Majitel : Šebelka Milan, SZ, Rančice

OOO 284 123 OAKLEA RED GRENADE J311 580175200311  
 OO ZAI 234 HAWKLEY RED ZEPPELIN N659 28233120659  
 MOO 282331100378 UK HAWKLEY RED ZINFANDEL H378 282331100378

OTEC ZAI 675 DRAHOŠ RED Z RANČIC 23F 326000977848031  
 OMO ZAA 691 TE MANIA RED LABEL ET VTM Z1023  
 MO 505994 931 CZ ELISA RED Z RANČIC 5B 326000505994931  
 MMO 421302 931 CZ ELIŠKA RED Z RANČIC 3Y 326000421302931

OOM ZAA 695 RED DMM BRYLOR THUMP 2T 1399230  
 OM ZAA 899 UREASA RED ET 398000717353031  
 MOM 360309 931 CZ RED ET 398000360309931

MA 563122 931 CZ /4 ot RED UREA Z RANČIC 15C 326000563122931  
 OMM ZAA 726 RUBEL RED ZDB 035000629088031  
 MM 482987 931 CZ RED MISS HOBO Z RANČIC 14Z 326000482987931  
 MMM 147973 201 CZ LEONA Z RANČIC 326000147973201

Vl.užit:nar: 39 \*\*\* kg ve 120d: 205 kg 210d: 333 kg 365d: 538 kg / kříž: 135 cm  
 Přírustek v testu : 1466 g / 105 přírustek od narození: 1365 g / 110 šourek 39 cm  
 Věk při ZV 432 dní aktuálně k 23.03.20 hmotnost: 577 kg výška v kříži: 135 cm

PLEMENNÉ HODNOTY										LINEARNÍ HODNOCENÍ						
	pp	ru	pp	ru	TR	KT	OS	UT		Hmot	kříž	TR	KT	OS	UT	CE
BÝK	PE	105	123	ME	83	104	106	108	109	110						
MATKA	PE	87	118	ME	93	109	110	110	110	112	816	146	26	22	21	8 77
OTEC	PE	107	137	ME	74	94	114	111	110	112	715	134	23	22	20	7 72

HODNOCEN: TR 7 / / 9 KT / / OS / / UT Výsledek:

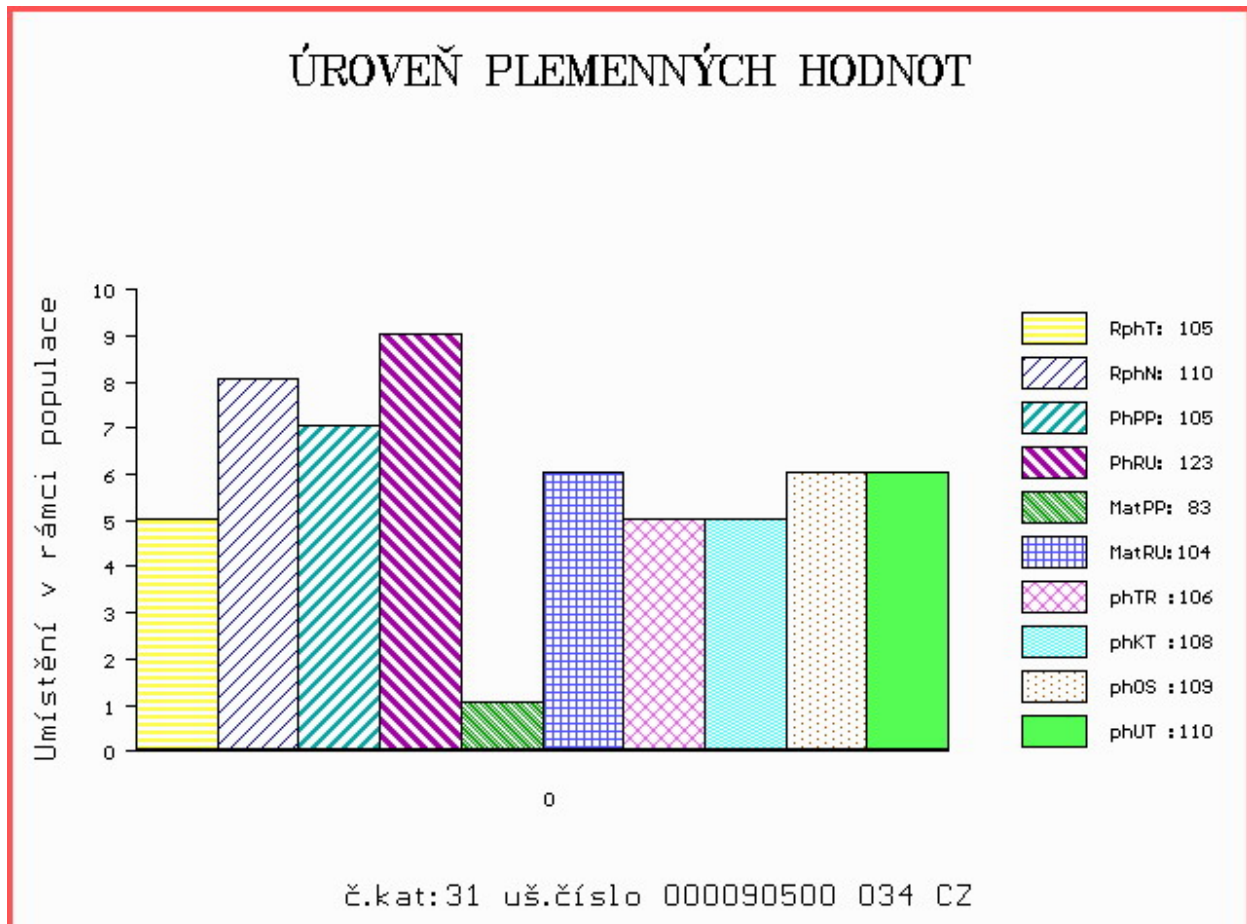

Číslo : 93249 034 CZ FALCO RED IKAR WT/WT Číslo katalogu 32  
 Dat.nar. : 06.03.2019 Plemeno : G100 Aberdeen Angus  
 Chovatel : Zítek Jaroslav, Pechova Lhota  
 Majitel : Zítek Jaroslav, Pechova Lhota

OOO 272 125 HF KODIAK 5R 1274305  
 OO ZAA 848 HF EL TIGRE 28U 1469322  
 MOO 1274314 CA HF ECHO 84R 1274314

OTEC PAA 864 MEWIL BLACK STAR 45D 448000972642031  
 OMO ZAA 458 MEWIL KEKS ET 045384140671  
 MO 276719 931 CZ MEWIL QUEEN 27T 045000276719931  
 MMO 120771 201 CZ WILBAR QUEEN IDELETTE 16L 045201120771

OOM AAP 902 REDFAKTOR TEGRO 133000640176061  
 OM ZAA 896 MEWIL UNIVERSAL 112Z 045000760658031  
 MOM 276726 931 CZ MEWIL MYFLOWER 40T 045000276726931

MA 578568 931 CZ /3 ot RUBENA IKAR 460000578568931  
 OMM ZAA 706 MEWIL RAUL ET 604U 045000600090031  
 MM 429903 931 CZ MEWIL RUBY 58X 045000429903931  
 MMM 144998 201 CZ MEWIL RUBY 50M 045000144998201

Vl.užit:nar: 36 \*\*\* kg ve 120d: 237 kg 210d: 375 kg 365d: 657 kg / kříž: 136 cm  
 Přírustek v testu : 1733 g / 103 přírustek od narození: 1658 g / 106 šourek 44 cm  
 Věk při ZV 421 dní aktuálně k 23.03.20 hmotnost: 671 kg výška v kříži: 139 cm

PLEMENNÉ HODNOTY										LINEARNÍ HODNOCENÍ						
	pp	ru	pp	ru	TR	KT	OS	UT		Hmot	kříž	TR	KT	OS	UT	CE
BÝK	PE	114	137	ME	96	96	106	102	98	101						
MATKA	PE	102	127	ME	97	100	101	97	95	97	756 /	141	25	19	18	6 68
OTEC	PE	112	126	ME	103	104	107	100	95	99	635 /	137	24	19	17	6 66

HODNOCEN: TR 9 / /10 KT / / OS / / UT Výsledek:

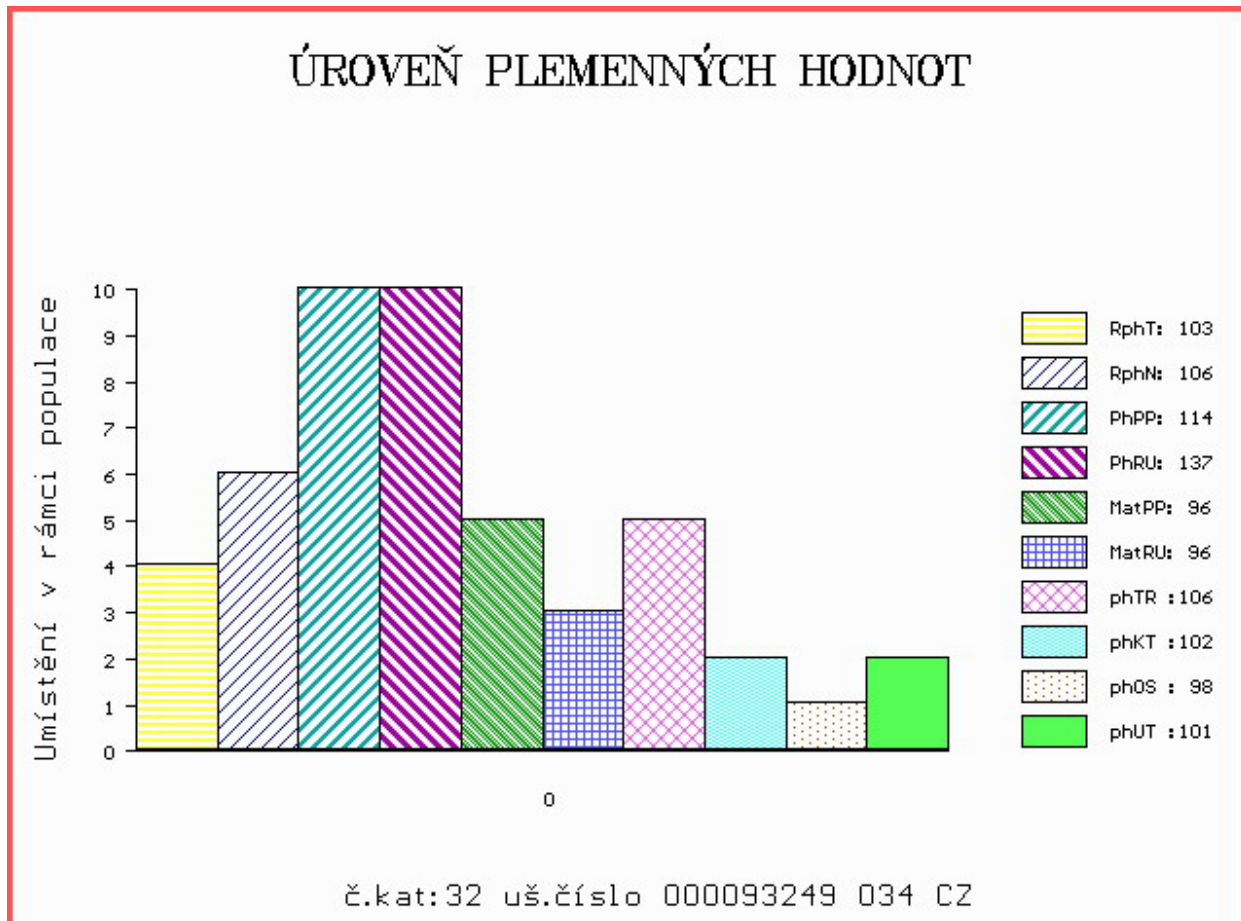

Číslo : 93250 034 CZ FAKIR IKAR Číslo katalogu 33  
 Dat.nar. : 06.03.2019 Plemeno : G100 Aberdeen Angus  
 Chovatel : Zítek Jaroslav, Pechova Lhota  
 Majitel : Zítek Jaroslav, Pechova Lhota

OOO ZAA 511 LEVHARD RED Z CUNKOVA ET 253031070326  
 OO AAP 902 REDFAKTOR TEGRO 133000640176061  
 MOO 133048 204 CZ KIKI BLACK TEGRO 133000133048204

**OTEC ZAA 896 MEWIL UNIVERSAL 112Z 045000760658031**

OMO ZAA 392 JOŽKA 119L 035282047434  
 MO 276726 931 CZ MEWIL MYFLOWER 40T 045000276726931  
 MMO 137236 201 CZ MEWIL MYFLOWER 22N 045201137236

OOM 271 969 AULHOUSEBURN KARLOS D218 580271400218  
 OM ZAA 798 NIGHTINGALE RED PIPER H446 302307300446  
 MOM 302307500126 UK NIGHTINGALE PREC.PRINCESS B126 302307500126

**MA 214138 951 CZ /2 ot HAPPY RED ZE STVOLÍNEK 403000214138951**

OMM PAA 017 TOMAHAWK RED TEGRO 133000690920061  
 MM 197868 951 CZ BABY ZE STVOLÍNEK 403000197868951  
 MMM 147134 951 CZ 403000147134951

Vl.užit:nar: 35 \*\*\* kg ve 120d: 227 kg 210d: 369 kg 365d: 575 kg / kříž: 130 cm  
 Přírustek v testu : 1541 g / 99 přírustek od narození: 1520 g / 102 šourek 44 cm  
 Věk při ZV 421 dní aktuálně k 23.03.20 hmotnost: 617 kg výška v kříži: 134 cm

PLEMENNÉ HODNOTY

LINEARNÍ HODNOCENÍ

	pp	ru	pp	ru	TR	KT	OS	UT	Hmot	kříž	TR	KT	OS	UT	CE		
BÝK	PE	88	128	ME	73	103	113	110	106	109							
MATKA	PE	93	112	ME	79	108	111	114	112	114	636	141	25	19	18	6	68
OTEC	PE	106	135	ME	84	101	108	102	99	101	595	135	25	21	19	7	72

HODNOCEN: TR 7 / /10 KT / / OS / / UT Výsledek:

ÚROVEŇ PLEMENNÝCH HODNOT

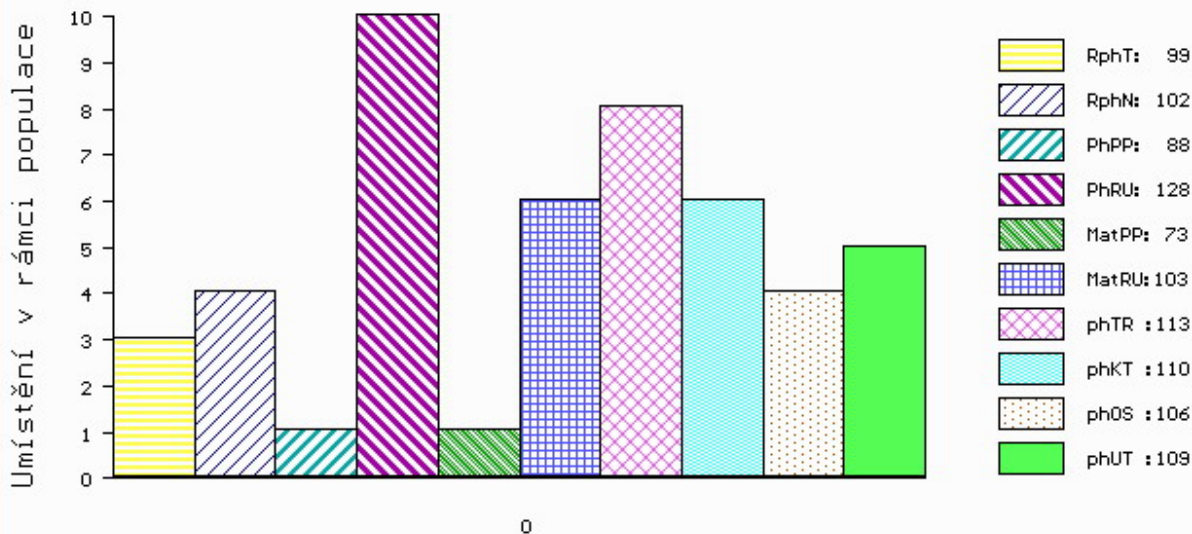

č.kat:33 uš.číslo 000093250 034 CZ

Číslo : 90615 034 CZ FESTIN RED Z HOSTÍNA Číslo katalogu 34  
 Dat.nar. : 08.03.2019 Plemeno : G100 Aberdeen Angus  
 Chovatel : Panec Pavel, Hostín  
 Majitel : Panec Pavel, Hostín

OOO ZAA 847 RED LAZY MC COWBOY CUT 26U 1441140  
 OO ZAA 942 RED LAZY MC CC CUT ABOVE 102Y 1643251  
 MOO 1343849 CA RED LAZY MC BESS 12S 1343849

OTEC ZAI 242 ABSOLUTE RED Z JAKUBOVIC 257000691314053  
 OMO ZAA 440 KANÓN RED ET 119590106693  
 MO 231373 953 CZ TÁŇA Z JAKUBOVIC 257000231373953  
 MMO 120961 953 CZ NINA Z JAKUBOVIC 257000120961953

OOM 281 226 RED BRYLOR KODIAK 204Y 1647397  
 OM ZAI 174 RED BRYLOR RED KODIAK 3A 1736024  
 MOM 1654365 CA RED BRYLOR FAYETTE 40Y 1654365

MA 635372 931 CZ /2 ot RED 412000635372931  
 OMM ZAA 573 NORIS RED POLMER 281000502040072  
 MM 358207 931 CZ 412000358207931  
 MMM 322714 931 CZ 412000322714931

Vl.užit:nar: 40 \*\* kg ve 120d: 191 kg 210d: 295 kg 365d: 560 kg / kříž: 128 cm  
 Přírustek v testu : 1716 g / 103 přírustek od narození: 1381 g / 104 šourek 43 cm  
 Věk při ZV 419 dní aktuálně k 23.03.20 hmotnost: 566 kg výška v kříži: 133 cm

PLEMENNÉ HODNOTY										LINEARNÍ HODNOCENÍ							
	pp	ru	pp	ru	TR	KT	OS	UT	Hmot	kříž	TR	KT	OS	UT	CE		
BÝK	PE	103	118	ME	118	93	99	105	105	104							
MATKA	PE	111	118	ME	114	91	104	108	109	107	616	136	23	20	18	6	67
OTEC	PE	97	122	ME	121	95	110	119	118	119	708	138	24	22	22	8	76

HODNOCEN: TR 6 / / 9 KT / / OS / / UT Výsledek:

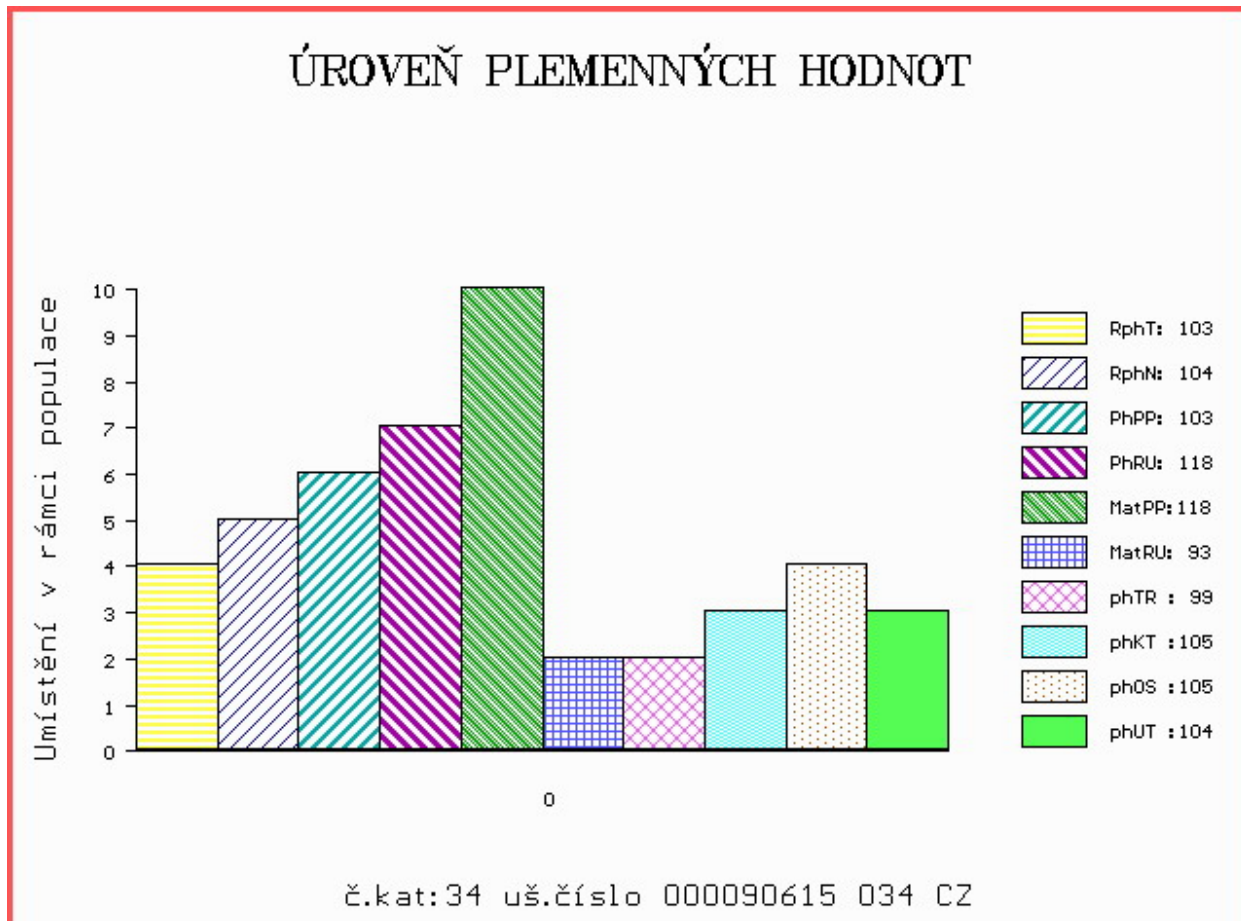



Číslo : 600628 042 CZ FARAON RED Z BŘÍNKOVA WT/WT Číslo katalogu 35  
 Dat.nar. : 12.03.2019 Plemeno : G100 Aberdeen Angus  
 Chovatel : Chládek Ivo,ing.,Břínkov  
 Majitel : Chládek Ivo,ing.,Břínkov

OOO 262 500 TE MANIA VICEROY V342 VTM V342  
 OO ZAA 691 TE MANIA RED LABEL ET VTM Z1023  
 MOO 254 AU TE MANIA MITTAGONG V254 VTM V254

OTEC ZAI 172 MOSSHAL RED PHARAOH M172 562477601172  
 OMO 281 109 LORABAR PRINCE CHARLIE F199 583169600199  
 MO 542046500713 UK KINCARDINE CASTLE RED PEBBLE 542046500713  
 MMO 542046200577 UK KINCARDINE CASTLE PEBBLE G577 542046200577

OOM ZAA 602 OSET RED ZDB 035000532333031  
 OM ZAA 780 SUHARTO RED ZDB 035000665852031  
 MOM 50072 242 CZ 14K 035242050072

MA 159242 942 CZ /6 ot VIKI RED Z BŘÍNKOVA 445000159242942  
 OMM AAP 718 PUK RED ET 398000542290031  
 MM 401830 931 CZ RED 035000401830931  
 MMM 10863 931 CZ 20 N 035000010863931

Vl.užit:nar: 39 \* kg ve 120d: 187 kg 210d: 309 kg 365d: 536 kg / kříž: 126 cm  
 Přírustek v testu : 1875 g / 112 přírustek od narození: 1385 g / 107 šourek 43 cm  
 Věk při ZV 415 dní aktuálně k 23.03.20 hmotnost: 561 kg výška v kříži: 130 cm

PLEMENNÉ HODNOTY										LINEARNÍ HODNOCENÍ						
	pp	ru	pp	ru	TR	KT	OS	UT		Hmot	kříž	TR	KT	OS	UT	CE
BÝK	PE	102	107	ME	91	111	94	105	110	106						
MATKA	PE	108	117	ME	80	111	96	100	102	100	796	139	23	19	19	7 68
OTEC	PE	91	101	ME	104	107	95	105	110	105	0	0	0	0	0	0

HODNOCEN: TR 5 / / 9 KT / / OS / / UT Výsledek:

## ÚROVEŇ PLEMENNÝCH HODNOT

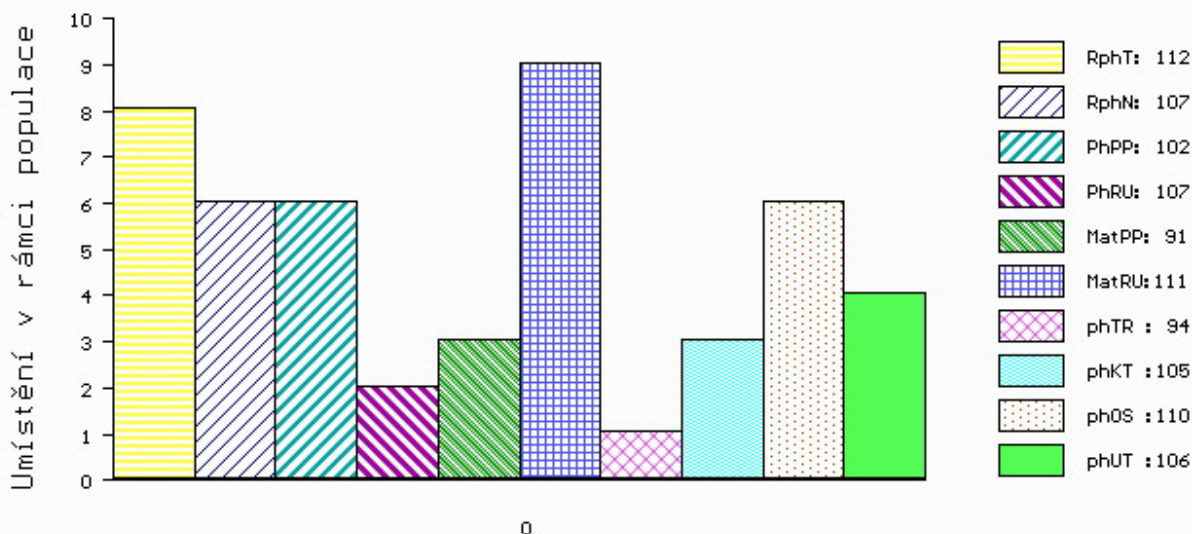

č.kat:35 uš.číslo 000600628 042 CZ

Číslo : 133735 034 CZ FEDOR RED Z PĚČÍNA Číslo katalogu 36  
 Dat.nar. : 20.03.2019 Plemeno : G100 Aberdeen Angus  
 Chovatel : Lepša Vladimír, Pěčín  
 Majitel : Lepša Vladimír, Pěčín

OOO 272 123 RED LAZY MC STOUT 308 1343852  
 OO ZAA 847 RED LAZY MC COWBOY CUT 26U 1441140  
 MOO 1136455 CA RED LAZY MC STAR 185M 1136455

**Otec ZAI 065 ZIP RED Z PĚČÍNA 268000817430031**

OMO ZAA 514 RED T-K BLAZER 4L 1080182  
 MO 197961 931 CZ 268000197961931  
 MMO 48806 931 CZ 268000048806931

**OOM 273 545 CONNEALY FINAL PRODUCT 15848422**

OM ZAA 919 MCATL PURE PRODUKCT 903-55 16482454  
 MOM 15171854 US M A ESTA 55-252 15171854

**MA 544153 931 CZ /4 ot ALMA Z PĚČÍNA 268000544153931**

OMM AAP 709 PLAYBOY RED Z PĚČÍNA 268000553671031  
 MM 336662 931 CZ RED 268000336662931  
 MMM 48804 931 CZ MÁJA RED Z PĚČÍNA 268000048804931

Vl.užit:nar: 42 \*\* kg ve 120d: 253 kg 210d: 391 kg 365d: 673 kg / kříž: 136 cm  
 Přírustek v testu : 1833 g / 120 přírustek od narození: 1729 g / 122 šourek 45 cm  
 Věk při ZV 407 dní aktuálně k 23.03.20 hmotnost: 680 kg výška v kříži: 136 cm

PLEMENNÉ HODNOTY										LINEARNÍ HODNOCENÍ							
	pp	ru	pp	ru	TR	KT	OS	UT	Hmot	kříž	TR	KT	OS	UT	CE		
BÝK	PE	99	130	ME	104	104	109	113	112	114							
MATKA	PE	101	118	ME	99	131	115	115	113	116	684	144	27	19	18	6	70
Otec	PE	100	126	ME	109	86	108	112	112	113	725	137	24	23	21	7	75

HODNOCEN: TR 8 / /10 KT / / OS / / UT Výsledek:

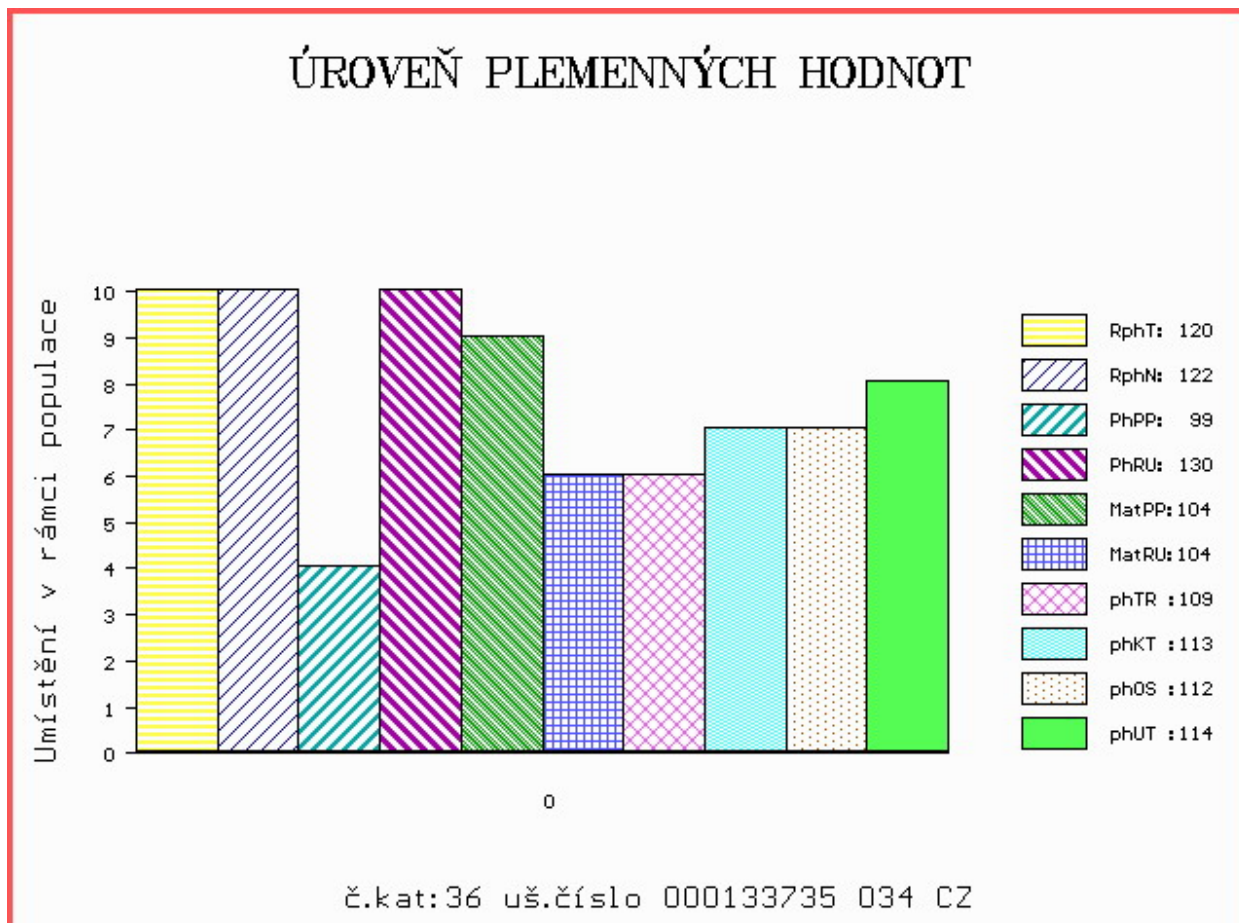

Číslo : **36469 034 CZ** **MEWIL FABULON 34H WT/WT** Číslo katalogu 37  
 Dat.nar. : 25.03.2019 Plemeno : G100 Aberdeen Angus  
 Chovatel : Vráblik Miroslav, Ing., Trhové Sviny  
 Majitel : Vráblik Miroslav, Ing., Trhové Sviny

OOO 280 712 VIN-MAR FOCUS IN 8847 16135296  
 OO ZAI 060 GF SON IN LAW 4Z 1660164  
 MOO 1546282 CA TAMBRI BLACKBIRD 4X 1546282

**OTEC ZAI 477 CAESAR IKAR 46000944046031**  
 OMO ZAA 896 MEWIL UNIVERSAL 112Z 045000760658031  
 MO 518229 931 CZ BAGIRA IKAR 460000518229931  
 MMO 446146 931 CZ MEWIL BABY DOLL 33Z 045000446146931

OOM 000 MOHNEN CROWN ROYAL 316 15530827  
 OM 284 681 BR MR CROWN PRINCE 9061W 16585550  
 MOM 15721943 US BR MISS KRUGERRAND 619S 15721943

**MA 119965670 FI /3 ot PUUSTIN MESI 6713 119965670**  
 OMM ZAA 799 PEAK DOT RESOLUTE 37W 1530827  
 MM 109540568 FI PUUSTIN JIVE 6570 109540568  
 MMM 92235184 FI PUUSTIN YSTÄVÄ 5120 92235184

Vl.užit:nar: **42 \*\*\*** kg ve 120d: **214** kg 210d: **327** kg 365d: **604** kg / kříž: **129** cm  
 Přírustek v testu : **1816 g / 106** přírustek od narození: **1538 g / 102** šourek **46** cm  
 Věk při ZV **402** dní aktuálně k 23.03.20 hmotnost: **602** kg výška v kříži: **129** cm

PLEMENNÉ HODNOTY										LINEARNÍ HODNOCENÍ							
	pp	ru	pp	ru	TR	KT	OS	UT	Hmot	kříž	TR	KT	OS	UT	CE		
BÝK	PE	<b>109</b>	<b>119</b>	ME	<b>86</b>	<b>106</b>	<b>105</b>	<b>116</b>	<b>118</b>	<b>116</b>							
MATKA	PE	<b>97</b>	<b>120</b>	ME	<b>91</b>	<b>102</b>	<b>100</b>	<b>118</b>	<b>122</b>	<b>118</b>	<b>702 /</b>	<b>138</b>	<b>22</b>	<b>21</b>	<b>18</b>	<b>7</b>	<b>68</b>
OTEC	PE	<b>127</b>	<b>112</b>	ME	<b>77</b>	<b>114</b>	<b>111</b>	<b>112</b>	<b>110</b>	<b>110</b>	<b>693 /</b>	<b>138</b>	<b>26</b>	<b>22</b>	<b>22</b>	<b>8</b>	<b>78</b>

HODNOCEN: TR 5 / /10 KT / / OS / / UT Výsledek:

## ÚROVEŇ PLEMENNÝCH HODNOT

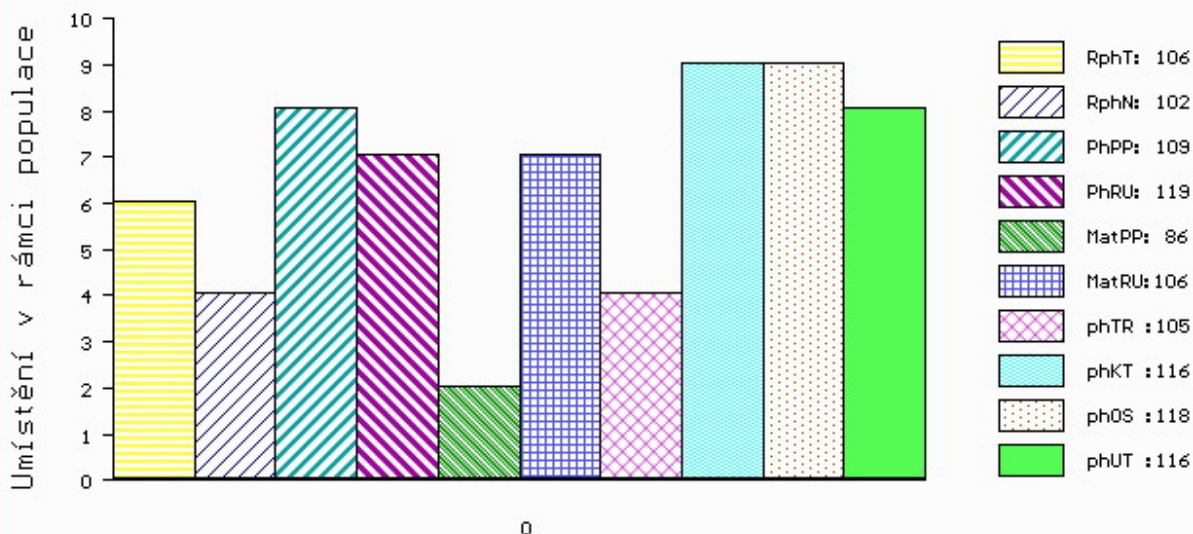

č.kat:37 uš.číslo 000036469 034 CZ

Číslo : 682009 062 CZ FAUST MZLU Číslo katalogu 38  
 Dat.nar. : 30.01.2019 Plemeno : PP100 Parthenais  
 Chovatel : Mendelova univerzita Brno-ŠZP Žabčice  
 Majitel : Mendelova univerzita Brno-ŠZP Žabčice

OOO 271 890 OCEAN 7998613040  
 OO 271 435 TURBO 7903520279  
 MOO 7997001105 FR NAVAJA 7997001105

OTEC ZPA 073 GARFIELD 7955170900  
 OMO 272 564 ALBERT 7943280485  
 MO 7955170613 FR DITPAS NON 7955170613  
 MMO 7955170467 FR AH NON NON 7955170467

OOM 279 104 BALLOTIN 7951710678  
 OM ZPA 034 FAUSSET 7922662092  
 MOM 7922660419 FR RINCETTE 7922660419

MA 251485 962 CZ /1 ot CLARA MZLU 008000251485962  
 OMM 271 435 TURBO 7903520279  
 MM 8534119 409 FR FOURMI 8534119409  
 MMM 8534119140 FR CASTILLE 8534119140

Vl.užit:nar: 37 kg ve 120d: 176 kg 210d: 277 kg 365d: 489 kg / kříž: 138 cm  
 Přírustek v testu : 1616 g / 60 přírustek od narození: 1297 g / 113 šourek 37 cm  
 Věk při ZV 456 dní aktuálně k 23.03.20 hmotnost: 579 kg výška v kříži: 146 cm

PLEMENNÉ HODNOTY										LINEARNÍ HODNOCENÍ							
	pp	ru	pp	ru	TR	KT	OS	UT		Hmot	kříž	TR	KT	OS	UT	CE	
BÝK	PE	103	102	ME	106	93	96	96	97	98							
MATKA	PE	100	100	ME	105	98	107	106	107	108	745	148	24	21	20	8	73
OTEC	PE	101	101	ME	110	90	97	96	96	97	0	0	0	0	0	0	0

HODNOCEN: TR 10 / / 9 KT / / OS / / UT Výsledek:

## ÚROVEŇ PLEMENNÝCH HODNOT

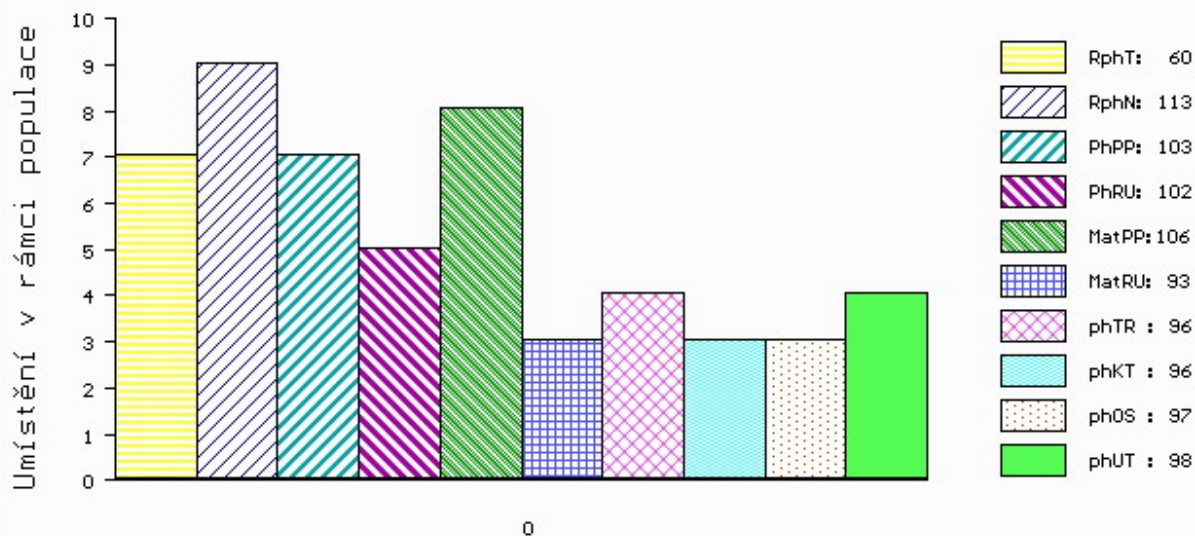

č.kat:38 uš.číslo 000682009 062 CZ

Číslo : **983468 032 CZ** **FAK Z LESTKOVA** Číslo katalogu 39  
 Dat.nar. : 22.02.2019 Plemeno : PP100 Parthenais  
 Chovatel : Ryneš Jan, Lestkov  
 Majitel : Ryneš Jan, Lestkov

OOO 272 550 NECTAR 7997006479  
 OO ZPA 007 ROYAL 7951710156  
 MOO 7993005131 FR INFUSETTE 7993005131

**OTEC ZPA 035 ZAC LA ET 006000701532053**  
 OMO 279 098 DOMINO 7963631088  
 MO 7922662266 FR GENOMIQUE 7922662266  
 MMO 7922661898 FR DEFricHE 7922661898

OOM 272 348 AMBITIEUX 8564011523  
 OM ZPA 018 GEGE 7913951964  
 MOM 7913951091 FR ALPINE 7913951091

**MA 391442 921 CZ /3 ot ASIE MOF 001000391442921**  
 OMM 272 363 BAROUDEUR 8606466503  
 MM 8534119 342 FR EVASION 8534119342  
 MMM 8534118835 FR UNIFIEE 8534118835

Vl.užit:nar: **46** kg ve 120d: **190** kg 210d: **304** kg 365d: **524** kg / kříž: **131** cm  
 Přírustek v testu : **1641 g / 67** přírustek od narození: **1322 g / 115** šourek **37** cm  
 Věk při ZV **433** dní aktuálně k 23.03.20 hmotnost: **568** kg výška v kříži: **136** cm

PLEMENNÉ HODNOTY										LINEARNÍ HODNOCENÍ							
	pp	ru	ME	pp	ru	TR	KT	OS	UT	Hmot	kříž	TR	KT	OS	UT	CE	
BÝK	PE	<b>98</b>	<b>111</b>	ME	<b>95</b>	<b>105</b>	<b>97</b>	<b>106</b>	<b>108</b>	<b>105</b>							
MATKA	PE	<b>104</b>	<b>97</b>	ME	<b>97</b>	<b>97</b>	<b>104</b>	<b>96</b>	<b>94</b>	<b>95</b>	<b>787</b>	<b>147</b>	<b>25</b>	<b>24</b>	<b>22</b>	<b>8</b>	<b>79</b>
OTEC	PE	<b>93</b>	<b>117</b>	ME	<b>90</b>	<b>116</b>	<b>97</b>	<b>112</b>	<b>115</b>	<b>112</b>	<b>599</b>	<b>133</b>	<b>24</b>	<b>22</b>	<b>23</b>	<b>8</b>	<b>77</b>

HODNOCEN: TR 10 / / 9 KT / / OS / / UT Výsledek:

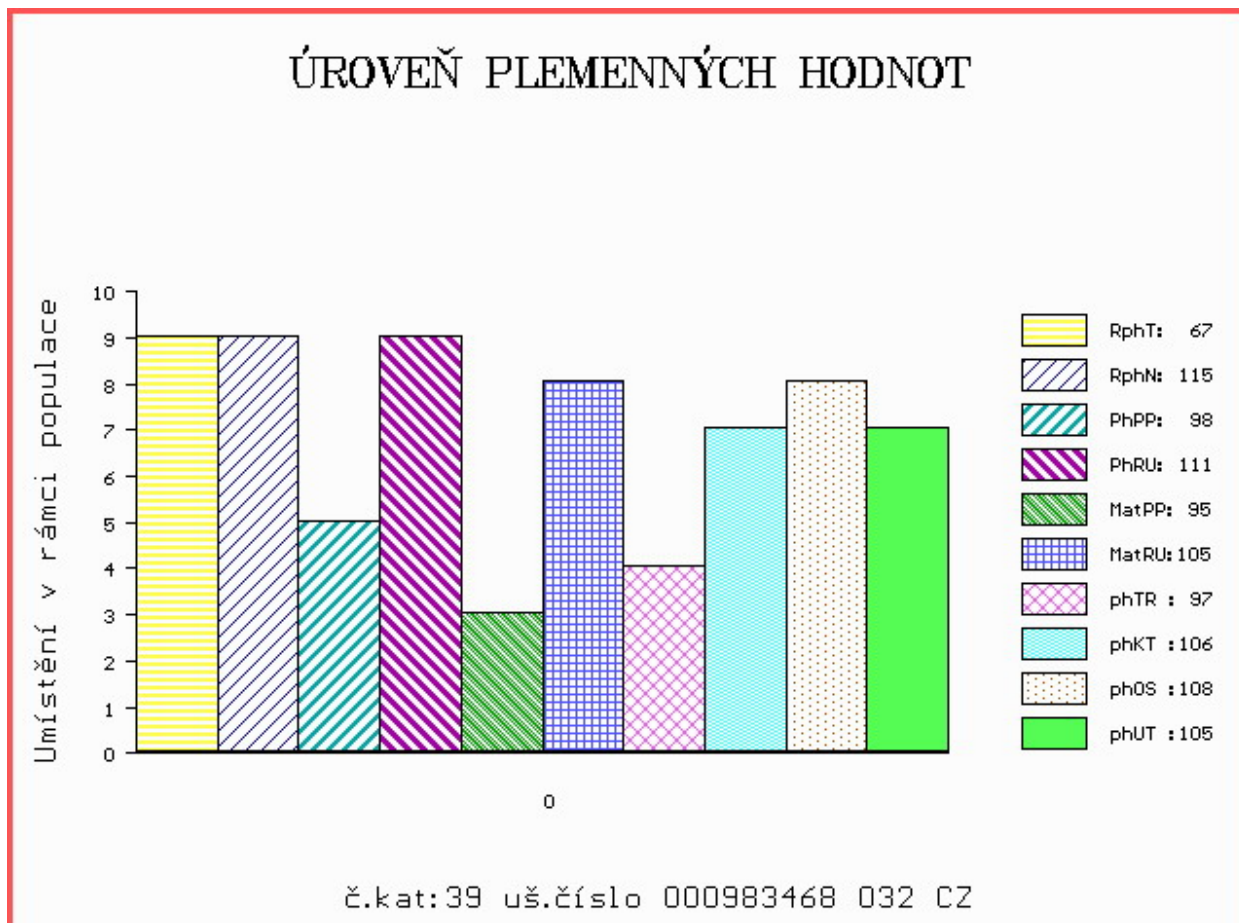

Číslo : 983470 032 CZ FLORIÁN Z LESTKOVA Číslo katalogu 40  
 Dat.nar. : 03.03.2019 Plemeno : PP100 Parthenais  
 Chovatel : Ryneš Jan, Lestkov  
 Majitel : Natural, spol s r.o. Hradištko

OOO 272 550 NECTAR 7997006479  
 OO ZPA 007 ROYAL 7951710156  
 MOO 7993005131 FR INFUSETTE 7993005131

OTEC ZPA 035 ZAC LA ET 006000701532053  
 OMO 279 098 DOMINO 7963631088  
 MO 7922662266 FR GENOMIQUE 7922662266  
 MMO 7922661898 FR DEFricHE 7922661898

OOM 272 348 AMBITIEUX 8564011523  
 OM ZPA 018 GEGE 7913951964  
 MOM 7913951091 FR ALPINE 7913951091

MA 391441 921 CZ /2 ot ALMA MOF 001000391441921  
 OMM 272 349 VOYOU 7937150650  
 MM 7937151 013 FR ECLIPSE 7937151013  
 MMM 7937150224 FR ROXANE 7937150224

Vl.užit:nar: 51 kg ve 120d: 204 kg 210d: 305 kg 365d: 548 kg / kříž: 126 cm  
 Přírustek v testu : 1850 g / 74 přírustek od narození: 1402 g / 122 šourek 39 cm  
 Věk při ZV 424 dní aktuálně k 23.03.20 hmotnost: 592 kg výška v kříži: 130 cm

PLEMENNÉ HODNOTY										LINEARNÍ HODNOCENÍ						
	pp	ru	pp	ru	TR	KT	OS	UT		Hmot	kříž	TR	KT	OS	UT	CE
BÝK	PE	93	111	ME	101	104	95	105	108	105						
MATKA	PE	107	97	ME	103	99	98	101	102	100	672 /	142	22	19	18	6 65
OTEC	PE	93	117	ME	90	116	97	112	115	112	599 /	133	24	22	23	8 77

HODNOCEN: TR 7 / /10 KT / / OS / / UT Výsledek:

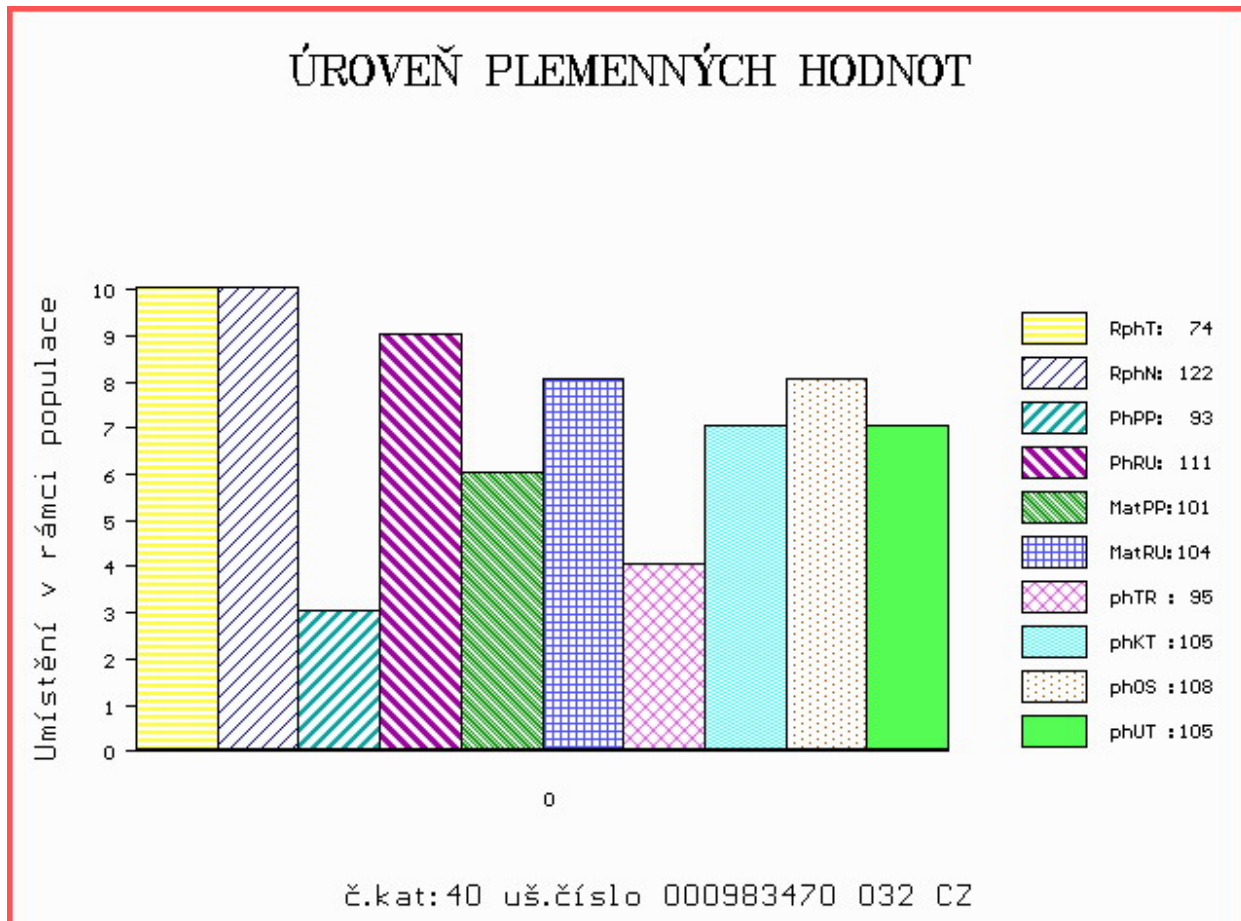

Číslo : 95573 034 CZ FOKAL JUNA Číslo katalogu 41  
 Dat.nar. : 24.01.2019 Plemeno : Z100 Salers  
 Chovatel : Kraml Eduard, Stachy  
 Majitel : Kraml Eduard, Stachy

OOO 288 304 REGULATOR G52555  
 OO 288 303 GIZMO POLL PP 7630338158  
 MOO 0 DAYBREAKER G46353

OTEC ZSA 250 IBRA POLL V 7630338333  
 OMO 288 305 ECLAT 7630337941  
 MO 7630338164 FR GAMINE 7630338164  
 MMO 7630337918 FR ECLIPSE 7630337918

OOM 279 146 AMOUR 1525053961  
 OM ZSA 151 FINISTRE 6350280382  
 MOM 1597011299 FR FONTAINE 1597041299

MA 559465 931 CZ /2 ot 207000559465931  
 OMM ZSA 034 GISCARD 0891000271  
 MM 21628 931 CZ LUNA JUNA 207000021628931  
 MMM 77972 246 CZ JUDITA JUNA 207000077972246

Vl.užit:nar: 44 kg ve 120d: 0 kg 210d: 321 kg 365d: 548 kg / kříž: 138 cm  
 Přírustek v testu : 1650 g / 113 přírustek od narození: 1408 g / 100 šourek 40 cm  
 Věk při ZV 462 dní aktuálně k 23.03.20 hmotnost: 641 kg výška v kříži: 144 cm

PLEMENNÉ HODNOTY										LINEARNÍ HODNOCENÍ						
	pp	ru	pp	ru	TR	KT	OS	UT	Hmot	kříž	TR	KT	OS	UT	CE	
BÝK	PE	86	115	ME	105	92	102	111	113	111						
MATKA	PE	88	110	ME	112	99	106	113	115	113	680	145	23	20	7 70	
OTEC	PE	87	108	ME	96	90	93	111	116	112	1150	159	21	24	26 8 79	

HODNOCEN: TR 9 / /10 KT / / OS / / UT Výsledek:

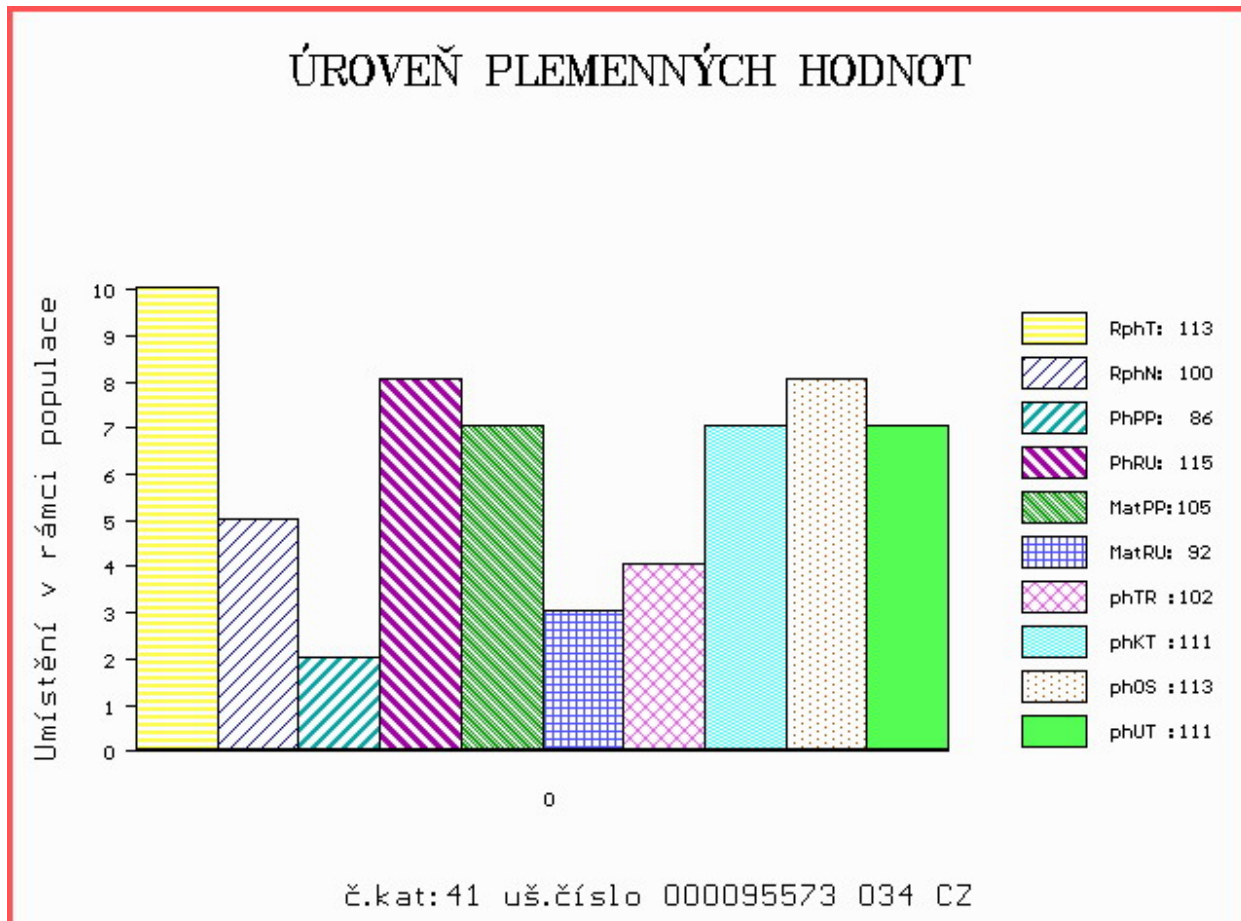

Číslo : 95575 034 CZ FAVORIT JÚNA V\* Číslo katalogu 42  
 Dat.nar. : 28.01.2019 Plemeno : Z100 Salers  
 Chovatel : Kraml Eduard, Stachy  
 Majitel : Kraml Eduard, Stachy

OOO 288 304 REGULATOR G52555  
 OO 288 303 GIZMO POLL PP 7630338158  
 MOO 0 DAYBREAKER G46353

OTEC ZSA 250 IBRA POLL V 7630338333  
 OMO 288 305 ECLAT 7630337941  
 MO 7630338164 FR GAMINE 7630338164  
 MMO 7630337918 FR ECLIPSE 7630337918

OOM 279 146 AMOUR 1525053961  
 OM ZSA 151 FINISTRE 6350280382  
 MOM 1597011299 FR FONTAINE 1597041299

MA 495171 931 CZ /3 ot 207000495171931  
 OMM ZSA 056 NUMERO 1997010552  
 MM 252390 931 CZ 207000252390931  
 MMM 159562 931 CZ NINA JÚNA 207000159562931

Vl.užit:nar: 37 kg ve 120d: 0 kg 210d: 322 kg 365d: 565 kg / kříž: 138 cm  
 Přírustek v testu : 1825 g / 119 přírustek od narození: 1481 g / 107 šourek 44 cm  
 Věk při ZV 458 dní aktuálně k 23.03.20 hmotnost: 659 kg výška v kříži: 146 cm

PLEMENNÉ HODNOTY										LINEARNÍ HODNOCENÍ							
	pp	ru	pp	ru	TR	KT	OS	UT		Hmot	kříž	TR	KT	OS	UT	CE	
BÝK	PE	94	118	ME	107	87	109	117	119	119							
MATKA	PE	83	110	ME	126	93	113	119	120	121	716	148	24	20	19	7	70
OTEC	PE	87	108	ME	96	90	93	111	116	112	1150	159	21	24	26	8	79

HODNOCEN: TR 10 / /10 KT / / OS / / UT Výsledek:

## ÚROVEŇ PLEMENNÝCH HODNOT

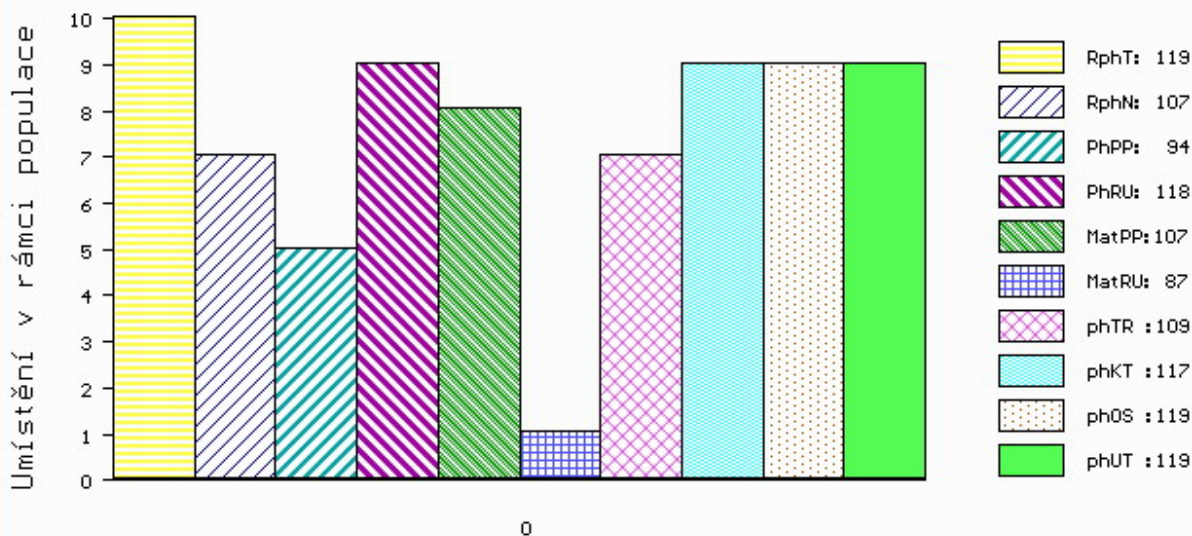

č.kat:42 uš.číslo 000095575 034 CZ



Číslo : 690450 062 CZ FORMAN MZLU Číslo katalogu 43  
 Dat.nar. : 02.03.2019 Plemeno : BB100 Bazadais  
 Chovatel : Mendelova univerzita Brno-ŠZP Žabčice  
 Majitel : Mendelova univerzita Brno-ŠZP Žabčice

OOO 288 485 VIDOCQ 3330041829  
 OO 288 484 IMPREVU 3330201368  
 MOO 3310361681 FR DOUCETTE 3310361681

**OTEC ZBS 019 MAORI 3330215703**  
 OMO ZBS 016 CESAR 6411878534  
 MO 3330205006 FR IMPASSE 3330205006  
 MMO 3310237052 FR ECLIPSE 3310237052

OOM 263 139 JOUEUR 4094011298  
 OM 263 068 NESTOR II 3297049805  
 MOM 4003408480 FR ELEGANTE 4003408480

**MA 3207689193 FR /8 ot CADIX 3207689193**  
 OMM 263 139 JOUEUR 4094011298  
 MM 3298098202 FR OBSCURE 3298098202  
 MMM 3222028910 FR 910 3222028910

Vl.užit:nar: 36 kg ve 120d: 156 kg 210d: 258 kg 365d: 476 kg / kříž: 131 cm  
 Přírustek v testu : 1458 g / 39 přírustek od narození: 1212 g / 114 šourek 37 cm  
 Věk při ZV 425 dní aktuálně k 23.03.20 hmotnost: 505 kg výška v kříži: 135 cm

PLEMENNÉ HODNOTY										LINEARNÍ HODNOCENÍ							
	pp	ru	pp	ru	TR	KT	OS	UT	Hmot	kříž	TR	KT	OS	UT	CE		
BÝK	PE	106	103	ME	103	87	92	93	93	92							
MATKA	PE	99	94	ME	110	99	98	93	93	93	740	146	22	20	19	7	68
OTEC	PE	112	117	ME	101	72	100	100	98	98	497	132	17	19	15	6	57

HODNOCEN: TR 10 / / 9 KT / / OS / / UT Výsledek:

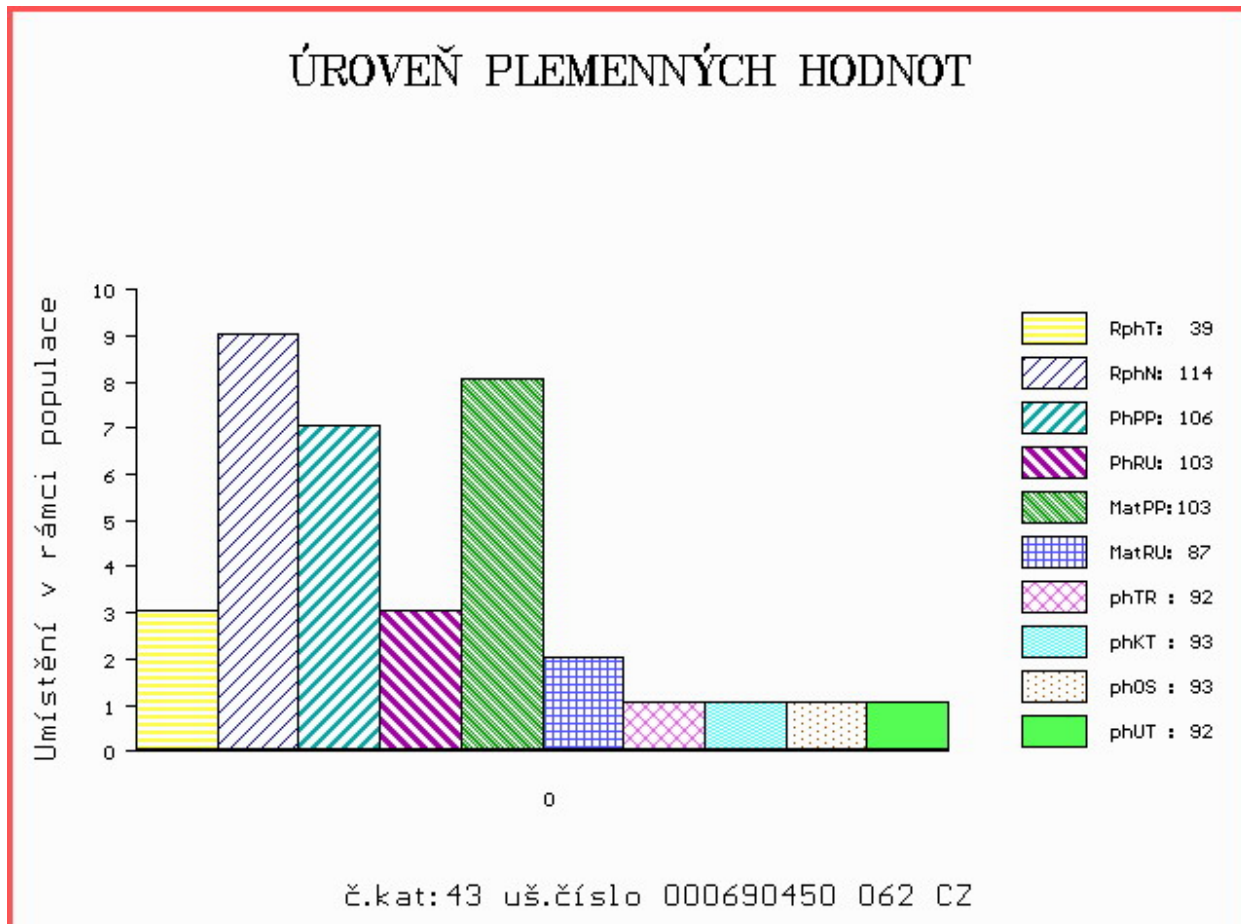

Číslo : 607112 042 CZ FEDLIBAN FM ZE CHŘIBSKÉ PP Číslo katalogu 44  
 Dat.nar. : 20.01.2019 Plemeno : U100 Hereford  
 Chovatel : Machač Jan Ing., Chřibská  
 Majitel : Machač Jan Ing., Chřibská

OOO 281 463 DOREPOLL 1 93N NATIONWIDE ET 90412155185  
 OO 285 475 KINGLEE 1 GABRIEL 200976700312  
 MOO 6000375 UK COSTHORPE 1 SADIE 375 UKLE006000375

**OTEC HRF 490 HOLMGARD LIBAN 53758-01030**

OMO HRF 339 ROOST 1 TOM 49422-00461  
 MO 5375800904 DK HOLMGARD CARINE 53758-00904  
 MMO 5375800863 DK HOLMGARD V LYKKE 53758-00863

OOM 281 230 LAULUND ELTON 59195-00273  
 OM HRF 455 LAERKEDAL INGERMAND 77113-00215  
 MOM 7711300183 DK LAERKEDAL 1 GYDA 77113-00183

**MA 489847 932 CZ /1 ot CLEA Z DROUHAVČE 199000489847932**

OMM HRF 371 POPULÁR Z PODLESÍ 061000516097042  
 MM 350102 932 CZ 199000350102932  
 MMM 138535 932 CZ 045000138535932

Vl.užit:nar: 42 \*\*\* kg ve 120d: 178 kg 210d: 284 kg 365d: 568 kg / kříž: 136 cm  
 Přírustek v testu : 1716 g / 98 přírustek od narození: 1458 g / 97 šourek 43 cm  
 Věk při ZV 466 dní aktuálně k 23.03.20 hmotnost: 666 kg výška v kříži: 139 cm

PLEMENNÉ HODNOTY

LINEARNÍ HODNOCENÍ

	pp	ru	ME	pp	ru	TR	KT	OS	UT	Hmot	kříž	TR	KT	OS	UT	CE	
BÝK	PE	101	119	ME	99	104	102	91	90	94							
MATKA	PE	109	104	ME	93	109	90	82	81	83	604 /	140	23	17	15	6	61
OTEC	PE	95	130	ME	103	103	111	109	110	112	642 /	133	25	20	19	7	71

HODNOCEN: TR 10 / /10 KT / / OS / / UT Výsledek:

ÚROVEŇ PLEMENNÝCH HODNOT

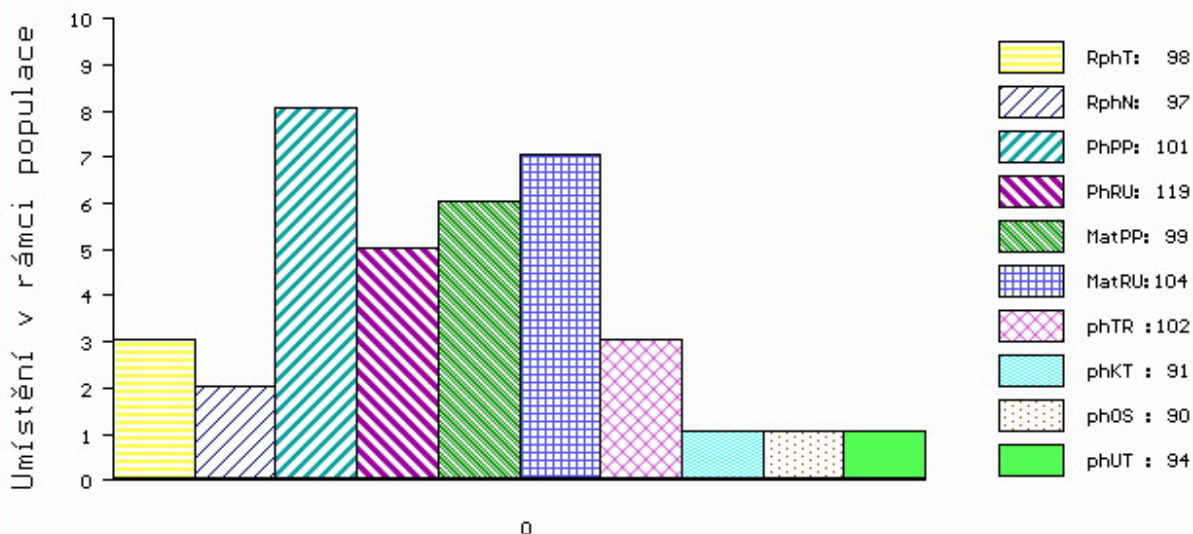

č.kat:44 uš.číslo 000607112 042 CZ

Číslo : 788721 053 CZ      **FOOZ Z CHÝŠTĚ**      Číslo katalogu 45  
 Dat.nar. : 24.02.2019      Plemeno : B100      Belgické modrobílé  
 Chovatel : ZD Chýšť  
 Majitel : ZD Chýšť

OOO      280 391      JUVENTUS DE L'ECLUSE      6-24545419  
 OO      288 717      OCCIDENT DE NEUVE COUR      3-57055277  
 MOO      692302978 BE JACINTHE NEUVE COUR      6-92302978

**OTEC      ZBM      406      ALINEA DE FOOZ      1-52636531**

OMO      288 718      MIKADO DE LA GRANDE ROSE      6-26110705  
 MO      357585183 BE RAIE DE LA SEMOIS      3-57585183  
 MMO      987630488 BE LOUVETTE DE LA SEMOIS      9-87630488

OOM      281 583      DAMIER ET DE WALEFFES      8-60649405  
 OM      ZBM 330      DESTIN DE CHATEAU FALLOIS      8-60805149  
 MOM      661419010 BE XANTIA DU CHATEAU FALLOIS      6-61419010

**MA      399401 953 CZ      /1 ot CACORKA Z CHÝŠTĚ      333000399401953**

OMM      ZBM 272      FLEURON ET DE MAFFE      2-92049003  
 MM      316477 953 CZ ZITA Z CHÝŠTĚ ET      384000316477953  
 MMM      203328 953 CZ ROZÁRKA Z CHÝŠTĚ ČB ET      333000203328953

Vl.užit:nar: 40      kg ve 120d: 170 kg 210d: 304 kg 365d: 523 kg / kříž: 125 cm  
 Přírustek v testu : 1608 g / 116      přírustek od narození: 1344 g / 118      šourek 36 cm  
 Věk při ZV 431 dní aktuálně k 23.03.20 hmotnost: 568 kg      výška v kříži: 127 cm

PLEMENNÉ HODNOTY										LINEARNÍ HODNOCENÍ						
	pp	ru	pp	ru	TR	KT	OS	UT		Hmot	kříž	TR	KT	OS	UT	CE
BÝK	PE	96	114	ME	117	116	117	123	118	120						
MATKA	PE	93	112	ME	109	121	119	122	118	121	0 /	0	0	0	0	0
OTEC	PE	102	110	ME	125	112	105	111	110	109	0 /	0	0	0	0	0

HODNOCEN: TR 8 / /10 KT / / OS / / UT Výsledek:

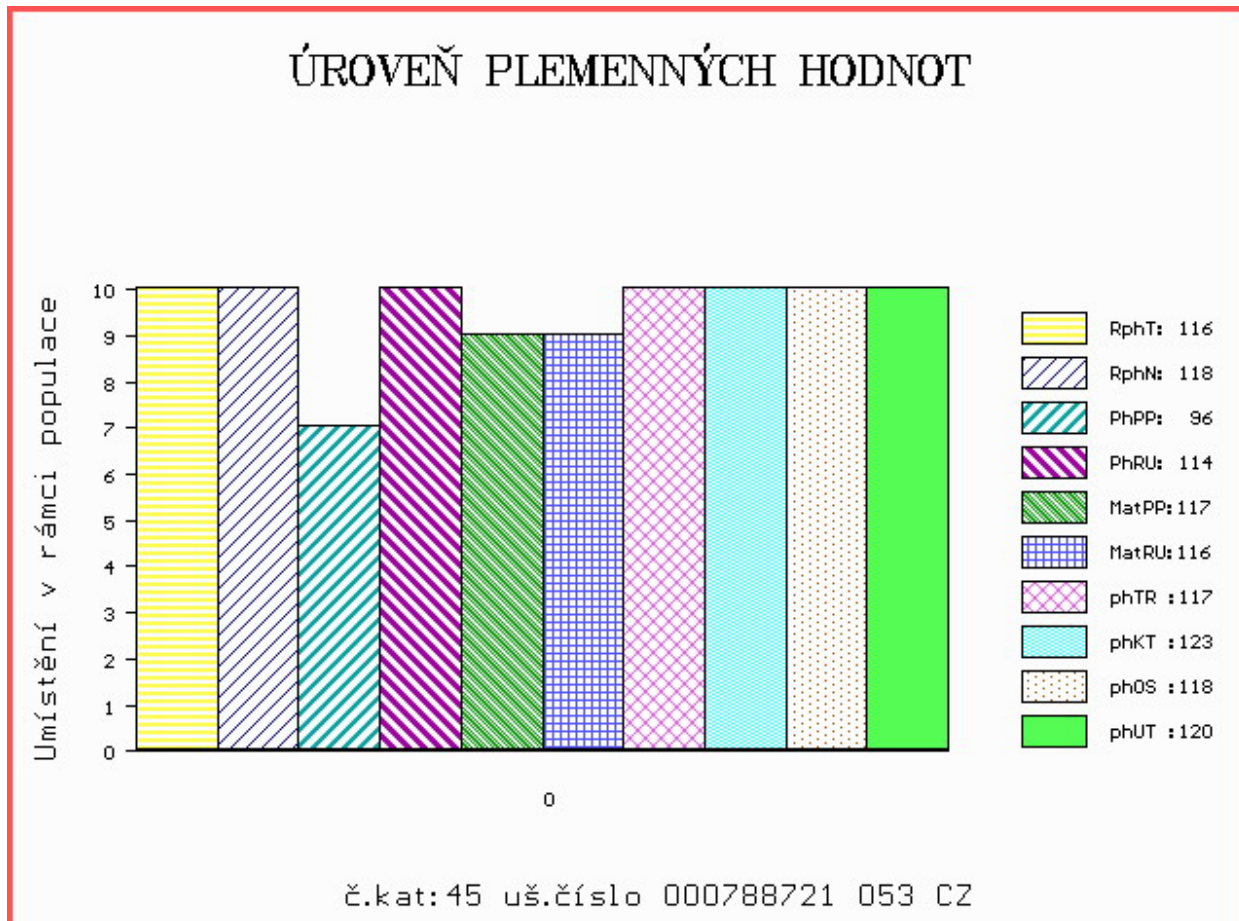

Číslo : 788722 053 CZ FUZE Z CHÝŠTĚ Číslo katalogu 46  
 Dat.nar. : 24.02.2019 Plemeno : B100 Belgické modrobílé  
 Chovatel : ZD Chýšť  
 Majitel : ZD Chýšť

OOO 280 391 JUVENTUS DE L'ECLUSE 6-24545419  
 OO 288 717 OCCIDENT DE NEUVE COUR 3-57055277  
 MOO 692302978 BE JACINTHE NEUVE COUR 6-92302978

**OTEC ZBM 406 ALINEA DE FOOZ 1-52636531**

OMO 288 718 MIKADO DE LA GRANDE ROSE 6-26110705  
 MO 357585183 BE RAIE DE LA SEMOIS 3-57585183  
 MMO 987630488 BE LOUVETTE DE LA SEMOIS 9-87630488

OOM 281 583 DAMIER ET DE WALEFFES 8-60649405  
 OM ZBM 330 DESTIN DE CHATEAU FALLOIS 8-60805149  
 MOM 661419010 BE XANTIA DU CHATEAU FALLOIS 6-61419010

**MA 399401 953 CZ /1 ot CACORKA Z CHÝŠTĚ 333000399401953**

OMM ZBM 272 FLEURON ET DE MAFFE 2-92049003  
 MM 316477 953 CZ ZITA Z CHÝŠTĚ ET 384000316477953  
 MMM 203328 953 CZ ROZÁRKA Z CHÝŠTĚ ČB ET 333000203328953

Vl.užit:nar: 40 kg ve 120d: 191 kg 210d: 286 kg 365d: 493 kg / kříž: 126 cm  
 Přírustek v testu : 1550 g / 115 přírustek od narození: 1260 g / 116 šourek 29 cm  
 Věk při ZV 431 dní aktuálně k 23.03.20 hmotnost: 535 kg výška v kříži: 129 cm

PLEMENNÉ HODNOTY

LINEARNÍ HODNOCENÍ

	pp	ru	pp	ru	TR	KT	OS	UT	Hmot	kříž	TR	KT	OS	UT	CE
BÝK	PE	96	114	ME	117	115	112	121	119	119					
MATKA	PE	93	112	ME	109	121	119	122	118	121	0	0	0	0	0
OTEC	PE	102	110	ME	125	112	105	111	110	109	0	0	0	0	0

HODNOCEN: TR 9 / / 9 KT / / OS / / UT Výsledek:

## ÚROVEŇ PLEMENNÝCH HODNOT

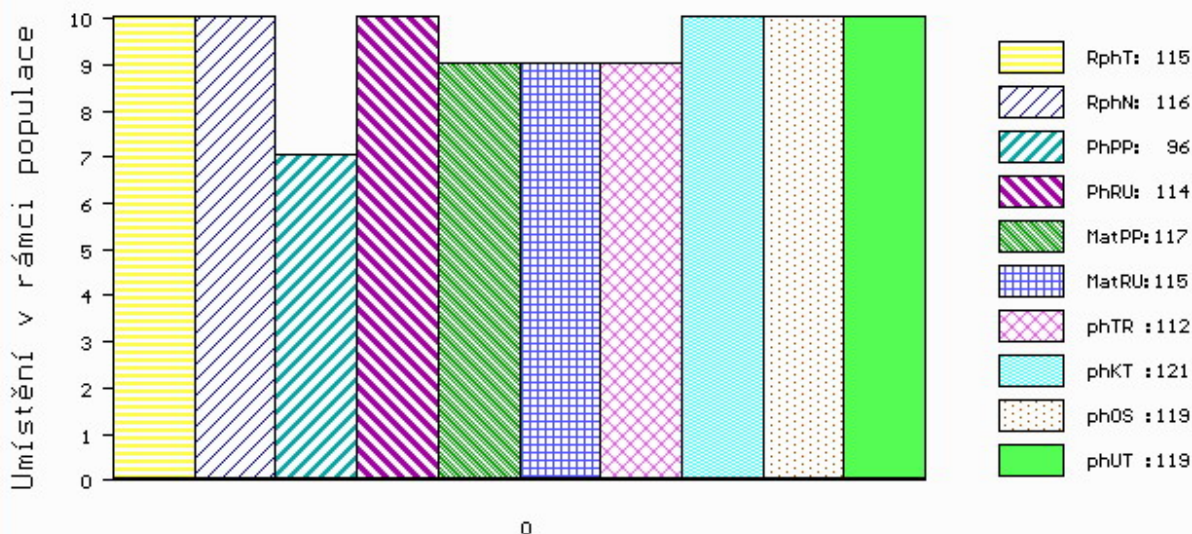

č.kat:46 uš.číslo 000788722 053 CZ