

# KATALOG ZÁKLADNÍHO VÝBĚRU

dne 16.4. 2020

VFU Brno ŠZP Nový Jičín

Začátek 10,30 hod.

Č. k.	Číslo býčka	OTEC st.reg.	DATUM NAROZENÍ	PLEM	HM. kg	KŘ. cm	Přír.od g	nar. RPH	CHOVATEL
1	747997 081	CZ ZLM 410	08.02.19	Y100	566	141	1255 g	101	VFU Brno ŠZP Nový Jičín
2	747998 081	CZ ZLM 047	24.02.19	Y100	555	138	1263 g	105	VFU Brno ŠZP Nový Jičín
3	748000 081	CZ ZLM 047	27.02.19	Y100	568	134	1328 g	103	VFU Brno ŠZP Nový Jičín
4	748002 081	CZ ZLM 047	27.02.19	Y100	518	136	1209 g	101	VFU Brno ŠZP Nový Jičín
5	748005 081	CZ ZLM 656	01.03.19	Y100	554	136	1276 g	109	VFU Brno ŠZP Nový Jičín
6	748007 081	CZ ZLM 525	04.03.19	Y100	602	137	1425 g	122	VFU Brno ŠZP Nový Jičín
7	748008 081	CZ ZLM 656	06.03.19	Y100	506	133	1207 g	103	VFU Brno ŠZP Nový Jičín
8	770513 081	CZ ZLM 525	09.03.19	Y100	568	134	1337 g	119	VFU Brno ŠZP Nový Jičín
9	770514 081	CZ ZLM 525	10.03.19	Y100	642	144	1552 g	122	VFU Brno ŠZP Nový Jičín
10	770512 081	CZ ZLM 047	21.03.19	Y100	558	134	1377 g	109	VFU Brno ŠZP Nový Jičín

Plemenné hodnoty uvedené v katalogu jsou spočítány k 31.3.2020



## Vysvětlivky ke zkratkám ve jménech v katalogu :

ET	- býček narozen po embryotrasferu
RED	- zbarvení red angus
P,V	- bezrohý / volný roh ( * - testováno testem DNA)
PP	- bezrohý – homozygot ( stanoveno testem DNA )
R	- rohatý ( * - testováno testem DNA )
+/+ ,WT/WT	- nepřenáší alelu způsobujícími dvojí osvalení (GS, AA)
MH/+	- heterozygot s jednou alelou podmiňující dvojí osvalení (GS)
MH/MH	- homozygot - obě alely podmiňující dvojí osvalení (GS – oddíl „B“ PK )
Porodní hmot (nar)	- u plemene AA,BA,HE,CH,MS,LI způsob zjišťování porodní hmotnosti v chovu * * * - váženo při narození , * * - odhadováno , * - nesledováno

## U matek plemene BA

Třída	Výška kříž (cm)	Hmotnost (kg)	RPH přímý efekt	RPH mat. efekt	RPH osvalení
SE	147 a více	800 a více	105 a vic	103 a vic	103 a vic
EC	147 a více	800 a více	105 a vic	pod 103	103 a vic
EM	147 a více	800 a více	pod 105	103 a vic	pod 103
CM	pod 147	pod 800	105 a vic	103 a vic	103 a vic
C1	pod 147	pod 800	105 a vic	pod 103	103 a vic
M1	pod 147	pod 800	pod 105	103 a vic	pod 103

## Popisky grafu úrovně plemenných hodnot

Jednotlivé plemenné hodnoty jsou rozděleny do pásem na základě výpočtu kvantilu normálního rozložení, které udávají, jak si konkrétní jedinec stojí v porovnání s průměrem populace plemenných býčků odchovaných v období 2014 – 2019.

pásma	Pozice býka v rámci populace	zkratka	Popis údaje v grafu
10	býk patří hodnotou RPH do 10 % nejlepších býků v daném ukazateli	<i>RphT</i>	RPH pro přírůstek v testu
9	býk patří hodnotou RPH do 20 % nejlepších býků v daném ukazateli	<i>RphN</i>	RPH pro životní přírůstek
8	býk patří hodnotou RPH do 30 % nejlepších býků v daném ukazateli	<i>RpPP</i>	RPH pro přímý efekt porody
7	býk patří hodnotou RPH do 40 % nejlepších býků v daném ukazateli	<i>RpRU</i>	RPH pro přímý efekt růst
6	býk patří hodnotou RPH do 50 % nejlepších býků v daném ukazateli	<i>MatPP</i>	RPH pro maternální efekt porody
5	býk patří hodnotou RPH do průměru býků v daném ukazateli	<i>MatRU</i>	RPH pro maternální efekt růst
4	býk patří hodnotou RPH do 60 % nejlepších býků v daném ukazateli	<i>phTR</i>	RPH pro lineární hodnocení těl. rámec
3	býk patří hodnotou RPH do 70 % nejlepších býků v daném ukazateli	<i>phKT</i>	RPH pro lineární hodnocení kap. těla
2	býk patří hodnotou RPH do 80 % nejlepších býků v daném ukazateli	<i>phOS</i>	RPH pro lineární hodnocení osvalení
1	býk patří hodnotou RPH do 90 % nejlepších býků v daném ukazateli	<i>phUT</i>	RPH pro lineární hodnocení užit. typ

## Hlavní selekční kritéria pro výběr do plemenitby na OPB a odchovu u chovatele

Hlavním selekčním kritériem bude pouze lineární hodnocení při základním výběru.

### Důvody vyřazení před základním výběrem

- hodnocení tělesného rámce (1,2,3 body dle parametrů daného plemene)
- hodnocení bodů za hmotnost v 365 dnech (1,2,3 body dle parametrů daného plemene)
- nepředvedení býka k základnímu výběru na ohlávce nebo na vodící tyči
- na základě rozhodnutí majitele býka o jeho vyřazení
- zdravotní důvody (displazie varlat, apod.)

### Důvody vyřazení při základním výběrem

- hodnocení délky těla (1,2,3 body dle parametrů daného plemene)
- hodnocení ukazatelů kapacity těla (1,2,3 body dle parametrů daného plemene)
- hodnocení ukazatelů osvalení (1,2,3 body dle parametrů daného plemene)
- hodnocení užitkového typu (1,2,3 body dle parametrů daného plemene)
- závažné vady exteriéru při základním výběru
- neodpovídající funkčnost končetin při základním výběru
- zdravotní důvody (displazie varlat, apod.)

## Reklamační řád pro základní výběry býků

Majitel odchovávaného býčka má právo podat reklamaci proti rozhodnutí výběrové komise (ČSCHMS). Tato reklamační může mít písemnou nebo ústní formu. Předmětem reklamační může být pouze konečný výsledek výběru (vybrán, odročen, vyřazen), nikoliv nesouhlas s bodovým hodnocením daného býka. Po skončení základního výběru býků vyzve předseda výběrové komise, nebo příslušný inspektor k podání případných protestů (reklamací). Reklamační se podává písemně (emilem) nejpozději následující den po provedení výběru a to řediteli svazu, řediteli PK a členům výběrové komise (bonitérovi), která hodnocení provedla. Jménem majitele býka může jednat také zástupce odchovny plemenných býků (OPB). V případě neshody mezi verdiktem výběrové komise a majitelem býka je býk odročen a bude proveden nový základní výběr. Provedení nového základního výběru je podmíněno složením kauce 5000 Kč za každého reklamovaného býka. Kauce se skládá na účet ČSCHMS nejpozději do 10-ti kalendářních dnů ode dne provedení základního výběru. V případě, že nebudou peníze připsány na účet v daném termínu, platí původní verdikt výběrové komise a reklamační se dále neřeší. Nový základní výběr se uskuteční do 30-ti dnů od sporného výběru na místě, kde byla podána reklamační, pokud se obě strany nedohodnou jinak. Většinové složení komise nesmí být totožné se složením komise, která vynesla sporný verdikt. O složení nové komise rozhoduje Rada PK daného plemene po dohodě s ČSCHMS. O závěru nového základního výběru je sepsán nový výběrový protokol. Proti tomuto rozhodnutí se již nelze dále odvolat. V případě, že je potvrzeno původní rozhodnutí výběrové komise, propadá kauce ve prospěch ČSCHMS, v opačném případě se vrací majiteli býka do 10-ti kalendářních dnů od provedení nového základního výběru. Náklady spojené s novým základním výběrem (zejména cestovné členů výběrové komise, případně oprávněné nároky spojené s odměnou za odvedenou práci) nese strana, která při svém rozhodnutí či jednání nebyla v právu. Tyto náklady jsou zúčtovány na základě vystavené faktury zaslané druhé straně nejpozději do 14 dnů od provedení opakovaného základního výběru. V každém případě se o reklamační vede písemný zápis. Rozhodnutí výběrové komise se váže ke konkrétnímu zvířeti v konkrétním čase a není možno se na něj odvolávat v případných následných sporech.

Schváleno výborem ČSCHMS dne 21.3.2006 v Hradištku pod Medníkem, změny schváleny 24.7.2019 Grémiem předsedů rad plemenných knih v Hradištku pod Medníkem. Vstupuje v platnost dnem schválení.



<b><u>Sekretariát:</u></b> ČSCHMS Praha Těšnov 17 11705 Praha 1 Mobil : +420 724 007 860 Telefon : +420 221 812 865 E-mail : <a href="mailto:info@cshms.cz">info@cshms.cz</a>	<b><u>Ředitel PK</u></b> <i>Kopecký Jan</i> Osík 201 569 67 Osík u Litomyšle Mobil : +420 724 007 862 Telefon : +420 461 612 809 E-mail : <a href="mailto:kopecky@cshms.cz">kopecky@cshms.cz</a>	<b><u>Adresa PK</u></b> <i>Honová Nina</i> Osvoboditelů 35/9 410 02 Lovosice Mobil : +420 724 073 641 E-mail : <a href="mailto:honova@cshms.cz">honova@cshms.cz</a>
--	---	---

Číslo : **747997 081 CZ** **FISON VFU** Číslo katalogu 1  
 Dat.nar. : 08.02.2019 Plemeno : Y100 Limousine  
 Chovatel : VFU Brno ŠZP Nový Jičín  
 Majitel : VFU Brno ŠZP Nový Jičín

OOO 270 290 TITANES P 06.651 33993  
 OO ZLI 650 TIGRIS PP 14.026 24243  
 MOO 1401547615 DE FELCA P 14.015 47615

**O TEC ZLM 410 FRISSON P 2311392040**  
 OMO 279 959 VIGNY B 8604154072  
 MO 2308904942 FR COLOMBE 2308904942  
 MMO 2305515902 FR VAHINE 2305515902

OOM 271 383 VAISSEAU 1931746584  
 OM ZLI 763 DIABOLO 1627497240  
 MOM 1627496970 FR AUBANNE 1627496970

**MA 303994 981 CZ /1 ot CASIA VFU 007000303994981**  
 OMM ZLI 402 NENUPHAR 8797011143  
 MM 122226 981 CZ POMSTA VFU 007000122226981  
 MMM 113288 704 CZ IGORA VFU 007000113288704

Vl.užit:nar: **49** \*\*\* kg ve 120d: **194** kg 210d: **309** kg 365d: **507** kg / kříž: **0** cm  
 Přírustek od narození: **1255 g / 101** šourek **36** cm  
 Věk při ZV **433** dní aktuálně k 26.03.20 hmotnost: **566** kg výška v kříži: **141** cm

PLEMENNÉ HODNOTY										LINEARNÍ HODNOCENÍ							
	pp	ru	pp	ru	TR	KT	OS	UT		Hmot	kříž	TR	KT	OS	UT	CE	
BÝK	PE	85	114	ME	104	98	108	102	99	101							
MATKA	PE	86	97	ME	107	112	95	91	90	90	630	146	25	19	15	6	65
O TEC	PE	81	127	ME	101	85	111	108	104	107	0	0	0	0	0	0	0

HODNOCEN: TR 9 / / 7 KT / / OS / / UT Výsledek:

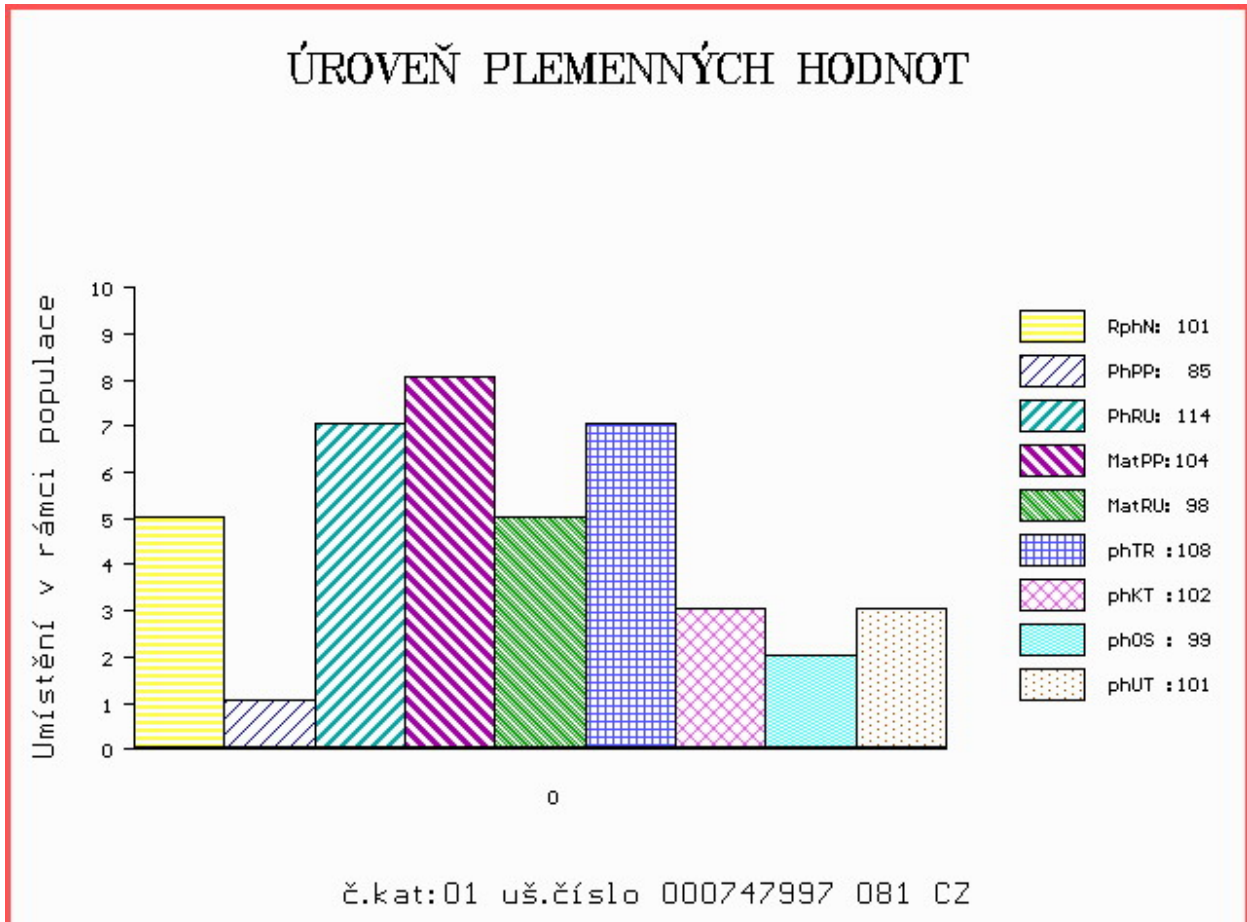

Číslo : **747998 081 CZ** FOLD VFU Číslo katalogu 2  
 Dat.nar. : 24.02.2019 Plemeno : Y100 Limousine  
 Chovatel : VFU Brno ŠZP Nový Jičín  
 Majitel : VFU Brno ŠZP Nový Jičín

OOO 262 316 HAMMEL OASSIS 64467-00709  
 OO ZLI 576 TRONSO POLLED ROLF P 46791-00185  
 MOO 4679100133 DK TRONSO POLLED MAIKEN P 46791-00133

**O TEC ZLM 047 SNAP POLLED GOLD V\* 64893-00085**  
 OMO 262 720 KLEGVANGGÁRD URANUS P 43142-00546  
 MO 6489300056 DK SNAP POLLED DONNA P 64893-00056  
 MMO 7779300173 DK SLÁGÁRD SORINE 77793-00173

OOM 271 383 VAISSEAU 1931746584  
 OM ZLI 763 DIABOLO 1627497240  
 MOM 1627496970 FR AUBANNE 1627496970

**MA 265659 981 CZ /3 ot 007000265659981**  
 OMM ZLI 325 KOLJA VFU 007764119005  
 MM 163683 981 CZ 007000163683981  
 MMM 236 517 CZ GAJA VFU 007517000236

Vl.užit:nar: **55** \*\*\* kg ve 120d: **195** kg 210d: **331** kg 365d: **518** kg / kříž: **0** cm  
 Přírustek od narození: **1263 g / 105** šourek **34** cm  
 Věk při ZV **417** dní aktuálně k 26.03.20 hmotnost: **555** kg výška v kříži: **138** cm

PLEMENNÉ HODNOTY										LINEARNÍ HODNOCENÍ						
	pp	ru	pp	ru	TR	KT	OS	UT		Hmot	kříž	TR	KT	OS	UT	CE
BÝK	PE	<b>87</b>	<b>107</b>	ME	<b>97</b>	<b>105</b>	<b>107</b>	<b>108</b>	<b>107</b>	<b>109</b>						
MATKA	PE	<b>81</b>	<b>112</b>	ME	<b>94</b>	<b>125</b>	<b>117</b>	<b>116</b>	<b>112</b>	<b>114</b>	<b>902</b>	<b>/ 150</b>	<b>27</b>	<b>24</b>	<b>21</b>	<b>8 80</b>
O TEC	PE	<b>108</b>	<b>106</b>	ME	<b>91</b>	<b>84</b>	<b>99</b>	<b>97</b>	<b>97</b>	<b>99</b>	<b>600</b>	<b>/ 137</b>	<b>23</b>	<b>20</b>	<b>20</b>	<b>7 70</b>

HODNOCEN: TR 8 / / 8 KT / / OS / / UT Výsledek:

## ÚROVEŇ PLEMENNÝCH HODNOT

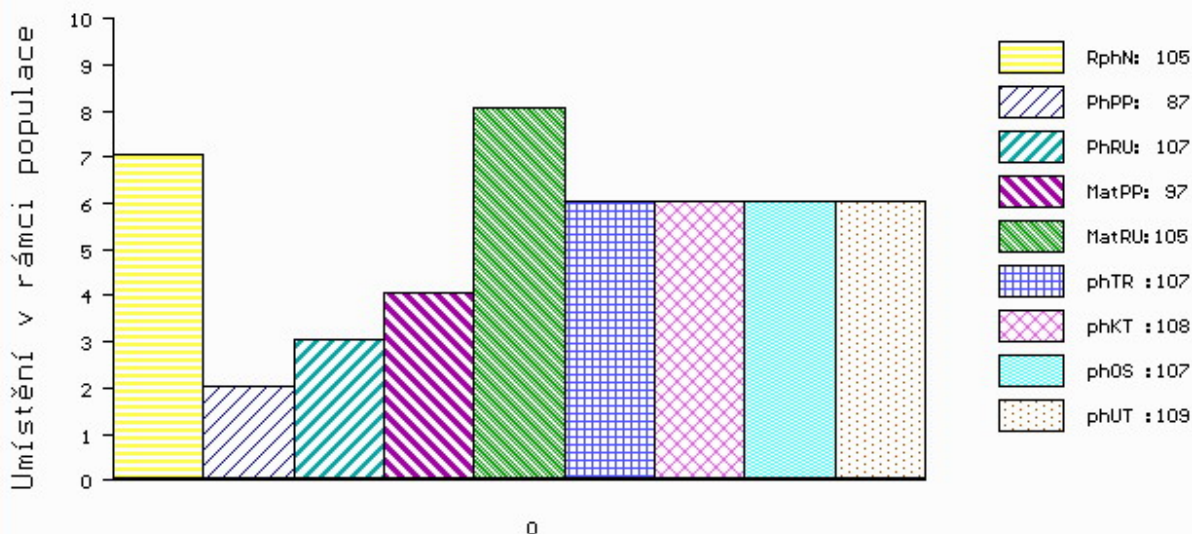

č.kat:02 uš.číslo 000747998 081 CZ

Číslo : 748000 081 CZ FARMAK VFU Číslo katalogu 3  
 Dat.nar. : 27.02.2019 Plemeno : Y100 Limousine  
 Chovatel : VFU Brno ŠZP Nový Jičín  
 Majitel : VFU Brno ŠZP Nový Jičín

OOO 262 316 HAMMEL OASSIS 64467-00709  
 OO ZLI 576 TRONSO POLLED ROLF P 46791-00185  
 MOO 4679100133 DK TRONSO POLLED MAIKEN P 46791-00133

OTEC ZLM 047 SNAP POLLED GOLD V\* 64893-00085  
 OMO 262 720 KLEGVANGGÁRD URANUS P 43142-00546  
 MO 6489300056 DK SNAP POLLED DONNA P 64893-00056  
 MMO 7779300173 DK SLÁGÁRD SORINE 77793-00173

OOM 265 890 NOE 8697111517  
 OM ZLI 350 REPONS 1201098789  
 MOM 1293118675 FR INDICE 1293118675

MA 163680 981 CZ /9 ot RADANA VFU 007000163680981  
 OMM ZLI 229 ELEAZAR 1989009820  
 MM 112524 981 CZ NUTELA VFU 007000112524981  
 MMM 136 735 CZ CEBIA VFU ET 007735000136

Vl.užit:nar: 46 \*\*\* kg ve 120d: 211 kg 210d: 351 kg 365d: 535 kg / kříž: 134 cm  
 Přírustek od narození: 1328 g / 103 šourek 38 cm  
 Věk při ZV 414 dní aktuálně k 26.03.20 hmotnost: 568 kg výška v kříži: 134 cm

PLEMENNÉ HODNOTY										LINEARNÍ HODNOCENÍ							
	pp	ru	pp	ru	TR	KT	OS	UT		Hmot	kříž	TR	KT	OS	UT	CE	
BÝK	PE	105	117	ME	93	92	107	103	101	104							
MATKA	PE	101	99	ME	98	111	100	94	92	94	620	141	17	17	16	6	56
OTEC	PE	108	106	ME	91	84	99	97	97	99	600	137	23	20	20	7	70

HODNOCEN: TR 6 / / 9 KT / / OS / / UT Výsledek:

## ÚROVEŇ PLEMENNÝCH HODNOT

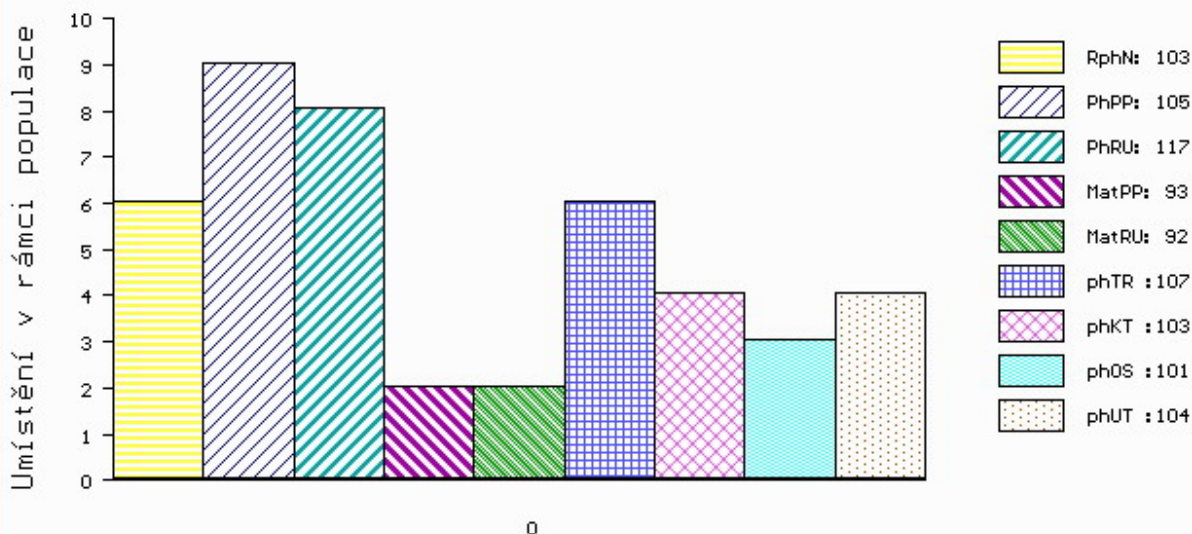

č.kat:03 uš.číslo 000748000 081 CZ

Číslo : 748002 081 CZ FRAK VFU Číslo katalogu 4  
 Dat.nar. : 27.02.2019 Plemeno : Y100 Limousine  
 Chovatel : VFU Brno ŠZP Nový Jičín  
 Majitel : VFU Brno ŠZP Nový Jičín

OOO 262 316 HAMMEL OASSIS 64467-00709  
 OO ZLI 576 TRONSO POLLED ROLF P 46791-00185  
 MOO 4679100133 DK TRONSO POLLED MAIKEN P 46791-00133

Otec ZLM 047 SNAP POLLED GOLD V\* 64893-00085  
 OMO 262 720 KLEGVANGGÁRD URANUS P 43142-00546  
 MO 6489300056 DK SNAP POLLED DONNA P 64893-00056  
 MMO 7779300173 DK SLÁGÁRD SORINE 77793-00173

OOM ZLI 437 MOZART Z CUNKOVA ET 253000156381031  
 OM ZLI 521 ORION Z KALIŠTĚ 031000524789053  
 MOM 8137 517 CZ DORIS Z KALIŠTĚ 031517008137

MA 163722 981 CZ /8 ot SOŇA VFU 007000163722981  
 OMM ZLI 229 ELEAZAR 1989009820  
 MM 112524 981 CZ NUTELA VFU 007000112524981  
 MMM 136 735 CZ CEBIA VFU ET 007735000136

Vl.užit:nar: 43 \*\*\* kg ve 120d: 186 kg 210d: 311 kg 365d: 487 kg / kříž: 136 cm  
 Přírustek od narození: 1209 g / 101 šourek 35 cm  
 Věk při ZV 414 dní aktuálně k 26.03.20 hmotnost: 518 kg výška v kříži: 136 cm

PLEMENNÉ HODNOTY										LINEARNÍ HODNOCENÍ								
	pp	ru	pp	ru	TR	KT	OS	UT		Hmot	kříž	TR	KT	OS	UT	CE		
BÝK	PE	109	104	ME	93	99	101	103	104	104								
MATKA	PE	104	105	ME	99	111	99	108	110	108	682	/	140	24	17	18	6	65
Otec	PE	108	106	ME	91	84	99	97	97	99	600	/	137	23	20	20	7	70

HODNOCEN: TR 7 / / 5 KT / / OS / / UT Výsledek:

## ÚROVEŇ PLEMENNÝCH HODNOT

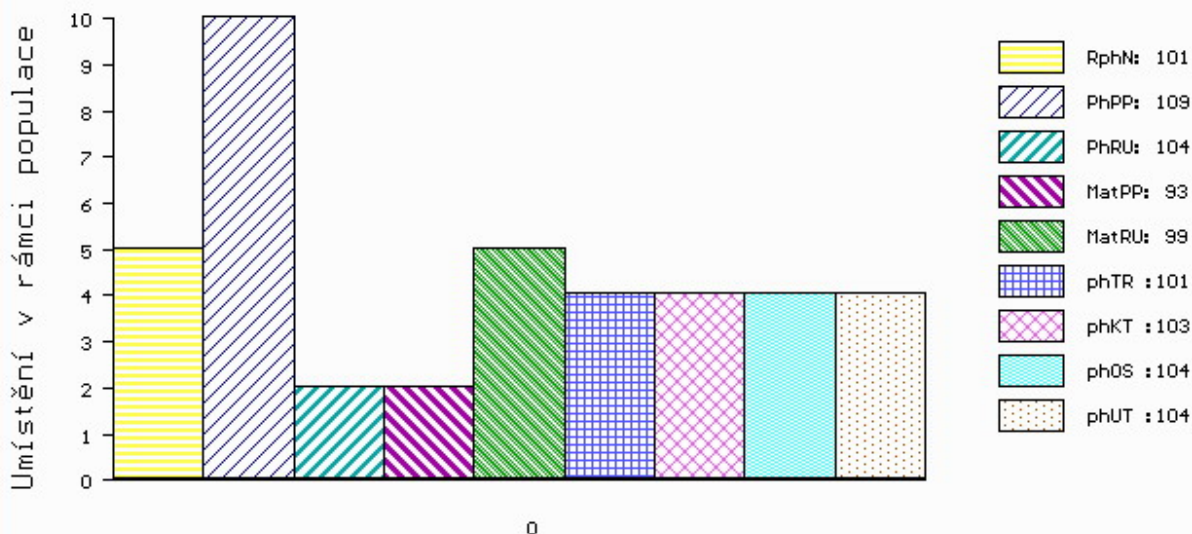

č.kat:04 uš.číslo 000748002 081 CZ

Číslo : 748005 081 CZ FRED VFU Číslo katalogu 5  
 Dat.nar. : 01.03.2019 Plemeno : Y100 Limousine  
 Chovatel : VFU Brno ŠZP Nový Jičín  
 Majitel : VFU Brno ŠZP Nový Jičín

OOO 271 361 ADROIT 1932017859  
 OO ZLM 596 CAID 2308914152  
 MOO 2351246306 FR RIVIERA 2351246306

OTEC ZLM 656 CRONWELL 14.047 85793  
 OMO 272 950 BICHON 2307424299  
 MO 1404071022 DE FLOHSA 14.040 71022  
 MMO 1403049827 DE FRÖSI 14.030 49827

OOM 268 918 GOLIATH 8791007675  
 OM ZLI 442 HAMMEL OSVALD 64467-00722  
 MOM 6446700237 DK HAMMEL DIKKE 64467-00237

MA 215453 981 CZ /6 ot TEREZA VFU 007000215453981  
 OMM ZLI 325 KOLJA VFU 007764119005  
 MM 163681 981 CZ PLAZMA VFU 007000163681981  
 MMM 119928 704 CZ JOY VFU 007000119928704

Vl.užit:nar: 55 \*\*\* kg ve 120d: 214 kg 210d: 326 kg 365d: 521 kg / kříž: 136 cm  
 Přírustek od narození: 1276 g / 109 šourek 32 cm  
 Věk při ZV 412 dní aktuálně k 26.03.20 hmotnost: 554 kg výška v kříži: 136 cm

PLEMENNÉ HODNOTY										LINEARNÍ HODNOCENÍ						
	pp	ru	pp	ru	TR	KT	OS	UT		Hmot	kříž	TR	KT	OS	UT	CE
BÝK	PE	78	122	ME	110	96	109	110	108	110						
MATKA	PE	88	114	ME	105	102	112	112	111	112	970 /	155	27	22	22	8 79
OTEC	PE	78	119	ME	109	95	103	108	107	108	760 /	144	22	22	21	7 72

HODNOCEN: TR 7 / / 8 KT / / OS / / UT Výsledek:

## ÚROVEŇ PLEMENNÝCH HODNOT

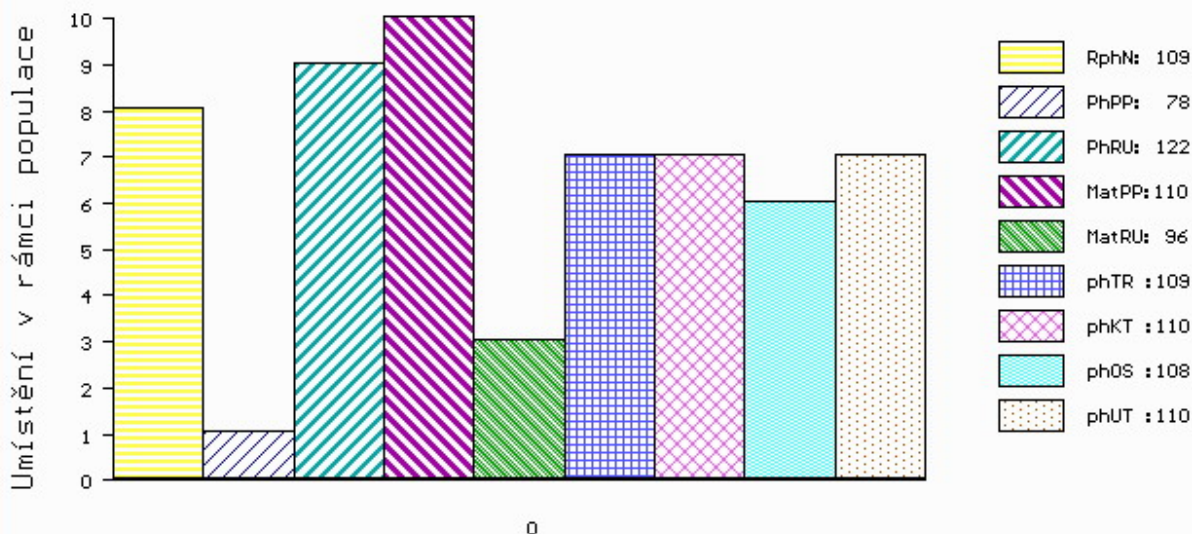

č.kat:05 uš.číslo 000748005 081 CZ



Číslo : 748007 081 CZ FOND VFU Číslo katalogu 6  
 Dat.nar. : 04.03.2019 Plemeno : Y100 Limousine  
 Chovatel : VFU Brno ŠZP Nový Jičín  
 Majitel : VFU Brno ŠZP Nový Jičín

OOO 271 383 VAISSEAU 1931746584  
 OO ZLI 763 DIABOLO 1627497240  
 MOO 1627496970 FR AUBANNE 1627496970

**O TEC ZLM 525 ARGAMON VFU 007000667934081**

OMO ZLI 325 KOLJA VFU 007764119005  
 MO 112535 981 CZ NOBLESA VFU 007000112535981  
 MMO 113281 704 CZ IDILA VFU 007704113281

OOM 270 290 TITANES P 06.651 33993  
 OM ZLI 650 TIGRIS PP 14.026 24243  
 MOM 1401547615 DE FELCA P 14.015 47615

**MA 244156 981 CZ /4 ot P 007000244156981**

OMM ZLI 324 MAS DU CLO 2396032213  
 MM 163705 981 CZ RAMA VFU 007000163705981  
 MMM 119968 704 CZ KLEOPATRA VFU 007000119968704

Vl.užit:nar: 49 \*\*\* kg ve 120d: 203 kg 210d: 355 kg 365d: 570 kg / kříž: 137 cm  
 Přírustek od narození: 1425 g / 122 šourek 36 cm  
 Věk při ZV 409 dní aktuálně k 26.03.20 hmotnost: 602 kg výška v kříži: 137 cm

PLEMENNÉ HODNOTY

LINEARNÍ HODNOCENÍ

	pp	ru	ME	pp	ru	TR	KT	OS	UT	Hmot	kříž	TR	KT	OS	UT	CE
BÝK	PE	94	121	ME	89	111	110	112	111	111						
MATKA	PE	102	110	ME	87	110	108	113	114	113	832 /	147	25	20	20	7 72
O TEC	PE	83	125	ME	92	115	115	113	110	111	674 /	141	29	23	22	8 82

HODNOCEN: TR 8 / /10 KT / / OS / / UT Výsledek:

ÚROVEŇ PLEMENNÝCH HODNOT

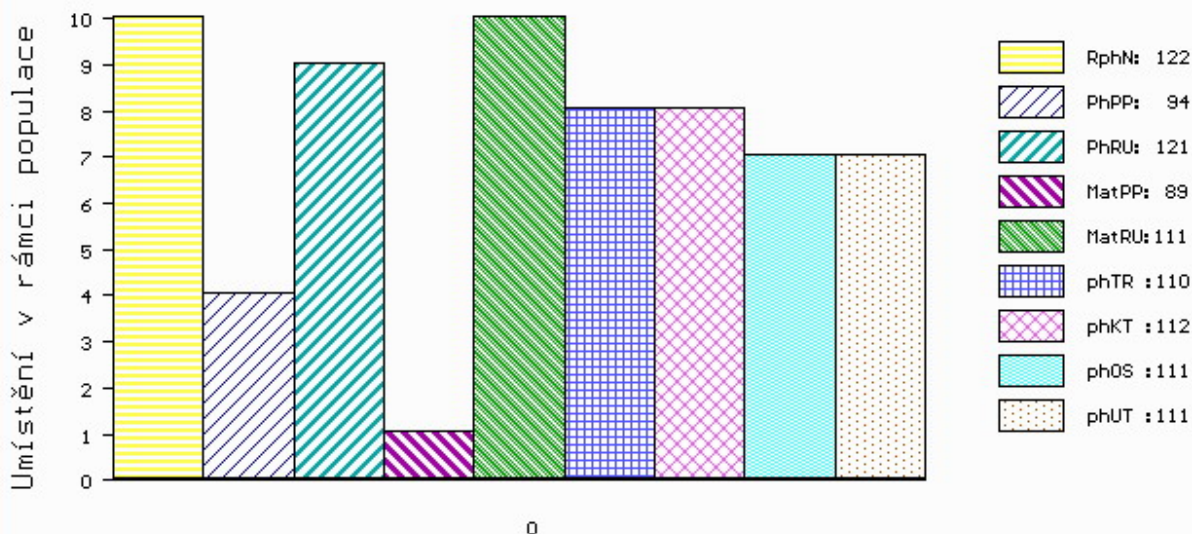

č.kat:06 uš.číslo 000748007 081 CZ

Číslo : 748008 081 CZ FROMWELL VFU P\* Číslo katalogu 7  
 Dat.nar. : 06.03.2019 Plemeno : Y100 Limousine  
 Chovatel : VFU Brno ŠZP Nový Jičín  
 Majitel : VFU Brno ŠZP Nový Jičín

OOO 271 361 ADROIT 1932017859  
 OO ZLM 596 CAID 2308914152  
 MOO 2351246306 FR RIVIERA 2351246306

**O TEC ZLM 656 CRONWELL 14.047 85793**  
 OMO 272 950 BICHON 2307424299  
 MO 1404071022 DE FLOHSA 14.040 71022  
 MMO 1403049827 DE FRÖSI 14.030 49827

OOM 262 316 HAMMEL OASSIS 64467-00709  
 OM ZLI 576 TRONSO POLLED ROLF P 46791-00185  
 MOM 4679100133 DK TRONSO POLLED MAIKEN P 46791-00133

**MA 215452 981 CZ /5 ot TRONSKA VFU P 007000215452981**  
 OMM ZLI 370 MERIDIEN 8796002929  
 MM 112522 981 CZ MAGDA VFU 007000112522981  
 MMM 119960 704 CZ KATRIN VFU 007000119960704

Vl.užit:nar: 40 \*\*\* kg ve 120d: 200 kg 210d: 305 kg 365d: 482 kg / kříž: 133 cm  
 Přírustek od narození: 1207 g / 103 šourek 31 cm  
 Věk při ZV 407 dní aktuálně k 26.03.20 hmotnost: 506 kg výška v kříži: 133 cm

PLEMENNÉ HODNOTY										LINEARNÍ HODNOCENÍ							
	pp	ru	pp	ru	TR	KT	OS	UT		Hmot	kříž	TR	KT	OS	UT	CE	
BÝK	PE	100	108	ME	101	99	95	109	112	109							
MATKA	PE	97	103	ME	104	101	105	111	113	112	722	144	23	18	17	6	64
O TEC	PE	78	119	ME	109	95	103	108	107	108	760	144	22	22	21	7	72

HODNOCEN: TR 6 / / 5 KT / / OS / / UT Výsledek:

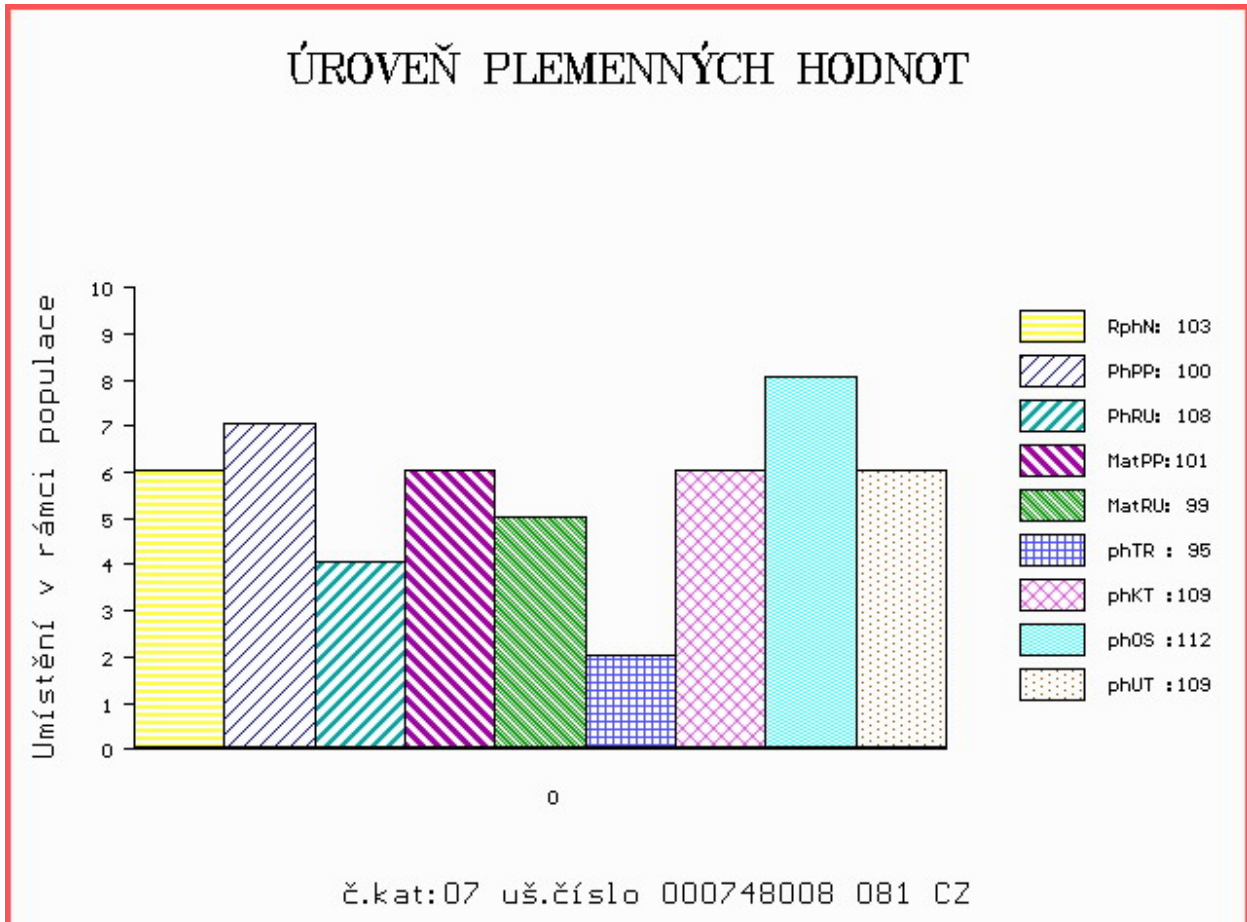

Číslo : 770513 081 CZ **FILDA VFU** Číslo katalogu 8  
 Dat.nar. : 09.03.2019 Plemeno : Y100 Limousine  
 Chovatel : VFU Brno ŠZP Nový Jičín  
 Majitel : VFU Brno ŠZP Nový Jičín

OOO 271 383 VAISSEAU 1931746584  
 OO ZLI 763 DIABOLO 1627497240  
 MOO 1627496970 FR AUBANNE 1627496970

**Otec ZLM 525 ARGAMON VFU 007000667934081**

OMO ZLI 325 KOLJA VFU 007764119005  
 MO 112535 981 CZ NOBLESA VFU 007000112535981  
 MMO 113281 704 CZ IDILA VFU 007704113281

OOM ZLI 437 MOZART Z CUNKOVA ET 253000156381031  
 OM ZLI 521 ORION Z KALIŠTĚ 031000524789053  
 MOM 8137 517 CZ DORIS Z KALIŠTĚ 031517008137

**MA 215442 981 CZ /7 ot TETRA VFU 007000215442981**

OMM ZLI 208 JOKEY 8794003163  
 MM 113282 704 CZ IDEA VFU 007704113282  
 MMM 112 735 CZ CENTA VFU ET 007735000112

Vl.užit:nar: 56 \*\*\* kg ve 120d: 229 kg 210d: 353 kg 365d: 546 kg / kříž: 134 cm  
 Přírustek od narození: 1337 g / 119 šourek 35 cm  
 Věk při ZV 404 dní aktuálně k 26.03.20 hmotnost: 568 kg výška v kříži: 134 cm

PLEMENNÉ HODNOTY

LINEARNÍ HODNOCENÍ

	pp	ru	ME	pp	ru	TR	KT	OS	UT	Hmot	kříž	TR	KT	OS	UT	CE
BÝK	PE	80	114	ME	97	117	104	114	116	113						
MATKA	PE	93	98	ME	93	121	99	105	106	105	712 /	144	22	18	18	6 64
Otec	PE	83	125	ME	92	115	115	113	110	111	674 /	141	29	23	22	8 82

HODNOCEN: TR 6 / / 9 KT / / OS / / UT Výsledek:

ÚROVEŇ PLEMENNÝCH HODNOT

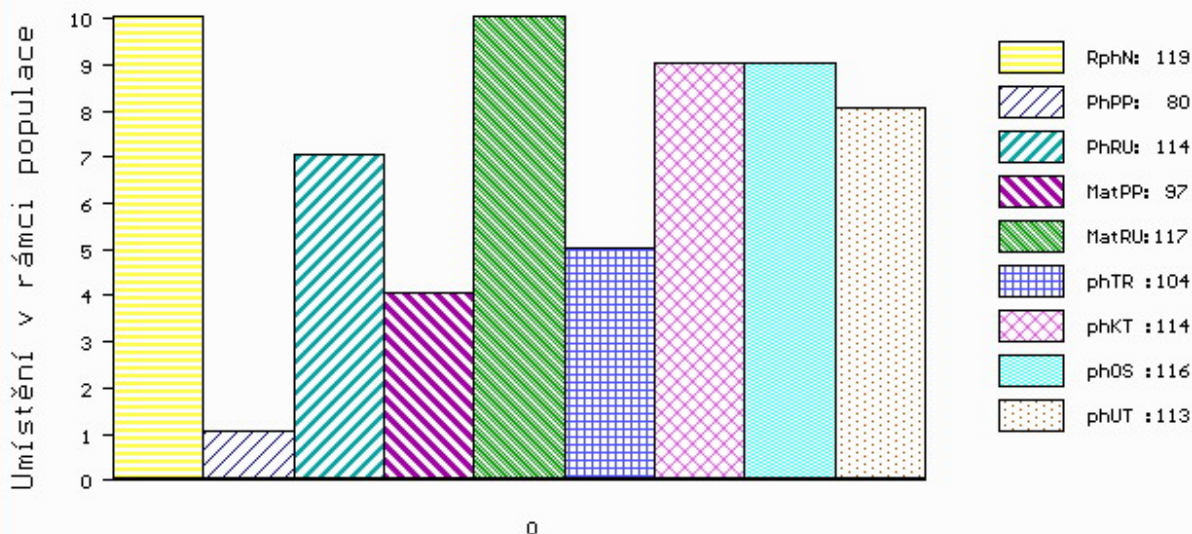

č.kat:08 uš.číslo 000770513 081 CZ

Číslo : 770514 081 CZ FRANZ VFU Číslo katalogu 9  
 Dat.nar. : 10.03.2019 Plemeno : Y100 Limousine  
 Chovatel : VFU Brno ŠZP Nový Jičín  
 Majitel : VFU Brno ŠZP Nový Jičín

OOO 271 383 VAISSEAU 1931746584  
 OO ZLI 763 DIABOLO 1627497240  
 MOO 1627496970 FR AUBANNE 1627496970

**O TEC ZLM 525 ARGAMON VFU 007000667934081**

OMO ZLI 325 KOLJA VFU 007764119005  
 MO 112535 981 CZ NOBLESA VFU 007000112535981  
 MMO 113281 704 CZ IDILA VFU 007704113281

OOM 267 694 CASSIS 4088028055  
 OM ZLI 490 REMIX 1717626948  
 MOM 1797002235 FR NOUGATINE 1797002235

**MA 163737 981 CZ /7 ot SAZE VFU 007000163737981**

OMM ZLI 319 JOKER VFU 007764119018  
 MM 122221 981 CZ OSMA VFU 007000122221981  
 MMM 119960 704 CZ KATRIN VFU 007000119960704

Vl.užit:nar: 49 \*\*\* kg ve 120d: 248 kg 210d: 394 kg 365d: 617 kg / kříž: 144 cm  
 Přírustek od narození: 1552 g / 122 šourek 36 cm  
 Věk při ZV 403 dní aktuálně k 26.03.20 hmotnost: 642 kg výška v kříži: 144 cm

PLEMENNÉ HODNOTY

LINEARNÍ HODNOCENÍ

	pp	ru	ME	pp	ru	TR	KT	OS	UT	Hmot	kříž	TR	KT	OS	UT	CE
BÝK	PE	94	131	ME	92	111	116	119	119	118						
MATKA	PE	106	110	ME	93	119	107	113	117	114	728	146	23	19	17	65
O TEC	PE	83	125	ME	92	115	115	113	110	111	674	141	29	23	22	82

HODNOCEN: TR 10 / /10 KT / / OS / / UT Výsledek:

ÚROVEŇ PLEMENNÝCH HODNOT

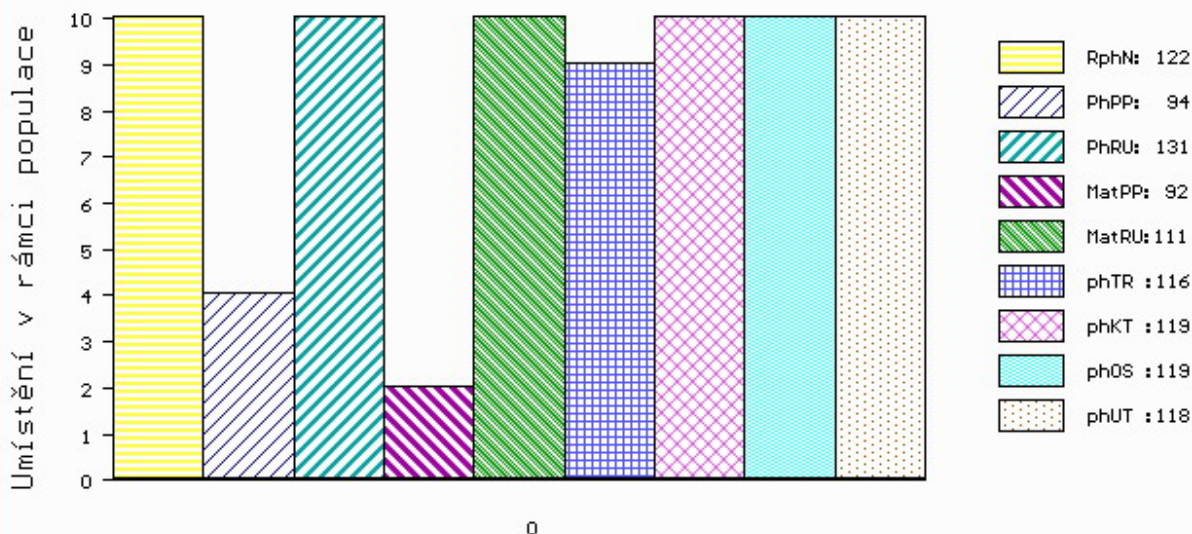

č.kat:09 uš.číslo 000770514 081 CZ

Číslo : 770512 081 CZ FANDA VFU Číslo katalogu 10  
 Dat.nar. : 21.03.2019 Plemeno : Y100 Limousine  
 Chovatel : VFU Brno ŠZP Nový Jičín  
 Majitel : VFU Brno ŠZP Nový Jičín

OOO 262 316 HAMMEL OASSIS 64467-00709  
 OO ZLI 576 TRONSO POLLED ROLF P 46791-00185  
 MOO 4679100133 DK TRONSO POLLED MAIKEN P 46791-00133

OTEC ZLM 047 SNAP POLLED GOLD V\* 64893-00085  
 OMO 262 720 KLEGVANGGÁRD URANUS P 43142-00546  
 MO 6489300056 DK SNAP POLLED DONNA P 64893-00056  
 MMO 7779300173 DK SLÁGÁRD SORINE 77793-00173

OOM ZLI 229 ELEAZAR 1989009820  
 OM ZLI 325 KOLJA VFU 007764119005  
 MOM 6960 517 CZ ELECTRICITE 8789013608

MA 163679 981 CZ /7 ot ROLBA VFU 007000163679981  
 OMM ZLI 294 LOUXOR 1995010819  
 MM 10935 981 CZ MIRKA VFU 007000010935981  
 MMM 113274 704 CZ IDA 007704113274

Vl.užit:nar: 47 \*\*\* kg ve 120d: 221 kg 210d: 331 kg 365d: 550 kg / kříž: 134 cm  
 Přírustek od narození: 1377 g / 109 šourek 39 cm  
 Věk při ZV 392 dní aktuálně k 26.03.20 hmotnost: 558 kg výška v kříži: 134 cm

PLEMENNÉ HODNOTY										LINEARNÍ HODNOCENÍ							
	pp	ru	pp	ru	TR	KT	OS	UT		Hmot	kříž	TR	KT	OS	UT	CE	
BÝK	PE	102	114	ME	93	101	104	109	110	110							
MATKA	PE	92	115	ME	97	122	113	117	118	118	936	149	27	22	19	7	75
OTEC	PE	108	106	ME	91	84	99	97	97	99	600	137	23	20	20	7	70

HODNOCEN: TR 7 / / 9 KT / / OS / / UT Výsledek:

## ÚROVEŇ PLEMENNÝCH HODNOT

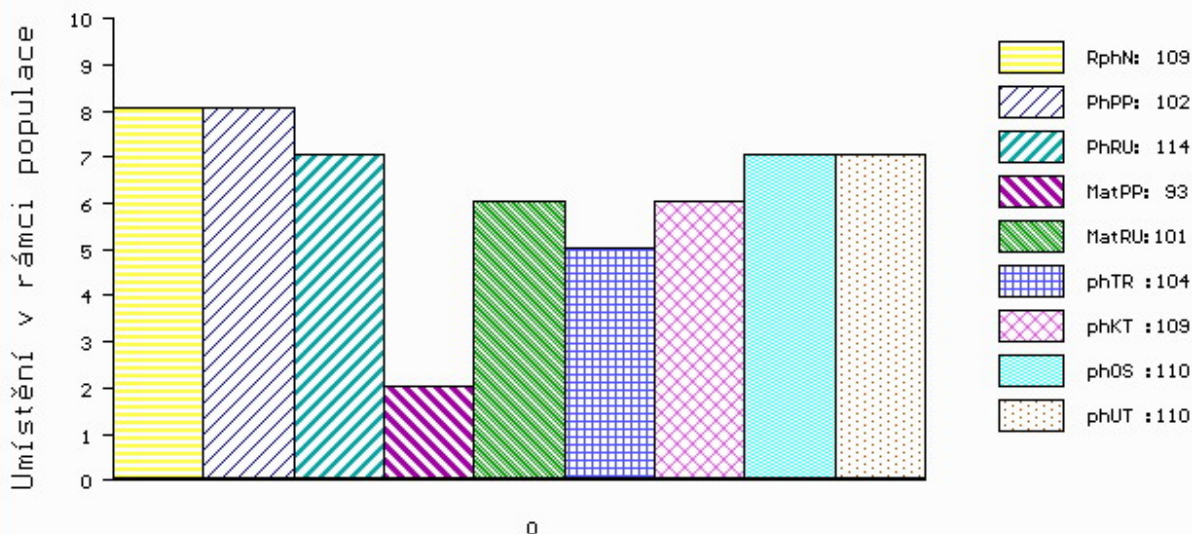

č.kat:10 uš.číslo 000770512 081 CZ