

KATALOG ZÁKLADNÍHO VÝBĚRU
dne 24.4. 2020
Denk Jaroslav, Hodousice
Začátek 13,00 hod.

Č. k.	Číslo býčka	OTEC st.reg.	DATUM NAROZENÍ	PLEM	HM. kg	KŘ. cm	Přír.od g	nar. RPH	CHOVATEL
1	968006 032 CZ	ZAI 393	24.01.19	G100	654	131	1457 g	117	Denk Jaroslav, Hodousice
2	968007 032 CZ	ZAI 393	28.01.19	G100	603	136	1329 g	113	Denk Jaroslav, Hodousice
3	968009 032 CZ	ZAI 393	29.01.19	G100	677	137	1491 g	112	Denk Jaroslav, Hodousice
4	989642 032 CZ	ZAI 393	15.02.19	G100	663	135	1533 g	113	Denk Jaroslav, Hodousice
5	989648 032 CZ	ZAI 393	26.02.19	G100	638	139	1508 g	115	Denk Jaroslav, Hodousice
6	989656 032 CZ	ZLM 590	18.03.19	Y100	560	136	1382 g	98	Denk Jaroslav, Hodousice
7	989659 032 CZ	ZLM 590	31.03.19	Y100	485	129	1222 g	99	Denk Jaroslav, Hodousice

Plemenné hodnoty uvedené v katalogu jsou spočítány k 31.3.2020



Vysvětlivky ke zkratkám ve jménech v katalogu :

ET	- býček narozen po embryotrasferu
RED	- zbarvení red angus
P,V	- bezrohý / volný roh (* - testováno testem DNA)
PP	- bezrohý – homozygot (stanoveno testem DNA)
R	- rohatý (* - testováno testem DNA)
+/+ ,WT/WT	- nepřenáší alelu způsobujícími dvojí osvalení (GS, AA)
MH/+	- heterozygot s jednou alelou podmiňující dvojí osvalení (GS)
MH/MH	- homozygot - obě alely podmiňující dvojí osvalení (GS – oddíl „B“ PK)
Porodní hmot (nar)	- u plemene AA,BA,HE,CH,MS,LI způsob zjišťování porodní hmotnosti v chovu * * * - váženo při narození , * * - odhadováno , * - nesledováno

U matek plemene BA

Třída	Výška kříž (cm)	Hmotnost (kg)	RPH přímý efekt	RPH mat. efekt	RPH osvalení
SE	147 a více	800 a více	105 a vic	103 a vic	103 a vic
EC	147 a více	800 a více	105 a vic	pod 103	103 a vic
EM	147 a více	800 a více	pod 105	103 a vic	pod 103
CM	pod 147	pod 800	105 a vic	103 a vic	103 a vic
C1	pod 147	pod 800	105 a vic	pod 103	103 a vic
M1	pod 147	pod 800	pod 105	103 a vic	pod 103

Popisky grafu úrovně plemenných hodnot

Jednotlivé plemenné hodnoty jsou rozděleny do pásem na základě výpočtu kvantilu normálního rozložení, které udávají, jak si konkrétní jedinec stojí v porovnání s průměrem populace plemenných býčků odchovaných v období 2014 – 2019.

pásma	Pozice býka v rámci populace	zkratka	Popis údaje v grafu
10	býk patří hodnotou RPH do 10 % nejlepších býků v daném ukazateli	<i>RphT</i>	RPH pro přírůstek v testu
9	býk patří hodnotou RPH do 20 % nejlepších býků v daném ukazateli	<i>RphN</i>	RPH pro životní přírůstek
8	býk patří hodnotou RPH do 30 % nejlepších býků v daném ukazateli	<i>RpPP</i>	RPH pro přímý efekt porody
7	býk patří hodnotou RPH do 40 % nejlepších býků v daném ukazateli	<i>RpRU</i>	RPH pro přímý efekt růst
6	býk patří hodnotou RPH do 50 % nejlepších býků v daném ukazateli	<i>MatPP</i>	RPH pro maternální efekt porody
5	býk patří hodnotou RPH do průměru býků v daném ukazateli	<i>MatRU</i>	RPH pro maternální efekt růst
4	býk patří hodnotou RPH do 60 % nejlepších býků v daném ukazateli	<i>phTR</i>	RPH pro lineární hodnocení těl. rámec
3	býk patří hodnotou RPH do 70 % nejlepších býků v daném ukazateli	<i>phKT</i>	RPH pro lineární hodnocení kap. těla
2	býk patří hodnotou RPH do 80 % nejlepších býků v daném ukazateli	<i>phOS</i>	RPH pro lineární hodnocení osvalení
1	býk patří hodnotou RPH do 90 % nejlepších býků v daném ukazateli	<i>phUT</i>	RPH pro lineární hodnocení užit. typ

Hlavní selekční kritéria pro výběr do plemenitby na OPB a odchovu u chovatele

Hlavním selekčním kritériem bude pouze lineární hodnocení při základním výběru.

Důvody vyřazení před základním výběrem

- hodnocení tělesného rámce (1,2,3 body dle parametrů daného plemene)
- hodnocení bodů za hmotnost v 365 dnech (1,2,3 body dle parametrů daného plemene)
- nepředvedení býka k základnímu výběru na ohlávce nebo na vodící tyči
- na základě rozhodnutí majitele býka o jeho vyřazení
- zdravotní důvody (displazie varlat, apod.)

Důvody vyřazení při základním výběrem

- hodnocení délky těla (1,2,3 body dle parametrů daného plemene)
- hodnocení ukazatelů kapacity těla (1,2,3 body dle parametrů daného plemene)
- hodnocení ukazatelů osvalení (1,2,3 body dle parametrů daného plemene)
- hodnocení užitkového typu (1,2,3 body dle parametrů daného plemene)
- závažné vady exteriéru při základním výběru
- neodpovídající funkčnost končetin při základním výběru
- zdravotní důvody (displazie varlat, apod.)

Reklamační řád pro základní výběry býků

Majitel odchovávaného býčka má právo podat reklamaci proti rozhodnutí výběrové komise (ČSCHMS). Tato reklamační může mít písemnou nebo ústní formu. Předmětem reklamační může být pouze konečný výsledek výběru (vybrán, odročen, vyřazen), nikoliv nesouhlas s bodovým hodnocením daného býka. Po skončení základního výběru býků vyzve předseda výběrové komise, nebo příslušný inspektor k podání případných protestů (reklamací). Reklamační se podává písemně (emilem) nejpozději následující den po provedení výběru a to řediteli svazu, řediteli PK a členům výběrové komise (bonitérovi), která hodnocení provedla. Jménem majitele býka může jednat také zástupce odchovny plemenných býků (OPB). V případě neshody mezi verdiktem výběrové komise a majitelem býka je býk odročen a bude proveden nový základní výběr. Provedení nového základního výběru je podmíněno složením kauce 5000 Kč za každého reklamovaného býka. Kauce se skládá na účet ČSCHMS nejpozději do 10-ti kalendářních dnů ode dne provedení základního výběru. V případě, že nebudou peníze připsány na účet v daném termínu, platí původní verdikt výběrové komise a reklamační se dále neřeší. Nový základní výběr se uskuteční do 30-ti dnů od sporného výběru na místě, kde byla podána reklamační, pokud se obě strany nedohodnou jinak. Většinové složení komise nesmí být totožné se složením komise, která vynesla sporný verdikt. O složení nové komise rozhoduje Rada PK daného plemene po dohodě s ČSCHMS. O závěru nového základního výběru je sepsán nový výběrový protokol. Proti tomuto rozhodnutí se již nelze dále odvolat. V případě, že je potvrzeno původní rozhodnutí výběrové komise, propadá kauce ve prospěch ČSCHMS, v opačném případě se vrací majiteli býka do 10-ti kalendářních dnů od provedení nového základního výběru. Náklady spojené s novým základním výběrem (zejména cestovné členů výběrové komise, případně oprávněné nároky spojené s odměnou za odvedenou práci) nese strana, která při svém rozhodnutí či jednání nebyla v právu. Tyto náklady jsou zúčtovány na základě vystavené faktury zaslané druhé straně nejpozději do 14 dnů od provedení opakovaného základního výběru. V každém případě se o reklamační vede písemný zápis. Rozhodnutí výběrové komise se váže ke konkrétnímu zvířeti v konkrétním čase a není možno se na něj odvolávat v případných následných sporech.

Schváleno výborem ČSCHMS dne 21.3.2006 v Hradištku pod Medníkem, změny schváleny 24.7.2019 Grémiem předsedů rad plemenných knih v Hradištku pod Medníkem. Vstupuje v platnost dnem schválení.



<u>Sekretariát:</u> ČSCHMS Praha Těšnov 17 11705 Praha 1 Mobil : +420 724 007 860 Telefon : +420 221 812 865 E-mail : info@cschms.cz	<u>Ředitel PK</u> <i>Kopecký Jan</i> Osík 201 569 67 Osík u Litomyšle Mobil : +420 724 007 862 Telefon : +420 461 612 809 E-mail : kopecky@cschms.cz	<u>Adresa PK</u> <i>Honová Nina</i> Osvoboditelů 35/9 410 02 Lovosice Mobil : +420 724 073 641 E-mail : honova@cschms.cz
--	---	---

Číslo : 968006 032 CZ FIDEL RED Z HODOUSIC Číslo katalogu 1
 Dat.nar. : 24.01.2019 Plemeno : G100 Aberdeen Angus
 Chovatel : Denk Jaroslav, Hodousice
 Majitel : Denk Jaroslav, Hodousice

OOO ZAA 847 RED LAZY MC COWBOY CUT 26U 1441140
 OO ZAI 065 ZIP RED Z PĚČINA 268000817430031
 MOO 197961 931 CZ 268000197961931

OTEC ZAI 393 BOXER RED Z PĚČINA 268000937945031
 OMO ZAA 461 KUNA RED 268281117342
 MO 197958 931 CZ RED 268000197958931
 MMO 110776 207 CZ RED 145207110776

OOM ZAA 796 RED WAF CACHAFAZ 351U ET 1485950
 OM ZAA 988 VOKÁL RED 399000764161061
 MOM 48815 931 CZ 268000048815931

MA 397731 932 CZ /2 ot NATÁLKA RED Z HODOUSIC 470000397731932
 OMM ZAA 757 SANDRO RED ET 398000665369031
 MM 487561 931 CZ UJKA RED Z RADHOSTIC 398000487561931
 MMM 360311 931 CZ STÁŇA RED Z RADHOSTIC ET 398000360311931

Vl.užit:nar: 32 *** kg ve 120d: 188 kg 210d: 306 kg 365d: 538 kg / kříž: 130 cm
 Přírustek od narození: 1457 g / 117 šourek 38 cm
 Věk při ZV 456 dní aktuálně k 26.03.20 hmotnost: 654 kg výška v kříži: 131 cm

PLEMENNÉ HODNOTY										LINEARNÍ HODNOCENÍ							
	pp	ru	pp	ru	TR	KT	OS	UT	Hmot	kříž	TR	KT	OS	UT	CE		
BÝK	PE	124	127	ME	95	84	103	118	122	119							
MATKA	PE	126	114	ME	109	79	92	108	113	107	862 /	139	26	23	23	8	80
OTEC	PE	117	131	ME	85	92	113	122	123	124	701 /	138	27	24	24	9	84

HODNOCEN: TR 4 / /10 KT / / OS / / UT Výsledek:

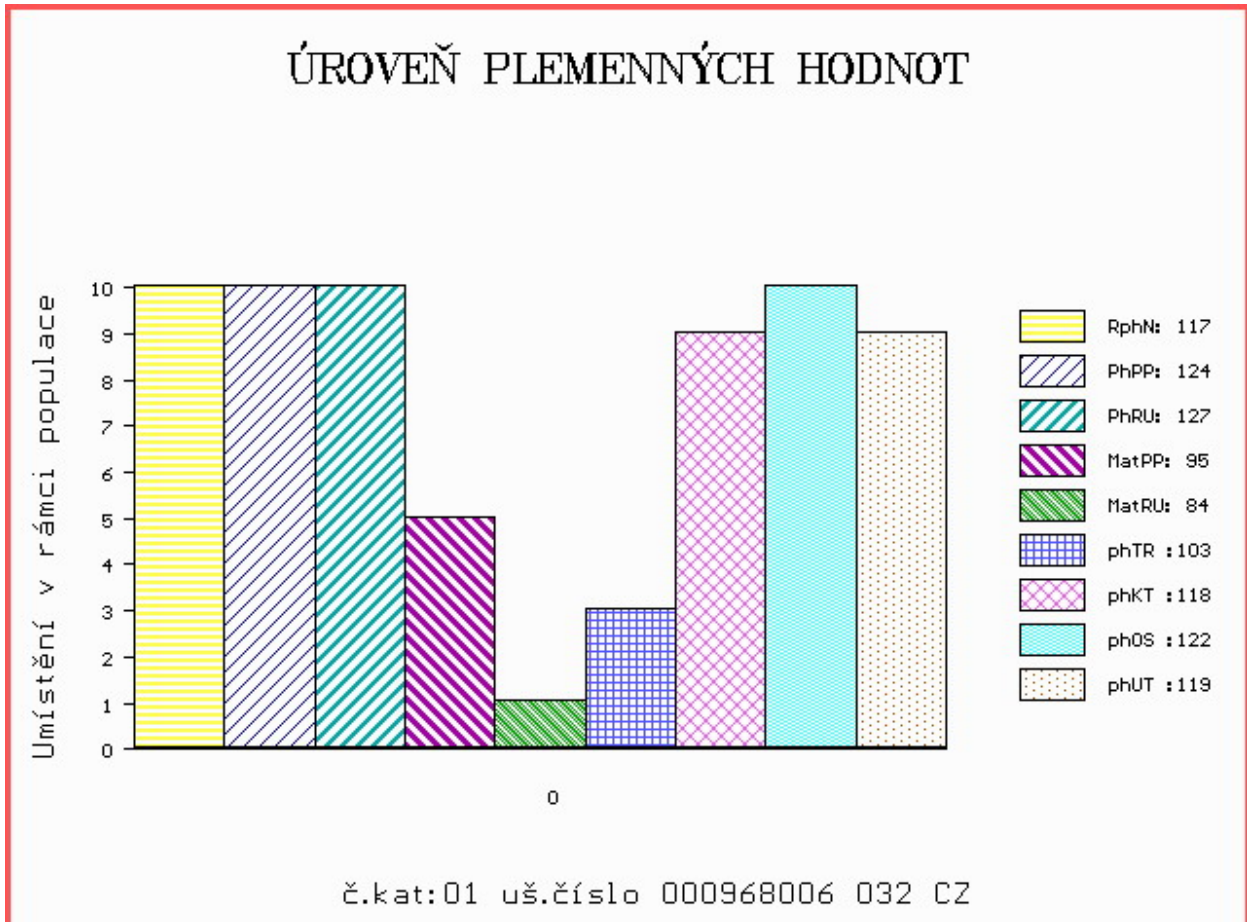

Číslo : 968007 032 CZ FORMAN RED Z HODOUSIC Číslo katalogu 2
 Dat.nar. : 28.01.2019 Plemeno : G100 Aberdeen Angus
 Chovatel : Denk Jaroslav, Hodousice
 Majitel : Denk Jaroslav, Hodousice

OOO ZAA 847 RED LAZY MC COWBOY CUT 26U 1441140
 OO ZAI 065 ZIP RED Z PĚČINA 268000817430031
 MOO 197961 931 CZ 268000197961931

O TEC ZAI 393 BOXER RED Z PĚČINA 268000937945031

OMO ZAA 461 KUNA RED 268281117342
 MO 197958 931 CZ RED 268000197958931
 MMO 110776 207 CZ RED 145207110776

OOM ZAA 796 RED WAF CACHAFAZ 351U ET 1485950
 OM ZAA 988 VOKÁL RED 399000764161061
 MOM 48815 931 CZ 268000048815931

MA 461818 932 CZ /1 ot CECILKA RED Z HODOUSIC 470000461818932

OMM ZAA 834 TANAKA RED ET 398000717336031
 MM 524403 931 CZ ZANDA RED Z RADHOSTIC 398000524403931
 MMM 360332 931 CZ SOŇA RED Z RADHOSTIC 398000360332931

Vl.užit:nar: 41 *** kg ve 120d: 195 kg 210d: 310 kg 365d: 502 kg / kříž: 131 cm
 Přírustek od narození: 1329 g / 113 šourek 36 cm
 Věk při ZV 452 dní aktuálně k 26.03.20 hmotnost: 603 kg výška v kříži: 136 cm

PLEMENNÉ HODNOTY										LINEARNÍ HODNOCENÍ							
	pp	ru	pp	ru	TR	KT	OS	UT		Hmot	kříž	TR	KT	OS	UT	CE	
BÝK	PE	106	121	ME	98	92	106	115	118	117							
MATKA	PE	106	107	ME	103	94	91	95	99	97	684	140	25	20	19	7	71
O TEC	PE	117	131	ME	85	92	113	122	123	124	701	138	27	24	24	9	84

HODNOCEN: TR 6 / / 9 KT / / OS / / UT Výsledek:

ÚROVEŇ PLEMENNÝCH HODNOT

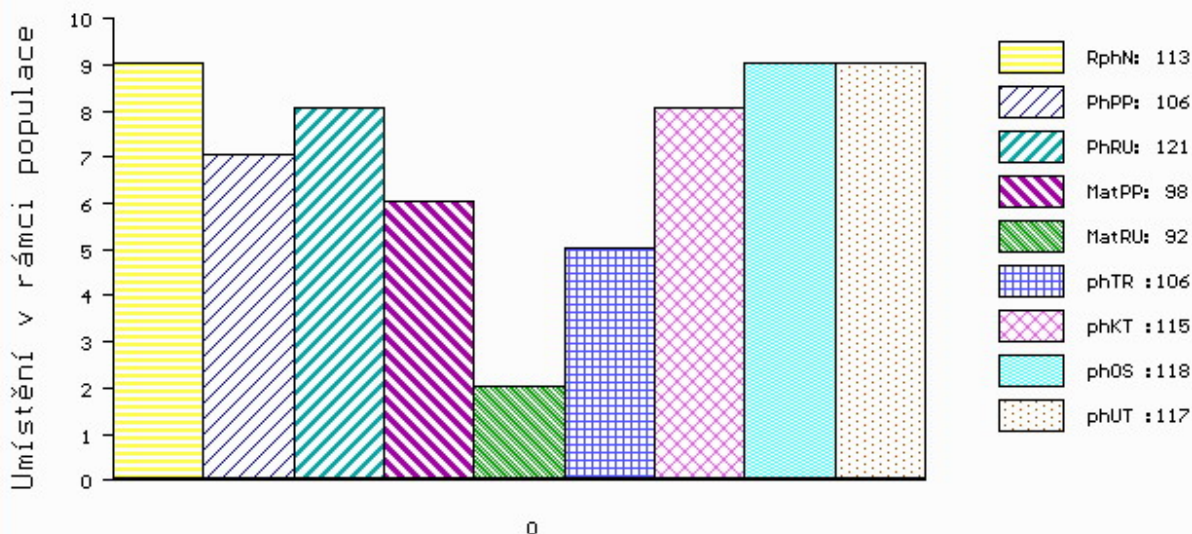

č.kat:02 uš.číslo 000968007 032 CZ

Číslo : 968009 032 CZ FRANTA RED Z HODOUSIC Číslo katalogu 3
 Dat.nar. : 29.01.2019 Plemeno : G100 Aberdeen Angus
 Chovatel : Denk Jaroslav, Hodousice
 Majitel : Denk Jaroslav, Hodousice

OOO ZAA 847 RED LAZY MC COWBOY CUT 26U 1441140
 OO ZAI 065 ZIP RED Z PĚČINA 268000817430031
 MOO 197961 931 CZ 268000197961931

OTEC ZAI 393 BOXER RED Z PĚČINA 268000937945031
 OMO ZAA 461 KUNA RED 268281117342
 MO 197958 931 CZ RED 268000197958931
 MMO 110776 207 CZ RED 145207110776

OOM 270 774 RED GEIS KNIGHT HAWK 14'02 1115960
 OM ZAA 757 SANDRO RED ET 398000665369031
 MOM 1029206 CA RED STEWART LADY J 82'00 1029206

MA 487568 931 CZ /5 ot ULTRA RED Z RADHOSTIC 398000487568931
 OMM ZAA 319 BIEBER CYBERSMART 6036 522929
 MM 240484 931 CZ TENA RED Z RADHOSTIC ET 398000240484931
 MMM 93660 214 CZ

Vl.užit:nar: 48 *** kg ve 120d: 192 kg 210d: 297 kg 365d: 547 kg / kříž: 133 cm
 Přírustek od narození: 1491 g / 112 šourek 37 cm
 Věk při ZV 451 dní aktuálně k 26.03.20 hmotnost: 677 kg výška v kříži: 137 cm

PLEMENNÉ HODNOTY										LINEARNÍ HODNOCENÍ						
	pp	ru	pp	ru	TR	KT	OS	UT		Hmot	kříž	TR	KT	OS	UT	CE
BÝK	PE	98	120	ME	98	93	105	102	100	102						
MATKA	PE	110	111	ME	91	95	99	90	86	89	836	144	25	20	21	7 73
OTEC	PE	117	131	ME	85	92	113	122	123	124	701	138	27	24	24	9 84

HODNOCEN: TR 7 / /10 KT / / OS / / UT Výsledek:

ÚROVEŇ PLEMENNÝCH HODNOT

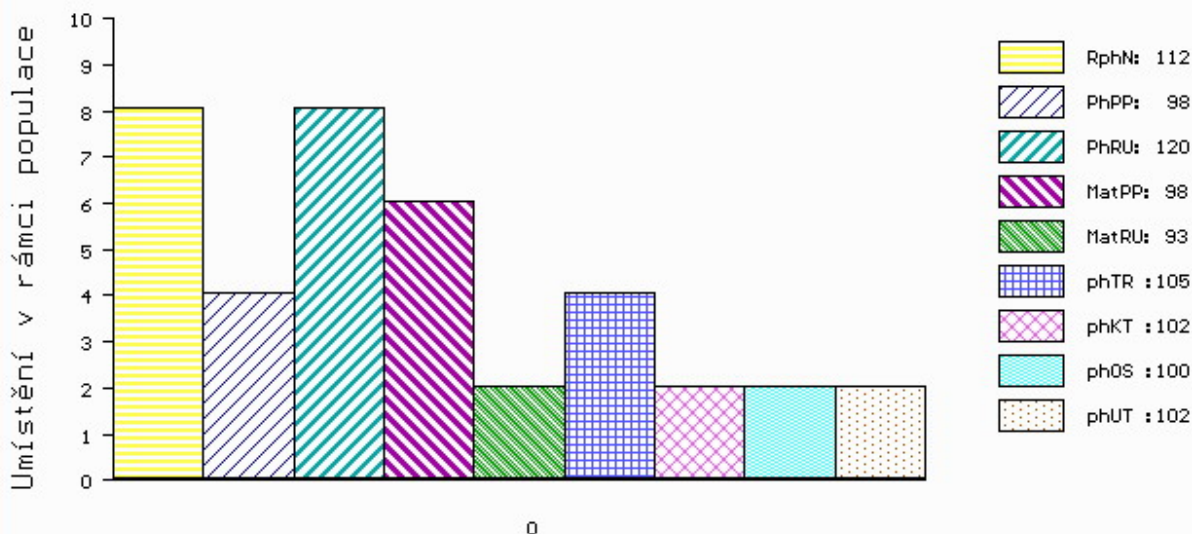

č.kat:03 uš.číslo 000968009 032 CZ

Číslo : 989642 032 CZ FERDA RED Z HODOUSIC Číslo katalogu 4
 Dat.nar. : 15.02.2019 Plemeno : G100 Aberdeen Angus
 Chovatel : Denk Jaroslav, Hodousice
 Majitel : Denk Jaroslav, Hodousice

OOO ZAA 847 RED LAZY MC COWBOY CUT 26U 1441140
 OO ZAI 065 ZIP RED Z PĚČINA 268000817430031
 MOO 197961 931 CZ 268000197961931

OTEC ZAI 393 BOXER RED Z PĚČINA 268000937945031
 OMO ZAA 461 KUNA RED 268281117342
 MO 197958 931 CZ RED 268000197958931
 MMO 110776 207 CZ RED 145207110776

OOM 262 695 RED BRYLOR NEW TREND 22D 788836
 OM ZAA 823 TINO RED ET 398000717342031
 MOM 1025390 CA RED CROWFOOT CHRIS 110K 1025390

MA 524409 931 CZ /4 ot ZINA RED Z RADHOSTIC 398000524409931
 OMM ZAA 319 BIEBER CYBERSMART 6036 522929
 MM 240500 931 CZ PAOLA RED Z RADHOSTIC ET 398000240500931
 MMM 830590 US SRN PENNY 2039 830590

Vl.užit:nar: 42 *** kg ve 120d: 204 kg 210d: 349 kg 365d: 540 kg / kříž: 132 cm
 Přírustek od narození: 1533 g / 113 šourek 38 cm
 Věk při ZV 434 dní aktuálně k 26.03.20 hmotnost: 663 kg výška v kříži: 135 cm

PLEMENNÉ HODNOTY										LINEARNÍ HODNOCENÍ							
	pp	ru	pp	ru	TR	KT	OS	UT	Hmot	kříž	TR	KT	OS	UT	CE		
BÝK	PE	108	124	ME	85	96	110	117	117	118							
MATKA	PE	110	112	ME	77	103	105	104	103	105	818	147	27	19	17	6	69
OTEC	PE	117	131	ME	85	92	113	122	123	124	701	138	27	24	24	9	84

HODNOCEN: TR 6 / /10 KT / / OS / / UT Výsledek:

ÚROVEŇ PLEMENNÝCH HODNOT

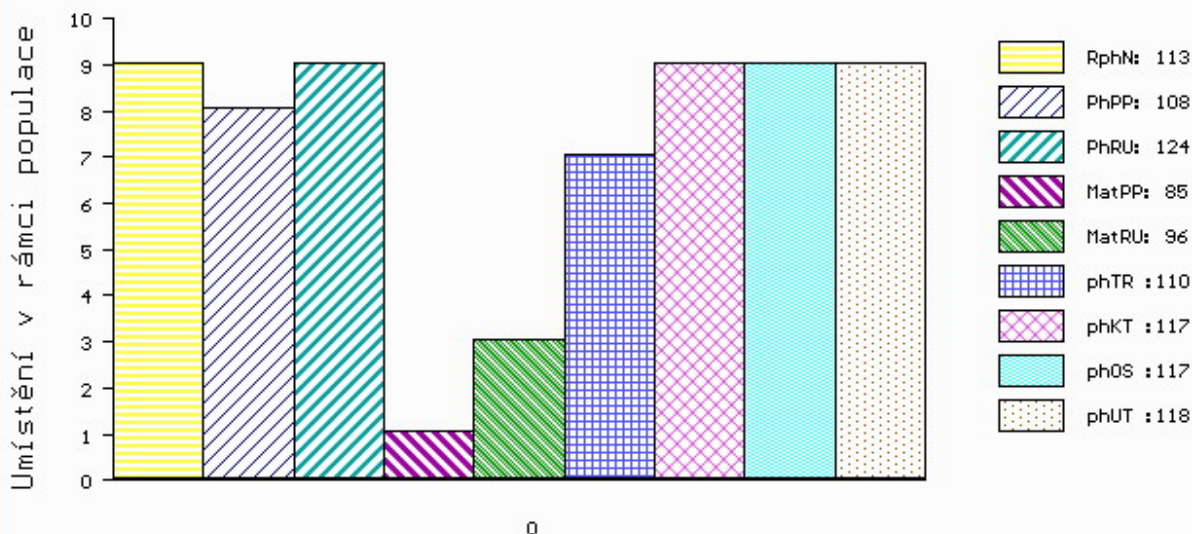

č.kat:04 uš.číslo 000989642 032 CZ

Číslo : 989648 032 CZ **FILIP RED Z HODOUSIC** Číslo katalogu 5
 Dat.nar. : 26.02.2019 Plemeno : G100 Aberdeen Angus
 Chovatel : Denk Jaroslav, Hodousice
 Majitel : Denk Jaroslav, Hodousice

OOO ZAA 847 RED LAZY MC COWBOY CUT 26U 1441140
 OO ZAI 065 ZIP RED Z PĚČINA 268000817430031
 MOO 197961 931 CZ 268000197961931

O TEC ZAI 393 BOXER RED Z PĚČINA 268000937945031

OMO ZAA 461 KUNA RED 268281117342
 MO 197958 931 CZ RED 268000197958931
 MMO 110776 207 CZ RED 145207110776

OOM ZAA 796 RED WAF CACHAFAZ 351U ET 1485950
 OM ZAA 988 VOKÁL RED 399000764161061
 MOM 48815 931 CZ 268000048815931

MA 496253 932 CZ /1 ot CYNTIA RED Z HODOUSIC 470000496253932

OMM ZAA 823 TINO RED ET 398000717342031
 MM 524409 931 CZ ZINA RED Z RADHOSTIC 398000524409931
 MMM 240500 931 CZ PAOLA RED Z RADHOSTIC ET 398000240500931

Vl.užit:nar: 44 *** kg ve 120d: 190 kg 210d: 342 kg 365d: 558 kg / kříž: 133 cm
 Přírustek od narození: 1508 g / 115 šourek 37 cm
 Věk při ZV 423 dní aktuálně k 26.03.20 hmotnost: 638 kg výška v kříži: 139 cm

PLEMENNÉ HODNOTY										LINEARNÍ HODNOCENÍ						
	pp	ru	ME	pp	ru	TR	KT	OS	UT	Hmot	kříž	TR	KT	OS	UT	CE
BÝK	PE	106	125	ME	89	94	113	118	118	119						
MATKA	PE	113	111	ME	82	100	104	113	116	114	694	140	25	21	21	8 75
O TEC	PE	117	131	ME	85	92	113	122	123	124	701	138	27	24	24	9 84

HODNOCEN: TR 9 / /10 KT / / OS / / UT Výsledek:

ÚROVEŇ PLEMENNÝCH HODNOT

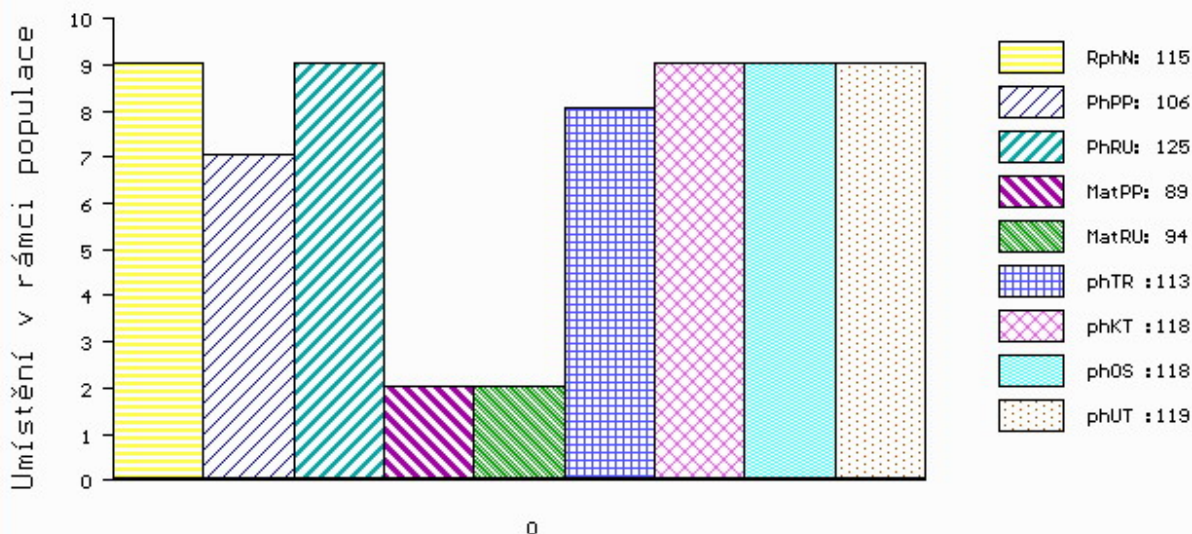

č.kat:05 uš.číslo 000989648 032 CZ

Číslo : 989656 032 CZ FANTOM Z HODOUSIC F94L/F94L P* Číslo katalogu 6
 Dat.nar. : 18.03.2019 Plemeno : Y100 Limousine
 Chovatel : Denk Jaroslav, Hodousice
 Majitel : Denk Jaroslav, Hodousice

OOO 272 072 CERRY P 05.801 15832
 OO ZLM 031 CAYTANO PP 05.346 47544
 MOO 578862370 DE DOREEN P 05.788 62370

Otec ZLM 590 ABEL Z TODNĚ PP 397000882842031

OMO ZLI 932 C.N.MAJOR V 05.801 34792
 MO 985808432 DE FABIOLA P 09.858 08432
 MMO 579523083 DE FENIAL 05.795 23083

OOM ZLI 437 MOZART Z ČUNKOVA ET 253000156381031
 OM LIP 501 REXÍK Z KALIŠTĚ 031000562343053
 MOM 8167 517 CZ DOLINA Z KALIŠTĚ 031517008167

MA 357494 953 CZ /2 ot BAZALKA AVENA 028000357494953

OMM ZLI 268 IONESCO 3693000206
 MM 18251 953 CZ MÁJA AVENA 028000018251953
 MMM 109823 511 CZ IDA AVENA 028000109823511

Vl.užit:nar: 43 *** kg ve 120d: 201 kg 210d: 339 kg 365d: 548 kg / kříž: 136 cm
 Přírustek od narození: 1382 g / 98 šourek 36 cm
 Věk při ZV 403 dní aktuálně k 26.03.20 hmotnost: 560 kg výška v kříži: 136 cm

PLEMENNÉ HODNOTY										LINEARNÍ HODNOCENÍ						
	pp	ru	pp	ru	TR	KT	OS	UT		Hmot	kříž	TR	KT	OS	UT	CE
BÝK	PE	101	118	ME	105	105	120	116	115	117						
MATKA	PE	94	121	ME	107	106	115	112	112	114	660 /	141	24	20	21	7 72
Otec	PE	100	107	ME	107	105	105	104	104	104	606 /	143	27	22	22	8 79

HODNOCEN: TR 8 / / 9 KT / / OS / / UT Výsledek:

ÚROVEŇ PLEMENNÝCH HODNOT

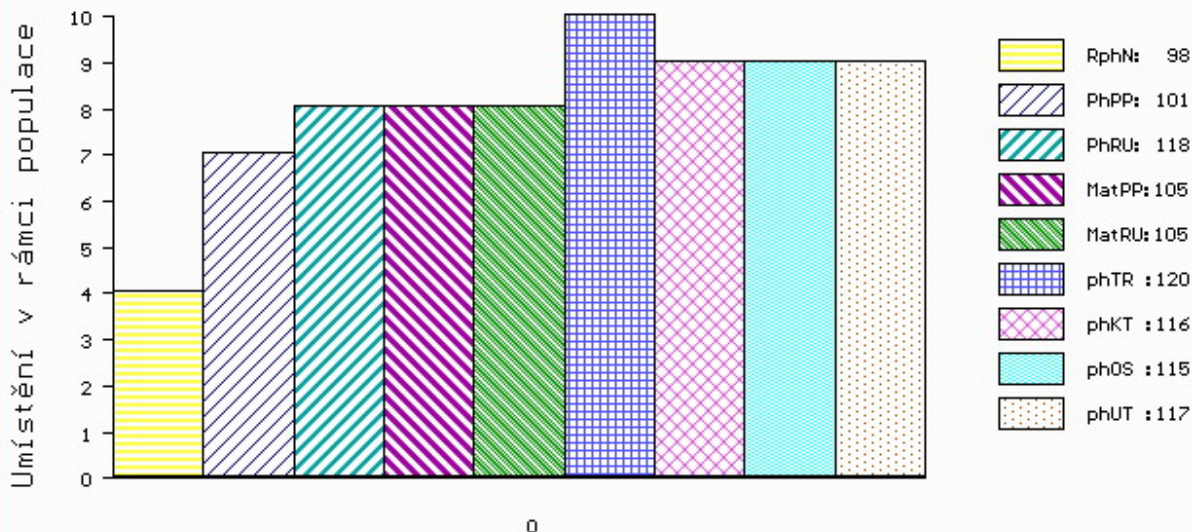

č.kat:06 uš.číslo 000989656 032 CZ

Číslo : 989659 032 CZ FLORIAN Z HODOUSIC F94L/+ P* Číslo katalogu 7
 Dat.nar. : 31.03.2019 Plemeno : Y100 Limousine
 Chovatel : Denk Jaroslav, Hodousice
 Majitel : Denk Jaroslav, Hodousice

OOO 272 072 CERRY P 05.801 15832
 OO ZLM 031 CAYTANO PP 05.346 47544
 MOO 578862370 DE DOREEN P 05.788 62370

O TEC ZLM 590 ABEL Z TODNĚ PP 397000882842031

OMO ZLI 932 C.N.MAJOR V 05.801 34792
 MO 985808432 DE FABIOLA P 09.858 08432
 MMO 579523083 DE FENIAL 05.795 23083

OOM 271 361 ADROIT 1932017859
 OM ZLI 888 EUPLUS 2309430066
 MOM 2395525421 FR VANINA 2305525421

MA 365108 953 CZ /2 ot FRIDA Z KALIŠTĚ 031000365108953

OMM ZLI 481 PHLOX 1607911599
 MM 213677 953 CZ FATTY Z KALIŠTĚ 031000213677953
 MMM 130565 953 CZ FATIMA Z KALIŠTĚ 031000130565953

Vl.užit:nar: 44 *** kg ve 120d: 192 kg 210d: 324 kg 365d: 489 kg / kříž: 129 cm
 Přírustek od narození: 1222 g / 99 šourek 31 cm
 Věk při ZV 390 dní aktuálně k 26.03.20 hmotnost: 485 kg výška v kříži: 129 cm

PLEMENNÉ HODNOTY

LINEARNÍ HODNOCENÍ

	pp	ru	pp	ru	TR	KT	OS	UT	Hmot	kříž	TR	KT	OS	UT	CE		
BÝK	PE	97	114	ME	110	102	108	109	108	109							
MATKA	PE	89	114	ME	114	100	107	107	106	107	620	143	22	18	17	6	63
O TEC	PE	100	107	ME	107	105	105	104	104	104	606	143	27	22	22	8	79

HODNOCEN: TR 5 / / 6 KT / / OS / / UT Výsledek:

ÚROVEŇ PLEMENNÝCH HODNOT

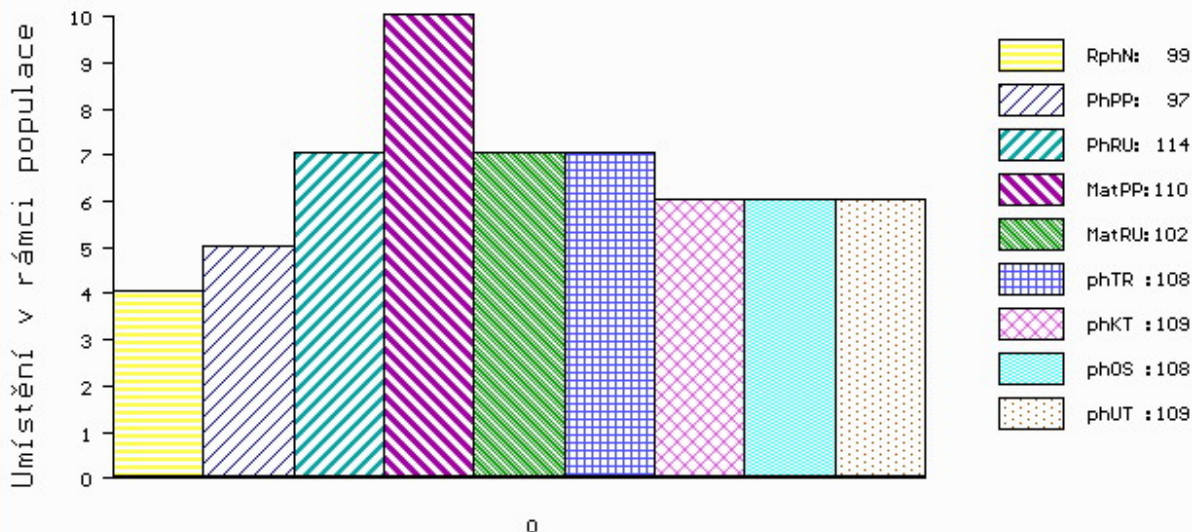

č.kat:07 uš.číslo 000989659 032 CZ