

KATALOG ZÁKLADNÍHO VÝBĚRU

dne 16.6.2020

OPB Cunkov

Začátek 9,00 hod.

Č. k.	Číslo býčka	OTEC st.reg.	DATUM NAROZENÍ	PLEM.	PŘÍRUSTEK (g)			CH O V A T E L
					test	RPH	živ.RPH	
1	14494	034 CZ ZMS	879 01.04.19	S100	2858	130	2007	137 Káňa Petr,Mlynářovice
2	14495	034 CZ ZMS	636 01.04.19	S100	2083	106	1828	108 Káňa Petr,Mlynářovice
3	951652	032 CZ PMS	862 09.04.19	S100	1891	96	1586	91 Statek Kašperské Hory s.r.o.
4	128307	034 CZ ZMS	493 10.04.19	S100	1841	101	1495	100 Farma Kozák, s.r.o.
5	951658	032 CZ PSI	217 18.04.19	S100	2200	113	1751	115 Statek Kašperské Hory s.r.o.
6	84714	034 CZ ZMS	879 20.04.19	S100	1708	99	1553	106 Káňa Petr,Mlynářovice
7	84716	034 CZ ZMS	879 22.04.19	S100	2025	114	1842	123 Káňa Petr,Mlynářovice
8	101647	034 CZ ZMS	625 25.04.19	S100	2225	105	1658	108 Vachtfeitl Josef,Zábrdí
9	128312	034 CZ ZSI	816 28.04.19	S100	2316	120	1607	120 Farma Kozák, s.r.o.
10	682381	062 CZ ZMS	780 29.04.19	S100	1908	98	1696	95 Valihrach František, Krumvíř
11	682382	062 CZ ZMS	780 02.05.19	S100	1975	109	1668	109 Valihrach František, Krumvíř
12	101650	034 CZ ZMS	625 15.05.19	S100	1766	96	1581	98 Vachtfeitl Josef,Zábrdí
13	682383	062 CZ ZMS	780 27.05.19	S100	2016	110	1579	109 Valihrach František, Krumvíř
14	147670	034 CZ ZMS	625 10.06.19	S100	2241	115	1831	119 Vachtfeitl Josef,Zábrdí
15	101100	034 CZ ZLM	695 03.04.19	Y100	1758	105	1537	112 Tájek Jaroslav,Zvíkov
16	88093	034 CZ ZLM	304 05.04.19	Y100	1783	104	1289	107 Kačírek Pavel,Nový Kostelec
17	1604149278	DE ZIL	664 14.04.19	Y100	1416	79	1145	78 Wähler Michael,Reichstädt
18	126551	034 CZ PLM	291 29.04.19	Y100	1766	93	1330	93 Fidler Božetěch, Škarez
19	82752	064 CZ ZIL	146 30.04.19	Y100	1591	93	1569	96 Agrochyt s.r.o.Mohelno
20	84739	064 CZ ZLM	655 30.04.19	Y100	1808	105	1564	110 Velát Jaroslav,Horní Prosička
21	126554	034 CZ PLM	291 01.05.19	Y100	1716	91	1285	88 Fidler Božetěch, Škarez
22	128317	034 CZ ZIL	332 18.05.19	Y100	1541	91	1204	89 Farma Kozák, s.r.o.
23	128318	034 CZ ZLM	704 24.05.19	Y100	1650	94	1290	95 Farma Kozák, s.r.o.
24	858306	021 CZ ZAI	516 08.04.19	G100	2066	115	1592	114 Adam Jaroslav,ing.,Chlístov
25	682380	062 CZ ZAI	177 19.04.19	G100	1816	95	1441	93 Valihrach František, Krumvíř
26	766058	081 CZ ZAI	042 24.04.19	G100	1866	103	1667	104 Kotajny Gustav,Koňakov
27	90616	034 CZ ZAI	385 14.05.19	G100	2558	127	1824	130 Panec Pavel,Hostín
28	146740	034 CZ ZAI	313 14.05.19	G100	1275	80	1213	86 Kalliste Fritzenwallner s.r.o.
29	90617	034 CZ ZAI	242 24.05.19	G100	1983	108	1481	114 Panec Pavel,Hostín
30	128321	034 CZ ZAI	518 01.06.19	G100	1375	89	1299	90 Farma Kozák, s.r.o.
31	858307	021 CZ ZAI	516 28.06.19	G100	2075	118	1707	108 Adam Jaroslav,ing.,Chlístov
32	101101	034 CZ ZIT	910 04.04.19	T100	1683	95	1474	94 Tájek Jaroslav,Zvíkov
33	82751	064 CZ ZIT	906 18.04.19	T100	2308	113	1796	113 Agrochyt s.r.o.Mohelno
34	128313	034 CZ ICH	536 30.04.19	T100	2066	103	1451	102 Farma Kozák, s.r.o.
35	128316	034 CZ ICH	426 11.05.19	T100	1766	89	1528	96 Farma Kozák, s.r.o.
36	128320	034 CZ ICH	474 31.05.19	T100	2200	106	1557	102 Farma Kozák, s.r.o.
37	128322	034 CZ ICH	536 06.06.19	T100	1966	101	1501	100 Farma Kozák, s.r.o.
38	128325	034 CZ ZIT	782 13.06.19	T100	1916	86	1399	90 Farma Kozák, s.r.o.
39	850400	053 CZ ZPA	008 01.04.19	PP100	1416	43	1315	99 Střední škola zem.a vet.Lanškroun
40	850407	053 CZ ZPA	073 29.06.19	PP100	1808	64	1385	127 Střední škola zem.a vet.Lanškroun
41	128309	034 CZ ZBQ	239 20.04.19	Q100	1833	97	1395	99 Farma Kozák, s.r.o.
42	95581	034 CZ ZSA	250 14.04.19	Z100	1491	98	1342	91 Kraml Eduard,Stachy
43	128308	034 CZ HRF	458 18.04.19	U100	1775	107	1490	109 Farma Kozák, s.r.o.

Plemenné hodnoty uvedené v katalogu jsou spočítány k 31.3.2020



Termíny základních výběrů a dražeb v roce 2020

III.turnus - Býci narození 1.4.2019 - 30.6.2019

Den	Datum	Začátek *	OPB , chovatel	Ks	Plemena	Dražba
Pondělí	15.6.2020	9,00	OPB Benešov	21	MS,CH,BA	hodinu po skončení ZV
		9,00	Zatloukal Jan, Velké Dvorce	14	MS,CH	x
		9,00	Ouředník Karel, Kolinec	3	LI	x
		9,00	Bystrianská Jana, Melč	13	LI	x
		9,00	Družstvo vlastníků Libeň - Vtelno	5	CH,BA	x
		11,00	Bystrianský Jan, Melč	1	LI	x
		11,00	Měcholupská zemědělská a.s.	15	AA,CH,MS	x
		12,00	Náš Dvůr s.r.o, Držovice	2	AA	x
		12,30	Sumega Petr, Heřmanice u Oder	1	MS	x
		13,30	VFU Brno ŠZP Nový Jičín	2	LI	
		14,30	Ulčák Petr, Kunčice pod Ondřejníkem	1	LI	x
Úterý	16.6.2020	9,00	OPB Cunkov	43	MS,LI,AA,CH,BA,HE,PP,SA	hodinu po skončení ZV
		9,00	Seidl Jaroslav, Ptenín	1	AA	x
		9,00	Tichá Tereza Mgr., Jindřichov	1	MS	
		9,00	Karban Kamil, Lhenice	4	CH	
		10,00	Šumavský angus spol.s r.o.Soběsuky	1	AA	x
		11,30	Novák Petr, Sirá	1	CH	x
		12,00	Loos Adolf, Hora Svaté Kateřiny	2	LI	
		15,00	Daňhel Miroslav, s.r.o.	1	CH	x
Středa	17.6.2020	8,00	Bouda Petr ing., Voděrádky	4	CH	x
		9,00	TEGRO s.r.o., Těšenov	2	AA	x
		9,00	Habr František ml., SZ, Báňovice	20	MS	x
		10,00	Birovash Pavlo, Horní Cerekev	1	AA	x
		13,00	K+K Břilice	1	CH	x
		13,00	Jarošová Zdeňka, Rosička	2	PI	x
		14,00	Klusáček Stanislav, Suchdol nad Lužnicí	3	LI	x
		14,00	Mrtka Václav, Počátky	5	GS	
		15,00	Farma Karel Dvořák s.r.o.	3	LI	x
Čtvrtek	18.6.2020	9,00	OPB Osík	52	BA,CH,MS,LI,AA,HE,BB	hodinu po skončení ZV
		9,00	Nečtinská zemědělská a.s.	9	LI	x
		9,00	ZOD "Blata" Sedlec	1	MS	x
		9,30	Černěveský Háj s.r.o.	14	LI	x
		11,00	Placanda Jakub, Křenovice	1	MS	x
		12,00	Hodina František, Ing., Záblatí	3	LI	x
		12,30	Hodina Jakub, Kratušín	3	LI,MS	x
		13,00	Prima Energo s.r.o.	1	LI	x
		13,30	Sahula Josef, Běleč	1	LI	x
		14,00	Kofroň Jan, Ing., Radhostice	4	AA	x
Pátek	19.6.2020	9,00	OPB Horní Dubňany	29	CH,LI,AA	hodinu po skončení ZV
		9,00	Denk Jaroslav, Hodousice	5	LI	x
		12,00	Agrochyt s.r.o.Mohelno	2	CH,MS	x
		14,00	Polák Jiří, Dolní Libochová	2	MS	x
		15,30	Dvořák Josef, ing., Telecí	1	AA	x
Sobota	20.6.2020	x	x	x	x	x
Neděle	21.6.2020	x	x	x	x	x

<i>Den</i>	<i>Datum</i>	<i>Začátek *</i>	<i>OPB , chovatel</i>	<i>Ks</i>	<i>Plemena</i>	<i>Dražba</i>
Pondělí	22.6.2020	9,00	ZD Brloh	3	AA,MS	x
Úterý	23.6.2020	9,00	OPB Todně - Březí	7	LI,UU	hodinu po skončení ZV
		11,00	Lepša Lukáš, Rejta	1	AA	x
			Lepša Vladimír,Pěčín	1	AA	x
		11,00	Statek Branná spol.s.r.o.	1	LI	x
		12,00	Tájek Jarosla, Zvíkov	5	CH,LI,PP	x
		14,00	Šedivý Jan,Smrhov	3	MS	
	15,00	Opekar Jan,Chodeč	2	AA	x	

* začátky ZV u chovatelů jsou orientační

324



Vysvětlivky ke zkratkám ve jménech v katalogu :

ET	- býček narozen po embryotrasferu
RED	- zbarvení red angus
P,V	- bezrohý / volný roh (* - testováno testem DNA)
PP	- bezrohý – homozygot (stanoveno testem DNA)
R	- rohatý (* - testováno testem DNA)
+/+ ,WT/WT	- nepřenáší alelu způsobujícími dvojí osvalení (GS, AA)
MH/+	- heterozygot s jednou alelou podmiňující dvojí osvalení (GS)
MH/MH	- homozygot - obě alely podmiňující dvojí osvalení (GS – oddíl „B“ PK)
Porodní hmot (nar)	- u plemene AA,BA,HE,CH,MS,LI způsob zjišťování porodní hmotnosti v chovu * * * - váženo při narození , * * - odhadováno , * - nesledováno

U matek plemene BA

Třída	Výška kříž (cm)	Hmotnost (kg)	RPH přímý efekt	RPH mat. efekt	RPH osvalení
SE	147 a více	800 a více	105 a vic	103 a vic	103 a vic
EC	147 a více	800 a více	105 a vic	pod 103	103 a vic
EM	147 a více	800 a více	pod 105	103 a vic	pod 103
CM	pod 147	pod 800	105 a vic	103 a vic	103 a vic
C1	pod 147	pod 800	105 a vic	pod 103	103 a vic
M1	pod 147	pod 800	pod 105	103 a vic	pod 103

Popisky grafu úrovně plemenných hodnot

Jednotlivé plemenné hodnoty jsou rozděleny do pásem na základě výpočtu kvantilu normálního rozložení, které udávají, jak si konkrétní jedinec stojí v porovnání s průměrem populace plemenných býčků odchovaných v období 2014 – 2019.

pásma	Pozice býka v rámci populace	zkratka	Popis údaje v grafu
10	býk patří hodnotou RPH do 10 % nejlepších býků v daném ukazateli	<i>RphT</i>	RPH pro přírůstek v testu
9	býk patří hodnotou RPH do 20 % nejlepších býků v daném ukazateli	<i>RphN</i>	RPH pro životní přírůstek
8	býk patří hodnotou RPH do 30 % nejlepších býků v daném ukazateli	<i>RpPP</i>	RPH pro přímý efekt porody
7	býk patří hodnotou RPH do 40 % nejlepších býků v daném ukazateli	<i>RpRU</i>	RPH pro přímý efekt růst
6	býk patří hodnotou RPH do 50 % nejlepších býků v daném ukazateli	<i>MatPP</i>	RPH pro maternální efekt porody
5	býk patří hodnotou RPH do průměru býků v daném ukazateli	<i>MatRU</i>	RPH pro maternální efekt růst
4	býk patří hodnotou RPH do 60 % nejlepších býků v daném ukazateli	<i>phTR</i>	RPH pro lineární hodnocení těl. rámec
3	býk patří hodnotou RPH do 70 % nejlepších býků v daném ukazateli	<i>phKT</i>	RPH pro lineární hodnocení kap. těla
2	býk patří hodnotou RPH do 80 % nejlepších býků v daném ukazateli	<i>phOS</i>	RPH pro lineární hodnocení osvalení
1	býk patří hodnotou RPH do 90 % nejlepších býků v daném ukazateli	<i>phUT</i>	RPH pro lineární hodnocení užit. typ

Hlavní selekční kritéria pro výběr do plemenitby na OPB a odchovu u chovatele

Hlavním selekčním kritériem bude pouze lineární hodnocení při základním výběru.

Důvody vyřazení před základním výběrem

- hodnocení tělesného rámce (1,2,3 body dle parametrů daného plemene)
- hodnocení bodů za hmotnost (1,2,3 body dle parametrů daného plemene)
- nepředvedení býka k základnímu výběru na ohlávce nebo na vodící tyči
- na základě rozhodnutí majitele býka o jeho vyřazení
- zdravotní důvody (displazie varlat, apod.)

Důvody vyřazení při základním výběrem

- hodnocení délky těla (1,2,3 body dle parametrů daného plemene)
- hodnocení ukazatelů kapacity těla (1,2,3 body dle parametrů daného plemene)
- hodnocení ukazatelů osvalení (1,2,3 body dle parametrů daného plemene)
- hodnocení užitkového typu (1,2,3 body dle parametrů daného plemene)
- závažné vady exteriéru při základním výběru
- neodpovídající funkčnost končetin při základním výběru
- zdravotní důvody (displazie varlat, apod.)

Reklamační řád pro základní výběry býků

Majitel odchovávaného býčka má právo podat reklamaci proti rozhodnutí výběrové komise (ČSCHMS). Tato reklamační může mít písemnou nebo ústní formu. Předmětem reklamační může být pouze konečný výsledek výběru (vybrán, odročen, vyřazen), nikoliv nesouhlas s bodovým hodnocením daného býka. Po skončení základního výběru býků vyzve předseda výběrové komise, nebo příslušný inspektor k podání případných protestů (reklamací). Reklamační se podává písemně (emilem) nejpozději následující den po provedení výběru a to řediteli svazu, řediteli PK a členům výběrové komise (bonitérovi), která hodnocení provedla. Jménem majitele býka může jednat také zástupce odchovny plemenných býků (OPB). V případě neshody mezi verdiktem výběrové komise a majitelem býka je býk odročen a bude proveden nový základní výběr. Provedení nového základního výběru je podmíněno složením kauce 5000 Kč za každého reklamovaného býka. Kauce se skládá na účet ČSCHMS nejpozději do 10-ti kalendářních dnů ode dne provedení základního výběru. V případě, že nebudou peníze připsány na účet v daném termínu, platí původní verdikt výběrové komise a reklamační se dále neřeší. Nový základní výběr se uskuteční do 30-ti dnů od sporného výběru na místě, kde byla podána reklamační, pokud se obě strany nedohodnou jinak. Většinové složení komise nesmí být totožné se složením komise, která vynesla sporný verdikt. O složení nové komise rozhoduje Rada PK daného plemene po dohodě s ČSCHMS. O závěru nového základního výběru je sepsán nový výběrový protokol. Proti tomuto rozhodnutí se již nelze dále odvolat. V případě, že je potvrzeno původní rozhodnutí výběrové komise, propadá kauce ve prospěch ČSCHMS, v opačném případě se vrací majiteli býka do 10-ti kalendářních dnů od provedení nového základního výběru. Náklady spojené s novým základním výběrem (zejména cestovné členů výběrové komise, případně oprávněné nároky spojené s odměnou za odvedenou práci) nese strana, která při svém rozhodnutí či jednání nebyla v právu. Tyto náklady jsou zúčtovány na základě vystavené faktury zaslané druhé straně nejpozději do 14 dnů od provedení opakovaného základního výběru. V každém případě se o reklamační vede písemný zápis. Rozhodnutí výběrové komise se váže ke konkrétnímu zvířeti v konkrétním čase a není možno se na něj odvolávat v případných následných sporech.

Schváleno výborem ČSCHMS dne 21.3.2006 v Hradištku pod Medníkem, změny schváleny 24.7.2019 Grémiem předsedů rad plemenných knih v Hradištku pod Medníkem. Vstupuje v platnost dnem schválení.



Sekretariát: ČSCHMS Praha Těšnov 17 11705 Praha 1 Mobil : +420 724 007 860 Telefon : +420 221 812 865 E-mail : info@cschms.cz	Ředitel PK Kopecký Jan Osík 201 569 67 Osík u Litomyšle Mobil : +420 724 007 862 Telefon : +420 461 612 809 E-mail : kopecvk@cschms.cz	Adresa PK Honová Nina Osvoboditelů 35/9 410 02 Lovosice Mobil : +420 724 073 641 E-mail : honova@cschms.cz
---	---	---

Číslo : 14494 034 CZ FRAJER VOLARSKÝ V* Číslo katalogu 1
 Dat.nar. : 01.04.2019 Plemeno : S100 Masný simentál
 Chovatel : Káňa Petr, Mlynářovice
 Majitel : Káňa Petr, Mlynářovice

OOO ZSI 894 UMBRO P 296000695173032
 OO ZMS 407 ALIS LEŽNICKÝ PP 400000570079041
 MOO 1302340273 DE ELIS P 13.023 40273

OTEC ZMS 879 CALCIUM Z NOVÉ VODY PP 429000721486071
 OMO ZSI 714 VINGEGAARD CRASSUS P 41524-01205
 MO 238046 971 CZ VILMA Z NOVÉ VODY P* 429000238046971
 MMO 8016400232 DK SNEUMGAAR FIONA P 80164-00232

OOM ZSI 344 OSTERVANG VEST PP 86152-00201
 OM ZSI 446 VESTERMOLLE BO WEST P 25679-01666
 MOM 8450900169 DK JERSHAVES TRACEY 84509-00169

MA 261172 932 CZ /6 ot R 158000261172932
 OMM SIP 341 KEPLER Z PODLESÍ P ET 061487110061
 MM 116840 932 CZ NOKIA ŠUMAVSKÁ R 158000116840932
 MMM 129198 304 CZ JANICA ŠUMAVSKÁ R 158000129198304

Vl.užit:nar: 49 ** kg ve 120d: 301 kg 210d: 451 kg 365d: 735 kg / kříž: 149 cm
 Přírustek v testu : 2858 g / 130 přírustek od narození: 2007 g / 137 šourek 40 cm
 Věk při ZV 442 dní aktuálně k 24.05.20 hmotnost: 890 kg výška v kříži: 155 cm

PLEMENNÉ HODNOTY										LINEARNÍ HODNOCENÍ							
	pp	ru	pp	ru	TR	KT	OS	UT	Hmot	kříž	TR	KT	OS	UT	CE		
BÝK	PE	82	142	ME	93	101	121	114	110	115							
MATKA	PE	101	120	ME	99	112	107	95	92	95	824	147	26	21	19	7	73
OTEC	PE	74	145	ME	81	101	117	115	115	120	768	145	29	22	22	9	82

HODNOCEN: TR 10 / /10 KT / / OS / / UT Výsledek:

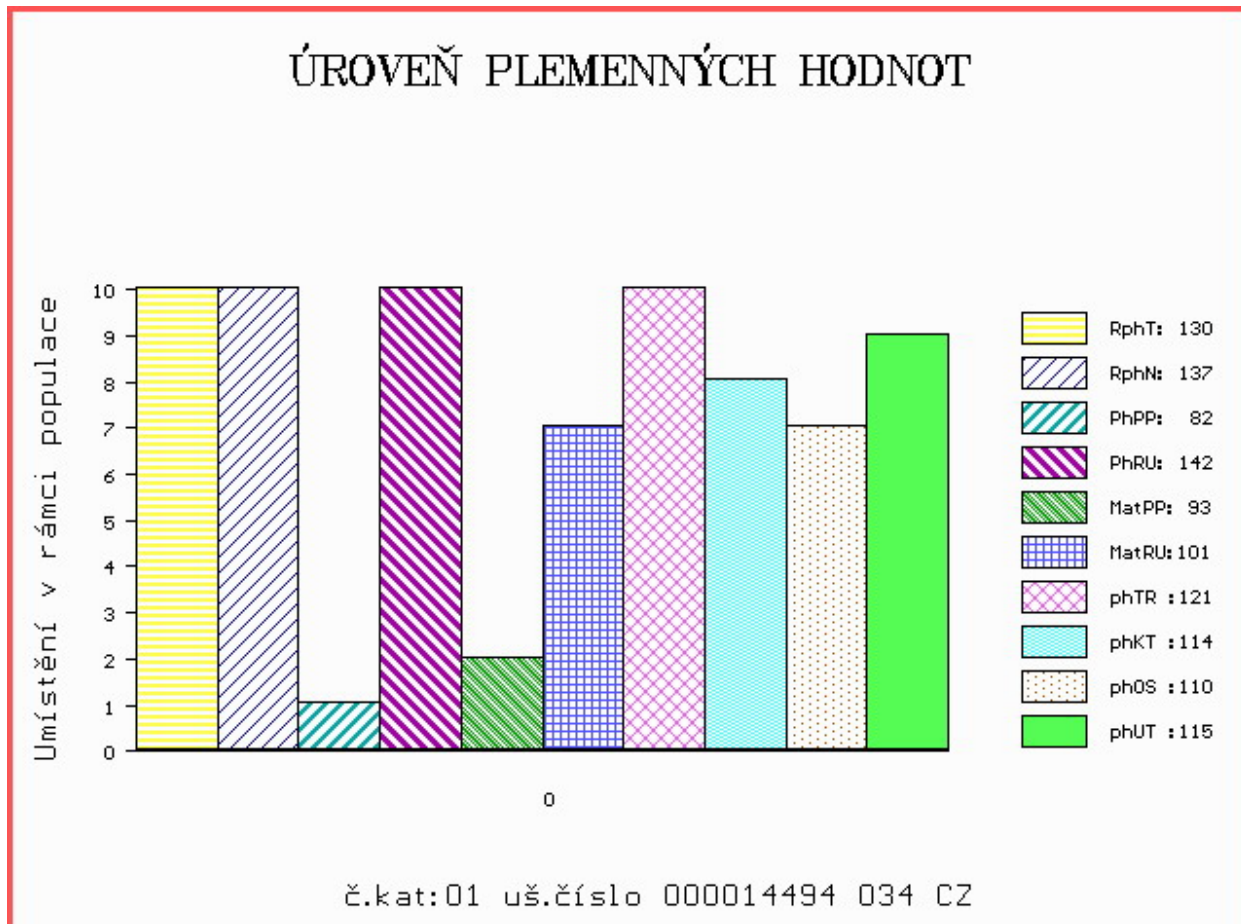

Číslo : 14495 034 CZ FARAON VOLARSKÝ V* Číslo katalogu 2
 Dat.nar. : 01.04.2019 Plemeno : S100 Masný simentál
 Chovatel : Káňa Petr, Mlynářovice
 Majitel : Káňa Petr, Mlynářovice

OOO 270 515 RACEVIEW KING BATK019
 OO 285 896 RACEVIEW ALL-STAR KK ET 151420920460
 MOO 301120830244 IE BALLINGAR KIM 301120830244

OTEC ZMS 636 WOODHALL FERRARI 14 R M086256

OMO 272 593 WOODHALL VOLCANO M069029
 MO 560372601022 UK WOODHALL BANTER F096584
 MMO 560372100443 UK WOODHALL SAVANNAH F078626

OOM ZSI 284 HOLM ULRICK P 36545-00514
 OM ZSI 872 UFON Z PODLESÍ P 061000543065042
 MOM 7851 942 CZ P 061000007851942

MA 494775 931 CZ /4 ot ZDENKA PP 414000494775931

OMM ZSI 280 VINGEGAARD URUGUAY P 41524-01028
 MM 383498 931 CZ SIMONA P 414000383498931
 MMM 102808 942 CZ NANINKA Z PODLESÍ P 061000102808942

Vl.užit:nar: 40 ** kg ve 120d: 287 kg 210d: 444 kg 365d: 708 kg / kříž: 143 cm
 Přírustek v testu : 2083 g / 106 přírustek od narození: 1828 g / 108 šourek 40 cm
 Věk při ZV 442 dní aktuálně k 24.05.20 hmotnost: 806 kg výška v kříži: 148 cm

PLEMENNÉ HODNOTY

LINEARNÍ HODNOCENÍ

	pp	ru	pp	ru	TR	KT	OS	UT	Hmot	kříž	TR	KT	OS	UT	CE		
BÝK	PE	100	127	ME	87	99	118	116	112	117							
MATKA	PE	105	104	ME	89	135	100	108	109	108	672	143	23	19	18	6	66
OTEC	PE	84	123	ME	90	77	113	119	118	120	0	0	0	0	0	0	0

HODNOCEN: TR 10 / /10 KT / / OS / / UT Výsledek:

ÚROVEŇ PLEMENNÝCH HODNOT

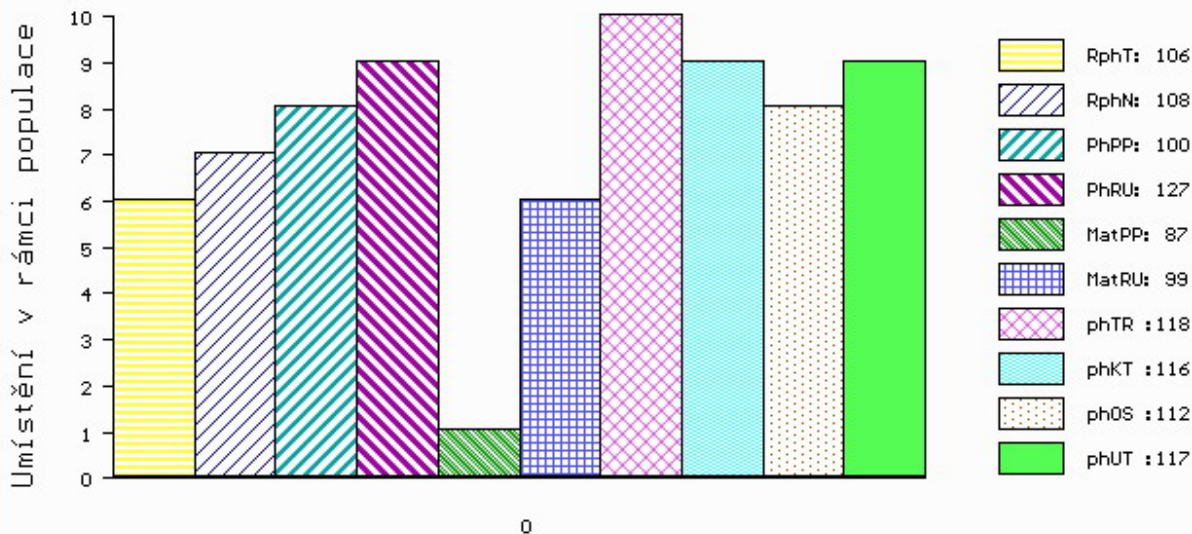

č.kat:02 uš.číslo 000014495 034 CZ

Číslo : 951652 032 CZ FIDEL ŠUMAVSKÝ V* Číslo katalogu 3
 Dat.nar. : 09.04.2019 Plemeno : S100 Masný simentál
 Chovatel : Statek Kašperské Hory s.r.o.
 Majitel : Statek Kašperské Hory s.r.o.

OOO 268 504 STACHUS V 09.321 15586
 OO BJ 185 STEINADLER PP 09.376 31910
 MOO 932115555 DE HITZE 115 P 09.321 15555

OTEC PMS 862 ACER ŠUMAVSKÝ P 158000787346032
 OMO ZSI 708 THYKJAERS EMANUEL P 90312-00128
 MO 339834 932 CZ VICKY ŠUMAVSKÁ P 158000339834932
 MMO 17124 932 CZ LAURA ŠUMAVSKÁ R 158000017124932

OOM 269 782 OMORGA PRINCE R M060676
 OM ZSI 564 VINGEGAARD COLORADO P 41524-01200
 MOM 4152400724 DK VINGEGAARD NANNA ET P 41524-00724

MA 317920 932 CZ /5 ot ULMA ŠUMAVSKÁ P 158000317920932
 OMM ZSI 136 CHAMPION ŠUMAVSKÝ P 158384110893
 MM 116801 932 CZ P 158000116801932
 MMM 107921 304 CZ P 158304107921

Vl.užit:nar: 48 *** kg ve 120d: 221 kg 210d: 350 kg 365d: 620 kg / kříž: 141 cm
 Přírustek v testu : 1891 g / 96 přírustek od narození: 1586 g / 91 šourek 38 cm
 Věk při ZV 434 dní aktuálně k 24.05.20 hmotnost: 700 kg výška v kříži: 145 cm

PLEMENNÉ HODNOTY										LINEARNÍ HODNOCENÍ							
	pp	ru	pp	ru	TR	KT	OS	UT		Hmot	kříž	TR	KT	OS	UT	CE	
BÝK	PE	102	112	ME	91	102	105	104	103	104							
MATKA	PE	97	110	ME	85	102	98	99	100	99	740	148	25	20	18	7	70
OTEC	PE	112	106	ME	95	105	100	98	97	98	528	134	20	16	16	6	58

HODNOCEN: TR 10 / /10 KT / / OS / / UT Výsledek:

ÚROVEŇ PLEMENNÝCH HODNOT

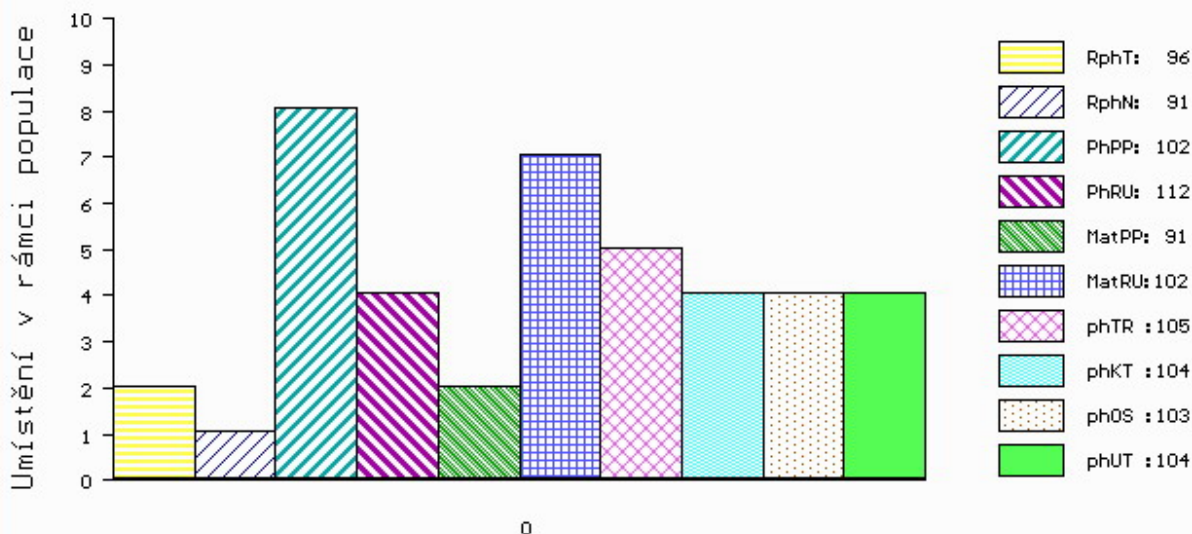

č.kat:03 uš.číslo 000951652 032 CZ

Číslo : 128307 034 CZ FOJAR Z CUNKOVA P* Číslo katalogu 4
 Dat.nar. : 10.04.2019 Plemeno : S100 Masný simentál
 Chovatel : Farma Kozák, s.r.o.
 Majitel : Farma Kozák, s.r.o.

OOO 268 239 LINDE PERY P 25171-01113
 OO ZSI 286 LAMHOJ SUPERY P 70514-00150
 MOO 7051400028 DK LAMHOJ LILJE 70514-00028

OTEC ZMS 493 BOJAR Z CUNKOVA PP 430000914928031
 OMO ZSI 284 HOLM ULRICK P 36545-00514
 MO 143917 942 CZ TRÉMA Z PODLESÍ P 061000143917942
 MMO 109608 407 CZ P 061000109608407

OOM ZSI 484 JAEGERGÁRD BISON P 63747-00551
 OM ZSI 746 THANG POLFIN P 339000555254072
 MOM 8231 972 CZ MADLA POLFIN P 339000008231972

MA 177453 942 CZ /2 ot BETTY Z PODLESÍ R 061000177453942
 OMM ZSI 106 HELD P 14.008 67735
 MM 117542 942 CZ P 061000117542942
 MMM 109610 407 CZ P 061000109610407

Vl.užit:nar: 40 *** kg ve 120d: 196 kg 210d: 338 kg 365d: 572 kg / kříž: 138 cm
 Přírustek v testu : 1841 g / 101 přírustek od narození: 1495 g / 100 šourek 38 cm
 Věk při ZV 433 dní aktuálně k 24.05.20 hmotnost: 653 kg výška v kříži: 141 cm

PLEMENNÉ HODNOTY										LINEARNÍ HODNOCENÍ						
	pp	ru	pp	ru	TR	KT	OS	UT		Hmot	kříž	TR	KT	OS	UT	CE
BÝK	PE	108	113	ME	93	108	92	99	102	100						
MATKA	PE	102	111	ME	95	108	93	97	99	97	620 /	137	19	17	16	6 58
OTEC	PE	108	109	ME	91	108	100	118	122	117	720 /	139	23	22	22	8 75

HODNOCEN: TR 8 / /10 KT / / OS / / UT Výsledek:

ÚROVEŇ PLEMENNÝCH HODNOT

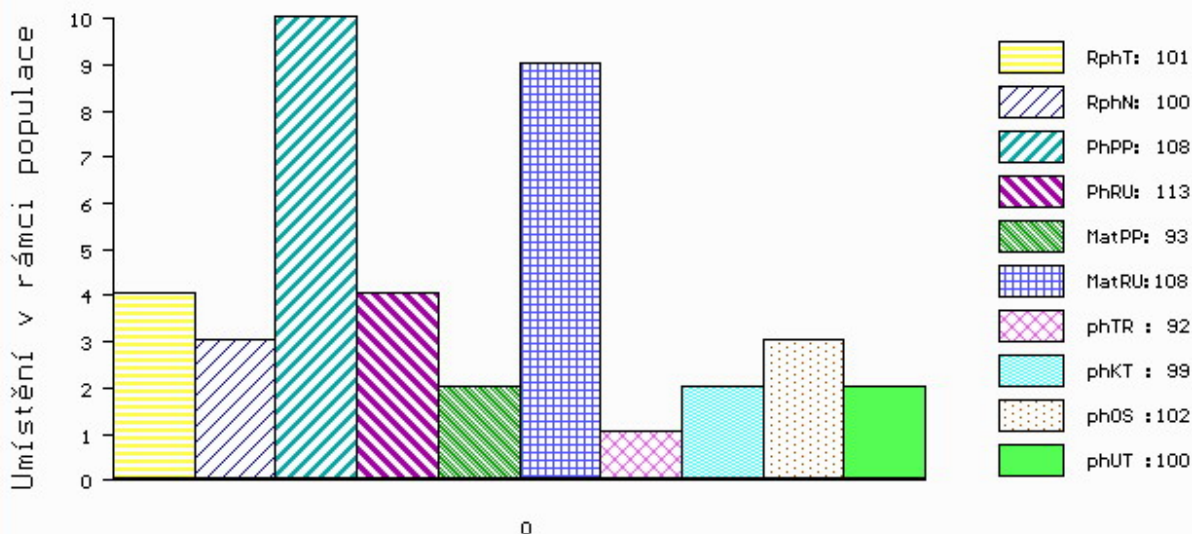

č.kat:04 uš.číslo 000128307 034 CZ

Číslo : 951658 032 CZ FLOYD ŠUMAVSKÝ PP Číslo katalogu 5
 Dat.nar. : 18.04.2019 Plemeno : S100 Masný simentál
 Chovatel : Statek Kašperské Hory s.r.o.
 Majitel : Statek Kašperské Hory s.r.o.

OOO 269 046 DIRNANEAN JACOB R M050979
 OO ZMS 132 NORGÁRD CHARLIE P 42245-00814
 MOO 4224500779 DK NORGÁRD VIBEKE P 42245-00779

OTEC PSI 217 COMANDANT Z MALEŠIC V 410000905770031
 OMO ZSI 715 HESTEHAVEN DADDI P 107267-00098
 MO 536341 931 CZ MADLA Z MALEŠIC P 410000536341931
 MMO 368307 931 CZ PRALINKA Z MALEŠIC P 410000368307931

OOM 279 542 HESTEHAVEN EBENHARD ET P 107267-00117
 OM ZSI 980 HESTEHAVEN HEINRICH P 107267-00168
 MOM 10726700028 DK HESTEHAVEN VIBE 107267-00028

MA 456408 932 CZ /2 ot P 158000456408932
 OMM ZSI 570 VESTERMOLLE DON LEON P 25679-01743
 MM 289359 932 CZ AMÁLKA ŠUMAVSKÁ P 158000289359932
 MMM 144188 932 CZ P 158000144188932

Vl.užit:nar: 47 *** kg ve 120d: 218 kg 210d: 364 kg 365d: 674 kg / kříž: 138 cm
 Přírustek v testu : 2200 g / 113 přírustek od narození: 1751 g / 115 šourek 37 cm
 Věk při ZV 425 dní aktuálně k 24.05.20 hmotnost: 751 kg výška v kříži: 142 cm

PLEMENNÉ HODNOTY

LINEARNÍ HODNOCENÍ

	pp	ru	pp	ru	TR	KT	OS	UT	Hmot	kříž	TR	KT	OS	UT	CE		
BÝK	PE	84	130	ME	106	92	109	109	109	111							
MATKA	PE	73	115	ME	106	98	100	102	103	103	815	144	23	21	20	7	71
OTEC	PE	91	136	ME	106	91	116	106	104	109	687	143	27	18	17	6	68

HODNOCEN: TR 8 / /10 KT / / OS / / UT Výsledek:

ÚROVEŇ PLEMENNÝCH HODNOT

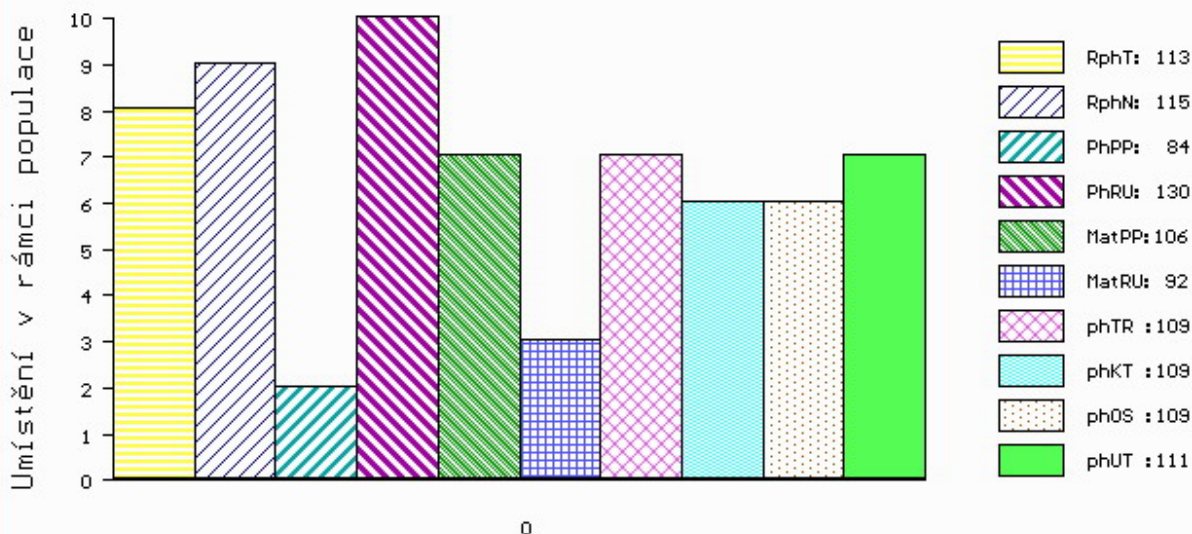

č.kat:05 uš.číslo 000951658 032 CZ

Číslo : **84714 034 CZ** **FANFÁN VOLARSKÝ P*** Číslo katalogu 6
 Dat.nar. : 20.04.2019 Plemeno : S100 Masný simentál
 Chovatel : Káňa Petr, Mlynářovice
 Majitel : Káňa Petr, Mlynářovice

OOO ZSI 894 UMBRO P 296000695173032
 OO ZMS 407 ALIS LEŽNICKÝ PP 400000570079041
 MOO 1302340273 DE ELIS P 13.023 40273

Otec ZMS 879 CALCIUM Z NOVÉ VODY PP 429000721486071

OMO ZSI 714 VINGEGAARD CRASSUS P 41524-01205
 MO 238046 971 CZ VILMA Z NOVÉ VODY P* 429000238046971
 MMO 8016400232 DK SNEUMGAAR FIONA P 80164-00232

OOM SIP 389 LESAN Z PODLESÍ P 061042002603
 OM ZSI 478 OTO Z LEŽNICE P 340000509405041
 MOM 812 942 CZ R 061000000812942

MA 548696 931 CZ /3 ot P* 416000548696931

OMM ZSI 178 JIŘÍK VODŇANSKÝ P 145287117144
 MM 383511 931 CZ P 416000383511931
 MMM 172516 932 CZ R 370000172516932

Vl.užit:nar: **43 **** kg ve 120d: **262** kg 210d: **401** kg 365d: **629** kg / kříž: **140** cm
 Přírustek v testu : **1708 g / 99** přírustek od narození: **1553 g / 106** šourek **39** cm
 Věk při ZV **423** dní aktuálně k 24.05.20 hmotnost: **664** kg výška v kříži: **144** cm

PLEMENNÉ HODNOTY

LINEARNÍ HODNOCENÍ

	pp	ru	pp	ru	TR	KT	OS	UT	Hmot	kříž	TR	KT	OS	UT	CE		
BÝK	PE	90	128	ME	88	106	115	111	109	113							
MATKA	PE	103	104	ME	98	115	106	100	98	101	715	150	23	19	18	6	66
Otec	PE	74	145	ME	81	101	117	115	115	120	768	145	29	22	22	9	82

HODNOCEN: TR 9 / /10 KT / / OS / / UT Výsledek:

ÚROVEŇ PLEMENNÝCH HODNOT

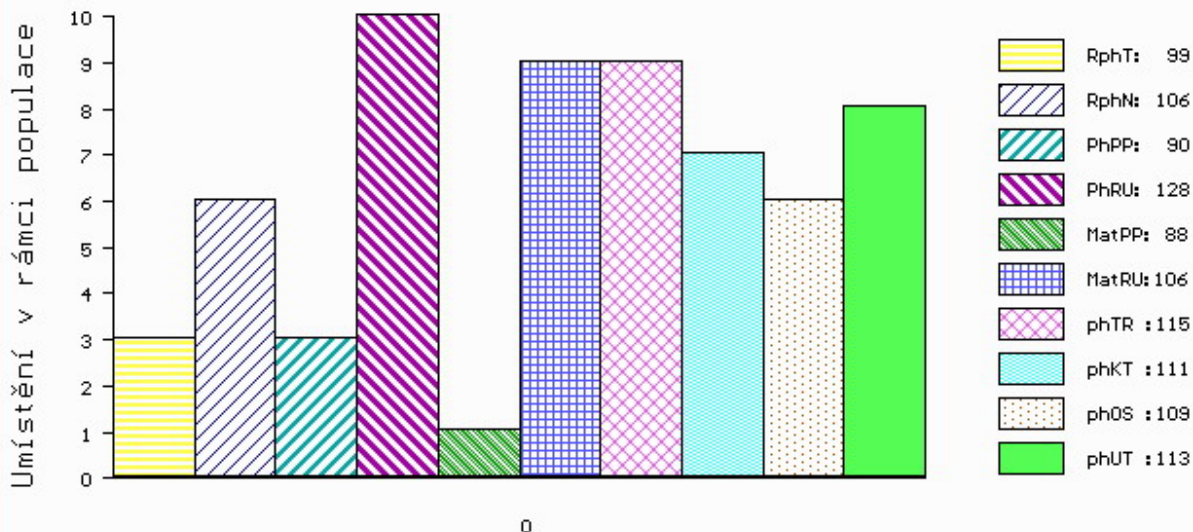

č.kat:06 uš.číslo 000084714 034 CZ

Číslo : 84716 034 CZ FAX VOLARSKÝ PP Číslo katalogu 7
 Dat.nar. : 22.04.2019 Plemeno : S100 Masný simentál
 Chovatel : Káňa Petr, Mlynářovice
 Majitel : Káňa Petr, Mlynářovice

OOO ZSI 894 UMBRO P 296000695173032
 OO ZMS 407 ALIS LEŽNICKÝ PP 400000570079041
 MOO 1302340273 DE ELIS P 13.023 40273

OTEC ZMS 879 CALCIUM Z NOVÉ VODY PP 429000721486071
 OMO ZSI 714 VINGEGAARD CRASSUS P 41524-01205
 MO 238046 971 CZ VILMA Z NOVÉ VODY P* 429000238046971
 MMO 8016400232 DK SNEUMGAAR FIONA P 80164-00232

OOM ZSI 816 HOENESS PP 12.601 05246
 OM ZMS 246 ZADAR VOLARSKÝ V 416000859150031
 MOM 261210 932 CZ 158000261210932

MA 548701 931 CZ /2 ot P 416000548701931
 OMM ZSI 568 LYKKE DIXIE PP 41344-00399
 MM 331753 921 CZ VIKI Z NOVÉ VSI PP 434000331753921
 MMM 162465 921 CZ P 263000162465921

Vl.užit:nar: 41 ** kg ve 120d: 292 kg 210d: 447 kg 365d: 712 kg / kříž: 144 cm
 Přírustek v testu : 2025 g / 114 přírustek od narození: 1842 g / 123 šourek 39 cm
 Věk při ZV 421 dní aktuálně k 24.05.20 hmotnost: 774 kg výška v kříži: 149 cm

PLEMENNÉ HODNOTY										LINEARNÍ HODNOCENÍ							
	pp	ru	pp	ru	TR	KT	OS	UT	Hmot	kříž	TR	KT	OS	UT	CE		
BÝK	PE	90	145	ME	89	103	120	116	115	119							
MATKA	PE	96	126	ME	103	115	106	107	107	108	800	147	27	22	20	7	76
OTEC	PE	74	145	ME	81	101	117	115	115	120	768	145	29	22	22	9	82

HODNOCEN: TR 10 / /10 KT / / OS / / UT Výsledek:

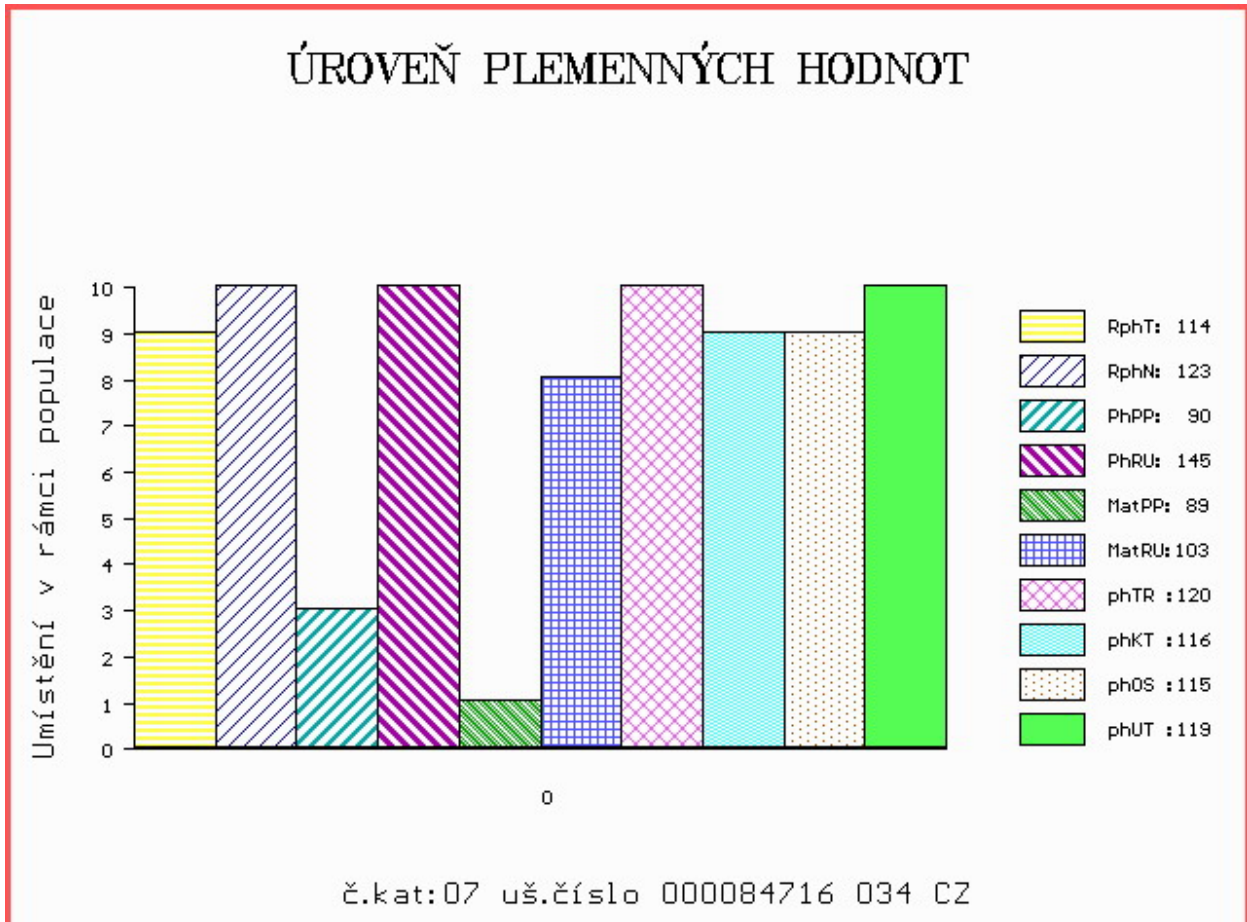

Číslo : 101647 034 CZ FERO ZE ZÁBRDÍ PP Číslo katalogu 8
 Dat.nar. : 25.04.2019 Plemeno : S100 Masný simentál
 Chovatel : Vachtfeitl Josef, Zábrdí
 Majitel : Vachtfeitl Josef, Zábrdí

OOO ZSI 599 REJNOK OD BÍLÉHO DOMU P 164000540733032
 OO ZSI 894 UMBRO P 296000695173032
 MOO 175304 932 CZ P 164000175304932

Otec ZMS 625 BJERN LEŽNICKÝ PP 400000579796041

OMO ZSI 564 VINGEGAARD COLORADO P 41524-01200
 MO 135449 941 CZ EBI LEŽNICKÁ P 400000135449941
 MMO 109617 941 CZ P 400000109617941

OOM 270 405 BAR 5 P SA EXPERT 826M P 598604
 OM ZSI 638 BAR 5 P SA EVOLUTION 418S P 657323
 MOM 583215 CA BAR 5 SA LADY SISKÁ 409M R 583215

MA 453424 931 CZ /6 ot P 413000453424931

OMM ZSI 280 VINGEGAARD URUGUAY P 41524-01028
 MM 250698 931 CZ ORINA Z OSTRÉHO ET P 253000250698931
 MMM 51318 446 CZ SPRINGCREEK SONYA 103C /MBJ G280230

Vl.užit:nar: 44 ** kg ve 120d: 242 kg 210d: 356 kg 365d: 648 kg / kříž: 135 cm
 Přírustek v testu : 2225 g / 105 přírustek od narození: 1658 g / 108 šourek 39 cm
 Věk při ZV 418 dní aktuálně k 24.05.20 hmotnost: 699 kg výška v kříži: 138 cm

PLEMENNÉ HODNOTY										LINEARNÍ HODNOCENÍ							
	pp	ru	pp	ru	TR	KT	OS	UT	Hmot	kříž	TR	KT	OS	UT	CE		
BÝK	PE	98	119	ME	83	112	109	105	103	102							
MATKA	PE	92	112	ME	92	109	104	109	109	107	652	142	23	19	19	7	68
Otec	PE	105	115	ME	73	121	109	93	88	90	672	144	27	19	19	7	72

HODNOCEN: TR 7 / /10 KT / / OS / / UT Výsledek:

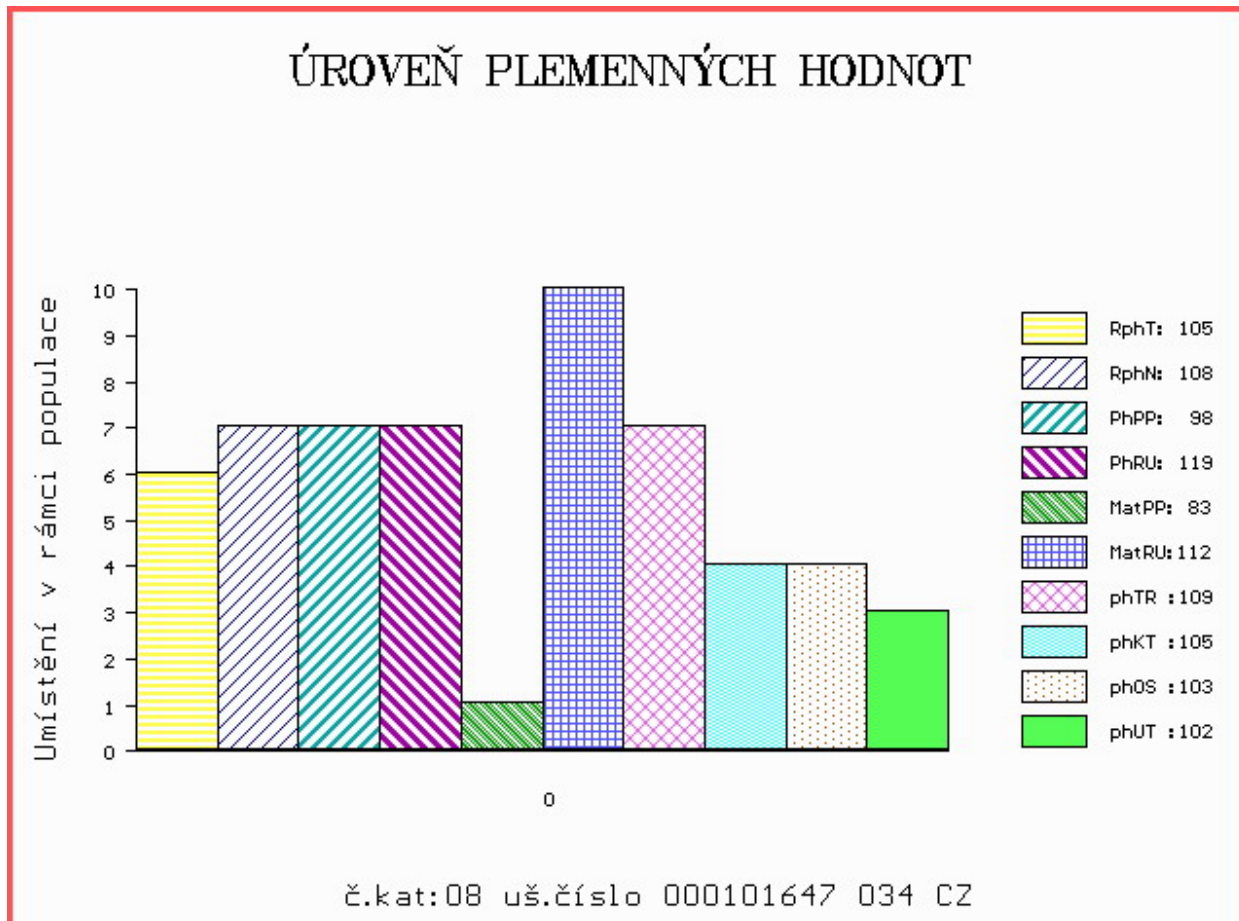

Číslo : 128312 034 CZ **FREY Z CUNKOVA V*** Číslo katalogu 9
 Dat.nar. : 28.04.2019 Plemeno : S100 Masný simentál
 Chovatel : Farma Kozák, s.r.o.
 Majitel : Farma Kozák, s.r.o.

OOO 290 098 GS MAX 227 007 562
 OO ZSI 400 HEDETOFT UNITED P 80185-00096
 MOO 8018500057 DK HEDETOFT PATRICIA P 80185-00057

Otec ZSI 816 HOENESS PP 12.601 05246
 OMO ZSI 036 HILLMANN P 76.000 28589
 MO 1260065958 DE ALMA P 12.600 65958
 MMO 1260027978 DE ALMUT P 12.600 27978

OOM ZSI 005 BCM POL FORCE 6C PG294469
 OM ZSI 088 GREY 158617007240
 MOM 6315 617 CZ TRIPLE J MISS 23D G332164

MA 701148 931 CZ /1 ot CIKLA Z OSTRÉHO P* 430000701148931
 OMM ZSI 793 TRAP VODŇANSKÝ PP 145000701560031
 MM 491386 931 CZ VERONA Z OSTRÉHO PP 430000491386931
 MMM 339432 931 CZ ROMARIA Z OSTRÉHO ET V 253000339432931

Vl.užit:nar: 42 *** kg ve 120d: 192 kg 210d: 341 kg 365d: 610 kg / kříž: 135 cm
 Přírustek v testu : 2316 g / 120 přírustek od narození: 1607 g / 120 šourek 37 cm
 Věk při ZV 415 dní aktuálně k 24.05.20 hmotnost: 672 kg výška v kříži: 139 cm

PLEMENNÉ HODNOTY										LINEARNÍ HODNOCENÍ							
	pp	ru	pp	ru	TR	KT	OS	UT		Hmot	kříž	TR	KT	OS	UT	CE	
BÝK	PE	96	123	ME	103	107	83	90	94	91							
MATKA	PE	102	112	ME	107	103	84	84	85	85	722	146	21	19	18	7	65
Otec	PE	85	130	ME	97	112	107	119	123	121	0	0	0	0	0	0	0

HODNOCEN: TR 7 / /10 KT / / OS / / UT Výsledek:

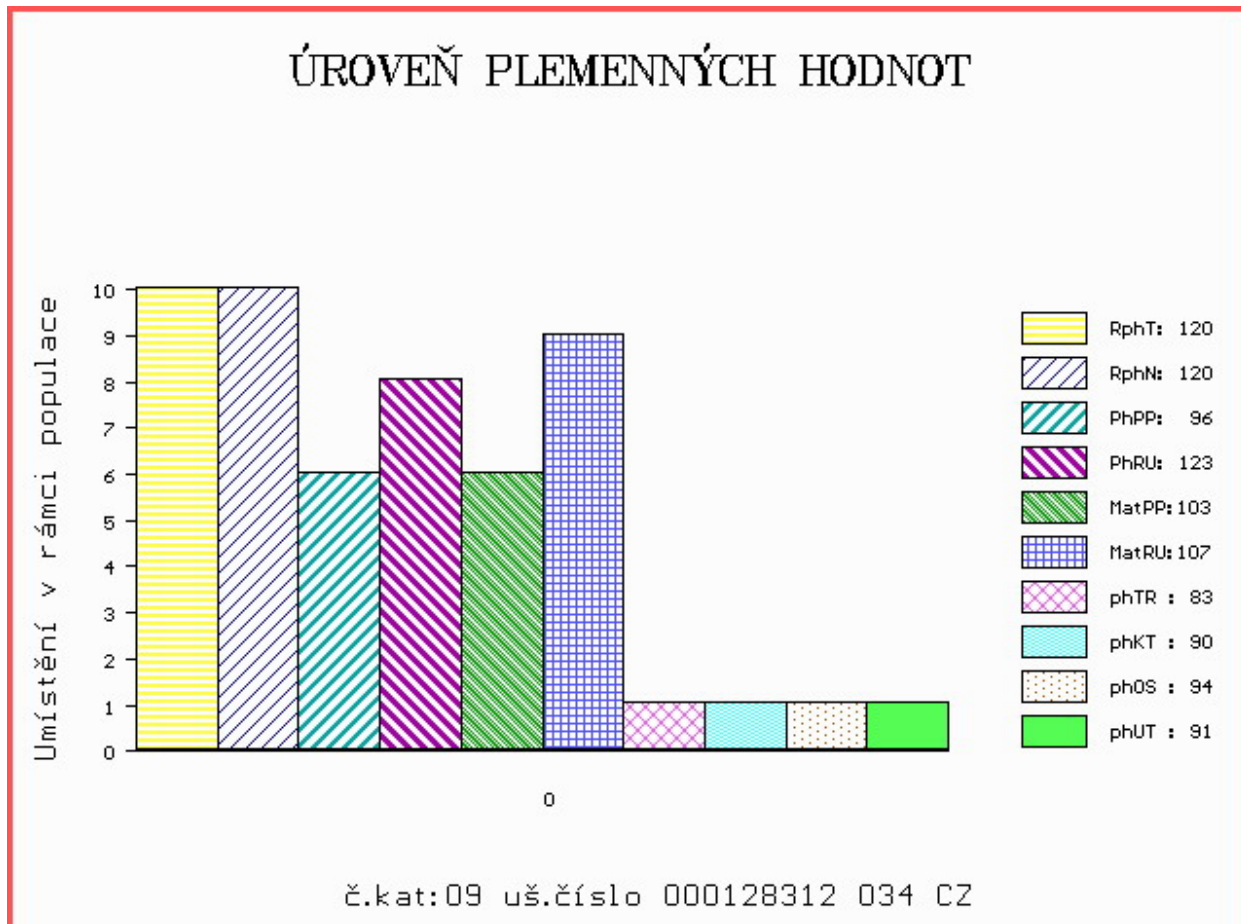

Číslo : 682381 062 CZ FLORIÁN Z KRUMVÍŘE PP Číslo katalogu 10
 Dat.nar. : 29.04.2019 Plemeno : S100 Masný simentál
 Chovatel : Valihrach František, Krumvíř
 Majitel : Valihrach František, Krumvíř

OOO CHE 001 IMPULS AV HOG P SWE 93918
 OO ZMS 108 MUSTIK AV BOLLERUP P SWE 95610
 MOO 590630452 SE REBECKA AV BOLLERUP P SWE 97019

OTEC ZMS 780 COSTIK Z NOVÉ VODY PP 429000702153071
 OMO ZSI 820 MOLDAU ERASMUS PP 72142-00235
 MO 262125 971 CZ P 429000262125971
 MMO 168020 972 CZ SIMONA AGRO PP 060000168020972

OOM 000 OVERHALL HIVY CA 218217
 OM ZSI 012 MRLN GALAHAD 8B 278502
 MOM 0 MRLN KATJA CA T208857

MA 601812 931 CZ /2 ot BIANKA Z OSTRÉHO P 430000601812931
 OMM ZSI 584 ROCCO Z PODLESÍ P 061000522755042
 MM 437105 931 CZ UNITTE Z OSTRÉHO P 430000437105931
 MMM 250706 931 CZ PALLA Z OSTRÉHO P 253000250706931

Vl.užit:nar: 43 *** kg ve 120d: 227 kg 210d: 397 kg 365d: 650 kg / kříž: 137 cm
 Přírustek v testu : 1908 g / 98 přírustek od narození: 1696 g / 95 šourek 38 cm
 Věk při ZV 414 dní aktuálně k 24.05.20 hmotnost: 706 kg výška v kříži: 141 cm

PLEMENNÉ HODNOTY										LINEARNÍ HODNOCENÍ							
	pp	ru	pp	ru	TR	KT	OS	UT		Hmot	kříž	TR	KT	OS	UT	CE	
BÝK	PE	108	124	ME	98	101	112	106	103	106							
MATKA	PE	107	107	ME	87	115	97	93	93	94	660 /	143	24	20	15	6	65
OTEC	PE	111	136	ME	106	89	112	111	107	109	640 /	138	25	22	21	8	76

HODNOCEN: TR 8 / /10 KT / / OS / / UT Výsledek:

ÚROVEŇ PLEMENNÝCH HODNOT

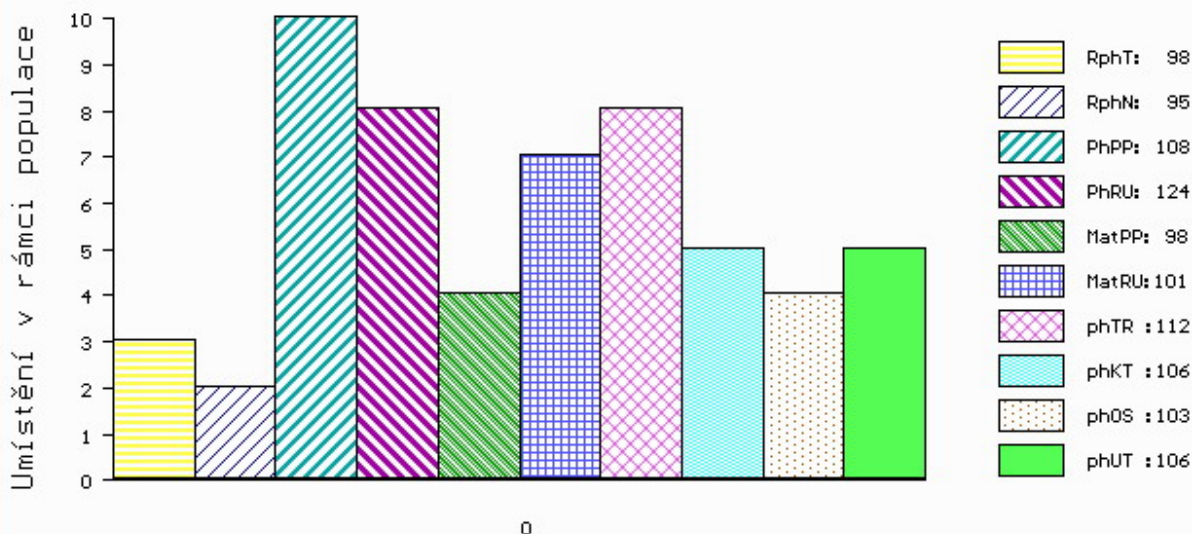

č.kat:10 uš.číslo 000682381 062 CZ

Číslo : 682382 062 CZ FIDO Z KRUMÍŘE PP Číslo katalogu 11
 Dat.nar. : 02.05.2019 Plemeno : S100 Masný simentál
 Chovatel : Valihrach František, Krumvíř
 Majitel : Valihrach František, Krumvíř

OOO CHE 001 IMPULS AV HOG P SWE 93918
 OO ZMS 108 MUSTIK AV BOLLERUP P SWE 95610
 MOO 590630452 SE REBECKA AV BOLLERUP P SWE 97019

OTEC ZMS 780 COSTIK Z NOVÉ VODY PP 429000702153071
 OMO ZSI 820 MOLDAU ERASMUS PP 72142-00235
 MO 262125 971 CZ P 429000262125971
 MMO 168020 972 CZ SIMONA AGRO PP 060000168020972

OOM ZSI 484 JAEGERGÁRD BISON P 63747-00551
 OM ZSI 746 THANG POLFIN P 339000555254072
 MOM 8231 972 CZ MADLA POLFIN P 339000008231972

MA 169743 942 CZ /3 ot ALMA Z PODLEŠÍ P 061000169743942
 OMM ZSI 188 VINGEGAARD ROCKY P 41524-00877
 MM 838 942 CZ P 061000000838942
 MMM 108271 507 CZ R 140507108271

Vl.užit:nar: 40 *** kg ve 120d: 233 kg 210d: 371 kg 365d: 635 kg / kříž: 140 cm
 Přírustek v testu : 1975 g / 109 přírustek od narození: 1668 g / 109 šourek 37 cm
 Věk při ZV 411 dní aktuálně k 24.05.20 hmotnost: 687 kg výška v kříži: 146 cm

PLEMENNÉ HODNOTY										LINEARNÍ HODNOCENÍ								
	pp	ru	pp	ru	TR	KT	OS	UT		Hmot	kříž	TR	KT	OS	UT	CE		
BÝK	PE	112	129	ME	87	96	108	103	100	103								
MATKA	PE	100	125	ME	74	102	104	103	103	104	810	/	148	27	21	18	7	73
OTEC	PE	111	136	ME	106	89	112	111	107	109	640	/	138	25	22	21	8	76

HODNOCEN: TR 10 / /10 KT / / OS / / UT Výsledek:

ÚROVEŇ PLEMENNÝCH HODNOT

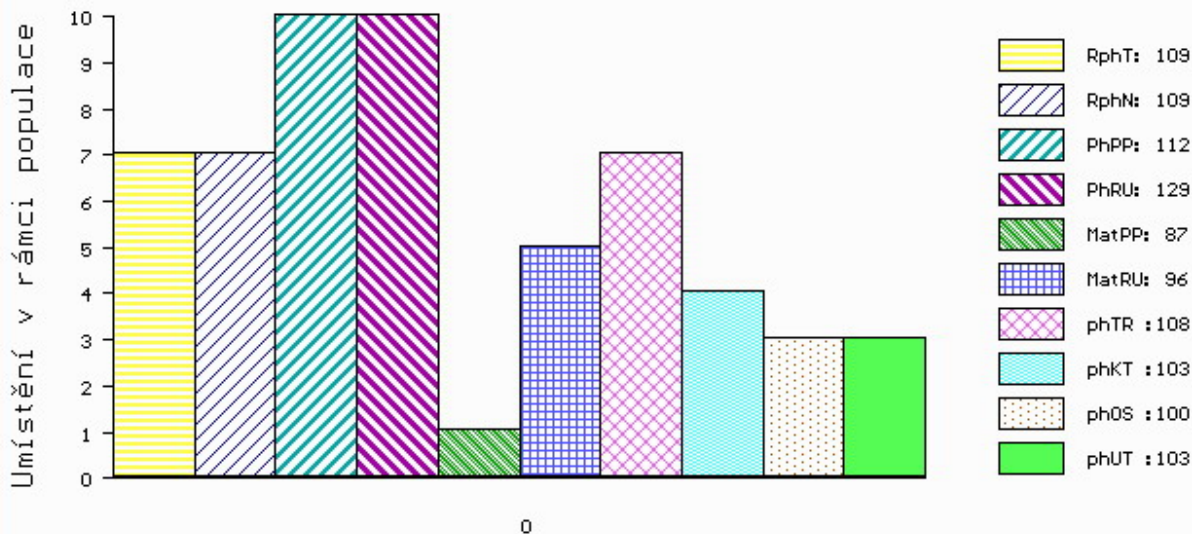

č.kat:11 uš.číslo 000682382 062 CZ

Číslo : 101650 034 CZ FJORD ZE ZÁBRDÍ P* Číslo katalogu 12
 Dat.nar. : 15.05.2019 Plemeno : S100 Masný simentál
 Chovatel : Vachtfeitl Josef, Zábrdí
 Majitel : Vachtfeitl Josef, Zábrdí

OOO ZSI 599 REJNOK OD BÍLÉHO DOMU P 164000540733032
 OO ZSI 894 UMBRO P 296000695173032
 MOO 175304 932 CZ P 164000175304932

O TEC ZMS 625 BJERN LEŽNICKÝ PP 400000579796041
 OMO ZSI 564 VINGEGAARD COLORADO P 41524-01200
 MO 135449 941 CZ EBI LEŽNICKÁ P 400000135449941
 MMO 109617 941 CZ P 400000109617941

OOM ZSI 283 LYKKE SIRIUS P 41344-00241
 OM ZSI 280 VINGEGAARD URUGUAY P 41524-01028
 MOM 4152400886 DK VINGEGAARD RENATA P 41524-00886

MA 303961 931 CZ /9 ot P 413000303961931
 OMM ZSI 157 VINGEGAARD JAMAICA ET P 41524-0522
 MM 198116 931 CZ NAPOLENA Z OSTRÉHO P 253000198116931
 MMM 460 931 CZ KLÁRA Z OSTRÉHO ET R 253000000460931

Vl.užit:nar: 42 ** kg ve 120d: 252 kg 210d: 363 kg 365d: 619 kg / kříž: 144 cm
 Přírustek v testu : 1766 g / 96 přírustek od narození: 1581 g / 98 šourek 39 cm
 Věk při ZV 398 dní aktuálně k 24.05.20 hmotnost: 635 kg výška v kříži: 144 cm

PLEMENNÉ HODNOTY										LINEARNÍ HODNOCENÍ							
	pp	ru	pp	ru	TR	KT	OS	UT	Hmot	kříž	TR	KT	OS	UT	CE		
BÝK	PE	102	113	ME	81	120	109	103	99	101							
MATKA	PE	95	109	ME	91	122	108	108	104	108	732	149	26	22	20	7	75
O TEC	PE	105	115	ME	73	121	109	93	88	90	672	144	27	19	19	7	72

HODNOCEN: TR 10 / /10 KT / / OS / / UT Výsledek:

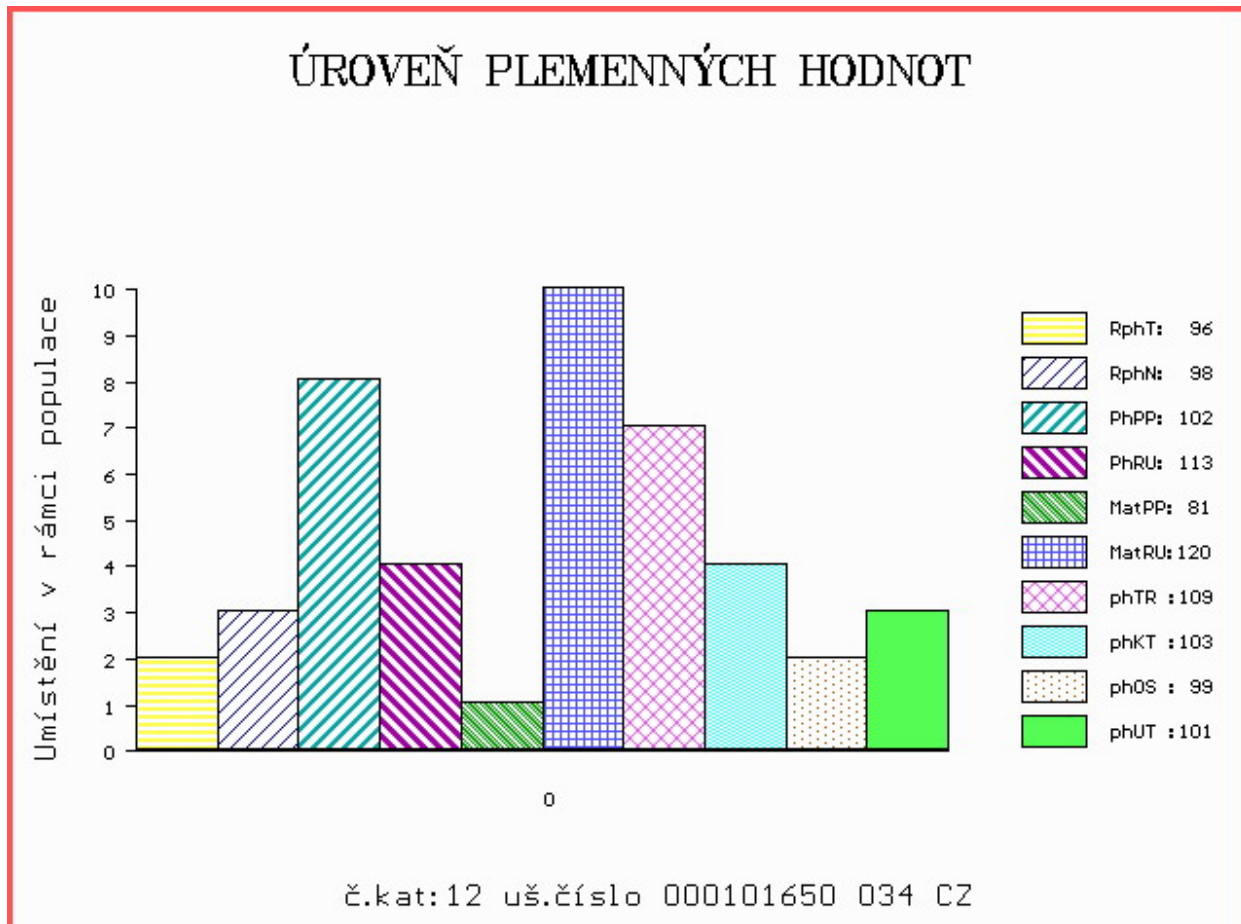

Číslo : 682383 062 CZ FELIX Z KRUMVÍŘE PP Číslo katalogu 13
 Dat.nar. : 27.05.2019 Plemeno : S100 Masný simentál
 Chovatel : Valihrach František, Krumvíř
 Majitel : Valihrach František, Krumvíř

OOO CHE 001 IMPULS AV HOG P SWE 93918
 OO ZMS 108 MUSTIK AV BOLLERUP P SWE 95610
 MOO 590630452 SE REBECKA AV BOLLERUP P SWE 97019

OTEC ZMS 780 COSTIK Z NOVÉ VODY PP 429000702153071
 OMO ZSI 820 MOLDAU ERASMUS PP 72142-00235
 MO 262125 971 CZ P 429000262125971
 MMO 168020 972 CZ SIMONA AGRO PP 060000168020972

OOM ZSI 345 ALSTRUP VICTORY P 103095-00002
 OM ZSI 979 HESTENHAVEN HALIFAX P 107267-00178
 MOM 10726700124 DK HESTENHAVEN FELIPA P 107267-00124

MA 187176 942 CZ /2 ot CITA Z PODLESÍ P 061000187176942
 OMM ZSI 746 THANG POLFIN P 339000555254072
 MM 156497 942 CZ VALAŠKA Z PODLESÍ P 061000156497942
 MMM 143890 942 CZ P 061000143890942

Vl.užit:nar: 40 *** kg ve 120d: 219 kg 210d: 380 kg 365d: 616 kg / kříž: 136 cm
 Přírustek v testu : 2016 g / 110 přírustek od narození: 1579 g / 109 šourek 37 cm
 Věk při ZV 386 dní aktuálně k 24.05.20 hmotnost: 613 kg výška v kříži: 136 cm

PLEMENNÉ HODNOTY

LINEARNÍ HODNOCENÍ

	pp	ru	pp	ru	TR	KT	OS	UT	Hmot	kříž	TR	KT	OS	UT	CE		
BÝK	PE	105	129	ME	103	95	102	103	103	103							
MATKA	PE	97	114	ME	100	104	110	105	104	106	752	146	26	19	18	6	69
OTEC	PE	111	136	ME	106	89	112	111	107	109	640	138	25	22	21	8	76

HODNOCEN: TR 7 / /10 KT / / OS / / UT Výsledek:

ÚROVEŇ PLEMENNÝCH HODNOT

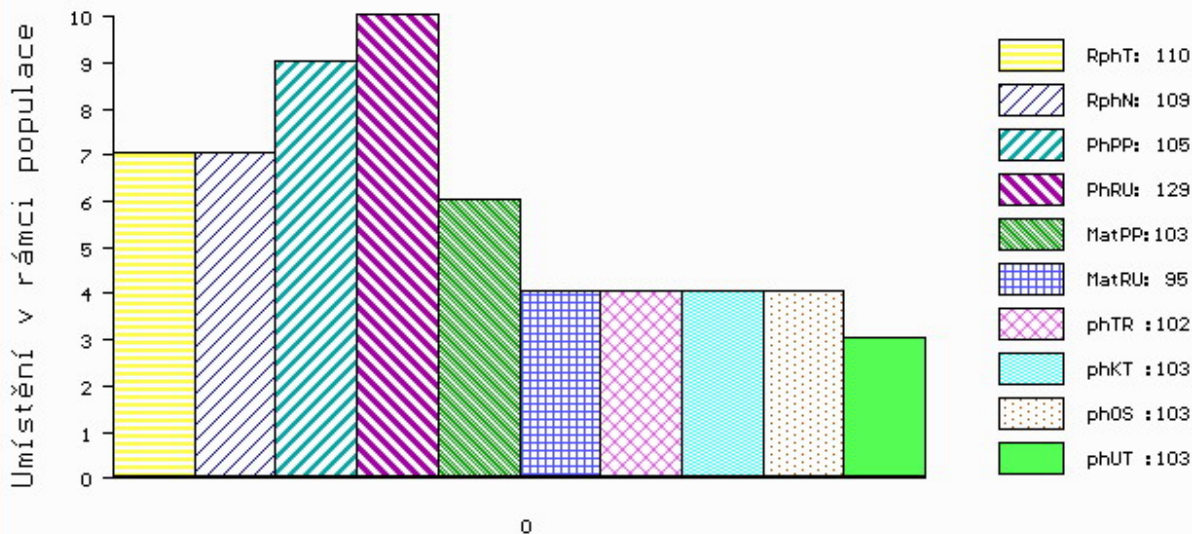

č.kat:13 uš.číslo 000682383 062 CZ

Číslo : 147670 034 CZ FORMAN ZE ZÁBRDÍ PP Číslo katalogu 14
 Dat.nar. : 10.06.2019 Plemeno : S100 Masný simentál
 Chovatel : Vachtfeitl Josef, Zábrdí
 Majitel : Vachtfeitl Josef, Zábrdí

OOO ZSI 599 REJNOK OD BÍLÉHO DOMU P 164000540733032
 OO ZSI 894 UMBRO P 296000695173032
 MOO 175304 932 CZ P 164000175304932

O TEC ZMS 625 BJERN LEŽNICKÝ PP 400000579796041

OMO ZSI 564 VINGEGAARD COLORADO P 41524-01200
 MO 135449 941 CZ EBI LEŽNICKÁ P 400000135449941
 MMO 109617 941 CZ P 400000109617941

OOM ZSI 400 HEDETOFT UNITED P 80185-00096
 OM ZSI 816 HOENESS PP 12.601 05246
 MOM 1260065958 DE ALMA P 12.600 65958

MA 543249 931 CZ /3 ot P 413000543249931

OMM ZSI 280 VINGEGAARD URUGUAY P 41524-01028
 MM 303961 931 CZ P 413000303961931
 MMM 198116 931 CZ NAPOLENA Z OSTRÉHO P 253000198116931

Vl.užit:nar: 41 ** kg ve 120d: 257 kg 210d: 393 kg 365d: 711 kg / kříž: 140 cm
 Přírustek v testu : 2241 g / 115 přírustek od narození: 1831 g / 119 šourek 38 cm
 Věk při ZV 372 dní aktuálně k 24.05.20 hmotnost: 680 kg výška v kříži: 140 cm

PLEMENNÉ HODNOTY

LINEARNÍ HODNOCENÍ

	pp	ru	ME	pp	ru	TR	KT	OS	UT	Hmot	kříž	TR	KT	OS	UT	CE	
BÝK	PE	103	123	ME	82	117	116	108	104	107							
MATKA	PE	94	125	ME	94	117	110	117	118	119	708	147	26	23	19	8	76
O TEC	PE	105	115	ME	73	121	109	93	88	90	672	144	27	19	19	7	72

HODNOCEN: TR 9 / /10 KT / / OS / / UT Výsledek:

ÚROVEŇ PLEMENNÝCH HODNOT

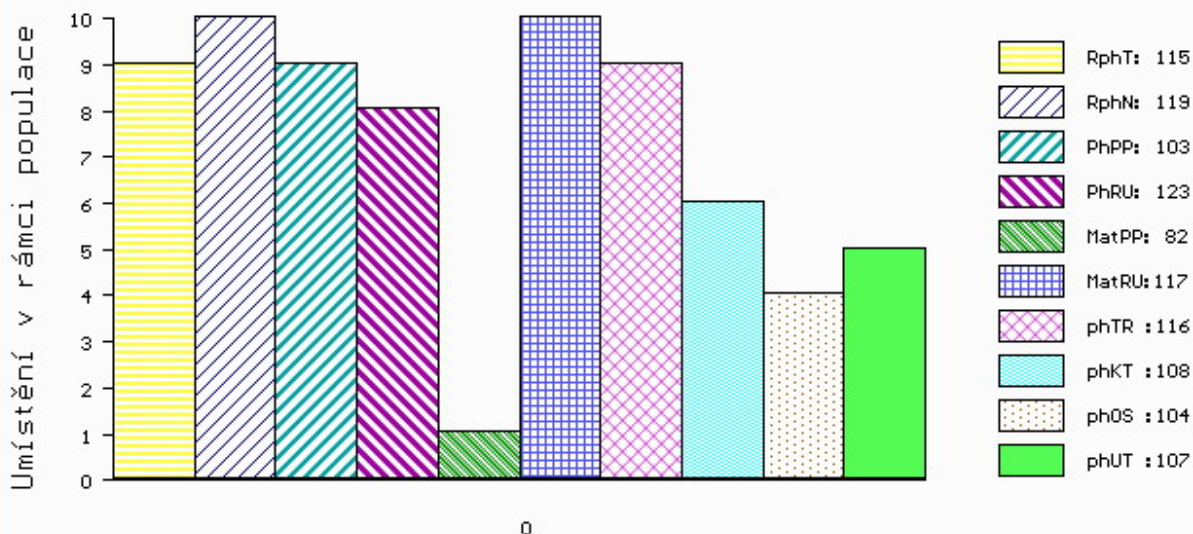

č.kat:14 uš.číslo 000147670 034 CZ

Číslo : 101100 034 CZ FIKUS ZE ZVÍKOVA R* Číslo katalogu 15
 Dat.nar. : 03.04.2019 Plemeno : Y100 Limousine
 Chovatel : Tájek Jaroslav, Zvíkov
 Majitel : Tájek Jaroslav, Zvíkov

OOO ZLI 560 ON-DIT 3615069746
 OO ZLM 057 BAVARDAGE 2257773618
 MOO 2257773207 FR RIDELLE 2257773207

Otec ZLM 695 AWARD ZE ZVÍKOVA P 437000895999031
 OMO 273 336 DISCO V 8700841417
 MO 1404230583 DE FOSELIA P 14.042 30583
 MMO 1403524661 DE FONDA 14.035 24661

OOM ZLI 166 ULYSSE 3683001518
 OM ZLI 477 HAUTECLAIR 1992014267
 MOM 1983000001 FR URANIE 1983000001

MA 395764 931 CZ /5 ot HELENKA ZE ZVÍKOVA ET 437000395764931
 OMM ZLI 269 HIGHLANDER 1692111209
 MM 297141 931 CZ REMÍZA Z OSTRÉHO ET 253000297141931
 MMM 222057 931 CZ NONA Z OSTRÉHO 253000222057931

Vl.užit:nar: 47 *** kg ve 120d: 236 kg 210d: 354 kg 365d: 606 kg / kříž: 132 cm
 Přírustek v testu : 1758 g / 105 přírustek od narození: 1537 g / 112 šourek 38 cm
 Věk při ZV 440 dní aktuálně k 24.05.20 hmotnost: 688 kg výška v kříži: 138 cm

PLEMENNÉ HODNOTY										LINEARNÍ HODNOCENÍ							
	pp	ru	pp	ru	TR	KT	OS	UT	Hmot	kříž	TR	KT	OS	UT	CE		
BÝK	PE	99	124	ME	95	97	109	117	118	117							
MATKA	PE	116	105	ME	116	106	92	97	99	98	704	139	25	23	23	8	79
Otec	PE	79	128	ME	78	96	114	120	121	121	650	138	22	20	20	7	69

HODNOCEN: TR 7 / /10 KT / / OS / / UT Výsledek:

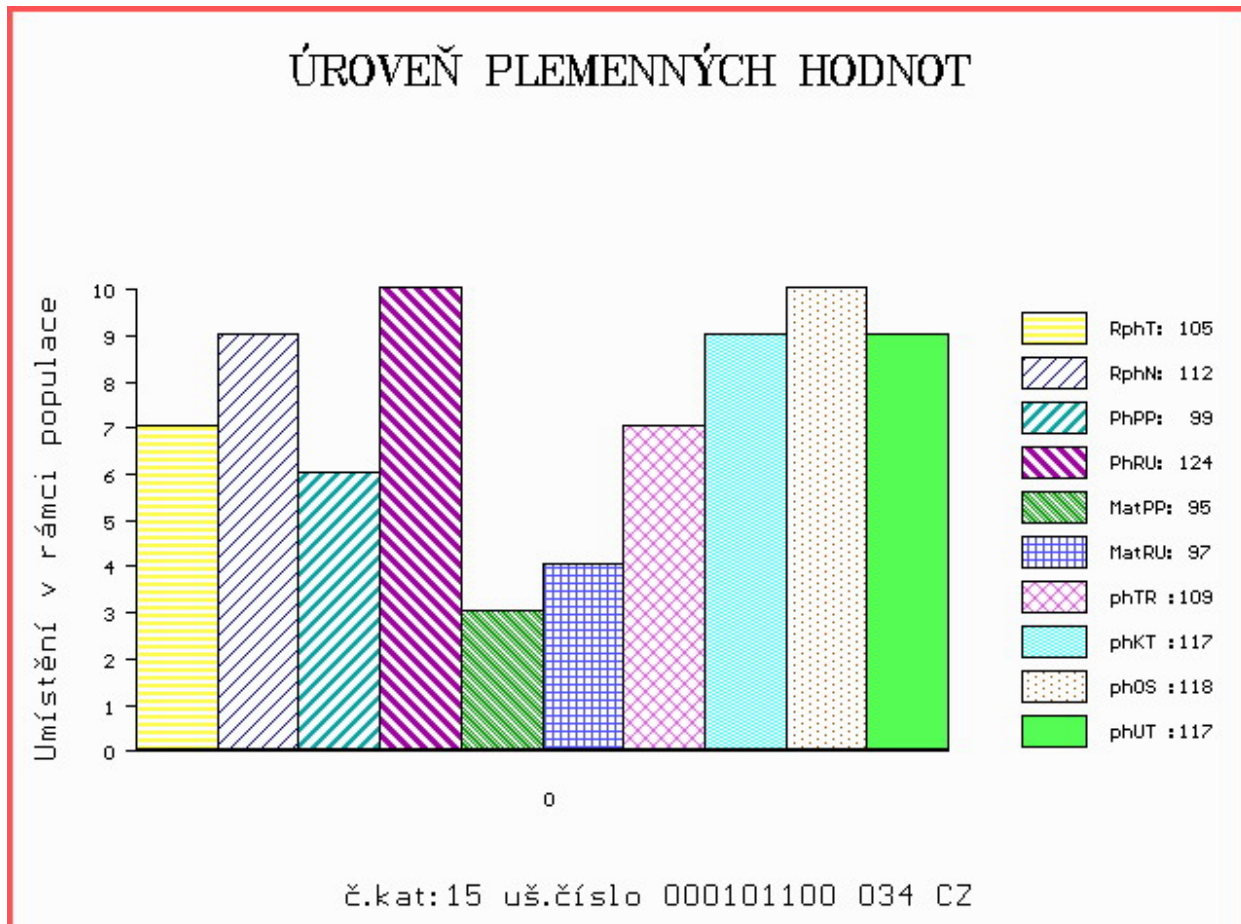

Číslo : **88093 034 CZ** **FAUNUS NOVOKOSTELECKÝ R*** Číslo katalogu 16
 Dat.nar. : 05.04.2019 Plemeno : Y100 Limousine
 Chovatel : Kačirek Pavel, Nový Kostelec
 Majitel : Kačirek Pavel, Nový Kostelec

OOO 280 537 GLENROCK VENTURA IE04-432
 OO 280 536 AMPERTAINÉ COMMANDER MGD07-046
 MOO 95643853345 UK AMPERTAINÉ ANNABELLA MGD05-015

O TEC ZLM 304 MILLBURN HENDRIX 181698370713

OMO ZLI 230 DAUPHIN 1988004715
 MO 181698330222 IE MILLBURN TOPGIRL 181698330222
 MMO 0 SLEEDAGH LOVELY IECJQC0094V

OOM ZLI 553 RYDE URANOS P 57065-00457
 OM ZLI 923 DIAMANT P 1932978570
 MOM 1931752635 FR UZERCHE 1931752635

MA 491460 931 CZ /4 ot VERUNKA NOVOKOSTELECKÁ P 394000491460931

OMM ZLI 650 TIGRIS PP 14.026 24243
 MM 348678 931 CZ SOŇA NOVOKOSTELCKÁ ET P 394000348678931
 MMM 297086 931 CZ PRIMA Z OSTRÉHO 253000297086931

Vl.užit:nar: **46 *** kg ve 120d: **199** kg 210d: **292** kg 365d: **482** kg / kříž: **133** cm
 Přírustek v testu : **1783 g / 104** přírustek od narození: **1289 g / 107** šourek **37** cm
 Věk při ZV **438** dní aktuálně k 24.05.20 hmotnost: **581** kg výška v kříži: **140** cm

PLEMENNÉ HODNOTY

LINEARNÍ HODNOCENÍ

	pp	ru	ME	pp	ru	TR	KT	OS	UT	Hmot	kříž	TR	KT	OS	UT	CE	
BÝK	PE	91	107	ME	85	106	105	103	102	104							
MATKA	PE	94	110	ME	92	102	107	107	107	109	698	147	27	20	19	7	73
O TEC	PE	89	110	ME	78	107	101	102	102	101	760	142	24	23	24	8	79

HODNOCEN: TR 8 / / 8 KT / / OS / / UT Výsledek:

ÚROVEŇ PLEMENNÝCH HODNOT

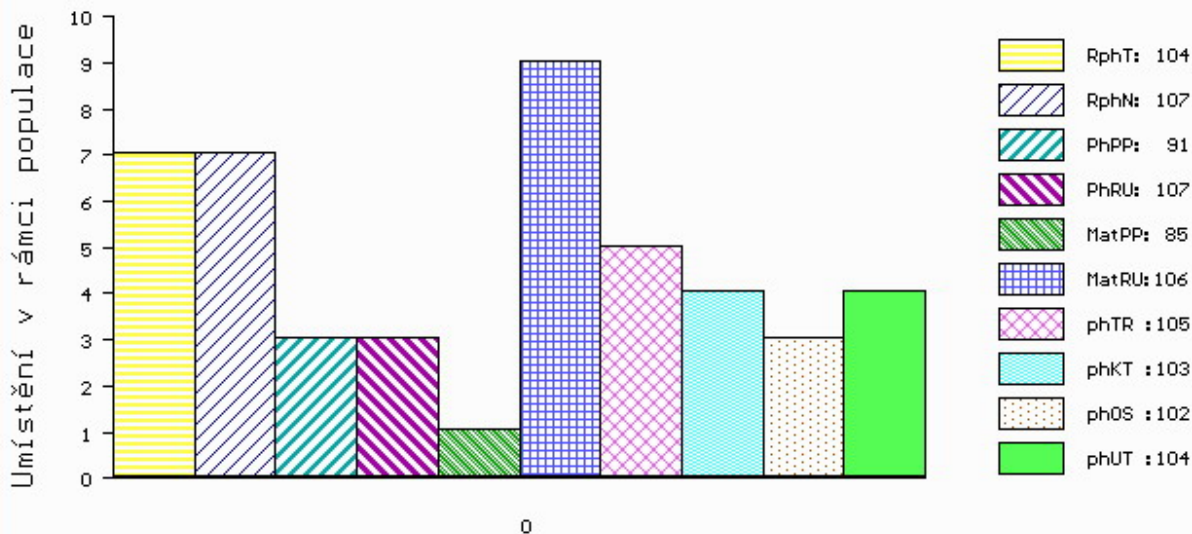

č.kat:16 uš.číslo 000088093 034 CZ

Číslo : 1604149278 DE TIMON V* Číslo katalogu 17
 Dat.nar. : 14.04.2019 Plemeno : Y100 Limousine
 Chovatel : Wähler Michael, Reichstädt
 Majitel : Wähler Michael, Reichstädt

OOO 262 725 TROUBADOUR P 05.803 96106
 OO 281 926 TAREK PP 01.200 50382
 MOO 114277419 DE FENYA 01.142 77419

O TEC ZIL 664 TRISTAN PP 09.880 28327
 OMO ZLM 227 LUKANUS PP 05.357 39461
 MO 986834094 DE HENNY P 09.868 34094
 MMO 937212547 DE HEIKE P 09.372 12547

OOM ZLI 659 ULYS-MN 1524489896
 OM 285 686 TST ULTRA P 09.476 77913
 MOM 941987574 DE TST EMMI P 09.419 87574

MA 1603523863 DE /1 ot UNDINE P 16.035 23863
 OMM 272 157 CALVIN V 22.808 48573
 MM 1600859758 DE P* 16.008 59758
 MMM 2392011233 FR HARPE 2392011233

Vl.užit:nar: 43 kg ve 120d: 0 kg 210d: 284 kg 365d: 473 kg / kříž: 133 cm
 Přírustek v testu : 1416 g / 79 přírustek od narození: 1145 g / 78 šourek 35 cm
 Věk při ZV 429 dní aktuálně k 24.05.20 hmotnost: 508 kg výška v kříži: 136 cm

PLEMENNÉ HODNOTY										LINEARNÍ HODNOCENÍ						
	pp	ru	pp	ru	TR	KT	OS	UT	Hmot	kříž	TR	KT	OS	UT	CE	
BÝK	PE	100	103	ME	96	103	88	94	95	95						
MATKA	PE	97	102	ME	95	104	91	90	89	89	0	0	0	0	0	
O TEC	PE	104	107	ME	96	101	108	110	109	111	1230	152	25	23	23	

HODNOCEN: TR 7 / / 4 KT / / OS / / UT Výsledek:

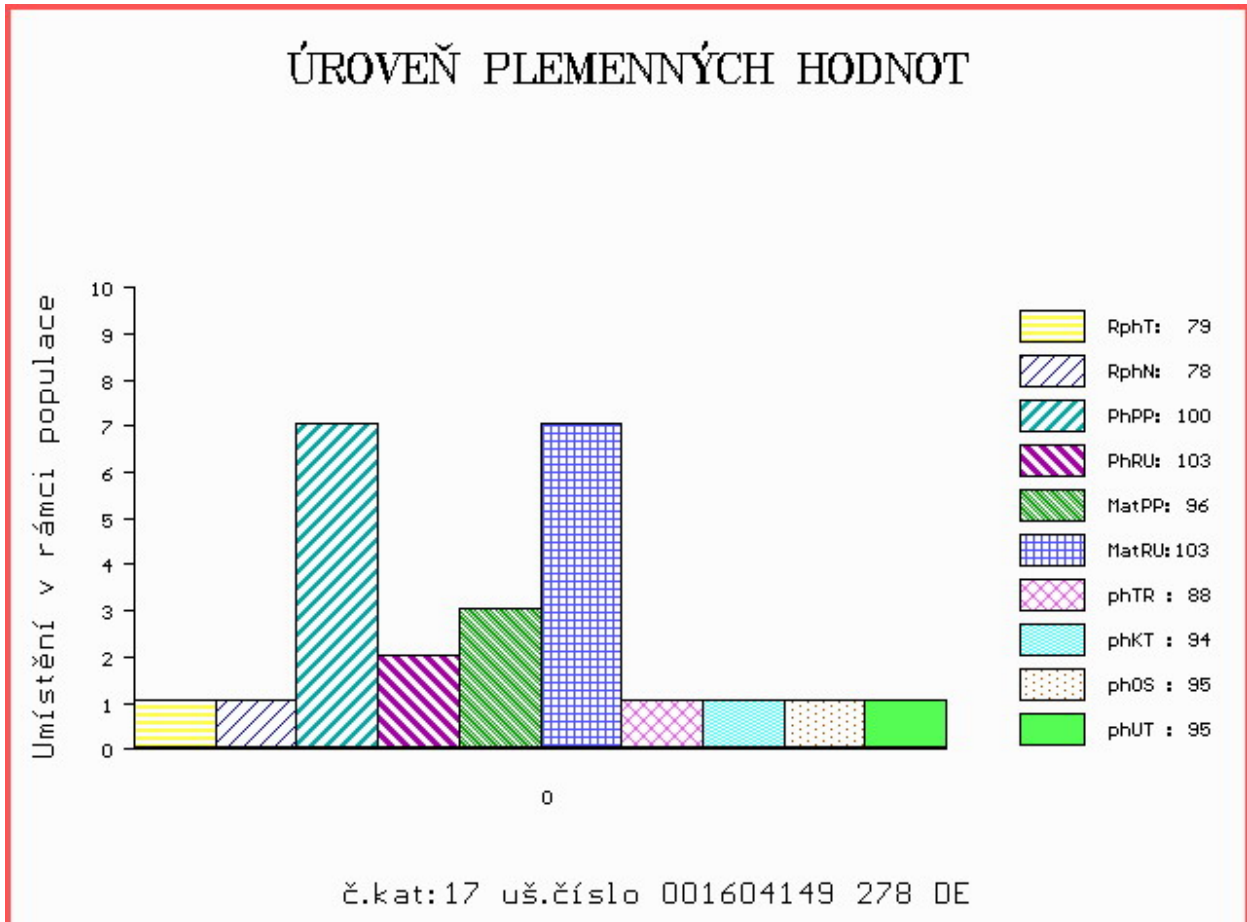

Číslo : 126551 034 CZ FIK ZE ŠKAREZU Číslo katalogu 18
 Dat.nar. : 29.04.2019 Plemeno : Y100 Limousine
 Chovatel : Fidler Božetěch, Škarez
 Majitel : Fidler Božetěch, Škarez

OOO ZLI 402 NENUPHAR 8797011143
 OO ZLI 834 VERTIGE 1932087952
 MOO 1996002756 FR MEDINA 1996002756

O TEC PLM 291 BERTIGE Z TODNĚ V 397000923770031

OMO ZLM 227 LUKANUS PP 05.357 39461
 MO 987263863 DE OPHELIA P 09.872 63863
 MMO 986393533 DE ORLANDE P 09.863 93533

OOM 270 376 PAYCHECK P 134893
 OM ZLI 535 VIGNY.B V 8604154069
 MOM 8699139769 FR PENSEE B 8699139769

MA 554202 931 CZ /2 ot AJKA ZE ŠKAREZU P 44000554202931

OMM ZLI 923 DIAMANT P 1932978570
 MM 1618184 694 FR FLEUR P 1618184694
 MMM 1618184545 FR CHINE 1618184545

Vl.užit:nar: 38 kg ve 120d: 186 kg 210d: 297 kg 365d: 518 kg / kříž: 134 cm
 Přírustek v testu : 1766 g / 93 přírustek od narození: 1330 g / 93 šourek 35 cm
 Věk při ZV 414 dní aktuálně k 24.05.20 hmotnost: 558 kg výška v kříži: 140 cm

PLEMENNÉ HODNOTY										LINEARNÍ HODNOCENÍ							
	pp	ru	pp	ru	TR	KT	OS	UT	Hmot	kříž	TR	KT	OS	UT	CE		
BÝK	PE	107	103	ME	99	107	93	95	95	95							
MATKA	PE	105	104	ME	107	106	100	104	104	103	701	145	23	20	19	7	69
O TEC	PE	100	92	ME	96	112	95	96	97	97	512	136	21	17	17	6	61

HODNOCEN: TR 9 / / 8 KT / / OS / / UT Výsledek:

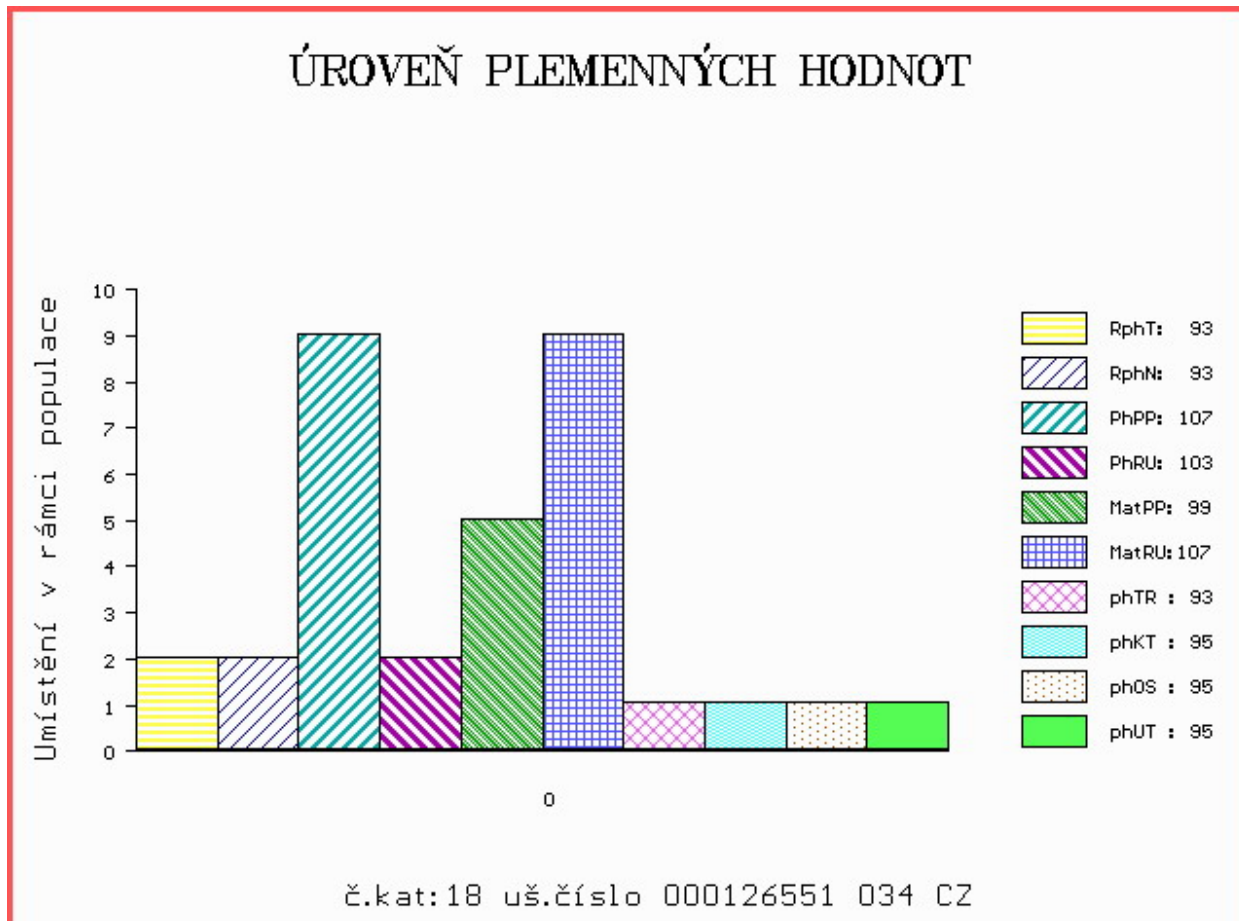

Číslo : **82752 064 CZ** **FANOUŠ AGROCHYT P*** Číslo katalogu 19
 Dat.nar. : 30.04.2019 Plemeno : Y100 Limousine
 Chovatel : Agrochyt s.r.o.Mohelno
 Majitel : Agrochyt s.r.o.Mohelno

OOO 288 756 C.N.METHUSALEM P 05.795 90169
 OO 279 904 C.N.MOSKITO P 05.803 96113
 MOO 578237195 DE C.N.EVA 05.782 37195

Otec ZIL 146 C.N.MATEO PP 05.353 09827
 OMO ZLI 230 DAUPHIN 1988004715
 MO 579432409 DE C.N.CITA P 05.794 32409
 MMO 578520340 DE CEDAR'S CASSIE P 05.785 20340

OOM 262 467 OTAN 1998000189
 OM ZLI 739 RECIF 1627496661
 MOM 2992043865 FR HUNE 2992043865

MA 488670 961 CZ /4 ot 432000488670961
 OMM ZLI 402 NENUPHAR 8797011143
 MM 141171 962 CZ PARÁDNICE MZLU 106000141171962
 MMM 629 517 CZ EVELINA NEČTINSKÁ 093517000629

Vl.užit:nar: **44 ***** kg ve 120d: **235** kg 210d: **395** kg 365d: **614** kg / kříž: **139** cm
 Přírustek v testu : **1591 g / 93** přírustek od narození: **1569 g / 96** šourek **38** cm
 Věk při ZV **413** dní aktuálně k 24.05.20 hmotnost: **656** kg výška v kříži: **141** cm

PLEMENNÉ HODNOTY										LINEARNÍ HODNOCENÍ							
	pp	ru	pp	ru	TR	KT	OS	UT		Hmot	kříž	TR	KT	OS	UT	CE	
BÝK	PE	99	127	ME	95	104	118	114	112	116							
MATKA	PE	95	99	ME	96	127	108	99	96	100	750	143	25	19	18	7	69
Otec	PE	96	136	ME	100	89	109	119	121	121	0	0	0	0	0	0	0

HODNOCEN: TR 10 / /10 KT / / OS / / UT Výsledek:

ÚROVEŇ PLEMENNÝCH HODNOT

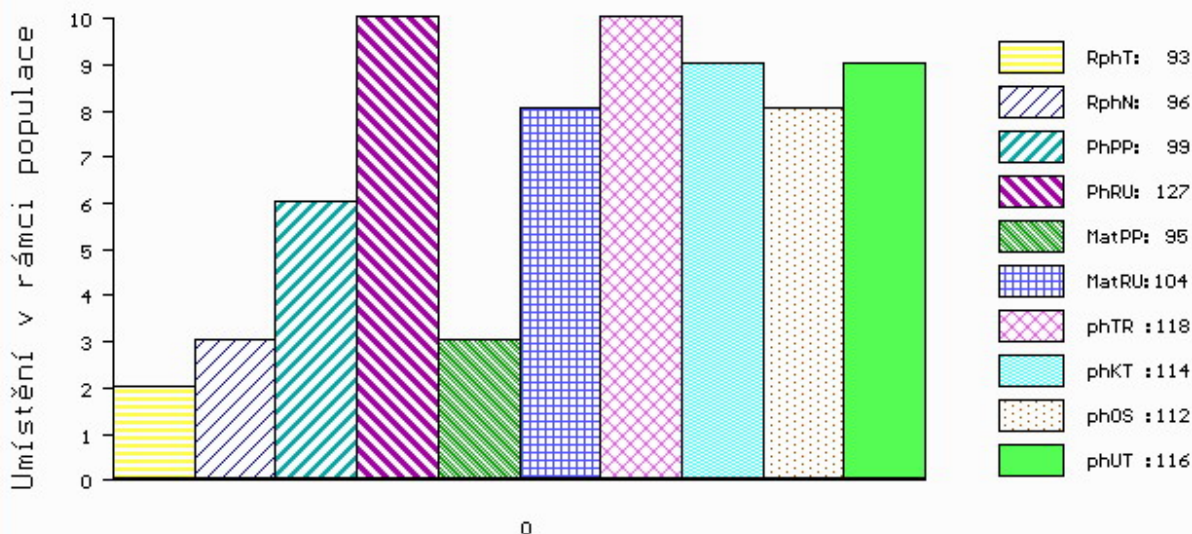

č.kat:19 uš.číslo 000082752 064 CZ

Číslo : **84739 064 CZ** **FARADAY Z PROSÍČEK** Číslo katalogu 20
 Dat.nar. : 30.04.2019 Plemeno : Y100 Limousine
 Chovatel : Velát Jaroslav, Horní Prosička
 Majitel : Velát Jaroslav, Horní Prosička

OOO 262 862 SEREIN 8700670417
 OO 284 663 ALF 1932045114
 MOO 1996018230 FR MADELEINE 1996018230

O TEC ZLM 655 DAY 1932945444
 OMO 284 664 OUF 8798009788
 MO 1931319022 FR TARGETTE 1931319022
 MMO 1930368537 FR PANAMA 1930368537

OOM 275 831 POSEIDON 7713469838
 OM ZLM 050 AZURRI 1932014117
 MOM 1998008588 FR OLYMPE 1998008588

MA 576765 961 CZ /2 ot ALFA Z PROSÍČEK ET 421000576765961
 OMM ZLI 538 BONUS P 1526579518
 MM 433718 961 CZ VERONIKA Z PROSÍČEK ET 421000433718961
 MMM 403398 961 CZ SÁRA Z PROSÍČEK ET 421000403398961

Vl.užit:nar: **48 ***** kg ve 120d: **180** kg 210d: **353** kg 365d: **601** kg / kříž: **135** cm
 Přírustek v testu : **1808 g / 105** přírustek od narození: **1564 g / 110** šourek **36** cm
 Věk při ZV **413** dní aktuálně k 24.05.20 hmotnost: **658** kg výška v kříži: **139** cm

PLEMENNÉ HODNOTY										LINEARNÍ HODNOCENÍ							
	pp	ru	pp	ru	TR	KT	OS	UT		Hmot	kříž	TR	KT	OS	UT	CE	
BÝK	PE	92	131	ME	97	83	121	125	124	124							
MATKA	PE	97	128	ME	108	85	103	116	118	115	810	140	24	22	21	8	75
O TEC	PE	88	110	ME	85	90	106	112	112	111	0	0	0	0	0	0	0

HODNOCEN: TR 9 / /10 KT / / OS / / UT Výsledek:

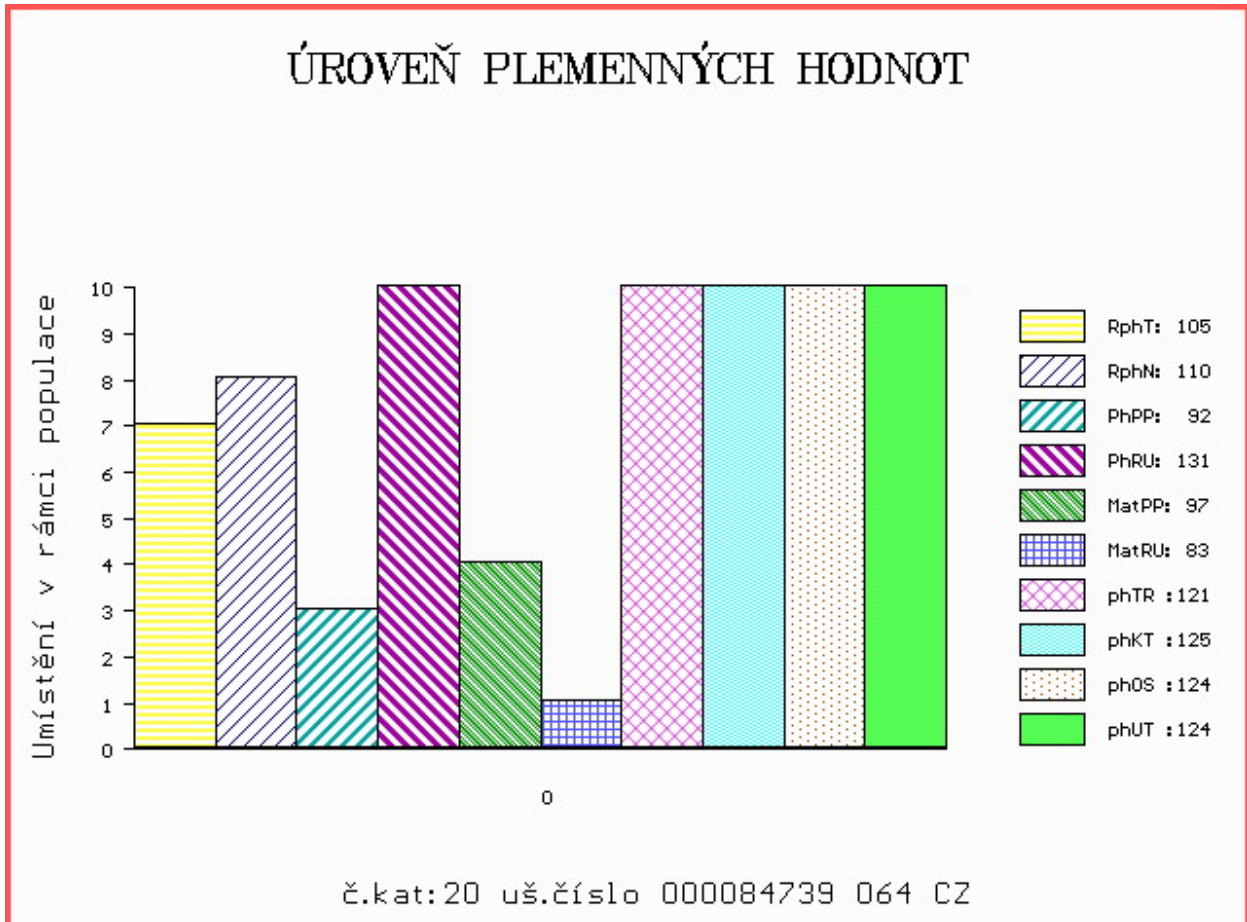

Číslo : 126554 034 CZ FILAMENT ZE ŠKAREZU P* Číslo katalogu 21
 Dat.nar. : 01.05.2019 Plemeno : Y100 Limousine
 Chovatel : Fidler Božetěch, Škarez
 Majitel : Fidler Božetěch, Škarez

OOO ZLI 402 NENUPHAR 8797011143
 OO ZLI 834 VERTIGE 1932087952
 MOO 1996002756 FR MEDINA 1996002756

OPEC PLM 291 BERTIGE Z TODNĚ V 397000923770031
 OMO ZLM 227 LUKANUS PP 05.357 39461
 MO 987263863 DE OPHELIA P 09.872 63863
 MMO 986393533 DE ORLANDE P 09.863 93533

OOM 270 376 PAYCHECK P 134893
 OM ZLI 535 VIGNY.B V 8604154069
 MOM 8699139769 FR PENSEE B 8699139769

MA 554191 931 CZ /3 ot ANKA ZE ŠKAREZU 440000554191931
 OMM ZLI 663 VIKING PP 2304904377
 MM 421005 931 CZ IVETA ZE ŠKAREZU ET P 440000421005931
 MMM 4393 962 CZ LINDA MZLU 106000004393962

Vl.užit:nar: 49 kg ve 120d: 190 kg 210d: 294 kg 365d: 498 kg / kříž: 130 cm
 Přírustek v testu : 1716 g / 91 přírustek od narození: 1285 g / 88 šourek 36 cm
 Věk při ZV 412 dní aktuálně k 24.05.20 hmotnost: 549 kg výška v kříži: 137 cm

PLEMENNÉ HODNOTY										LINEARNÍ HODNOCENÍ						
	pp	ru	pp	ru	TR	KT	OS	UT		Hmot	kříž	TR	KT	OS	UT	CE
BÝK	PE	104	103	ME	99	106	87	92	94	93						
MATKA	PE	113	106	ME	97	102	93	100	102	100	689	144	21	19	18	6 64
OPEC	PE	100	92	ME	96	112	95	96	97	97	512	136	21	17	17	6 61

HODNOCEN: TR 8 / / 8 KT / / OS / / UT Výsledek:

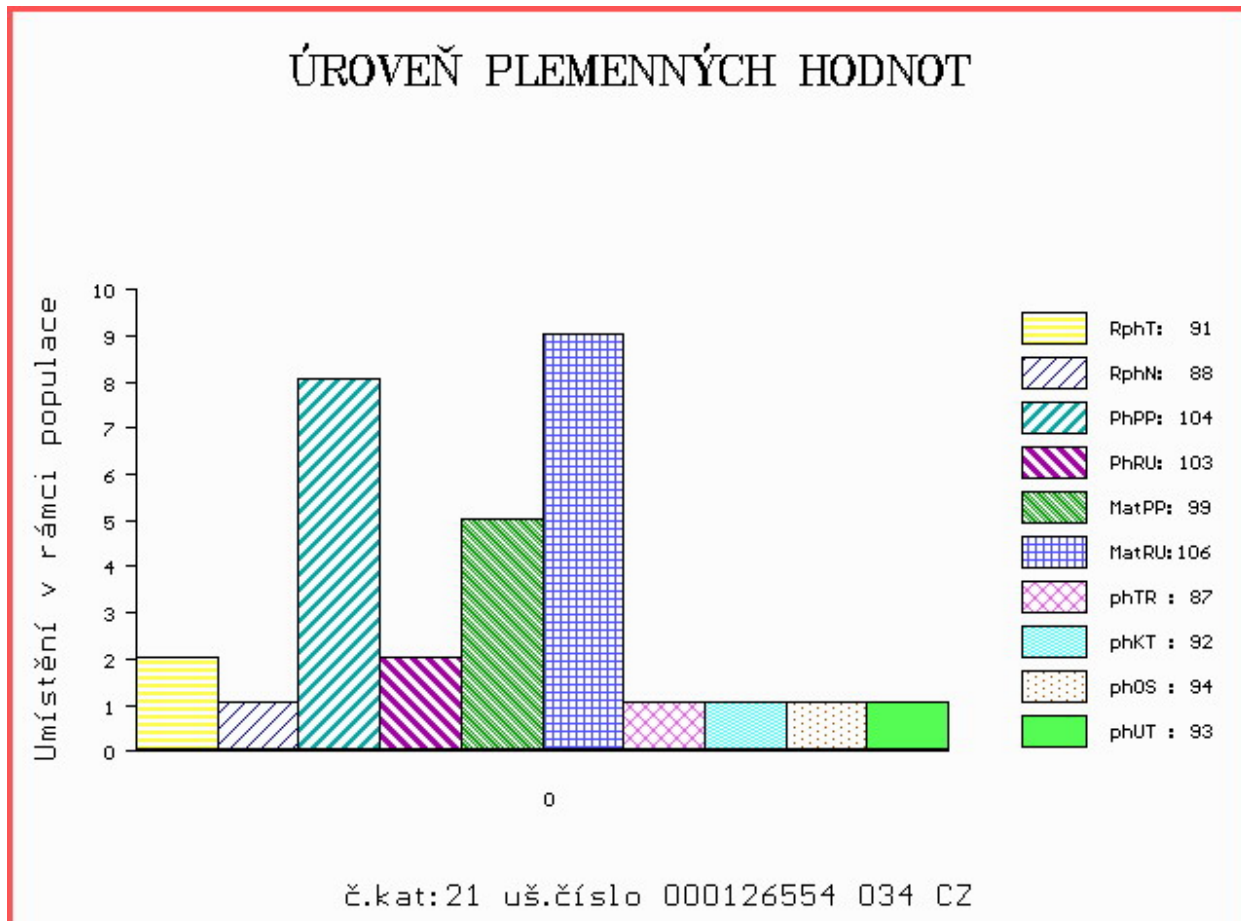

Číslo : 128317 034 CZ FEMIL Z CUNKOVA PP Číslo katalogu 22
 Dat.nar. : 18.05.2019 Plemeno : Y100 Limousine
 Chovatel : Farma Kozák, s.r.o.
 Majitel : Farma Kozák, s.r.o.

OOO 289 358 HÄGAR GUBSER'S V 120080523717
 OO 289 357 HARTROCK OBERMOOS PP 120107889017
 MOO 120090466424 CH LARISA OBERMOOS P 120090466424

OTEC ZIL 332 HAMIL VOM EIDERLAND PP 01.222 22171

OMO 281 376 PONTUS PP 05.365 13951
 MO 121229056 DE SONNY V 01.212 29056
 MMO 120013001 DE SONKA VOM EIDERLAND 01.200 13001

OOM ZLI 538 BONUS P 1526579518
 OM ZLI 811 SUPER BONUS Z CUNKOVA P 420000552899031
 MOM 32642 931 CZ LADY Z OSTRÉHO 253000032642931

MA 436625 931 CZ /7 ot URTA Z OSTRÉHO ET P 420000436625931

OMM 271 353 ARTHUR 8728720716
 MM 8700671 271 FR DISCRETE 8700671271
 MMM 8700670529 FR TABLETTE 8700670529

Vl.užit:nar: 40 *** kg ve 120d: 179 kg 210d: 288 kg 365d: 479 kg / kříž: 133 cm
 Přírustek v testu : 1541 g / 91 přírustek od narození: 1204 g / 89 šourek 35 cm
 Věk při ZV 395 dní aktuálně k 24.05.20 hmotnost: 488 kg výška v kříži: 133 cm

PLEMENNÉ HODNOTY

LINEARNÍ HODNOCENÍ

	pp	ru	pp	ru	TR	KT	OS	UT	Hmot	kříž	TR	KT	OS	UT	CE		
BÝK	PE	93	107	ME	107	96	76	78	79	77							
MATKA	PE	99	117	ME	115	87	92	90	90	90	666	143	22	19	19	7	67
OTEC	PE	78	110	ME	103	98	87	86	86	86	0	0	0	0	0	0	0

HODNOCEN: TR 6 / / 5 KT / / OS / / UT Výsledek:

ÚROVEŇ PLEMENNÝCH HODNOT

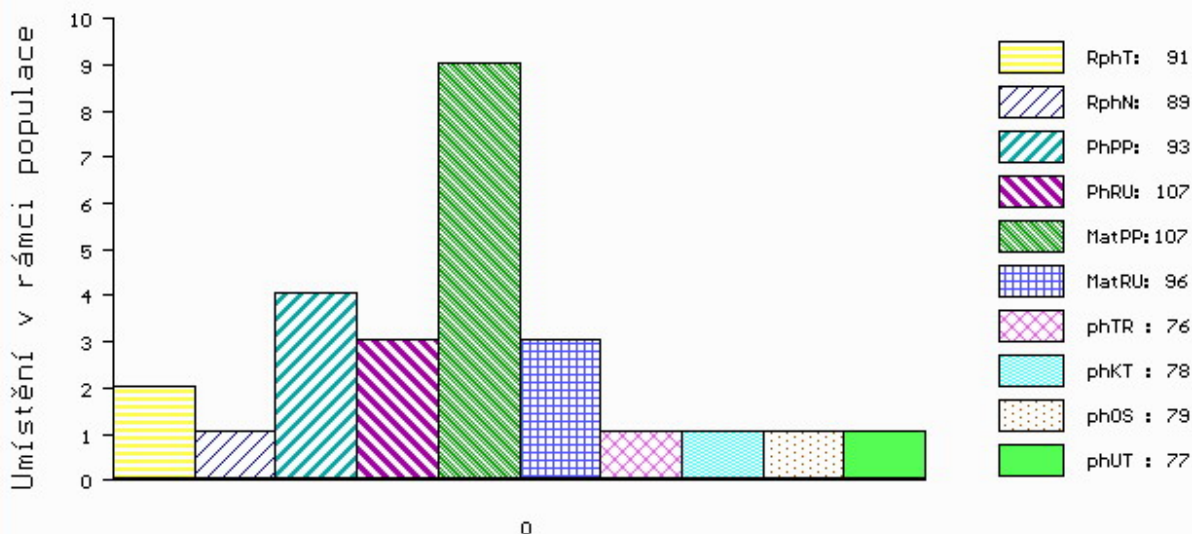

č.kat:22 uš.číslo 000128317 034 CZ

Číslo : 128318 034 CZ FRIGO Z CUNKOVA ET Číslo katalogu 23
 Dat.nar. : 24.05.2019 Plemeno : Y100 Limousine
 Chovatel : Farma Kozák, s.r.o.
 Majitel : Farma Kozák, s.r.o.

OOO ZLI 803 WILODGE TONKA WEY02-002
 OO 280 437 WILODGE VANTASTIC WEY04-037
 MOO 2351224583 FR RAVENELLE 2351224583

OTEC ZLM 704 WILODGE JOSKINS WEY14-1306
 OMO 280 439 SYMPA 4801006969
 MO 102932700035 UK HAZELHEAD ANNIE HGL05-007
 MMO 102932200009 UK HAZELHEAD SARAH HGL01-004

OOM 280 536 AMPERTAINE COMMANDER MGD07-046
 OM ZLM 304 MILLBURN HENDRIX 181698370713
 MOM 181698330222 IE MILLBURN TOPGIRL 181698330222

MA 557524 931 CZ /1 ot BALERINA Z CUNKOVA V 420000557524931
 OMM ZLI 538 BONUS P 1526579518
 MM 437109 931 CZ UMANDA Z OSTRÉHO P 420000437109931
 MMM 3112 517 CZ GRANADA NEČTINSKÁ 093517003112

Vl.užit:nar: 43 *** kg ve 120d: 186 kg 210d: 305 kg 365d: 514 kg / kříž: 135 cm
 Přírustek v testu : 1650 g / 94 přírustek od narození: 1290 g / 95 šourek 35 cm
 Věk při ZV 389 dní aktuálně k 24.05.20 hmotnost: 515 kg výška v kříži: 135 cm

PLEMENNÉ HODNOTY										LINEARNÍ HODNOCENÍ							
	pp	ru	pp	ru	TR	KT	OS	UT	Hmot	kříž	TR	KT	OS	UT	CE		
BÝK	PE	74	108	ME	77	105	86	97	100	97							
MATKA	PE	73	117	ME	71	109	102	106	107	106	638	140	21	21	21	8	71
OTEC	PE	70	107	ME	96	99	99	100	101	101	0	0	0	0	0	0	0

HODNOCEN: TR 7 / / 7 KT / / OS / / UT Výsledek:

ÚROVEŇ PLEMENNÝCH HODNOT

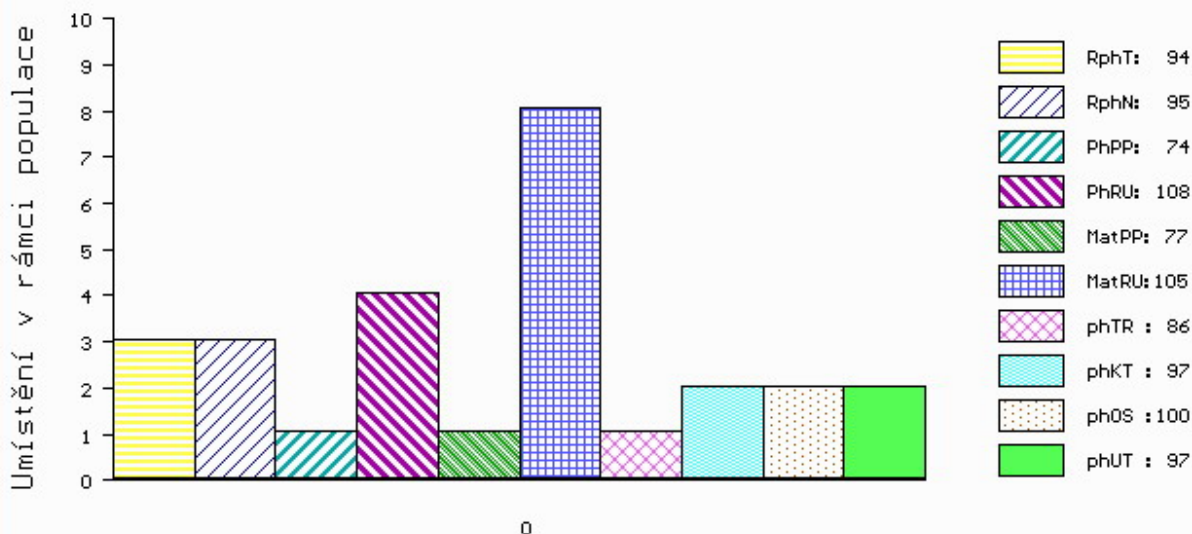

č.kat:23 uš.číslo 000128318 034 CZ

Číslo : **858306 021 CZ** **FOCUS RED** Číslo katalogu 24
 Dat.nar. : 08.04.2019 Plemeno : G100 Aberdeen Angus
 Chovatel : Adam Jaroslav,ing.,Chlístov
 Majitel : Adam J.,Chlístov+ OPB Cunkov s.r.o.

OOO ZAA 847 RED LAZY MC COWBOY CUT 26U 1441140
 OO ZAI 183 ZIKMUND Z PĚČÍNA 268000855112031
 MOO 452415 961 CZ URŠULA BLACK TEGRO 133000452415961

Otec ZAI 516 COLOSS RED Z PĚČÍNA 268000976859031
 OMO ZAA 572 RED RIIS STRYKER 394 ET 85569-00394
 MO 479954 931 CZ 268000479954931
 MMO 375771 931 CZ RED 268000375771931

OOM 265 398 RED LCC HEAVEN OR BUST 1000B 385386
 OM ZAA 289 HANIBAL ET 119117005702
 MOM 476676 US LMB ST REBECCA 589 476676

MA 480765 921 CZ /1 ot 506000480765921
 OMM ZAI 109 ZACK RED Z PĚČÍNA 268000817434031
 MM 624264 931 CZ BASTA RED Z PĚČÍNA 268000624264931
 MMM 159674 931 CZ MADLA RED Z PĚČÍNA 268000159674931

Vl.užit:nar: **44 ***** kg ve 120d: **199** kg 210d: **367** kg 365d: **585** kg / kříž: **134** cm
 Přírustek v testu : **2066 g / 115** přírustek od narození: **1592 g / 114** šourek **39** cm
 Věk při ZV **435** dní aktuálně k 24.05.20 hmotnost: **700** kg výška v kříži: **141** cm

PLEMENNÉ HODNOTY										LINEARNÍ HODNOCENÍ							
	pp	ru	pp	ru	TR	KT	OS	UT	Hmot	kříž	TR	KT	OS	UT	CE		
BÝK	PE	88	130	ME	90	100	112	112	111	112							
MATKA	PE	91	113	ME	88	117	106	104	104	104	682	140	25	20	20	7	72
Otec	PE	105	140	ME	101	83	119	112	109	113	649	139	27	21	19	7	74

HODNOCEN: TR 9 / /10 KT / / OS / / UT Výsledek:

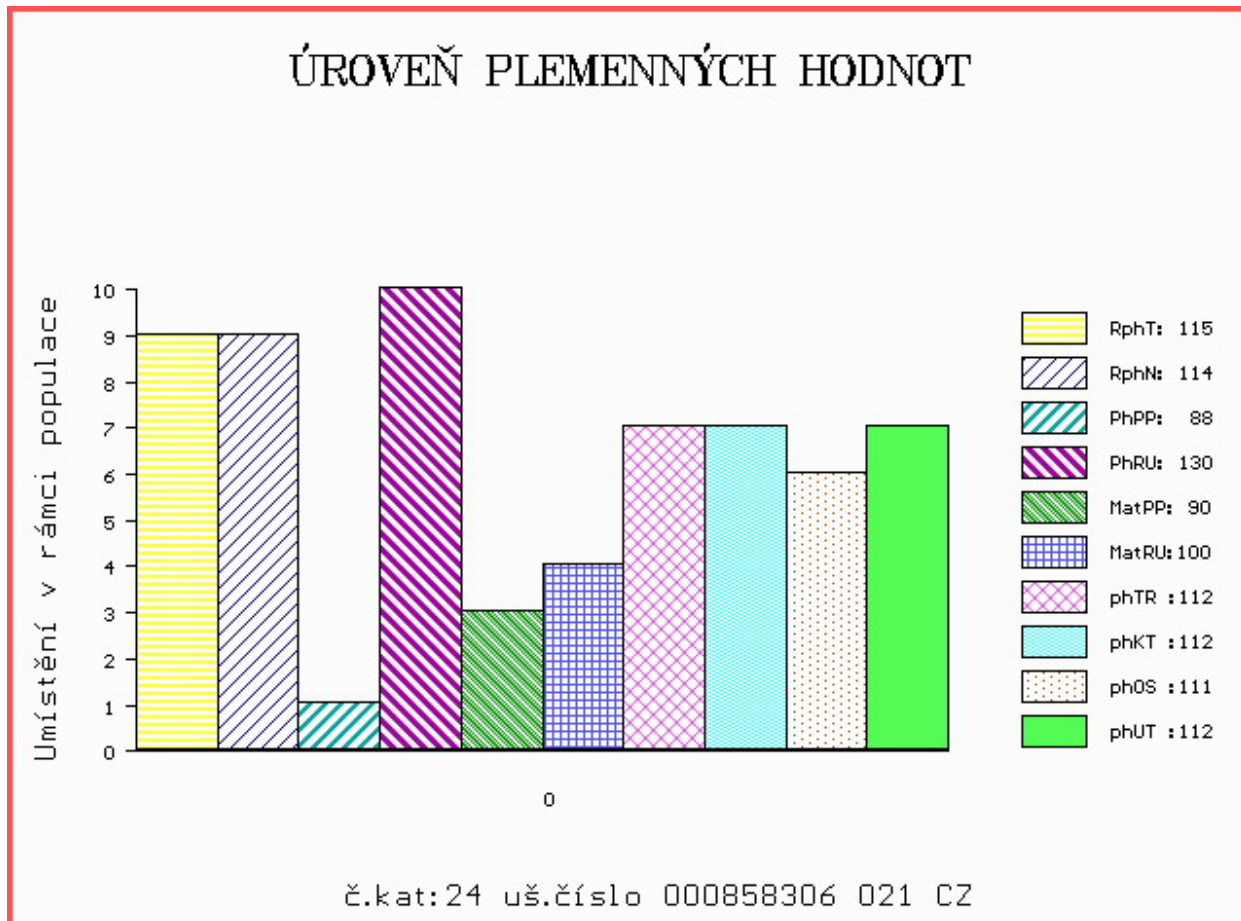

Číslo : **682380 062 CZ** FERRO Z KRUMVÍŘE Číslo katalogu 25
 Dat.nar. : 19.04.2019 Plemeno : G100 Aberdeen Angus
 Chovatel : Valihrach František, Krumvíř
 Majitel : Valihrach František, Krumvíř

OOO 281 765 G 13 STRUCTURE 13394625
 OO 279 298 LAGRAN MAF ANTIDOTE 5775 15442456
 MOO 14343091 US MAPLE LANE FOREVER LADY 277 14343091

O TEC ZAI 177 BLELACK DUKE J262 521115202262

OMO 281 766 CIRCLE A ADVENTURE 0124 13556245
 MO 15259208 US ONEILLS DELIA K 720 15259208
 MMO 14134966 US ONEILLS DELIA 715 14134966

OOM 280 713 RED VGW GAME PLAN 816 1543287
 OM ZAI 061 RED SIX MILE GRAND SLAM 130Z 1689128
 MOM 1573599 CA RED SIX MILE REBECCA 216X 1573599

MA 664243 931 CZ /2 ot CAMILA RED Z RADHOSTIC 398000664243931

OMM ZAA 334 LCHMN SHARPSHOOTER 1369 29AR0172
 MM 320762 931 CZ RADKA RED Z RADHOSTIC ET 398000320762931
 MMM 830598 US SRN ERICA 2084 830598

Vl.užit:nar: **38** *** kg ve 120d: **207** kg 210d: **340** kg 365d: **552** kg / kříž: **134** cm
 Přírustek v testu : **1816** g / **95** přírustek od narození: **1441** g / **93** šourek **38** cm
 Věk při ZV **424** dní aktuálně k 24.05.20 hmotnost: **616** kg výška v kříži: **140** cm

PLEMENNÉ HODNOTY										LINEARNÍ HODNOCENÍ							
	pp	ru	pp	ru	TR	KT	OS	UT	Hmot	kříž	TR	KT	OS	UT	CE		
BÝK	PE	101	119	ME	88	94	103	102	102	104							
MATKA	PE	92	111	ME	79	107	103	100	100	102	778	143	27	21	21	8	77
O TEC	PE	103	123	ME	97	83	111	110	110	113	0	0	0	0	0	0	0

HODNOCEN: TR 9 / /10 KT / / OS / / UT Výsledek:

ÚROVEŇ PLEMENNÝCH HODNOT

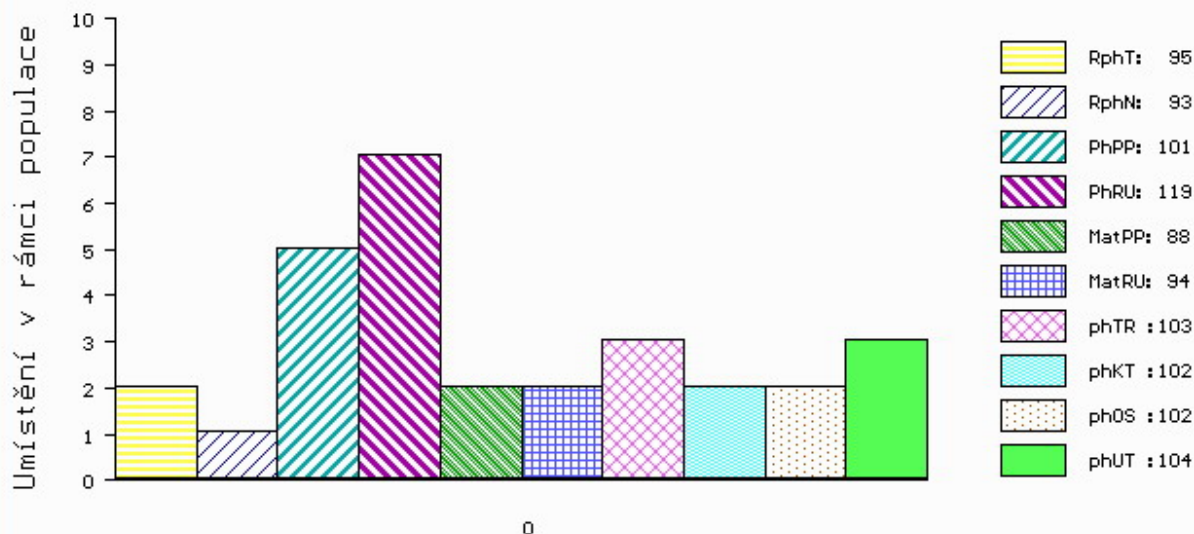

č.kat:25 uš.číslo 000682380 062 CZ

Číslo : 766058 081 CZ FOX RED Z KOŇAKOVA Číslo katalogu 26
 Dat.nar. : 24.04.2019 Plemeno : G100 Aberdeen Angus
 Chovatel : Kotajny Gustav, Koňakov
 Majitel : Kotajny Gustav, Koňakov

OOO 270 931 RED BJR MAKE MY DAY 981 411482
 OO ZAA 791 SEKTA RED ET 398000665378031
 MOO 852282 CA RED MEM COUNTESS 17F 852282

OTEC ZAI 042 VALTON RED ZDB 035000789106031
 OMO ZAA 529 MEWIL MENDEL 23P 045000049573031
 MO 325364 931 CZ RED 035000325364931
 MMO 10824 931 CZ 9N 035000010824931

OOM ZAA 334 LCHMN SHARPSHOOTER 1369 29AR0172
 OM AAP 848 RAMON RED ET 398000624466031
 MOM 830598 US SRN ERICA 2084 830598

MA 228342 981 CZ /7 ot 400000228342981
 OMM ZAA 602 OSET RED ZDB 035000532333031
 MM 325387 931 CZ 035000325387931
 MMM 167234 931 CZ RED 035000167234931

Vl.užit:nar: 40 * kg ve 120d: 230 kg 210d: 378 kg 365d: 629 kg / kříž: 138 cm
 Přírustek v testu : 1866 g / 103 přírustek od narození: 1667 g / 104 šourek 36 cm
 Věk při ZV 419 dní aktuálně k 24.05.20 hmotnost: 700 kg výška v kříži: 141 cm

PLEMENNÉ HODNOTY										LINEARNÍ HODNOCENÍ							
	pp	ru	pp	ru	TR	KT	OS	UT	Hmot	kříž	TR	KT	OS	UT	CE		
BÝK	PE	100	120	ME	101	103	116	117	117	119							
MATKA	PE	100	112	ME	96	105	117	115	113	115	760	143	24	20	18	7	69
OTEC	PE	98	107	ME	110	112	100	102	104	104	610	132	23	21	20	6	70

HODNOCEN: TR 10 / /10 KT / / OS / / UT Výsledek:

ÚROVEŇ PLEMENNÝCH HODNOT

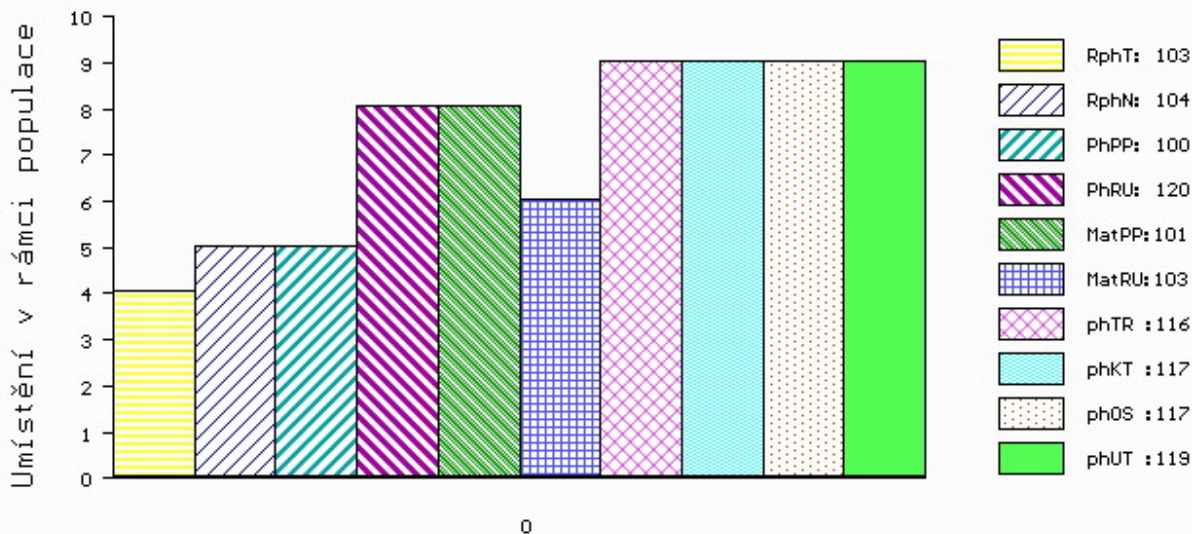

č.kat:26 uš.číslo 000766058 081 CZ

Číslo : 90616 034 CZ FIO RED Z HOSTÍNA Číslo katalogu 27
 Dat.nar. : 14.05.2019 Plemeno : G100 Aberdeen Angus
 Chovatel : Panec Pavel, Hostín
 Majitel : Panec Pavel, Hostín

OOO 265 409 LCHMN ON TARGET 1016E 492433
 OO ZAA 334 LCHMN SHARPSHOOTER 1369 29AR0172
 MOO 404500 CA LEACHMAN DINA C1001 404500

OTEC ZAI 385 BIO RED ZE STVOLÍNEK 403000586454051
 OMO ZAA 807 TARIK RED ET 398000665397031
 MO 175590 951 CZ 403000175590951
 MMO 111092 951 CZ PAVLA RED ZE STVOLÍNEK 403000111092951

OOM 265 400 RED BHC STRYKER 778117
 OM ZAA 572 RED RIIS STRYKER 394 ET 85569-00394
 MOM 833006 CA RED FINE LINE CONTENDER 54E 833006

MA 439497 931 CZ /6 ot RED 412000439497931
 OMM ZAA 519 MILDA RED Z PĚČÍNA 268000049652031
 MM 322714 931 CZ 412000322714931
 MMM 15740 931 CZ RED 10P 326000015740931

Vl.užit:nar: 40 ** kg ve 120d: 244 kg 210d: 367 kg 365d: 704 kg / kříž: 138 cm
 Přírustek v testu : 2558 g / 127 přírustek od narození: 1824 g / 130 šourek 40 cm
 Věk při ZV 399 dní aktuálně k 24.05.20 hmotnost: 726 kg výška v kříži: 138 cm

PLEMENNÉ HODNOTY										LINEARNÍ HODNOCENÍ							
	pp	ru	pp	ru	TR	KT	OS	UT	Hmot	kříž	TR	KT	OS	UT	CE		
BÝK	PE	106	132	ME	91	98	112	115	115	116							
MATKA	PE	100	118	ME	105	107	101	106	107	106	788	141	26	23	20	7	76
OTEC	PE	110	116	ME	83	107	109	119	122	121	700	137	24	20	21	7	72

HODNOCEN: TR 9 / /10 KT / / OS / / UT Výsledek:

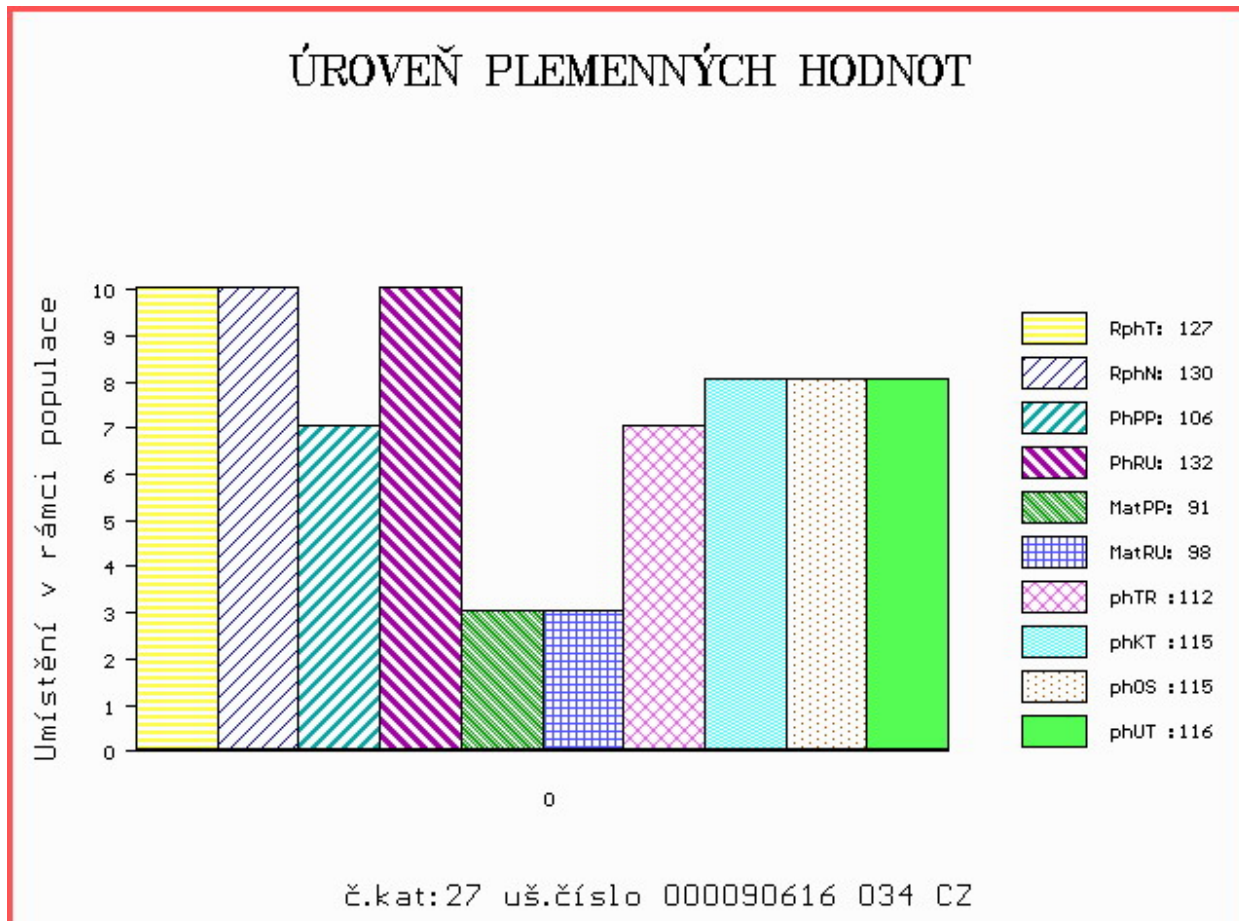

Číslo : 146740 034 CZ FAUL KALLISTE WT/WT Číslo katalogu 28
 Dat.nar. : 14.05.2019 Plemeno : G100 Aberdeen Angus
 Chovatel : Kalliste Fritzenwallner s.r.o.
 Majitel : Kalliste Fritzenwallner s.r.o.

OOO 284 646 RAWBURN EL TORRO H774 562106700774
 OO 284 645 RAWBURN DUBLIN K218 562106301218
 MOO 562106200818 UK RAWBURN DUCHESS WINDSOR H818 562106200818

O TEC ZAI 313 RAWBURN FAST BALL P844 562106601844

OMO 284 647 GH COVERBOY ERIC 110R 1289436
 MO 562106701096 UK RAWBURN FLOWER K096 562106701096
 MMO 13655217 US HOFF FLOWER S C 790 0323 ET 13655217

OOM ZAA 932 ANKONIAN ELIXIR 100 12758219
 OM ZAI 184 NETHERALLAN PETER PERSHORE 052 541616100052
 MOM 0 NIGHTINGALE PRIDE OF PERSHORE RWZ.S44.18

MA 633741 931 CZ /2 ot KALLISTE AKITA PETRA S741 ET 488000633741931

OMM ZAI 433 RAWBURN EDGE J983 562106600983
 MM 562028401 553 UK EASTFIELD AKITA N553 562028401553
 MMM 562028101151 UK EASTFIELD AKITA K151 562028101151

Vl.užit:nar: 38 * kg ve 120d: 180 kg 210d: 320 kg 365d: 481 kg / kříž: 131 cm
 Přírustek v testu : 1275 g / 80 přírustek od narození: 1213 g / 86 šourek 38 cm
 Věk při ZV 399 dní aktuálně k 24.05.20 hmotnost: 494 kg výška v kříži: 131 cm

PLEMENNÉ HODNOTY

LINEARNÍ HODNOCENÍ

	pp	ru	pp	ru	TR	KT	OS	UT	Hmot	kříž	TR	KT	OS	UT	CE		
BÝK	PE	104	117	ME	99	93	105	112	114	113							
MATKA	PE	102	116	ME	86	97	97	105	108	107	752	142	23	22	21	8	74
O TEC	PE	96	128	ME	116	81	115	117	117	115	0	0	0	0	0	0	0

HODNOCEN: TR 5 / / 6 KT / / OS / / UT Výsledek:

ÚROVEŇ PLEMENNÝCH HODNOT

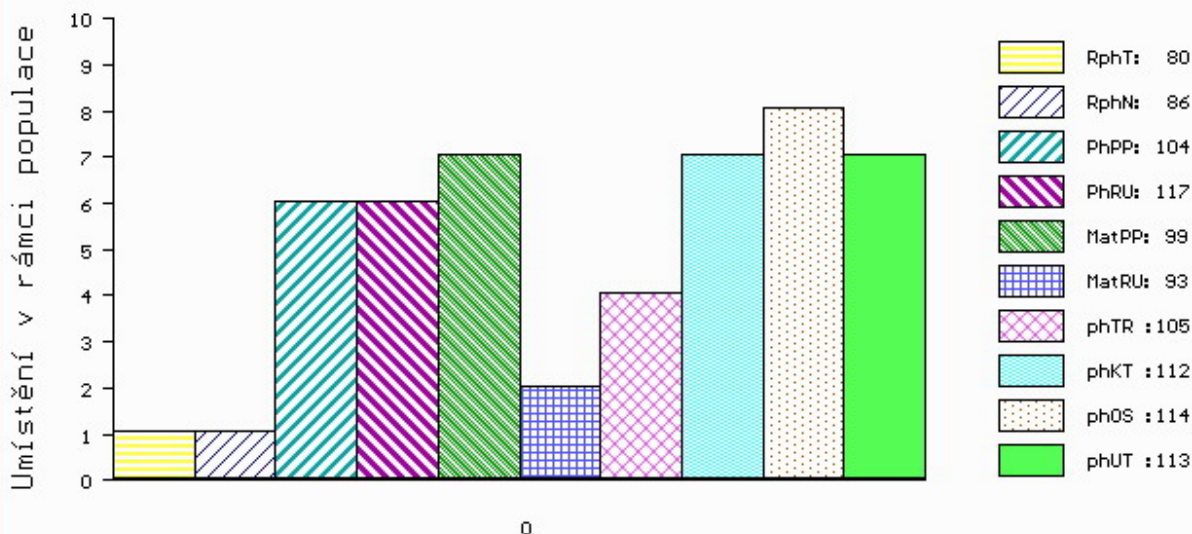

č.kat:28 uš.číslo 000146740 034 CZ

Číslo : 90617 034 CZ FRAM RED Z HOSTÍNA Číslo katalogu 29
 Dat.nar. : 24.05.2019 Plemeno : G100 Aberdeen Angus
 Chovatel : Panec Pavel, Hostín
 Majitel : Panec J., Hostín + OPB Cunkov s.r.o.

OOO ZAA 847 RED LAZY MC COWBOY CUT 26U 1441140
 OO ZAA 942 RED LAZY MC CC CUT ABOVE 102Y 1643251
 MOO 1343849 CA RED LAZY MC BESS 12S 1343849

OTEC ZAI 242 ABSOLUTE RED Z JAKUBOVIC 257000691314053
 OMO ZAA 440 KANÓN RED ET 119590106693
 MO 231373 953 CZ TÁŇA Z JAKUBOVIC 257000231373953
 MMO 120961 953 CZ NINA Z JAKUBOVIC 257000120961953

OOM ZAA 695 RED DMM BRYLOR THUMP 2T 1399230
 OM ZAI 031 VRAY RED Z RADHOSTIC ET 398000795553031
 MOM 360317 931 CZ RED ET 398000360317931

MA 731209 931 CZ /1 ot RED 412000731209931
 OMM ZAA 768 STAR RED TEGRO 133000666607061
 MM 539961 931 CZ RED 412000539961931
 MMM 439497 931 CZ RED 412000439497931

Vl.užit:nar: 39 ** kg ve 120d: 197 kg 210d: 308 kg 365d: 579 kg / kříž: 132 cm
 Přírustek v testu : 1983 g / 108 přírustek od narození: 1481 g / 114 šourek 39 cm
 Věk při ZV 389 dní aktuálně k 24.05.20 hmotnost: 581 kg výška v kříži: 132 cm

PLEMENNÉ HODNOTY										LINEARNÍ HODNOCENÍ							
	pp	ru	pp	ru	TR	KT	OS	UT		Hmot	kříž	TR	KT	OS	UT	CE	
BÝK	PE	101	124	ME	111	100	107	115	115	115							
MATKA	PE	101	126	ME	102	106	108	115	115	115	628	141	27	21	18	7	73
OTEC	PE	97	122	ME	121	95	110	119	118	119	708	138	24	22	22	8	76

HODNOCEN: TR 6 / /10 KT / / OS / / UT Výsledek:

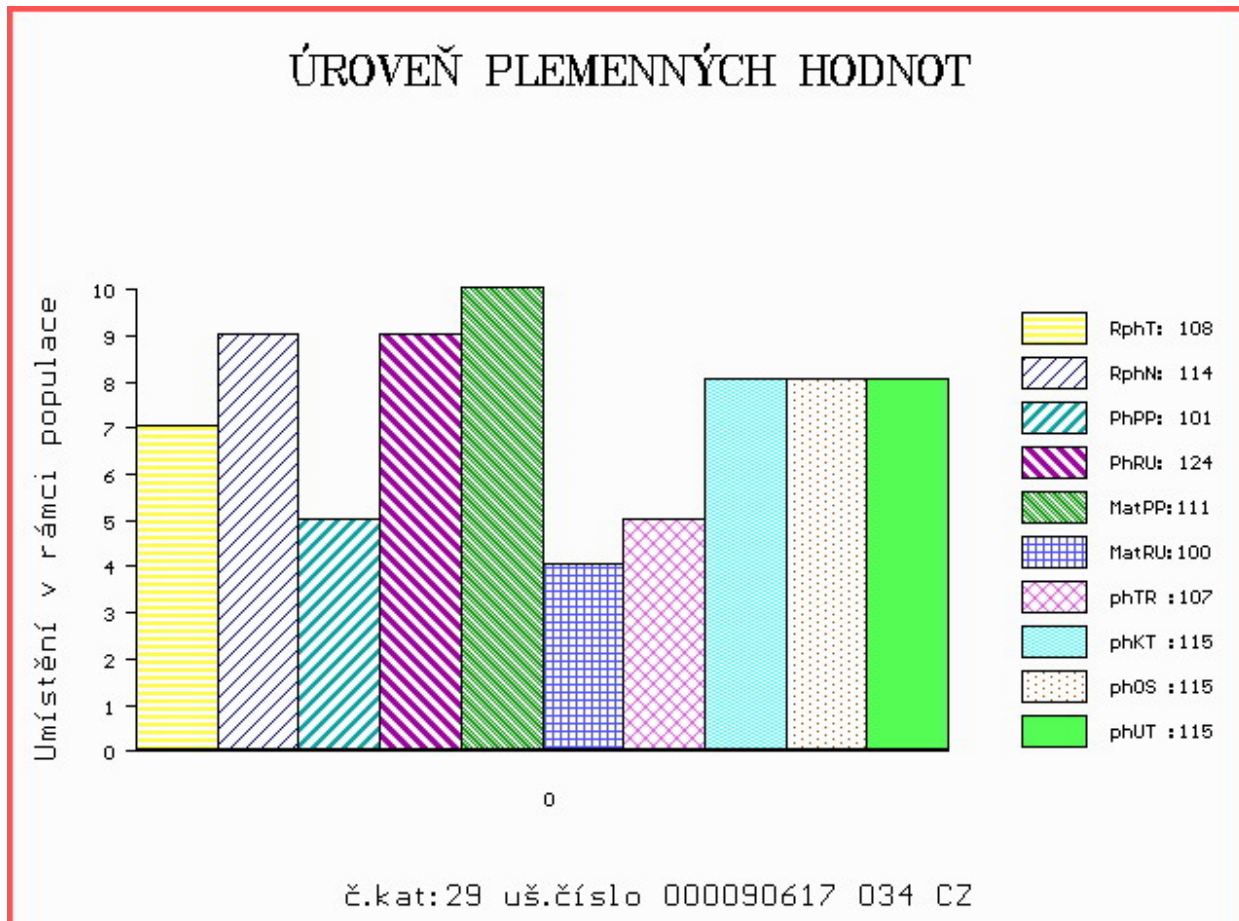

Číslo : 128321 034 CZ FIGARO RED Z CUNKOVA Číslo katalogu 30
 Dat.nar. : 01.06.2019 Plemeno : G100 Aberdeen Angus
 Chovatel : Farma Kozák, s.r.o.
 Majitel : Farma Kozák, s.r.o.

OOO ZAA 774 SIBELIUS ZDB 035000665821031
 OO PAA 191 UBROL PAVAS 087000693034032
 MOO 196667 932 CZ PRAVDA VLTAVÍN PAVAS 087000196667932

OTEC ZAI 518 CLIO RED 396000635968072
 OMO ZAA 854 THRILLER TEGRO 133000711708061
 MO 207858 972 CZ 396000207858972
 MMO 156840 972 CZ 392000156840972

OOM ZAA 847 RED LAZY MC COWBOY CUT 26U 1441140
 OM ZAA 942 RED LAZY MC CC CUT ABOVE 102Y 1643251
 MOM 1343849 CA RED LAZY MC BESS 12S 1343849

MA 557496 931 CZ /3 ot ALISKA Z OSTRÉHO 424000557496931
 OMM ZAA 694 RED BRYLOR TALISKER 202T 1410189
 MM 386270 931 CZ TALISKA Z OSTRÉHO 424000386270931
 MMM 240528 931 CZ RED ET 398000240528931

Vl.užit:nar: 43 *** kg ve 120d: 190 kg 210d: 328 kg 365d: 517 kg / kříž: 127 cm
 Přírustek v testu : 1375 g / 89 přírustek od narození: 1299 g / 90 šourek 36 cm
 Věk při ZV 381 dní aktuálně k 24.05.20 hmotnost: 508 kg výška v kříži: 127 cm

PLEMENNÉ HODNOTY										LINEARNÍ HODNOCENÍ							
	pp	ru	pp	ru	TR	KT	OS	UT	Hmot	kříž	TR	KT	OS	UT	CE		
BÝK	PE	97	111	ME	114	111	87	100	106	101							
MATKA	PE	120	113	ME	117	105	96	110	114	110	672	140	25	22	22	8	77
OTEC	PE	95	120	ME	99	106	97	103	106	103	649	134	24	21	21	8	74

HODNOCEN: TR 4 / / 8 KT / / OS / / UT Výsledek:

ÚROVEŇ PLEMENNÝCH HODNOT

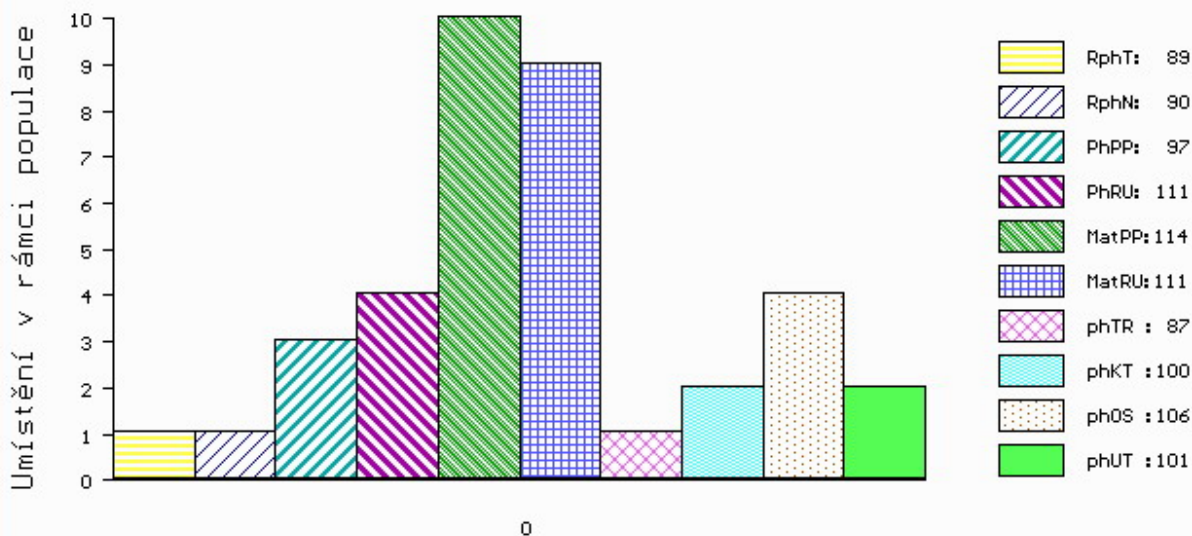

č.kat: 30 uš.číslo 000128321 034 CZ

Číslo : 858307 021 CZ FANDA RED Číslo katalogu 31
 Dat.nar. : 28.06.2019 Plemeno : G100 Aberdeen Angus
 Chovatel : Adam Jaroslav,ing.,Chlístov
 Majitel : Adam J.,Chlístov+ OPB Cunkov s.r.o.

OOO ZAA 847 RED LAZY MC COWBOY CUT 26U 1441140
 OO ZAI 183 ZIKMUND Z PĚČÍNA 268000855112031
 MOO 452415 961 CZ URŠULA BLACK TEGRO 133000452415961

OTEC ZAI 516 COLOSS RED Z PĚČÍNA 268000976859031
 OMO ZAA 572 RED RIIS STRYKER 394 ET 85569-00394
 MO 479954 931 CZ 268000479954931
 MMO 375771 931 CZ RED 268000375771931

OOM 265 398 RED LCC HEAVEN OR BUST 1000B 385386
 OM ZAA 289 HANIBAL ET 119117005702
 MOM 476676 US LMB ST REBECCA 589 476676

MA 480767 921 CZ /1 ot 506000480767921
 OMM ZAI 109 ZACK RED Z PĚČÍNA 268000817434031
 MM 624262 931 CZ BARA RED Z PĚČÍNA 268000624262931
 MMM 336658 931 CZ RAMA RED Z PĚČÍNA 268000336658931

Vl.užit:nar: 40 *** kg ve 120d: 260 kg 210d: 386 kg 365d: 671 kg / kříž: 134 cm
 Přírustek v testu : 2075 g / 118 přírustek od narození: 1707 g / 108 šourek 39 cm
 Věk při ZV 354 dní aktuálně k 24.05.20 hmotnost: 605 kg výška v kříži: 134 cm

PLEMENNÉ HODNOTY										LINEARNÍ HODNOCENÍ							
	pp	ru	pp	ru	TR	KT	OS	UT	Hmot	kříž	TR	KT	OS	UT	CE		
BÝK	PE	114	137	ME	100	94	112	112	112	113							
MATKA	PE	107	108	ME	100	120	90	93	96	93	712	141	25	21	19	7	72
OTEC	PE	105	140	ME	101	83	119	112	109	113	649	139	27	21	19	7	74

HODNOCEN: TR 8 / /10 KT / / OS / / UT Výsledek:

ÚROVEŇ PLEMENNÝCH HODNOT

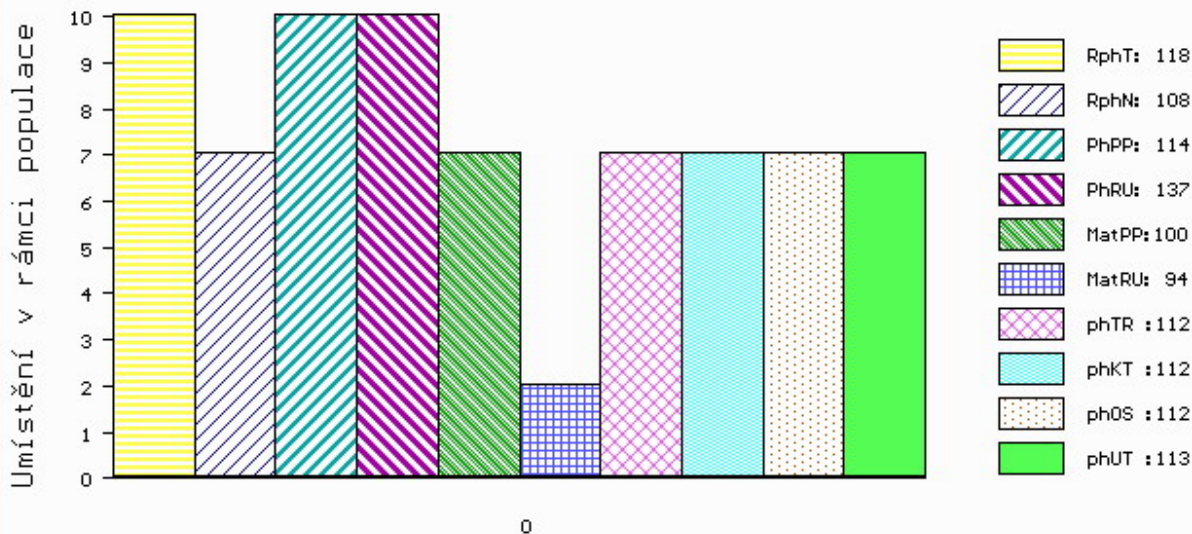

č.kat:31 uš.číslo 000858307 021 CZ

Číslo : 101101 034 CZ FINIŠ ZE ZVÍKOVA Číslo katalogu 32
 Dat.nar. : 04.04.2019 Plemeno : T100 Charolais
 Chovatel : Tájek Jaroslav, Zvíkov
 Majitel : Tájek Jaroslav, Zvíkov

OOO 280 641 DELCO 5812908927
 OO 284 612 IMPALA 0314913711
 MOO 312196383 FR BICHE 0312196383

OTEC ZIT 910 INNUIT 09.879 62601
 OMO 268 422 ASTERIX 4241120482
 MO 986735337 DE LONI 09.867 35337
 MMO 935699795 DE LERANA 09.356 99795

OOM ZCH 450 LE REBEL 3695100770
 OM ZTI 137 NEMRAVA SU 062000104013041
 MOM 100454 309 CZ 062309100454

MA 320925 931 CZ /9 ot 352000320925931
 OMM ZCH 404 HEUREKA 128417002496
 MM 123341 502 CZ 128502123341
 MMM 227 417 CZ 128417000227

Vl.užit:nar: 51 *** kg ve 120d: 239 kg 210d: 338 kg 365d: 596 kg / kříž: 135 cm
 Přírustek v testu : 1683 g / 95 přírustek od narození: 1474 g / 94 šourek 37 cm
 Věk při ZV 439 dní aktuálně k 24.05.20 hmotnost: 664 kg výška v kříži: 141 cm

PLEMENNÉ HODNOTY										LINEARNÍ HODNOCENÍ						
	pp	ru	pp	ru	TR	KT	OS	UT		Hmot	kříž	TR	KT	OS	UT	CE
BÝK	PE	101	113	ME	104	105	108	112	113	112						
MATKA	PE	106	102	ME	106	118	110	111	113	114	760	144	26	20	18	7 71
OTEC	PE	99	115	ME	99	98	98	105	106	104	723	141	26	21	22	7 76

HODNOCEN: TR 9 / /10 KT / / OS / / UT Výsledek:

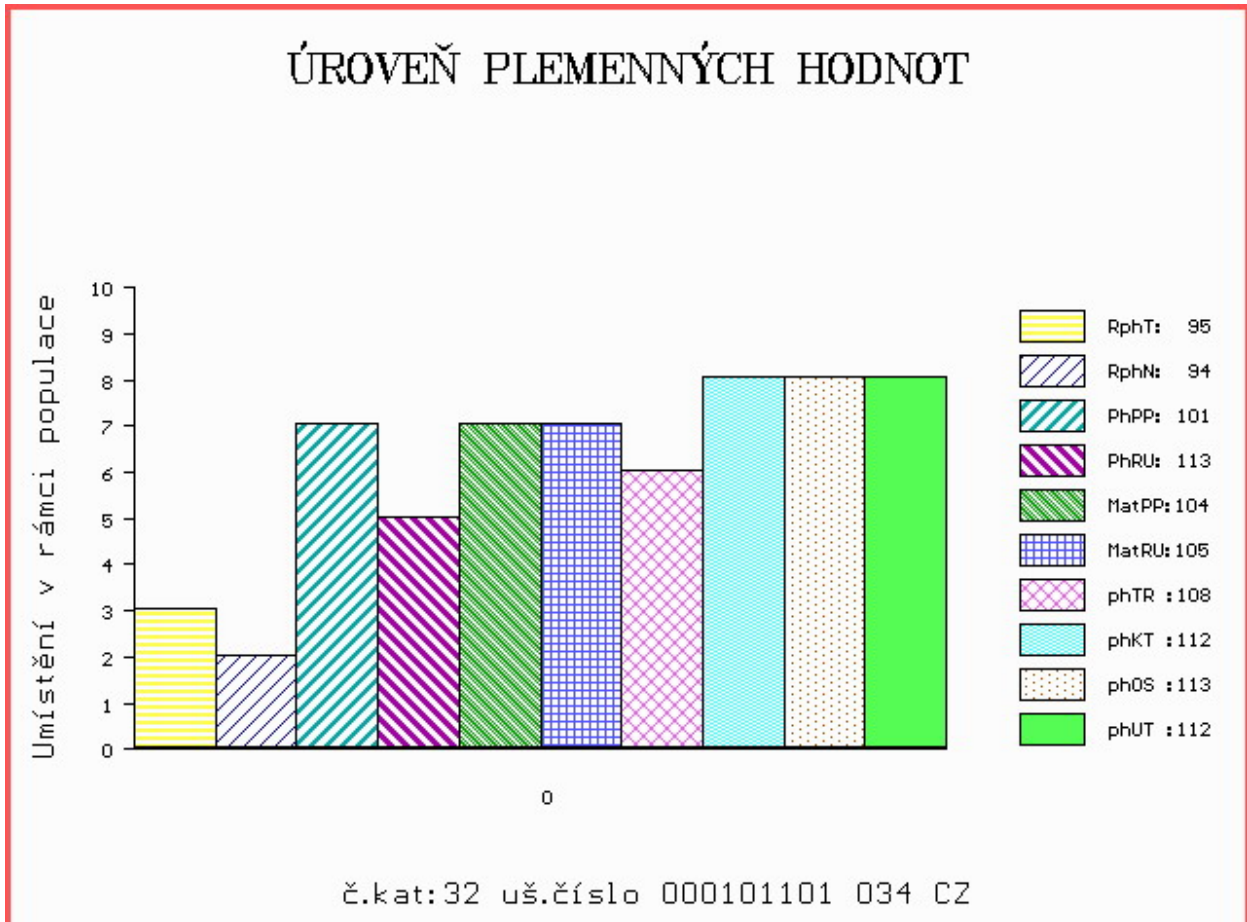

Číslo : 82751 064 CZ FAKÍR AGROCHYT R* Číslo katalogu 33
 Dat.nar. : 18.04.2019 Plemeno : T100 Charolais
 Chovatel : Agrochyt s.r.o.Mohelno
 Majitel : Agrochyt s.r.o.Mohelno

OOO 280 271 VIKING AV SIMONTORP PP 35202-2336
 OO ZIT 337 GUINNES SC PP 5111038250
 MOO 5107037806 FR CHOUCROUTE 5107037806

OTEC ZIT 906 BUCEFAL AGROCHYT V 391000889203061
 OMO ZTI 245 SUEDOIS 5811102125
 MO 380915 961 CZ LAURA AGROCHYT ET 391000380915961
 MMO 107871 941 CZ OSMANKA Z TÝNIŠTĚ 411000107871941

OOM ZCH 704 NATUR 3697010336
 OM ZTI 718 VOIMO 5703556364
 MOM 5703169124 FR OVATION 5703169124

MA 488644 961 CZ /4 ot 391000488644961
 OMM ZTI 276 UTRILLO BP 5815703545
 MM 380901 961 CZ ULLA AGROCHYT 391000380901961
 MMM 193684 961 CZ HERA AGROCHYT 391000193684961

Vl.užit:nar: 48 *** kg ve 120d: 227 kg 210d: 380 kg 365d: 700 kg / kříž: 141 cm
 Přírustek v testu : 2308 g / 113 přírustek od narození: 1796 g / 113 šourek 37 cm
 Věk při ZV 425 dní aktuálně k 24.05.20 hmotnost: 770 kg výška v kříži: 144 cm

PLEMENNÉ HODNOTY										LINEARNÍ HODNOCENÍ							
	pp	ru	pp	ru	TR	KT	OS	UT	Hmot	kříž	TR	KT	OS	UT	CE		
BÝK	PE	96	127	ME	111	102	111	109	108	110							
MATKA	PE	95	118	ME	111	112	103	107	107	108	960 /	150	26	22	22	8	78
OTEC	PE	104	123	ME	106	100	111	104	103	106	800 /	142	27	23	23	8	81

HODNOCEN: TR 10 / /10 KT / / OS / / UT Výsledek:

ÚROVEŇ PLEMENNÝCH HODNOT

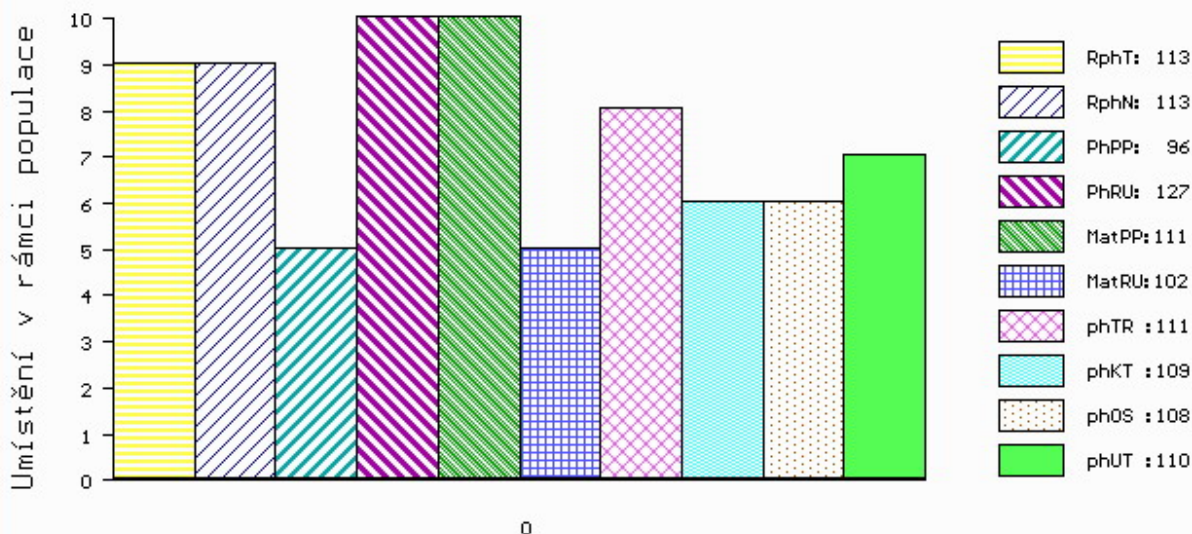

č.kat:33 uš.číslo 000082751 064 CZ

Číslo : 128313 034 CZ FERDIE Z CUNKOVA V* Číslo katalogu 34
 Dat.nar. : 30.04.2019 Plemeno : T100 Charolais
 Chovatel : Farma Kozák, s.r.o.
 Majitel : Farma Kozák, s.r.o.

OOO ZCH 945 UNO SC P 4240830479
 OO ZIT 523 EXOTIC SC P 7121849142
 MOO 7121434650 FR VARSOVIE 7121434650

OTEC ICH 536 MAGE SE PP 7122406407
 OMO ZTI 247 VIZIR P 7121074461
 MO 7121831691 FR GALERE P 7121831691
 MMO 7121377925 FR CAILLE 7121377925

OOM 280 609 BALMYLE BOLLINGER MBM0026262
 OM ZIT 379 INVERLOCHY FERDIE MBM0047992
 MOM 522636700283 UK INVERLOCHY UNE MBF0013652

MA 649894 931 CZ /1 ot CENA Z OSTRÉHO 455000649894931
 OMM ZCH 703 NECESSAIRE 6327793880
 MM 339446 931 CZ RENA Z OSTRÉHO 253000339446931
 MMM 222069 931 CZ NARDINA Z OSTRÉHO 253000222069931

Vl.užit:nar: 48 *** kg ve 120d: 193 kg 210d: 315 kg 365d: 573 kg / kříž: 135 cm
 Přírustek v testu : 2066 g / 103 přírustek od narození: 1451 g / 102 šourek 37 cm
 Věk při ZV 413 dní aktuálně k 24.05.20 hmotnost: 614 kg výška v kříži: 138 cm

PLEMENNÉ HODNOTY										LINEARNÍ HODNOCENÍ							
	pp	ru	pp	ru	TR	KT	OS	UT		Hmot	kříž	TR	KT	OS	UT	CE	
BÝK	PE	96	118	ME	103	96	80	91	95	90							
MATKA	PE	95	120	ME	97	99	89	98	100	97	754	151	24	21	20	8	73
OTEC	PE	107	109	ME	98	96	87	98	102	97	0	0	0	0	0	0	

HODNOCEN: TR 8 / / 9 KT / / OS / / UT Výsledek:

ÚROVEŇ PLEMENNÝCH HODNOT

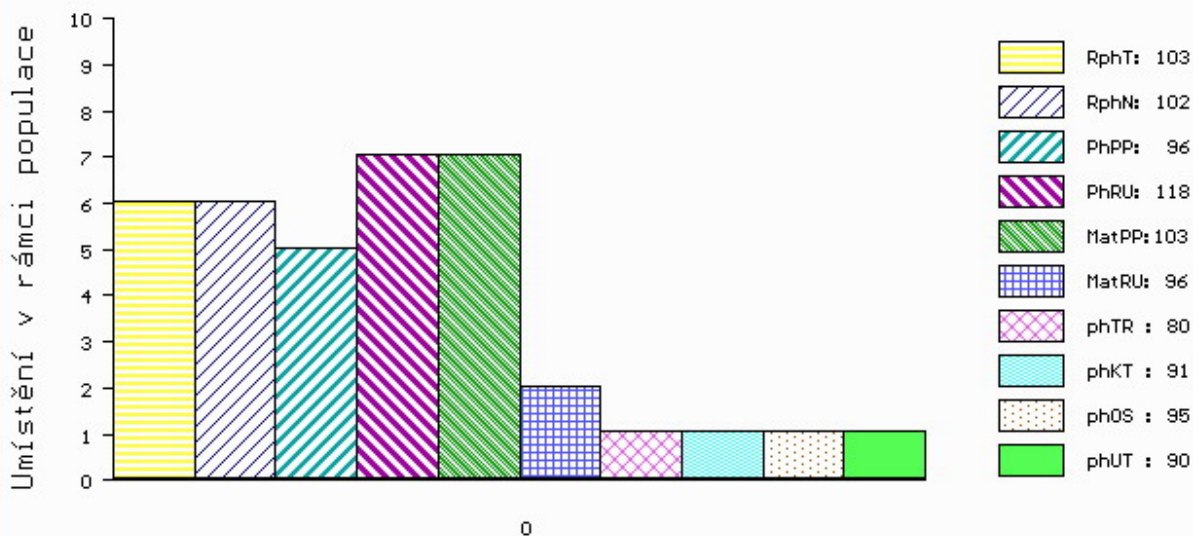

č.kat:34 uš.číslo 000128313 034 CZ

Číslo : 128316 034 CZ FRANC Z CUNKOVA Číslo katalogu 35
 Dat.nar. : 11.05.2019 Plemeno : T100 Charolais
 Chovatel : Farma Kozák, s.r.o.
 Majitel : Farma Kozák, s.r.o.

OOO ZCH 952 JOCRISSE 8594102027
 OO ZTI 899 BASTION 1001837008
 MOO 1001832311 FR TOUPIE 1001832311

OTEC ICH 426 EPERNAY 5109037940
 OMO ZCH 806 HABIT 7992101442
 MO 5103037502 FR UTILITE 5103037502
 MMO 5100037260 FR RAISSA 5100037260

OOM ZTI 433 ROUKY 4522790926
 OM ZTI 901 ERASMUS 8541877329
 MOM 8541871422 FR CHAROLAISE 8541871422

MA 527815 931 CZ /3 ot ARENA Z OSTRÉHO 455000527815931
 OMM ZTI 018 RENOIR RVS 6770160934
 MM 297140 931 CZ RACHEL Z OSTRÉHO 253000297140931
 MMM 468 931 CZ KAROLÍNA Z OSTRÉHO 253000000468931

Vl.užit:nar: 41 *** kg ve 120d: 200 kg 210d: 344 kg 365d: 597 kg / kříž: 140 cm
 Přírustek v testu : 1766 g / 89 přírustek od narození: 1528 g / 96 šourek 37 cm
 Věk při ZV 402 dní aktuálně k 24.05.20 hmotnost: 620 kg výška v kříži: 140 cm

PLEMENNÉ HODNOTY										LINEARNÍ HODNOCENÍ							
	pp	ru	pp	ru	TR	KT	OS	UT		Hmot	kříž	TR	KT	OS	UT	CE	
BÝK	PE	112	116	ME	100	108	103	108	109	108							
MATKA	PE	115	106	ME	102	115	103	105	104	105	750	143	22	21	19	7	69
OTEC	PE	103	129	ME	102	97	113	119	119	119	0	0	0	0	0	0	0

HODNOCEN: TR 9 / /10 KT / / OS / / UT Výsledek:

ÚROVEŇ PLEMENNÝCH HODNOT

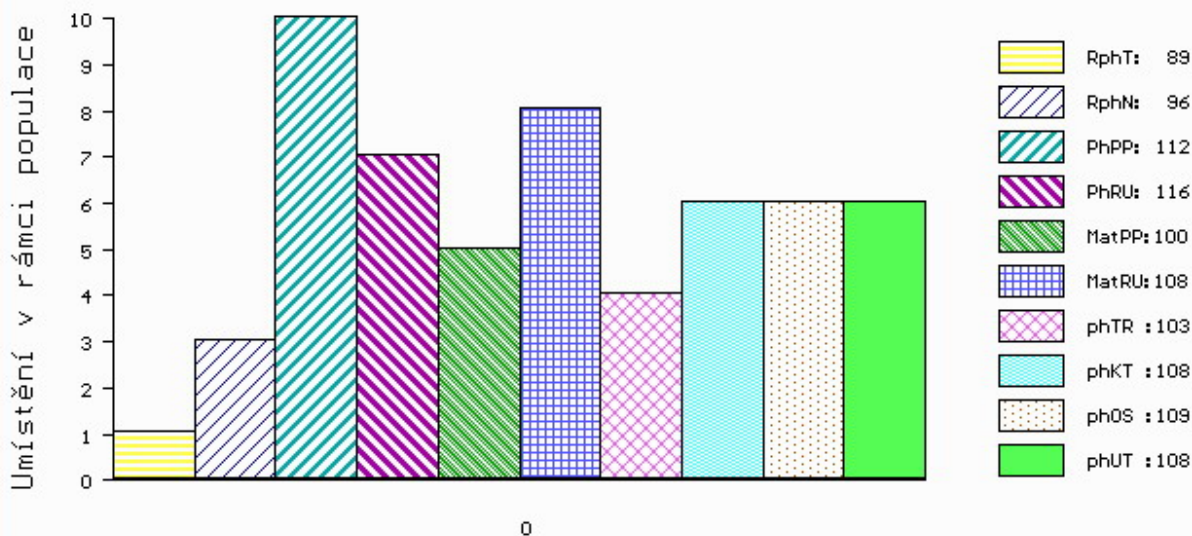

č.kat:35 uš.číslo 000128316 034 CZ

Číslo : 128320 034 CZ FEND Z CUNKOVA V* Číslo katalogu 36
 Dat.nar. : 31.05.2019 Plemeno : T100 Charolais
 Chovatel : Farma Kozák, s.r.o.
 Majitel : Farma Kozák, s.r.o.

OOO ZIT 523 EXOTIC SC P 7121849142
 OO 285 801 HECTOR SC P 4527251265
 MOO 4257256670 FR BARONNE 4527256670

Otec ICH 474 CEINTUR ZE STATKU ET PP 413000731271052

OMO ZTI 085 VIRGIL SC P 4240983344
 MO 113304924 FR HIPPOLYTE P 0113304924
 MMO 110302355 FR ETINCELLE 0110302355

OOM ZCH 703 NECESSAIRE 6327793880
 OM ZIT 100 VOLTAIRE 4522794020
 MOM 4522791051 FR SAVANE 4522791051

MA 557488 931 CZ /2 ot ARONA Z OSTRÉHO 455000557488931

OMM ZTI 216 BARON 4241139223
 MM 437051 931 CZ TARONA Z OSTRÉHO 455000437051931
 MMM 2135534012 FR VENDEE 2135534012

Vl.užit:nar: 43 *** kg ve 120d: 202 kg 210d: 331 kg 365d: 612 kg / kříž: 137 cm
 Přírustek v testu : 2200 g / 106 přírustek od narození: 1557 g / 102 šourek 37 cm
 Věk při ZV 382 dní aktuálně k 24.05.20 hmotnost: 602 kg výška v kříži: 137 cm

PLEMENNÉ HODNOTY

LINEARNÍ HODNOCENÍ

	pp	ru	ME	pp	ru	TR	KT	OS	UT	Hmot	kříž	TR	KT	OS	UT	CE	
BÝK	PE	101	104	ME	99	110	88	95	97	96							
MATKA	PE	96	102	ME	91	124	102	101	100	102	776	144	25	20	20	7	72
Otec	PE	98	113	ME	107	96	110	110	109	109	800	143	27	24	24	9	84

HODNOCEN: TR 8 / /10 KT / / OS / / UT Výsledek:

ÚROVEŇ PLEMENNÝCH HODNOT

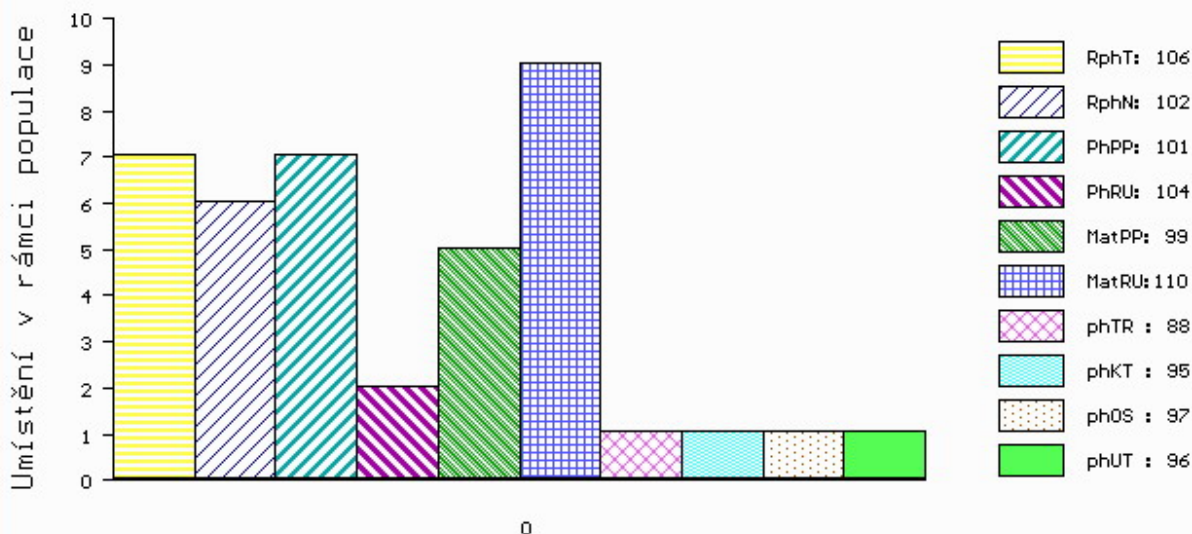

č.kat:36 uš.číslo 000128320 034 CZ

Číslo : 128322 034 CZ FOKUS Z CUNKOVA V* Číslo katalogu 37
 Dat.nar. : 06.06.2019 Plemeno : T100 Charolais
 Chovatel : Farma Kozák, s.r.o.
 Majitel : Farma Kozák, s.r.o.

OOO ZCH 945 UNO SC P 4240830479
 OO ZIT 523 EXOTIC SC P 7121849142
 MOO 7121434650 FR VARSOVIE 7121434650

OTEC ICH 536 MAGE SE PP 7122406407
 OMO ZTI 247 VIZIR P 7121074461
 MO 7121831691 FR GALERE P 7121831691
 MMO 7121377925 FR CAILLE 7121377925

OOM 281 983 FORGEOT SC P 7121830998
 OM ZIT 787 ICEBERG PP 6950750721
 MOM 6950644887 FR FLAMME P 6950644887

MA 701144 931 CZ /1 ot CEBERA Z OSTRÉHO P* 455000701144931
 OMM ZTI 718 VOIMO 5703556364
 MM 527763 931 CZ ZOIMA Z OSTRÉHO P 455000527763931
 MMM 386294 931 CZ TARA Z OSTRÉHO P 455000386294931

Vl.užit:nar: 38 *** kg ve 120d: 191 kg 210d: 320 kg 365d: 588 kg / kříž: 135 cm
 Přírustek v testu : 1966 g / 101 přírustek od narození: 1501 g / 100 šourek 36 cm
 Věk při ZV 376 dní aktuálně k 24.05.20 hmotnost: 568 kg výška v kříži: 135 cm

PLEMENNÉ HODNOTY										LINEARNÍ HODNOCENÍ							
	pp	ru	pp	ru	TR	KT	OS	UT		Hmot	kříž	TR	KT	OS	UT	CE	
BÝK	PE	111	118	ME	97	97	88	97	99	95							
MATKA	PE	103	118	ME	99	103	100	102	101	100	768	150	23	20	19	7	69
OTEC	PE	107	109	ME	98	96	87	98	102	97	0	0	0	0	0	0	0

HODNOCEN: TR 8 / / 9 KT / / OS / / UT Výsledek:

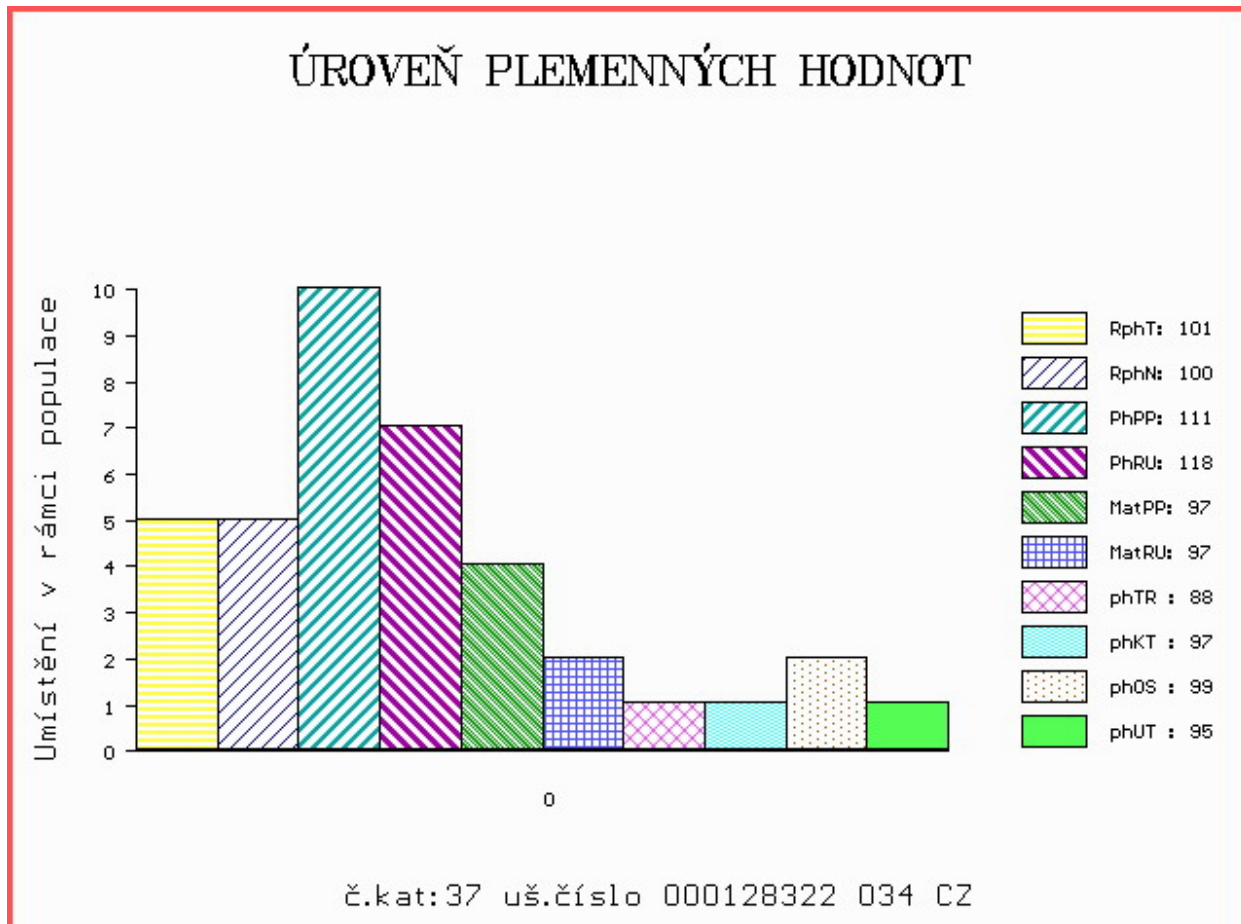

Číslo : 128325 034 CZ FERNANDO Z CUNKOVA Číslo katalogu 38
 Dat.nar. : 13.06.2019 Plemeno : T100 Charolais
 Chovatel : Farma Kozák, s.r.o.
 Majitel : Farma Kozák, s.r.o.

OOO ZCH 952 JOCRISSE 8594102027
 OO ZTI 899 BASTION 1001837008
 MOO 1001832311 FR TOUPIE 1001832311

OTEC ZIT 782 HONORABLE 7121533020
 OMO ZCH 806 HABIT 7992101442
 MO 7121036210 FR BONDE 7121036210
 MMO 7121023944 FR USHUAIA 7121023944

OOM ZCH 517 NELSON 0397108304
 OM ZTI 246 ULYSSE 5816903406
 MOM 5897127450 FR NICOTINE 5897127450

MA 437114 931 CZ /5 ot ULLYSA Z OSTRÉHO 455000437114931
 OMM ZCH 703 NECESSAIRE 6327793880
 MM 250709 931 CZ PORTA Z OSTRÉHO 253000250709931
 MMM 125560 921 CZ 059000125560921

Vl.užit:nar: 46 *** kg ve 120d: 205 kg 210d: 316 kg 365d: 559 kg / kříž: 132 cm
 Přírustek v testu : 1916 g / 86 přírustek od narození: 1399 g / 90 šourek 36 cm
 Věk při ZV 369 dní aktuálně k 24.05.20 hmotnost: 530 kg výška v kříži: 132 cm

PLEMENNÉ HODNOTY										LINEARNÍ HODNOCENÍ							
	pp	ru	pp	ru	TR	KT	OS	UT		Hmot	kříž	TR	KT	OS	UT	CE	
BÝK	PE	101	111	ME	94	107	85	98	101	96							
MATKA	PE	94	101	ME	76	122	85	95	98	93	726	144	24	21	18	7	70
OTEC	PE	101	123	ME	110	93	110	117	116	116	0	0	0	0	0	0	0

HODNOCEN: TR 6 / / 8 KT / / OS / / UT Výsledek:

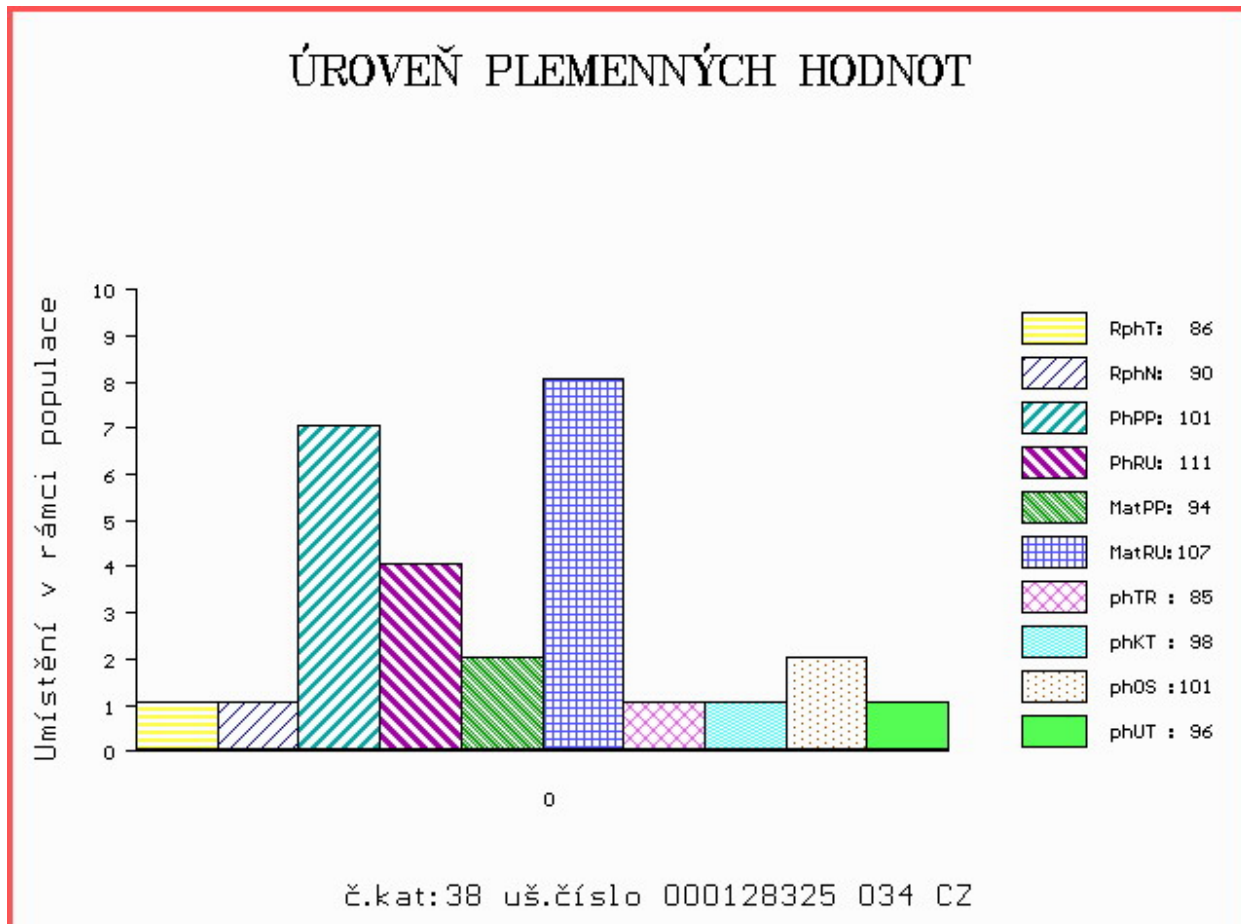

Číslo : 850400 053 CZ FANDA LA Číslo katalogu 39
 Dat.nar. : 01.04.2019 Plemeno : PP100 Parthenais
 Chovatel : Střední škola zeměd.a veter.Lanškroun
 Majitel : Střední škola zeměd.a veter.Lanškroun

OOO 271 435 TURBO 7903520279
 OO 279 167 VELODROME 7968780248
 MOO 7968780119 FR SIBELLE 7968780119

OTEC ZPA 008 BOURVIL 7912880341
 OMO 279 168 PARISIEN 7959870037
 MO 7912880245 FR VALLEE 7912880245
 MMO 7912880065 FR RAPINE 7912880065

OOM 271 892 SOPRANO 7969870437
 OM ZPA 021 ATOMIC 7969870879
 MOM 7969870398 FR ROCAILLE 7969870398

MA 360273 953 CZ /2 ot BETTY LA ET 006000360273953
 OMM 279 100 ATOS 4975517381
 MM 7922662 070 FR FUTILE 7922662070
 MMM 7922661528 FR AMPOULE 7922661528

Vl.užit:nar: 37 kg ve 120d: 192 kg 210d: 292 kg 365d: 513 kg / kříž: 131 cm
 Přírustek v testu : 1416 g / 43 přírustek od narození: 1315 g / 99 šourek 36 cm
 Věk při ZV 442 dní aktuálně k 24.05.20 hmotnost: 588 kg výška v kříži: 139 cm

PLEMENNÉ HODNOTY										LINEARNÍ HODNOCENÍ						
	pp	ru	pp	ru	TR	KT	OS	UT		Hmot	kříž	TR	KT	OS	UT	CE
BÝK	PE	109	102	ME	87	101	110	108	105	108						
MATKA	PE	103	110	ME	80	111	117	113	108	113	756	145	24	20	20	7 71
OTEC	PE	100	84	ME	101	98	92	96	98	95	0	0	0	0	0	0

HODNOCEN: TR 10 / / 9 KT / / OS / / UT Výsledek:

ÚROVEŇ PLEMENNÝCH HODNOT

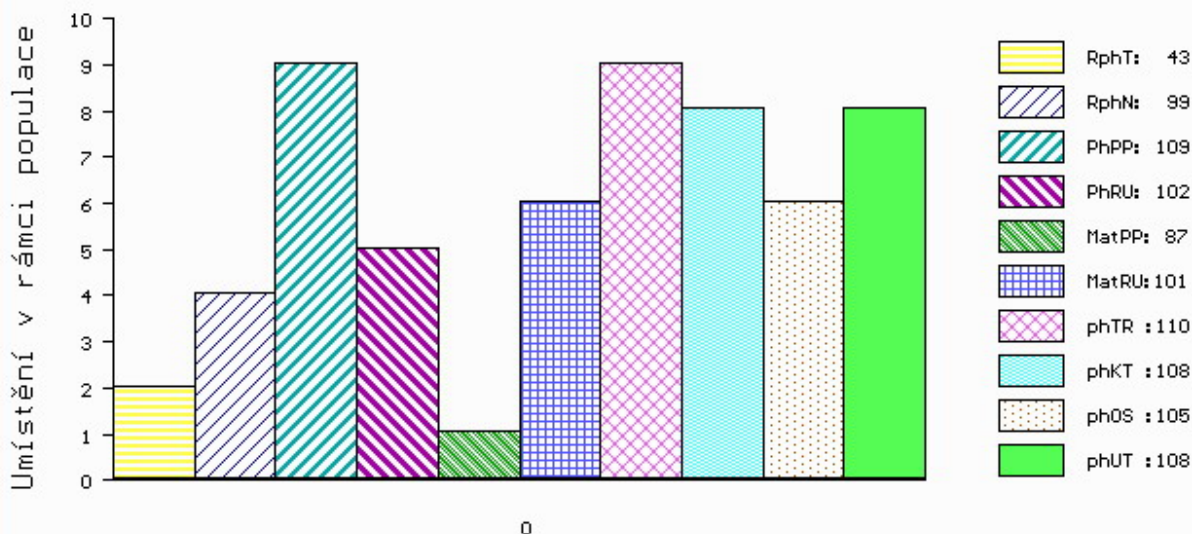

č.kat:39 uš.číslo 000850400 053 CZ

Číslo : 850407 053 CZ FENOMÉN LA ET Číslo katalogu 40
 Dat.nar. : 29.06.2019 Plemeno : PP100 Parthenais
 Chovatel : Střední škola zeměd.a veter.Lanškroun
 Majitel : Střední škola zeměd.a veter.Lanškroun

OOO 271 890 OCEAN 7998613040
 OO 271 435 TURBO 7903520279
 MOO 7997001105 FR NAVAJA 7997001105

OTEC ZPA 073 GARFIELD 7955170900
 OMO 272 564 ALBERT 7943280485
 MO 7955170613 FR DITPAS NON 7955170613
 MMO 7955170467 FR AH NON NON 7955170467

OOM 284 672 VIGILANT 8576376088
 OM 279 098 DOMINO 7963631088
 MOM 7963630478 FR UPETTE 7963630478

MA 7922662266 FR /2 ot GENOMIQUE 7922662266
 OMM 279 099 AVIATEUR 7931610749
 MM 7922661898 FR DEFricHE 7922661898
 MMM 7922661414 FR VEDEENNE 7922661414

Vl.užit:nar: 41 kg ve 120d: 203 kg 210d: 307 kg 365d: 561 kg / kříž: 134 cm
 Přírustek v testu : 1808 g / 64 přírustek od narození: 1385 g / 127 šourek 35 cm
 Věk při ZV 353 dní aktuálně k 24.05.20 hmotnost: 498 kg výška v kříži: 134 cm

PLEMENNÉ HODNOTY										LINEARNÍ HODNOCENÍ							
	pp	ru	pp	ru	TR	KT	OS	UT		Hmot	kříž	TR	KT	OS	UT	CE	
BÝK	PE	106	104	ME	97	110	99	93	92	94							
MATKA	PE	103	103	ME	86	135	107	104	104	105	695	138	23	19	19	7	68
Otec	PE	101	101	ME	110	90	97	96	96	97	0	0	0	0	0	0	0

HODNOCEN: TR 10 / / 9 KT / / OS / / UT Výsledek:

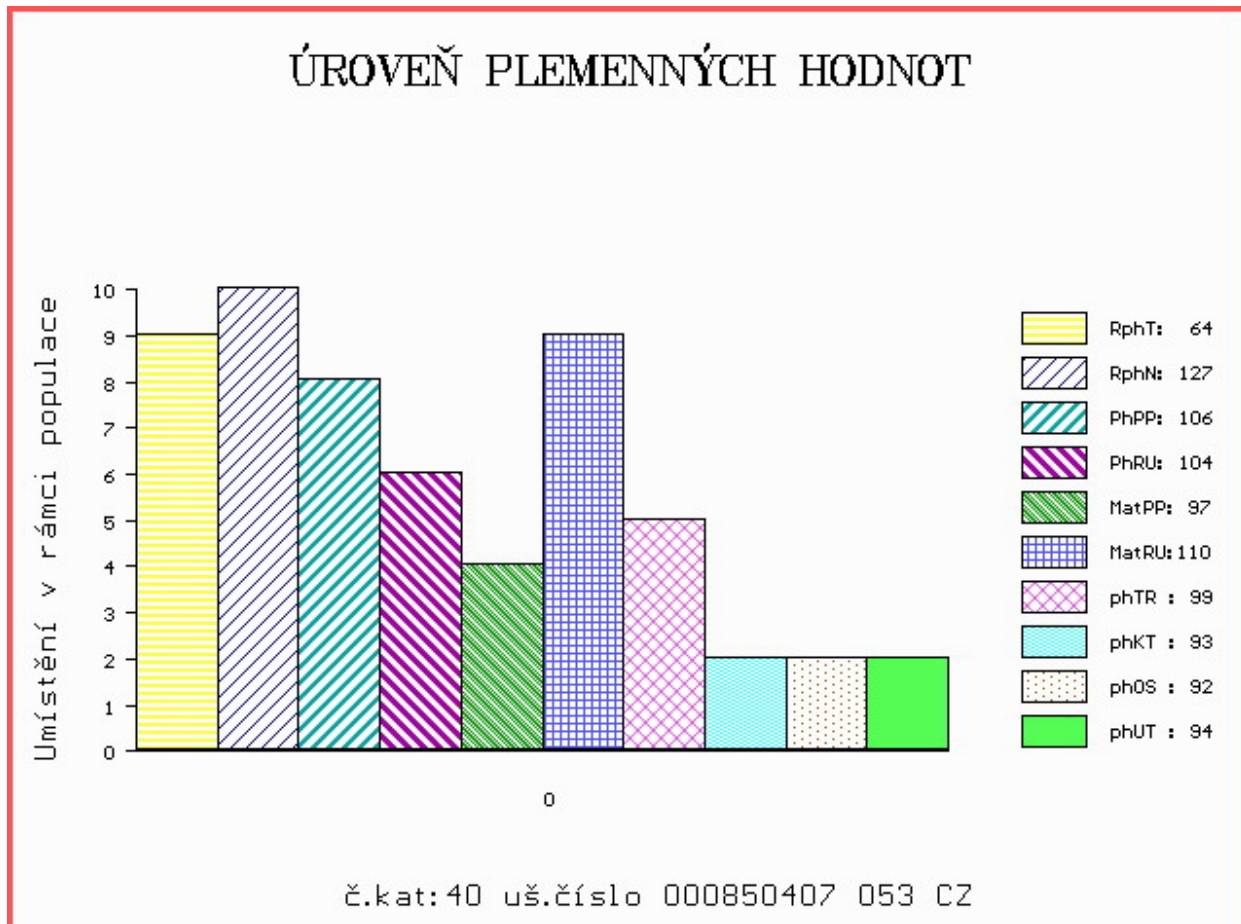

Číslo : 128309 034 CZ FERRY Z CUNKOVA P* Číslo katalogu 41
 Dat.nar. : 20.04.2019 Plemeno : Q100 Blonde d Aquitaine
 Chovatel : Farma Kozák, s.r.o.
 Majitel : Farma Kozák, s.r.o.

OOO ZBA 688 SONET POLLED Z ROCHOVA P 004000530635042
 OO ZBA 894 VILÉM KH P 317000666223021
 MOO 119584 932 CZ 383000119584932

O TEC ZBQ 239 DÉMON Z CUNKOVA P 398000016161034

OMO ZBA 427 ORVIL 6464044144
 MO 297110 931 CZ PLAVKA Z OSTRÉHO ET 253000297110931
 MMO 155062 931 CZ NINA Z OSTRÉHO 253000155062931

OOM 265 994 VANUPIED 8184132645
 OM ZBA 957 COBY 1207102257
 MOM 4747028361 FR PACHA 4747028361

MA 649846 931 CZ M1/1 ot COBA Z OSTRÉHO P* 398000649846931

OMM ZBA 583 CESAR AV CHRISTINELUND P 90246-7098
 MM 386278 931 CZ TESARA Z OSTRÉHO P 398000386278931
 MMM 297145 931 CZ ROSA Z OSTRÉHO ET P 253000297145931

Vl.užit:nar: 45 *** kg ve 120d: 197 kg 210d: 309 kg 365d: 543 kg / kříž: 130 cm
 Přírustek v testu : 1833 g / 97 přírustek od narození: 1395 g / 99 šourek 36 cm
 Věk při ZV 423 dní aktuálně k 24.05.20 hmotnost: 603 kg výška v kříži: 135 cm

PLEMENNÉ HODNOTY

LINEARNÍ HODNOCENÍ

	pp	ru	ME	pp	ru	TR	KT	OS	UT	Hmot	kříž	TR	KT	OS	UT	CE
BÝK	PE	98	111	ME	92	101	72	88	96	86						
MATKA	PE	105	101	ME	95	108	75	91	97	89	770 /	145	18	19	20	7 64
O TEC	PE	100	118	ME	88	96	102	107	108	107	679 /	139	24	21	22	8 75

HODNOCEN: TR 5 / / 9 KT / / OS / / UT Výsledek:

ÚROVEŇ PLEMENNÝCH HODNOT

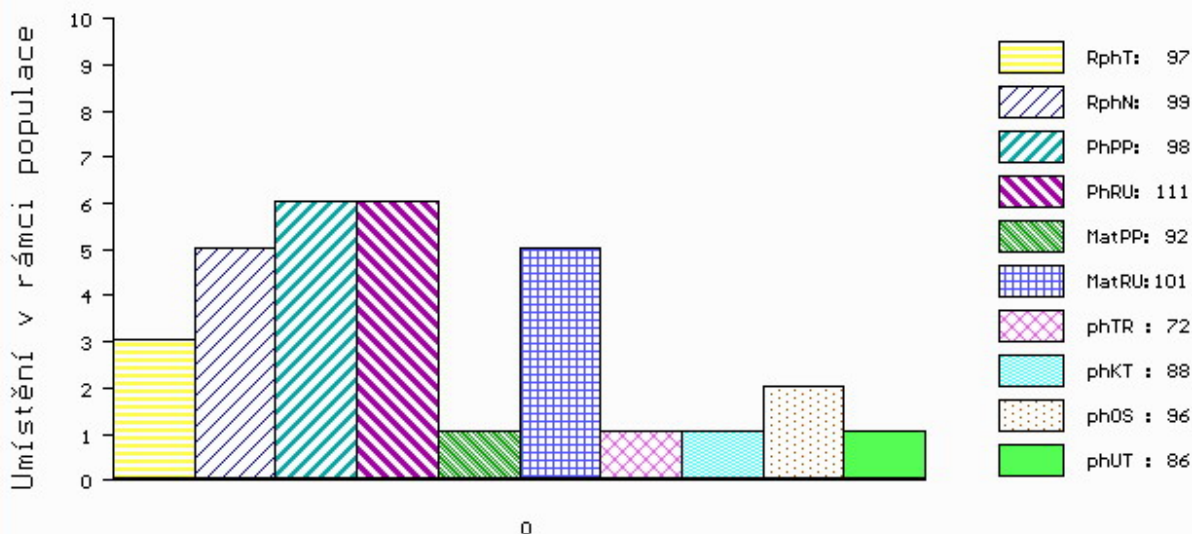

č.kat:41 uš.číslo 000128309 034 CZ

Číslo : 95581 034 CZ FLOP JÚNA V* Číslo katalogu 42
 Dat.nar. : 14.04.2019 Plemeno : Z100 Salers
 Chovatel : Kraml Eduard, Stachy
 Majitel : Kraml Eduard, Stachy

OOO 288 304 REGULATOR G52555
 OO 288 303 GIZMO POLL PP 7630338158
 MOO 0 DAYBREAKER G46353

OTEC ZSA 250 IBRA POLL V 7630338333
 OMO 288 305 ECLAT 7630337941
 MO 7630338164 FR GAMINE 7630338164
 MMO 7630337918 FR ECLIPSE 7630337918

OOM 279 146 AMOUR 1525053961
 OM ZSA 151 FINISTRE 6350280382
 MOM 1597011299 FR FONTAINE 1597041299

MA 495176 931 CZ /3 ot 207000495176931
 OMM ZSA 118 UBLO 1523188382
 MM 495162 931 CZ 207000495162931
 MMM 159563 931 CZ 207000159563931

Vl.užit:nar: 38 kg ve 120d: 209 kg 210d: 326 kg 365d: 533 kg / kříž: 132 cm
 Přírustek v testu : 1491 g / 98 přírustek od narození: 1342 g / 91 šourek 38 cm
 Věk při ZV 429 dní aktuálně k 24.05.20 hmotnost: 583 kg výška v kříži: 136 cm

PLEMENNÉ HODNOTY										LINEARNÍ HODNOCENÍ							
	pp	ru	pp	ru	TR	KT	OS	UT		Hmot	kříž	TR	KT	OS	UT	CE	
BÝK	PE	89	115	ME	108	92	95	109	112	109							
MATKA	PE	81	111	ME	124	98	102	103	104	103	748	149	28	23	21	8	80
OTEC	PE	87	108	ME	96	90	93	111	116	112	1150	159	21	24	26	8	79

HODNOCEN: TR 6 / / 9 KT / / OS / / UT Výsledek:

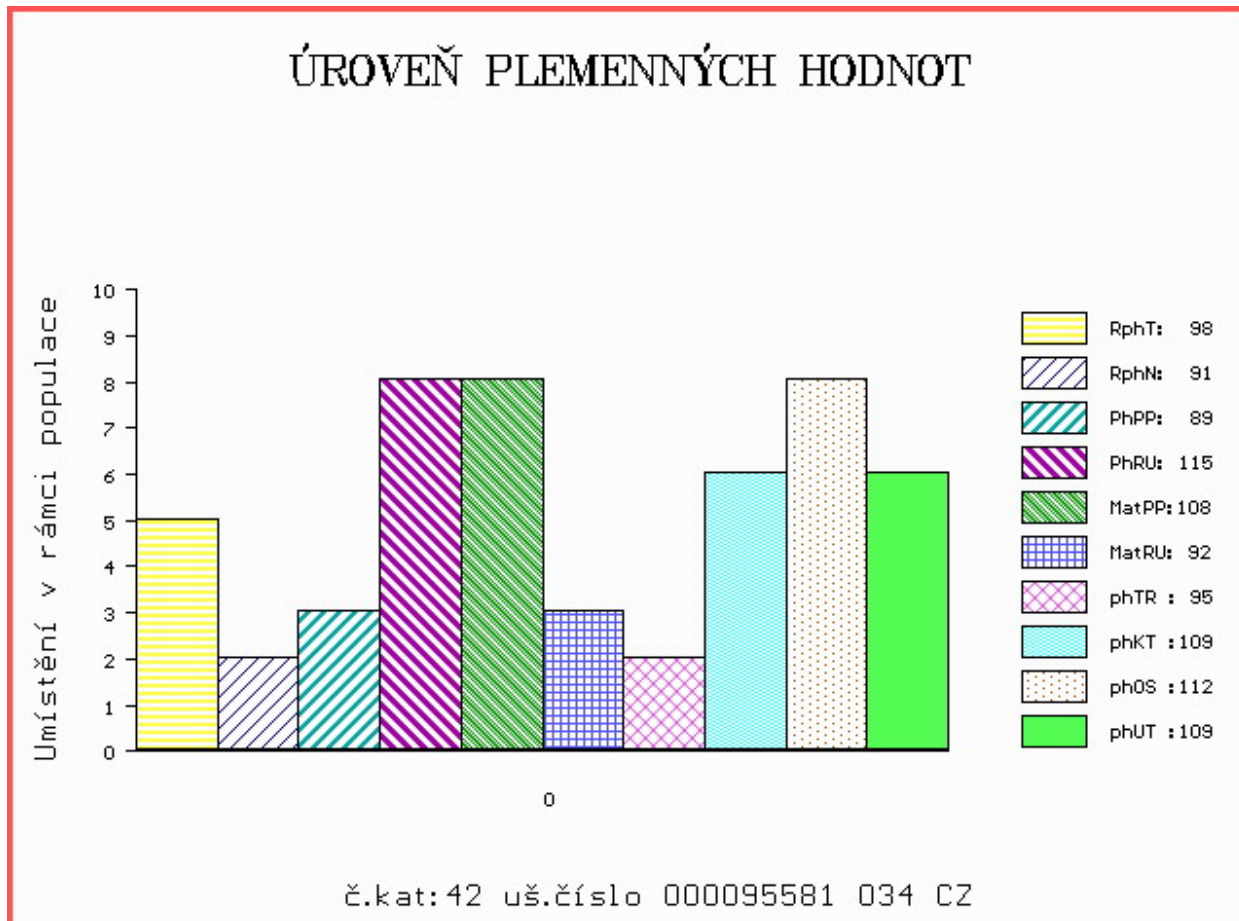

Číslo : 128308 034 CZ FORMAN Z CUNKOVA V Číslo katalogu 43
 Dat.nar. : 18.04.2019 Plemeno : U100 Hereford
 Chovatel : Farma Kozák, s.r.o.
 Majitel : Farma Kozák, s.r.o.

OOO 281 894 KJ 2403 RECRUIT 966R 42587024
 OO 281 893 SPURSTOW 1 RECRUIT 1ST ET 172412300111
 MOO 42150915 US MOHICAN LUCKY LADY 107L 42150915

OTEC HRF 458 ROMANY 1 LAWBREAKER RE L23 562010701002
 OMO 280 822 BAYBRIDGE 1 ATLAS 341166100084
 MO 562010300676 UK ROMANY 1 DAWN A84 G2 562010300676
 MMO 562010500265 UK ROMANY 1 DAWN 41H A27 562010500265

OOM HRF 212 CHH 2XPROSPECTOR 8A R23558849
 OM HRF 269 IDEÁL Z PODLESÍ 061487100831
 MOM 3658 317 CZ DELFAR MOXIE 38D P2594828

MA 649914 931 CZ /2 ot CORRA Z OSTRÉHO P* 363000649914931
 OMM HRF 303 ROSENKAER TOM TOM 25311-00191
 MM 129910 942 CZ 061000129910942
 MMM 108988 407 CZ KARLA Z PODLESÍ 061000108988407

Vl.užit:nar: 37 *** kg ve 120d: 181 kg 210d: 312 kg 365d: 573 kg / kříž: 135 cm
 Přírustek v testu : 1775 g / 107 přírustek od narození: 1490 g / 109 šourek 39 cm
 Věk při ZV 425 dní aktuálně k 24.05.20 hmotnost: 636 kg výška v kříži: 140 cm

PLEMENNÉ HODNOTY										LINEARNÍ HODNOCENÍ							
	pp	ru	pp	ru	TR	KT	OS	UT		Hmot	kříž	TR	KT	OS	UT	CE	
BÝK	PE	103	126	ME	95	106	107	107	106	108							
MATKA	PE	94	111	ME	86	123	110	107	104	106	670	137	21	19	19	7	66
OTEC	PE	102	136	ME	104	91	118	115	114	117	0	0	0	0	0	0	

HODNOCEN: TR 10 / /10 KT / / OS / / UT Výsledek:

