

KATALOG ZÁKLADNÍHO VÝBĚRU dne 18.6.2020
OPB Osík - začátek 9,00 hod.

Č. k.	Číslo býčka	OTEC st.reg.	DATUM NAROZENÍ	PLEM.	PŘÍRUSTEK (g) test RPH živ.RPH	CH O V A T E L
1	100401 064	CZ ZBQ 042	18.04.19	Q100	1933 103 1400 105	Chroust Jan,ing.,J.Pavlovice
2	97153 064	CZ ZBQ 070	20.04.19	Q100	2450 130 1648 131	Mrázek A.,Slavkovice
3	100403 064	CZ ZBQ 042	21.04.19	Q100	1391 87 1268 89	Chroust Jan,ing.,J.Pavlovice
4	97154 064	CZ ZBQ 070	25.04.19	Q100	1975 113 1427 114	Mrázek A.,Slavkovice
5	97157 064	CZ ZBA 515	05.05.19	Q100	1950 110 1508 106	Mrázek A.,Slavkovice
6	102177 034	CZ ZBQ 003	10.05.19	Q100	1825 95 1436 97	Fidler Božetěch, Škarez
7	102178 034	CZ ZBQ 003	11.05.19	Q100	2000 103 1447 104	Fidler Božetěch, Škarez
8	97159 064	CZ ZBQ 070	16.05.19	Q100	2091 119 1528 115	Mrázek A.,Slavkovice
9	918684 021	CZ ZBA 933	20.05.19	Q100	1633 92 1334 93	ZD Krásná Hora n.Vlt.,a.s.
10	145427 064	CZ ZBQ 192	22.05.19	Q100	1916 103 1423 103	Chroust Jan,ing.,J.Pavlovice
11	145429 064	CZ ZBA 958	28.05.19	Q100	1808 98 1399 98	Chroust Jan,ing.,J.Pavlovice
12	918686 021	CZ ZBA 933	03.06.19	Q100	1708 102 1510 105	ZD Krásná Hora n.Vlt.,a.s.
13	142622 064	CZ ZBQ 070	06.06.19	Q100	2125 116 1528 114	Mrázek A.,Slavkovice
14	82748 064	CZ ZIT 906	06.04.19	T100	1966 108 1561 111	Agrochyt s.r.o.Mohelno
15	989778 032	CZ ICH 072	09.04.19	T100	1716 90 1439 92	Lacina Jiří,Dlouhé Hradiště
16	13827 034	CZ ZTI 900	17.04.19	T100	2375 118 1681 116	VIMA Trade s.r.o.
17	85242 034	CZ ICH 070	28.04.19	T100	1758 96 1407 90	K+K Břilice
18	146476 034	CZ ICH 589	01.05.19	T100	1883 106 1418 106	Taušek David, České Budějovice
19	82753 064	CZ ICH 450	02.05.19	T100	1975 101 1594 97	Agrochyt s.r.o.Mohelno
20	844524 053	CZ ICH 094	11.05.19	T100	1991 111 1484 111	Řehounek Vít,ing.,Choteč
21	146481 034	CZ ICH 589	14.05.19	T100	2466 125 1745 129	Taušek David, České Budějovice
22	989785 032	CZ ZIT 857	15.05.19	T100	2008 113 1694 121	Lacina Jiří,Dlouhé Hradiště
23	133803 034	CZ ICH 413	07.06.19	T100	2116 115 1671 118	K+K Břilice
24	692072 072	CZ ZMS 698	03.04.19	S100	1783 104 1524 105	Polfin eko s.r.o.Újezd u V.K.
25	13826 034	CZ ZSI 951	05.04.19	S100	1691 102 1577 105	VIMA Trade s.r.o.
26	981279 032	CZ ZSI 859	10.04.19	S100	1966 104 1608 105	Zelený Jiří,Drouhoveč
27	82749 064	CZ ZSI 807	13.04.19	S100	1733 97 1625 100	Agrochyt s.r.o.Mohelno
28	692074 072	CZ ZMS 699	15.04.19	S100	2225 123 1744 125	Polfin eko s.r.o.Újezd u V.K.
29	82750 064	CZ ZSI 816	18.04.19	S100	2050 115 1757 115	Agrochyt s.r.o.Mohelno
30	692077 072	CZ ISI 011	18.04.19	S100	1925 111 1576 110	Polfin eko s.r.o.Újezd u V.K.
31	692078 072	CZ ZMS 699	29.04.19	S100	2041 115 1574 116	Polfin eko s.r.o.Újezd u V.K.
32	981284 032	CZ ZSI 859	06.05.19	S100	1950 107 1470 105	Zelený Jiří,Drouhoveč
33	981285 032	CZ ZSI 859	08.05.19	S100	1558 92 1350 91	Zelený Jiří,Drouhoveč
34	645688 051	CZ ZIL 146	08.04.19	Y100	1750 98 1487 99	Bílek Adam, Horní Police
35	852273 053	CZ PLM 508	08.04.19	Y100	1533 91 1366 95	Šeda J.,Helvíkovice
36	645689 051	CZ ZIL 146	12.04.19	Y100	1475 93 1504 95	Bílek Adam, Horní Police
37	799665 052	CZ ZLM 453	30.04.19	Y100	1416 98 1238 95	Novotný Ludovít, Zdelov
38	849027 053	CZ ZLM 951	10.05.19	Y100	1750 101 1357 101	Tégl Miroslav,Ing., Chroustovice
39	112419 034	CZ ZLM 057	22.05.19	Y100	1533 98 1496 100	Kouba Martin Ing.,Žďár
40	133801 034	CZ ZLM 930	26.05.19	Y100	1675 103 1318 105	K+K Břilice
41	645691 051	CZ PLM 569	05.06.19	Y100	1441 86 1304 84	Bílek Adam, Horní Police
42	142010 034	CZ PAA 864	25.04.19	G100	1950 104 1568 104	Zítek Jaroslav,Pechova Lhota
43	967785 032	CZ ZAI 395	29.04.19	G100	1891 111 1429 110	Sochor Radovan,Ing.,ml, Žel.Újezd
44	142012 034	CZ PAA 864	09.05.19	G100	2041 109 1712 110	Zítek Jaroslav,Pechova Lhota
45	967788 032	CZ ZAI 395	12.05.19	G100	1791 110 1425 111	Sochor Radovan,Ing.,ml, Žel.Újezd
46	967792 032	CZ ZAI 395	03.06.19	G100	1691 107 1373 108	Sochor Radovan,Ing.,ml, Žel.Újezd
47	90619 034	CZ ZAI 357	11.06.19	G100	1950 107 1527 105	Panec Pavel,Hostín
48	90620 034	CZ ZAI 314	19.06.19	G100	2133 117 1695 115	Panec Pavel,Hostín
49	607121 042	CZ HRF 490	15.04.19	U100	1566 93 1483 99	Machač Jan Ing.,Chřibská
50	981282 032	CZ HRF 455	28.04.19	U100	1841 98 1481 101	Zelený Jiří,Drouhoveč
51	690509 062	CZ ZBS 007	04.06.19	BB100	1450 22 1292 103	Mendelova univer.Brno-ŠZP Žabčice

Býci vyřazení před základním výběrem

Č. k.	Číslo býčka	OTEC st.reg.	Datum narození	Plem. VT HM	Body	CHOVATEL	Důvod vyřazení
52	94338 034	CZ ICH 589	26.04.19	T100	5 7	Taušek David, Čes.Budějovice	před ZV-úraz

Plemenné hodnoty uvedené v katalogu jsou spočítány k 31.3.2020

Termíny základních výběrů a dražeb v roce 2020

III.turnus - Býci narození 1.4.2019 - 30.6.2019

Den	Datum	Začátek *	OPB , chovatel	Ks	Plemena	Dražba
Pondělí	15.6.2020	9,00	OPB Benešov	21	MS,CH,BA	hodinu po skončení ZV
		9,00	Zatloukal Jan, Velké Dvorce	14	MS,CH	x
		9,00	Ouředník Karel, Kolinec	3	LI	x
		9,00	Bystrianská Jana, Melč	13	LI	x
		9,00	Družstvo vlastníků Libeň – Vtelno	5	CH,BA	x
		11,00	Bystrianský Jan, Melč	1	LI	x
		11,00	Měcholupská zemědělská a.s.	15	AA,CH,MS	x
		12,00	Náš Dvůr s.r.o, Držovice	2	AA	x
		12,30	Sumega Petr, Heřmanice u Oder	1	MS	x
		13,30	VFU Brno ŠZP Nový Jičín	2	LI	
	14,30	Ulčák Petr, Kunčice pod Ondřejníkem	1	LI	x	
Úterý	16.6.2020	9,00	OPB Cunkov	43	MS,LI,AA,CH,BA,HE,PP,SA	hodinu po skončení ZV
		9,00	Seidl Jaroslav, Ptenín	1	AA	x
		9,00	Tichá Tereza Mgr., Jindřichov	1	MS	
		9,00	Karban Kamil, Lhenice	4	CH	
		10,00	Šumavský angus spol.s r.o.Soběsuky	1	AA	x
		11,30	Novák Petr, Sirá	1	CH	x
		12,00	Loos Adolf, Hora Svaté Kateřiny	2	LI	
		15,00	Daňhel Miroslav, s.r.o.	1	CH	x
Středa	17.6.2020	8,00	Bouda Petr ing., Voděrádky	4	CH	x
		9,00	TEGRO s.r.o., Těšenov	2	AA	x
		9,00	Habr František ml., SZ, Báňovice	20	MS	x
		10,00	Birovash Pavlo, Horní Cerekev	1	AA	x
		13,00	K+K Břilice	1	CH	x
		13,00	Jarošová Zdeňka, Rosička	2	PI	x
		14,00	Klusáček Stanislav, Suchdol nad Lužnicí	3	LI	x
		14,00	Mrtka Václav, Počátky	5	GS	
		15,00	Farma Karel Dvořák s.r.o.	3	LI	x
Čtvrtek	18.6.2020	9,00	OPB Osík	52	BA,CH,MS,LI,AA,HE,BB	hodinu po skončení ZV
		9,00	Nečtínská zemědělská a.s.	9	LI	x
		9,00	ZOD "Blata" Sedlec	1	MS	x
		9,30	Černěveský Háj s.r.o.	14	LI	x
		11,00	Placanda Jakub, Křenovice	1	MS	x
		12,00	Hodina František, Ing., Záblatí	3	LI	x
		12,30	Hodina Jakub, Kratušín	3	LI,MS	x
		13,00	Prima Energo s.r.o.	1	LI	x
		13,30	Sahula Josef, Běleč	1	LI	x
		14,00	Kofroň Jan, Ing., Radhostice	4	AA	x
Pátek	19.6.2020	9,00	OPB Horní Dubňany	29	CH,LI,AA	hodinu po skončení ZV
		9,00	Denk Jaroslav, Hodousice	5	LI	x
		12,00	Agrochyt s.r.o.Mohelno	2	CH,MS	x
		14,00	Polák Jiří, Dolní Libochová	2	MS	x
		15,30	Dvořák Josef, ing., Telecí	1	AA	x
Sobota	20.6.2020	x	x	x	x	x
Neděle	21.6.2020	x	x	x	x	x

<i>Den</i>	<i>Datum</i>	<i>Začátek *</i>	<i>OPB , chovatel</i>	<i>Ks</i>	<i>Plemena</i>	<i>Dražba</i>
Pondělí	22.6.2020	9,00	ZD Brloh	3	AA,MS	x
Úterý	23.6.2020	9,00	OPB Todně - Březí	7	LI,UU	hodinu po skončení ZV
		11,00	Lepša Lukáš, Rejta	1	AA	x
			Lepša Vladimír,Pěčín	1	AA	x
		11,00	Statek Branná spol.s.r.o.	1	LI	x
		12,00	Tájek Jarosla, Zvíkov	5	CH,LI,PP	x
		14,00	Šedivý Jan,Smrhov	3	MS	
	15,00	Opekar Jan,Chodeč	2	AA	x	

* začátky ZV u chovatelů jsou orientační

324



Vysvětlivky ke zkratkám ve jménech v katalogu :

ET	- býček narozen po embryotrasferu
RED	- zbarvení red angus
P,V	- bezrohý / volný roh (* - testováno testem DNA)
PP	- bezrohý – homozygot (stanoveno testem DNA)
R	- rohatý (* - testováno testem DNA)
+/+ ,WT/WT	- nepřenáší alelu způsobujícími dvojí osvalení (GS, AA)
MH/+	- heterozygot s jednou alelou podmiňující dvojí osvalení (GS)
MH/MH	- homozygot - obě alely podmiňující dvojí osvalení (GS – oddíl „B“ PK)
Porodní hmot (nar)	- u plemene AA,BA,HE,CH,MS,LI způsob zjišťování porodní hmotnosti v chovu * * * - váženo při narození , * * - odhadováno , * - nesledováno

U matek plemene BA

Třída	Výška kříž (cm)	Hmotnost (kg)	RPH přímý efekt	RPH mat. efekt	RPH osvalení
SE	147 a více	800 a více	105 a vic	103 a vic	103 a vic
EC	147 a více	800 a více	105 a vic	pod 103	103 a vic
EM	147 a více	800 a více	pod 105	103 a vic	pod 103
CM	pod 147	pod 800	105 a vic	103 a vic	103 a vic
C1	pod 147	pod 800	105 a vic	pod 103	103 a vic
M1	pod 147	pod 800	pod 105	103 a vic	pod 103

Popisky grafu úrovně plemenných hodnot

Jednotlivé plemenné hodnoty jsou rozděleny do pásem na základě výpočtu kvantilu normálního rozložení, které udávají, jak si konkrétní jedinec stojí v porovnání s průměrem populace plemenných býčků odchovaných v období 2014 – 2019.

pásma	Pozice býka v rámci populace	zkratka	Popis údaje v grafu
10	býk patří hodnotou RPH do 10 % nejlepších býků v daném ukazateli	<i>RphT</i>	RPH pro přírůstek v testu
9	býk patří hodnotou RPH do 20 % nejlepších býků v daném ukazateli	<i>RphN</i>	RPH pro životní přírůstek
8	býk patří hodnotou RPH do 30 % nejlepších býků v daném ukazateli	<i>RpPP</i>	RPH pro přímý efekt porody
7	býk patří hodnotou RPH do 40 % nejlepších býků v daném ukazateli	<i>RpRU</i>	RPH pro přímý efekt růst
6	býk patří hodnotou RPH do 50 % nejlepších býků v daném ukazateli	<i>MatPP</i>	RPH pro maternální efekt porody
5	býk patří hodnotou RPH do průměru býků v daném ukazateli	<i>MatRU</i>	RPH pro maternální efekt růst
4	býk patří hodnotou RPH do 60 % nejlepších býků v daném ukazateli	<i>phTR</i>	RPH pro lineární hodnocení těl. rámec
3	býk patří hodnotou RPH do 70 % nejlepších býků v daném ukazateli	<i>phKT</i>	RPH pro lineární hodnocení kap. těla
2	býk patří hodnotou RPH do 80 % nejlepších býků v daném ukazateli	<i>phOS</i>	RPH pro lineární hodnocení osvalení
1	býk patří hodnotou RPH do 90 % nejlepších býků v daném ukazateli	<i>phUT</i>	RPH pro lineární hodnocení užit. typ

Hlavní selekční kritéria pro výběr do plemnitby na OPB a odchovu u chovatele

Hlavním selekčním kritériem bude pouze lineární hodnocení při základním výběru.

Důvody vyřazení před základním výběrem

- hodnocení tělesného rámce (1,2,3 body dle parametrů daného plemene)
- hodnocení bodů za hmotnost (1,2,3 body dle parametrů daného plemene)
- nepředvedení býka k základnímu výběru na ohlávce nebo na vodící tyči
- na základě rozhodnutí majitele býka o jeho vyřazení
- zdravotní důvody (displazie varlat, apod.)

Důvody vyřazení při základním výběrem

- hodnocení délky těla (1,2,3 body dle parametrů daného plemene)
- hodnocení ukazatelů kapacity těla (1,2,3 body dle parametrů daného plemene)
- hodnocení ukazatelů osvalení (1,2,3 body dle parametrů daného plemene)
- hodnocení užitkového typu (1,2,3 body dle parametrů daného plemene)
- závažné vady exteriéru při základním výběru
- neodpovídající funkčnost končetin při základním výběru
- zdravotní důvody (displazie varlat, apod.)

Reklamační řád pro základní výběry býků

Majitel odchovávaného býčka má právo podat reklamaci proti rozhodnutí výběrové komise (ČSCHMS). Tato reklamační může mít písemnou nebo ústní formu. Předmětem reklamační může být pouze konečný výsledek výběru (vybrán, odročen, vyřazen), nikoliv nesouhlas s bodovým hodnocením daného býka. Po skončení základního výběru býků vyzve předseda výběrové komise, nebo příslušný inspektor k podání případných protestů (reklamací). Reklamační se podává písemně (emilem) nejpozději následující den po provedení výběru a to řediteli svazu, řediteli PK a členům výběrové komise (bonitérovi), která hodnocení provedla. Jménem majitele býka může jednat také zástupce odchovny plemenných býků (OPB). V případě neshody mezi verdiktem výběrové komise a majitelem býka je býk odročen a bude proveden nový základní výběr. Provedení nového základního výběru je podmíněno složením kauce 5000 Kč za každého reklamovaného býka. Kauce se skládá na účet ČSCHMS nejpozději do 10-ti kalendářních dnů ode dne provedení základního výběru. V případě, že nebudou peníze připsány na účet v daném termínu, platí původní verdikt výběrové komise a reklamační se dále neřeší. Nový základní výběr se uskuteční do 30-ti dnů od sporného výběru na místě, kde byla podána reklamační, pokud se obě strany nedohodnou jinak. Většinové složení komise nesmí být totožné se složením komise, která vynesla sporný verdikt. O složení nové komise rozhoduje Rada PK daného plemene po dohodě s ČSCHMS. O závěru nového základního výběru je sepsán nový výběrový protokol. Proti tomuto rozhodnutí se již nelze dále odvolat. V případě, že je potvrzeno původní rozhodnutí výběrové komise, propadá kauce ve prospěch ČSCHMS, v opačném případě se vrací majiteli býka do 10-ti kalendářních dnů od provedení nového základního výběru. Náklady spojené s novým základním výběrem (zejména cestovné členů výběrové komise, případně oprávněné nároky spojené s odměnou za odvedenou práci) nese strana, která při svém rozhodnutí či jednání nebyla v právu. Tyto náklady jsou zúčtovány na základě vystavené faktury zaslané druhé straně nejpozději do 14 dnů od provedení opakovaného základního výběru. V každém případě se o reklamační vede písemný zápis. Rozhodnutí výběrové komise se váže ke konkrétnímu zvířeti v konkrétním čase a není možno se na něj odvolávat v případných následných sporech.

Schváleno výborem ČSCHMS dne 21.3.2006 v Hradištku pod Medníkem, změny schváleny 24.7.2019 Grémiem předsedů rad plemenných knih v Hradištku pod Medníkem. Vstupuje v platnost dnem schválení.



<u>Sekretariát:</u> ČSCHMS Praha Těšnov 17 11705 Praha 1 Mobil : +420 724 007 860 Telefon : +420 221 812 865 E-mail : info@cschms.cz	<u>Ředitel PK</u> Kopecký Jan Osík 201 569 67 Osík u Litomyšle Mobil : +420 724 007 862 Telefon : +420 461 612 809 E-mail : kopecvk@cschms.cz	<u>Adresa PK</u> Honová Nina Osvoboditelů 35/9 410 02 Lovosice Mobil : +420 724 073 641 E-mail : honova@cschms.cz
--	--	--

Číslo : 100401 064 CZ FLÍČEK RF Číslo katalogu 1
 Dat.nar. : 18.04.2019 Plemeno : Q100 Blonde d Aquitaine
 Chovatel : Chroust Jan,ing.,J.Pavlovice
 Majitel : Chroust Jan,ing.,J.Pavlovice

OOO 270 803 OKAPI 5398130358
 OO ZBA 515 TOKAPI 3202769144
 MOO 3298018367 FR ODYSSEE 3298018367

OTEC ZBQ 042 FULGENCE 5615036386
 OMO 284 669 ICARE 2993014099
 MO 4496025486 FR MIMOSA 4496025486
 MMO 4491022667 FR GENTIANE 4491022667

OOM ZBA 432 NUTIN 7997513104
 OM ZBA 824 ARGUS 7959242210
 MOM 7993005458 FR INSULINE 7993005458

MA 572249 961 CZ EC/3 ot ATOLKA RF 030000572249961
 OMM ZBA 428 OULOU 4642162440
 MM 264897 961 CZ PALAVA RF 030000264897961
 MMM 12314 961 CZ MATYLDA RF 030000012314961

Vl.užit:nar: 54 ** kg ve 120d: 198 kg 210d: 307 kg 365d: 555 kg / kříž: 140 cm
 Přírustek v testu : 1933 g / 103 přírustek od narození: 1400 g / 105 šourek 34 cm
 Věk při ZV 427 dní aktuálně k 25.05.20 hmotnost: 618 kg výška v kříži: 145 cm

PLEMENNÉ HODNOTY										LINEARNÍ HODNOCENÍ						
	pp	ru	pp	ru	TR	KT	OS	UT		Hmot	kříž	TR	KT	OS	UT	CE
BÝK	PE	95	113	ME	111	100	98	98	98	97						
MATKA	PE	103	119	ME	102	95	106	109	110	109	860 /	154	28	22	21	8 79
OTEC	PE	90	112	ME	117	102	106	99	95	98	0 /	0	0	0	0	0

HODNOCEN: TR 10 / /10 KT / / OS / / UT Výsledek:

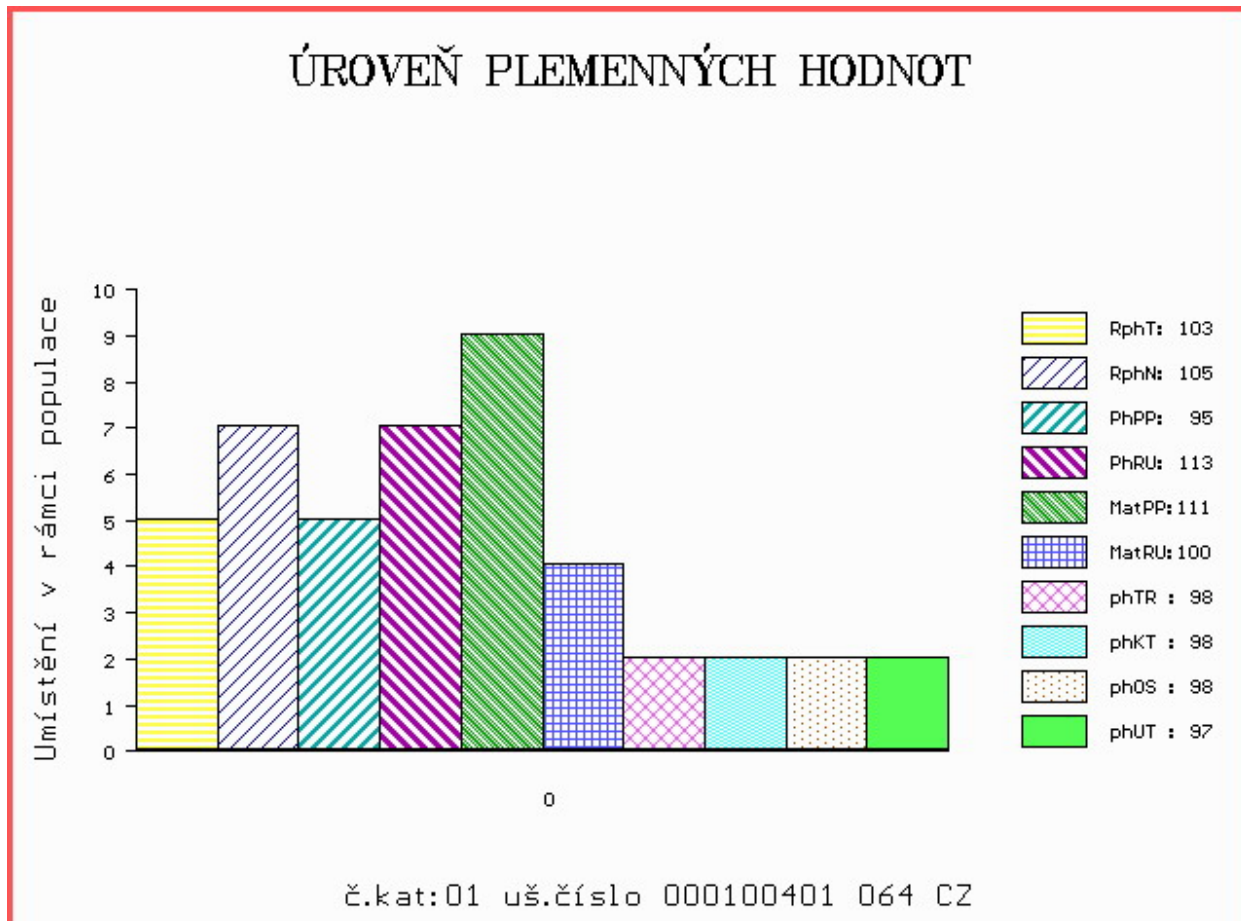

Číslo : 97153 064 CZ FATAL ZE SLAVKOVIC Číslo katalogu 2
 Dat.nar. : 20.04.2019 Plemeno : Q100 Blonde d Aquitaine
 Chovatel : Mrázek A., Slavkovice
 Majitel : Mrázek A., Slavkovice

OOO 268 699 ICARE 8293130119
 OO ZBA 427 ORVIL 6464044144
 MOO 6490015066 FR FLATTEUSE 6490015066

O TEC ZBQ 070 BOURÁK MZLU 106000628444062
 OMO ZBA 424 SERIN 5615035536
 MO 190473 962 CZ TERINKA MZLU 106000190473962
 MMO 120830 962 CZ NORMA MZLU 106000120830962

OOM ZBA 425 NICODEME 8197227897
 OM ZBA 646 SUPERMAN 184000652896061
 MOM 143068 614 CZ 184000143068614

MA 631077 961 CZ CM/2 ot CETTA ZE SLAVKOVIC 184000631077961
 OMM ZBA 460 NARPA 153000198921061
 MM 361717 961 CZ TONKA ZE SLAVKOVIC 184000361717961
 MMM 22251 961 CZ LINDA ZE SLAVKOVIC 184000022251961

Vl.užit:nar: 50 * kg ve 120d: 228 kg 210d: 339 kg 365d: 617 kg / kříž: 138 cm
 Přírustek v testu : 2450 g / 130 přírustek od narození: 1648 g / 131 šourek 38 cm
 Věk při ZV 425 dní aktuálně k 25.05.20 hmotnost: 711 kg výška v kříži: 141 cm

PLEMENNÉ HODNOTY										LINEARNÍ HODNOCENÍ							
	pp	ru	pp	ru	TR	KT	OS	UT	Hmot	kříž	TR	KT	OS	UT	CE		
BÝK	PE	93	121	ME	111	102	106	107	106	106							
MATKA	PE	103	117	ME	97	113	106	110	109	108	750	143	23	19	18	7	67
O TEC	PE	94	120	ME	116	95	104	104	104	105	701	144	27	21	22	8	78

HODNOCEN: TR 8 / /10 KT / / OS / / UT Výsledek:

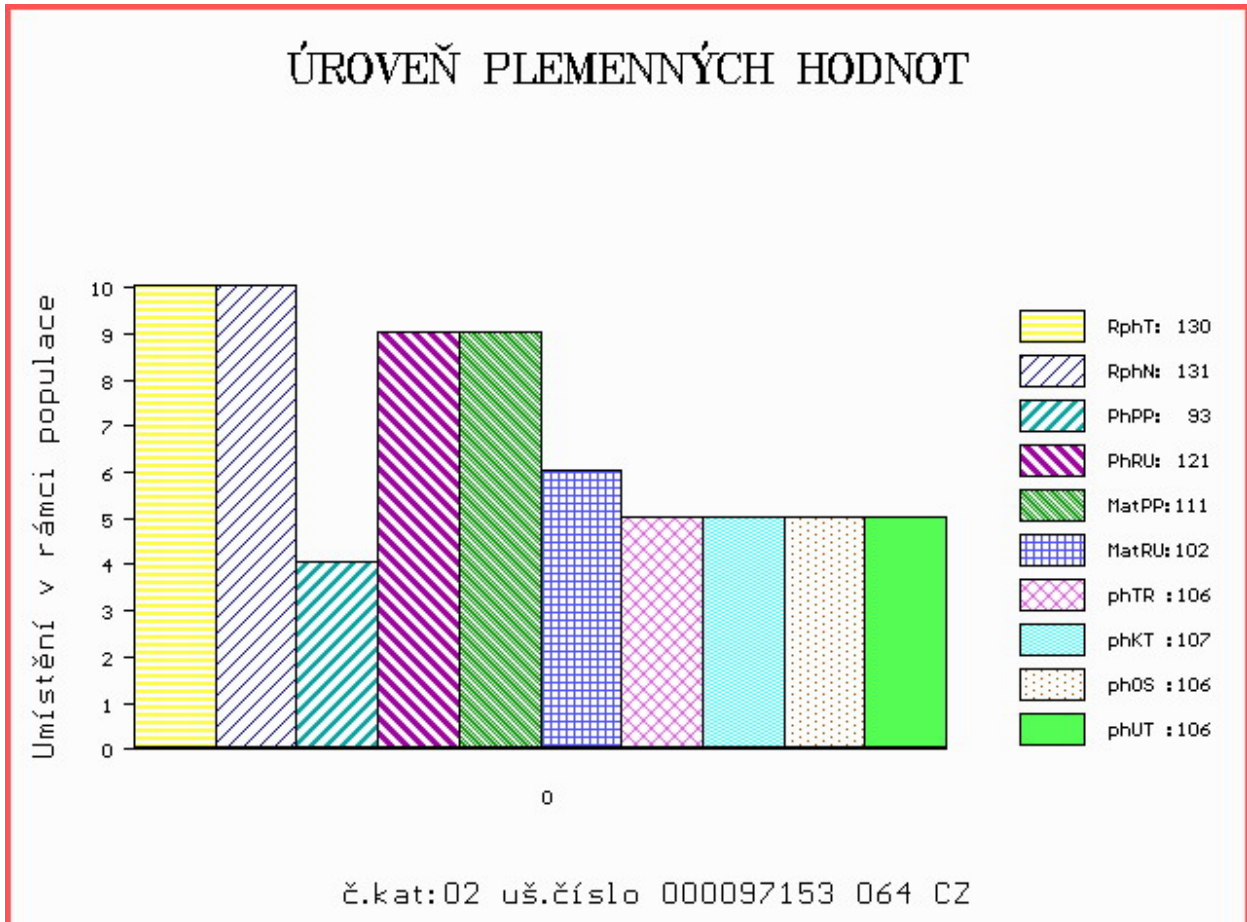

Číslo : 100403 064 CZ FERY RF Číslo katalogu 3
 Dat.nar. : 21.04.2019 Plemeno : Q100 Blonde d Aquitaine
 Chovatel : Chroust Jan,ing.,J.Pavlovice
 Majitel : Chroust Jan,ing.,J.Pavlovice

OOO 270 803 OKAPI 5398130358
 OO ZBA 515 TOKAPI 3202769144
 MOO 3298018367 FR ODYSSEE 3298018367

OTEC ZBQ 042 FULGENCE 5615036386
 OMO 284 669 ICARE 2993014099
 MO 4496025486 FR MIMOSA 4496025486
 MMO 4491022667 FR GENTIANE 4491022667

OOM 271 021 ORION 4098010777
 OM ZBA 825 BRASIER 5335452754
 MOM 5335452505 FR SAGA 5335452505

MA 572241 961 CZ /3 ot ZÁSTAVA RF 030000572241961
 OMM ZBA 253 BAZOOKA 4086011889
 MM 221803 961 CZ NOKIA RF 030000221803961
 MMM 9501 614 CZ CIBELA RF 030614009501

Vl.užit:nar: 53 ** kg ve 120d: 207 kg 210d: 312 kg 365d: 517 kg / kříž: 141 cm
 Přírustek v testu : 1391 g / 87 přírustek od narození: 1268 g / 89 šourek 32 cm
 Věk při ZV 424 dní aktuálně k 25.05.20 hmotnost: 560 kg výška v kříži: 144 cm

PLEMENNÉ HODNOTY										LINEARNÍ HODNOCENÍ							
	pp	ru	pp	ru	TR	KT	OS	UT		Hmot	kříž	TR	KT	OS	UT	CE	
BÝK	PE	94	116	ME	116	93	105	99	98	100							
MATKA	PE	99	111	ME	112	89	107	102	102	104	970	157	28	21	21	8	78
OTEC	PE	90	112	ME	117	102	106	99	95	98	0	0	0	0	0	0	0

HODNOCEN: TR 10 / / 7 KT / / OS / / UT Výsledek:

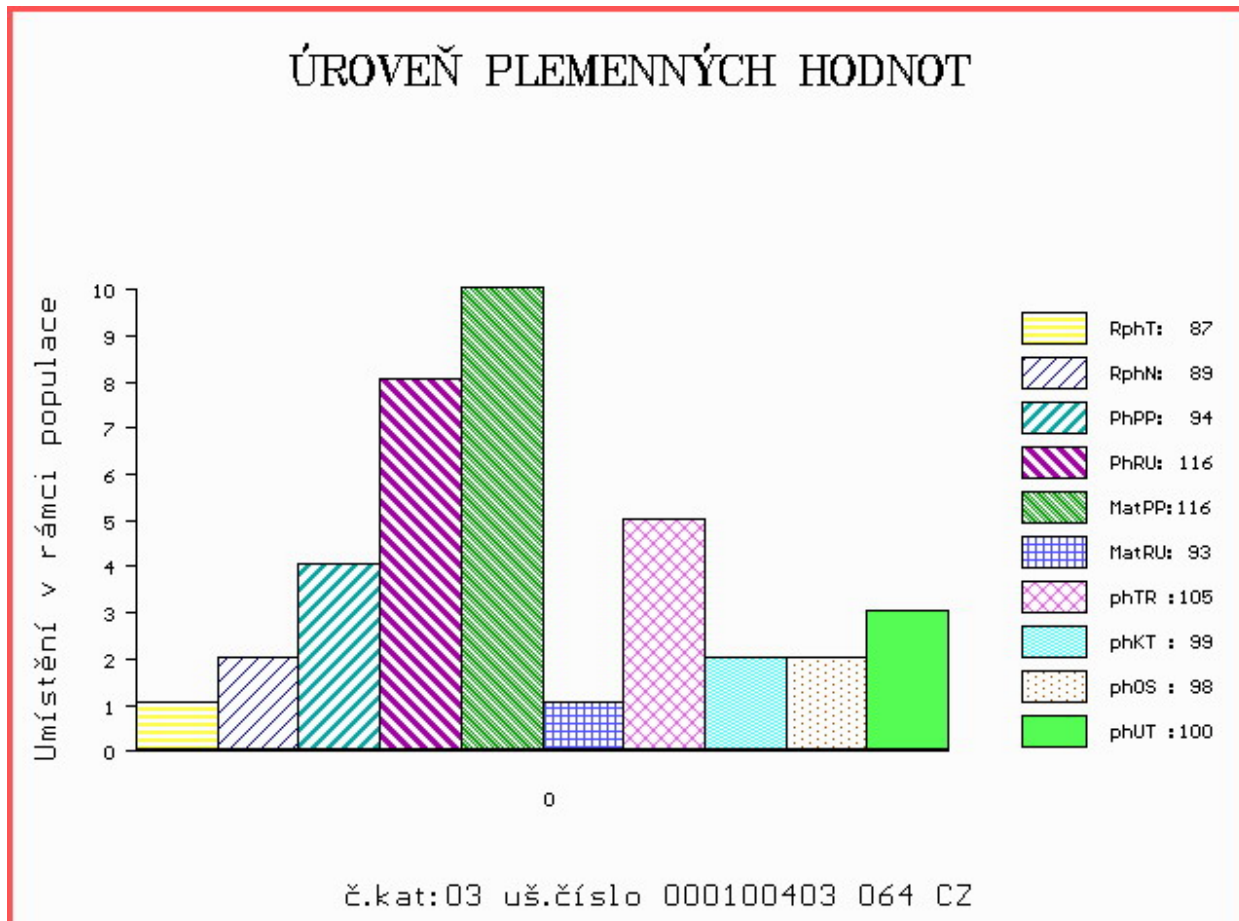

Číslo : 97154 064 CZ FELIX ZE SLAVKOVIC Číslo katalogu 4
 Dat.nar. : 25.04.2019 Plemeno : Q100 Blonde d Aquitaine
 Chovatel : Mrázek A., Slavkovice
 Majitel : Mrázek A., Slavkovice

OOO 268 699 ICARE 8293130119
 OO ZBA 427 ORVIL 6464044144
 MOO 6490015066 FR FLATTEUSE 6490015066

OTEC ZBQ 070 BOURÁK MZLU 106000628444062
 OMO ZBA 424 SERIN 5615035536
 MO 190473 962 CZ TERINKA MZLU 106000190473962
 MMO 120830 962 CZ NORMA MZLU 106000120830962

OOM 268 696 GULLIT 6491017191
 OM ZBA 425 NICODEME 8197227897
 MOM 8190133300 FR FAUVETTE 8190133300

MA 361715 961 CZ C1/7 ot 184000361715961
 OMM ZBA 166 RAMO 4780010937
 MM 185037 961 CZ 184000185037961
 MMM 114162 614 CZ 184614114162

Vl.užit:nar: 50 * kg ve 120d: 187 kg 210d: 304 kg 365d: 559 kg / kříž: 138 cm
 Přírustek v testu : 1975 g / 113 přírustek od narození: 1427 g / 114 šourek 37 cm
 Věk při ZV 420 dní aktuálně k 25.05.20 hmotnost: 615 kg výška v kříži: 140 cm

PLEMENNÉ HODNOTY										LINEARNÍ HODNOCENÍ							
	pp	ru	pp	ru	TR	KT	OS	UT	Hmot	kříž	TR	KT	OS	UT	CE		
BÝK	PE	90	118	ME	117	95	106	102	101	103							
MATKA	PE	97	110	ME	110	98	106	102	104	105	840	145	23	20	18	7	68
OTEC	PE	94	120	ME	116	95	104	104	104	105	701	144	27	21	22	8	78

HODNOCEN: TR 8 / /10 KT / / OS / / UT Výsledek:

ÚROVEŇ PLEMENNÝCH HODNOT

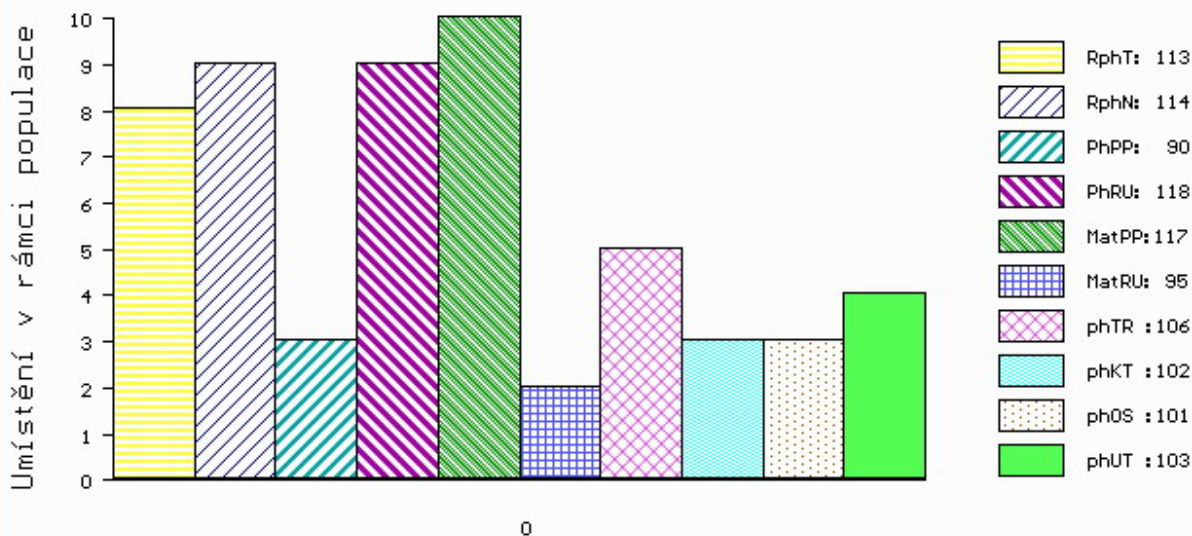

č.kat:04 uš.číslo 000097154 064 CZ

Číslo : 97157 064 CZ FOTO ZE SLAVKOVIC Číslo katalogu 5
 Dat.nar. : 05.05.2019 Plemeno : Q100 Blonde d Aquitaine
 Chovatel : Mrázek A., Slavkovice
 Majitel : Mrázek A., Slavkovice

OOO 270 804 MERCURE 3196015321
 OO 270 803 OKAPI 5398130358
 MOO 5389099126 FR EMUSFIE 5389099126

OTEC ZBA 515 TOKAPI 3202769144
 OMO 270 805 HARICOT 3292133338
 MO 3298018367 FR ODYSSEE 3298018367
 MMO 3294132663 FR JERZEY 3294132663

OOM ZBA 329 KING MZLU 106683114617
 OM ZBA 460 NARPA 153000198921061
 MOM 114519 614 CZ 153000114519614

MA 506765 961 CZ M1/4 ot 184000506765961
 OMM ZBA 226 EXPERT ET 200217000601
 MM 279640 961 CZ 184000279640961
 MMM 185036 961 CZ 184000185036961

Vl.užit:nar: 50 * kg ve 120d: 207 kg 210d: 335 kg 365d: 583 kg / kříž: 132 cm
 Přírustek v testu : 1950 g / 110 přírustek od narození: 1508 g / 106 šourek 35 cm
 Věk při ZV 410 dní aktuálně k 25.05.20 hmotnost: 632 kg výška v kříži: 137 cm

PLEMENNÉ HODNOTY										LINEARNÍ HODNOCENÍ							
	pp	ru	pp	ru	TR	KT	OS	UT		Hmot	kříž	TR	KT	OS	UT	CE	
BÝK	PE	90	105	ME	110	117	107	106	104	105							
MATKA	PE	109	94	ME	102	129	105	109	109	109	790	146	21	19	18	6	64
OTEC	PE	73	113	ME	117	107	111	106	102	104	0	0	0	0	0	0	0

HODNOCEN: TR 7 / /10 KT / / OS / / UT Výsledek:

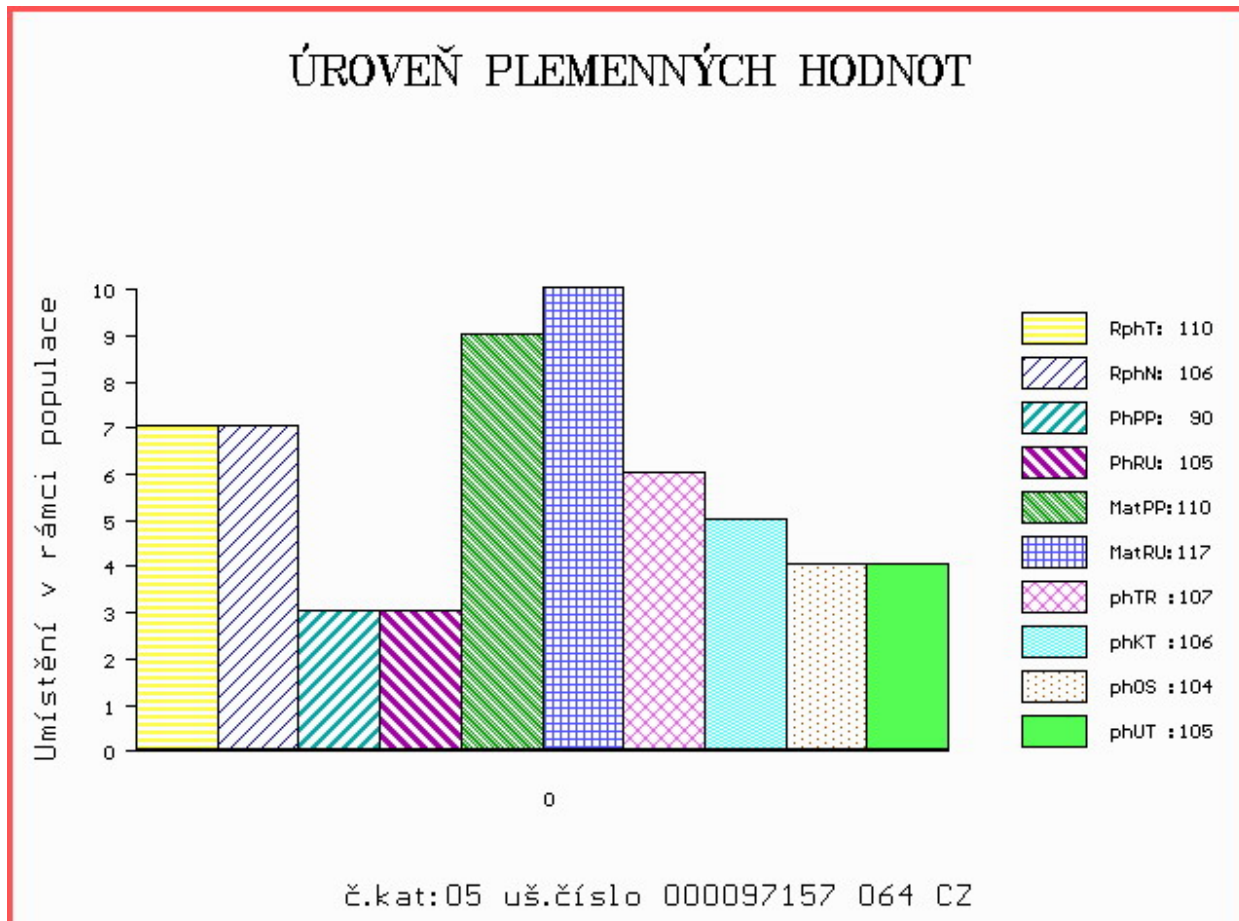

Číslo : 102177 034 CZ FRODO ZE ŠKAREZU Číslo katalogu 6
 Dat.nar. : 10.05.2019 Plemeno : Q100 Blonde d Aquitaine
 Chovatel : Fidler Božetěch, Škarez
 Majitel : Fidler Božetěch, Škarez

OOO 272 515 EUGENE 4789009378
 OO ZBA 750 ANETO 8123136847
 MOO 4747028361 FR PACHA 4747028361

O TEC ZBQ 003 ADAM Z ČAPÍHO HNÍZDA 412000703894021
 OMO ZBA 508 ULLOTI 51530209579
 MO 418197 961 CZ ULA RF 030000418197961
 MMO 264897 961 CZ PALAVA RF 030000264897961

OOM ZBA 431 LEO 1295135021
 OM ZBA 749 ARAMIS 2231849207
 MOM 4796012929 FR MOLIE 4796012929

MA 547052 931 CZ M1/2 ot ZÁVĚJ ZE ŠKAREZU ET 405000547052931
 OMM ZBA 428 OULOU 4642162440
 MM 421003 931 CZ TARA ZE ŠKAREZU ET 405000421003931
 MMM 297089 931 CZ POEME Z OSTRÉHO ET 253000297089931

Vl.užit:nar: 46 kg ve 120d: 214 kg 210d: 336 kg 365d: 561 kg / kříž: 138 cm
 Přírustek v testu : 1825 g / 95 přírustek od narození: 1436 g / 97 šourek 34 cm
 Věk při ZV 405 dní aktuálně k 25.05.20 hmotnost: 593 kg výška v kříži: 142 cm

PLEMENNÉ HODNOTY										LINEARNÍ HODNOCENÍ						
	pp	ru	pp	ru	TR	KT	OS	UT		Hmot	kříž	TR	KT	OS	UT	CE
BÝK	PE	114	116	ME	93	106	107	106	105	106						
MATKA	PE	108	108	ME	106	106	98	93	92	93	765 /	146	21	20	18	6 65
O TEC	PE	116	111	ME	81	110	103	116	118	116	584 /	144	25	22	23	8 78

HODNOCEN: TR 9 / /10 KT / / OS / / UT Výsledek:

ÚROVEŇ PLEMENNÝCH HODNOT

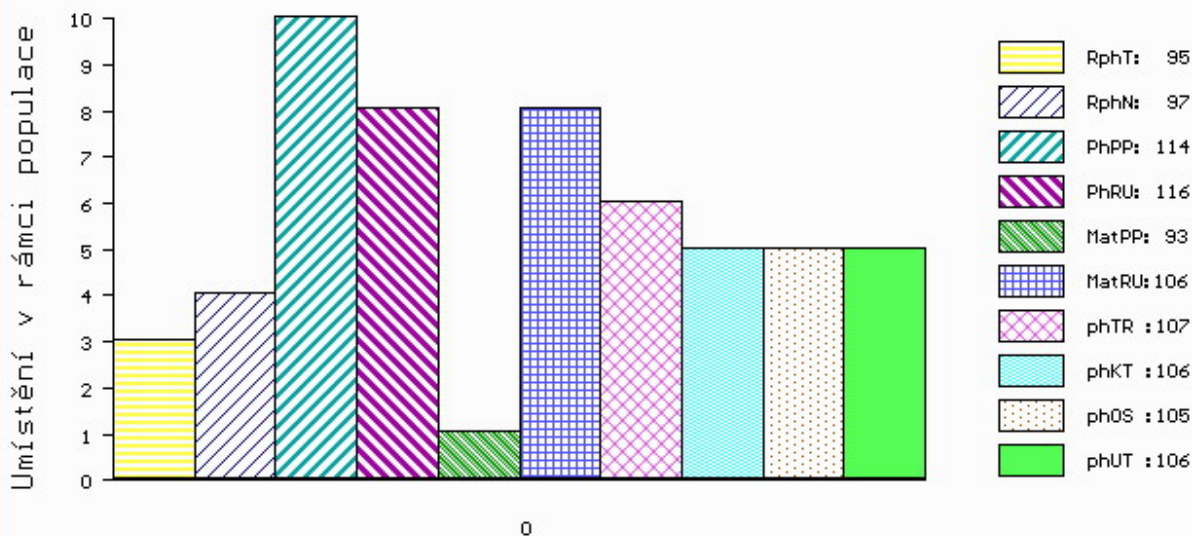

č.kat:06 uš.číslo 000102177 034 CZ

Číslo : 102178 034 CZ FRENKIE ZE ŠKAREZU Číslo katalogu 7
 Dat.nar. : 11.05.2019 Plemeno : Q100 Blonde d Aquitaine
 Chovatel : Fidler Božetěch, Škarez
 Majitel : Fidler Božetěch, Škarez

OOO 272 515 EUGENE 4789009378
 OO ZBA 750 ANETO 8123136847
 MOO 4747028361 FR PACHA 4747028361

O TEC ZBQ 003 ADAM Z ČAPÍHO HNÍZDA 412000703894021
 OMO ZBA 508 ULLOTI 51530209579
 MO 418197 961 CZ ULA RF 030000418197961
 MMO 264897 961 CZ PALAVA RF 030000264897961

OOM 268 747 MIKADO 6464014150
 OM ZBA 582 ULFILA 4461511226
 MOM 4493026540 FR IMPERIA 4493026540

MA 547047 931 CZ M1/2 ot ZUZKA ZE ŠKAREZU ET 405000547047931
 OMM ZBA 427 ORVIL 6464044144
 MM 386212 931 CZ SORLA Z OSTRÉHO 398000386212931
 MMM 222056 931 CZ NENTILLE Z OSTRÉHO 253000222056931

Vl.užit:nar: 48 kg ve 120d: 213 kg 210d: 326 kg 365d: 561 kg / kříž: 137 cm
 Přírustek v testu : 2000 g / 103 přírustek od narození: 1447 g / 104 šourek 36 cm
 Věk při ZV 404 dní aktuálně k 25.05.20 hmotnost: 598 kg výška v kříži: 141 cm

PLEMENNÉ HODNOTY

LINEARNÍ HODNOCENÍ

	pp	ru	ME	pp	ru	TR	KT	OS	UT	Hmot	kříž	TR	KT	OS	UT	CE
BÝK	PE	107	113	ME	89	104	101	105	106	105						
MATKA	PE	94	103	ME	97	103	99	97	98	99	775 /	148	21	19	18	7 65
O TEC	PE	116	111	ME	81	110	103	116	118	116	584 /	144	25	22	23	8 78

HODNOCEN: TR 9 / /10 KT / / OS / / UT Výsledek:

ÚROVEŇ PLEMENNÝCH HODNOT

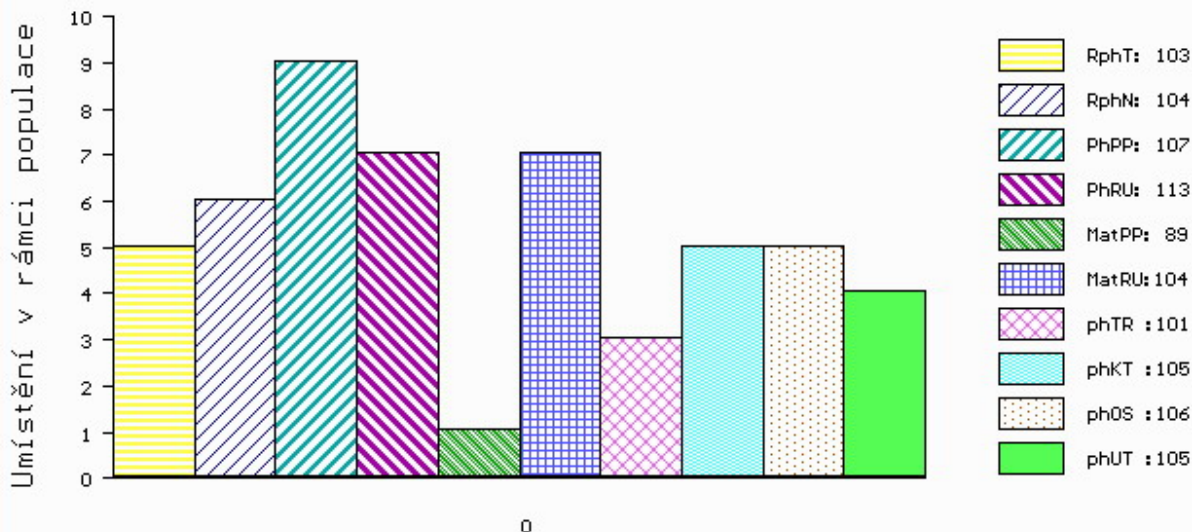

č.kat:07 uš.číslo 000102178 034 CZ

Číslo : 97159 064 CZ **FIX ZE SLAVKOVIC** Číslo katalogu 8
 Dat.nar. : 16.05.2019 Plemeno : Q100 Blonde d Aquitaine
 Chovatel : Mrázek A., Slavkovice
 Majitel : Mrázek A., Slavkovice

OOO 268 699 ICARE 8293130119
 OO ZBA 427 ORVIL 6464044144
 MOO 6490015066 FR FLATTEUSE 6490015066

O TEC ZBQ 070 BOURÁK MZLU 106000628444062
 OMO ZBA 424 SERIN 5615035536
 MO 190473 962 CZ TERINKA MZLU 106000190473962
 MMO 120830 962 CZ NORMA MZLU 106000120830962

OOM 268 700 LOULOU 4695132817
 OM ZBA 428 OULOU 4642162440
 MOM 4693132515 FR ICONE 4693132515

MA 361708 961 CZ SE/9 ot 184000361708961
 OMM ZBA 180 GUEPARD 3891091257
 MM 127430 614 CZ 184000127430614
 MMM 22 217 CZ ERA RF 030217000022

Vl.užit:nar: 50 * kg ve 120d: 205 kg 210d: 329 kg 365d: 606 kg / kříž: 144 cm
 Přírustek v testu : 2091 g / 119 přírustek od narození: 1528 g / 115 šourek 38 cm
 Věk při ZV 399 dní aktuálně k 25.05.20 hmotnost: 623 kg výška v kříži: 144 cm

PLEMENNÉ HODNOTY										LINEARNÍ HODNOCENÍ						
	pp	ru	pp	ru	TR	KT	OS	UT		Hmot	kříž	TR	KT	OS	UT	CE
BÝK	PE	97	113	ME	112	100	105	102	101	103						
MATKA	PE	104	105	ME	106	105	106	106	106	107	850 /	150	26	22	22	8 78
O TEC	PE	94	120	ME	116	95	104	104	104	105	701 /	144	27	21	22	8 78

HODNOCEN: TR 10 / /10 KT / / OS / / UT Výsledek:

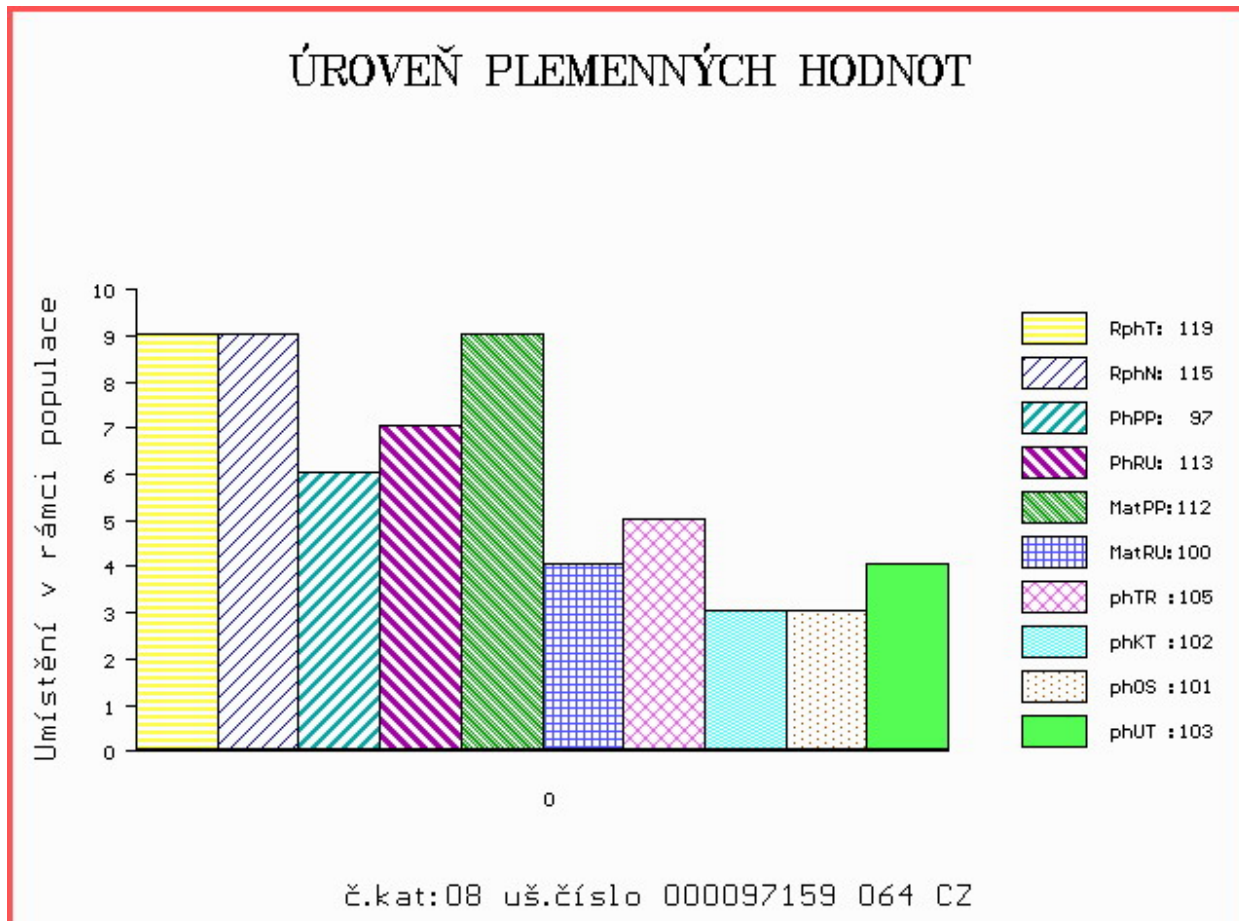

Číslo : 918684 021 CZ FEROX KH Číslo katalogu 9
 Dat.nar. : 20.05.2019 Plemeno : Q100 Blonde d Aquitaine
 Chovatel : ZD Krásná Hora n.Vlt.,a.s.
 Majitel : ZD Krásná Hora n.Vlt.,a.s.

OOO ZBA 443 MINESOTTA Z CUNKOVA 253000199526031
 OO ZBA 631 RAMBO KH 317000592121021
 MOO 4004106619 FR VENISE 4004106619

Otec ZBA 933 ZEROX KH 317000728919021

OMO ZBA 430 LANDAIS 4095013351
 MO 155546 921 CZ OLDŘIŠKA KH 317000155546921
 MMO 6464172497 FR VENISE 6464172497

OOM ZBA 425 NICODEME 8197227897
 OM ZBA 506 OZZY KH 317000523090021
 MOM 6464176532 FR USURE 6464176532

MA 325801 921 CZ /5 ot VERONIKA KH 317000325801921

OMM ZBA 464 SCOUT 5352718470
 MM 200673 921 CZ RADANA KH 317000200673921
 MMM 6464199561 FR VICTIME 6464199561

Vl.užit:nar: 46 *** kg ve 120d: 208 kg 210d: 328 kg 365d: 533 kg / kříž: 137 cm
 Přírustek v testu : 1633 g / 92 přírustek od narození: 1334 g / 93 šourek 32 cm
 Věk při ZV 395 dní aktuálně k 25.05.20 hmotnost: 541 kg výška v kříži: 137 cm

PLEMENNÉ HODNOTY										LINEARNÍ HODNOCENÍ						
	pp	ru	pp	ru	TR	KT	OS	UT		Hmot	kříž	TR	KT	OS	UT	CE
BÝK	PE	102	115	ME	110	93	98	98	99	99						
MATKA	PE	100	118	ME	113	84	96	99	100	99	914 /	151	27	22	21	8 78
Otec	PE	110	109	ME	104	105	109	105	104	106	578 /	143	26	20	19	7 72

HODNOCEN: TR 7 / / 8 KT / / OS / / UT Výsledek:

ÚROVEŇ PLEMENNÝCH HODNOT

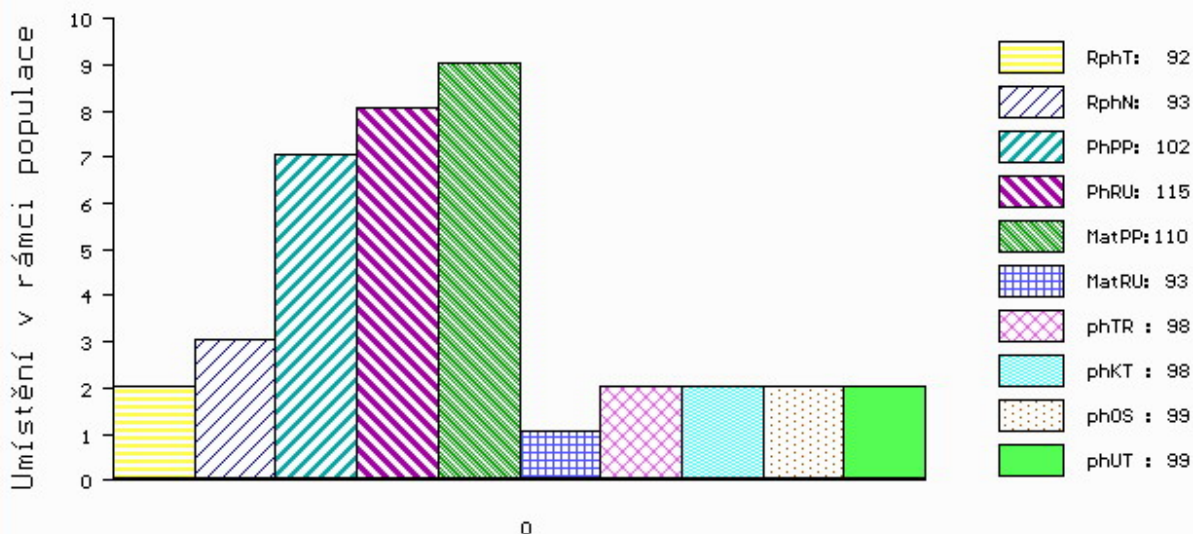

č.kat:09 uš.číslo 000918684 021 CZ

Číslo : 145427 064 CZ FILO RF Číslo katalogu 10
 Dat.nar. : 22.05.2019 Plemeno : Q100 Blonde d Aquitaine
 Chovatel : Chroust Jan,ing.,J.Pavlovice
 Majitel : Chroust Jan,ing.,J.Pavlovice

OOO 272 681 RUBIO 8235077612
 OO 273 334 BARBES 8123096788
 MOO 8121602307 FR SHU GI 8121602307

Otec ZBQ 192 FRENCHY 4004274084

OMO 288 686 NAPOLEON 4097023485
 MO 4006033667 FR ROSALIE 4006033667
 MMO 4095014645 FR LABELLE 4095014645

OOM 268 754 LEVANT 5695065511
 OM ZBA 906 TITO 8121622992
 MOM 8197127701 FR NELLY 8197127701

MA 635290 961 CZ /2 ot BARKA RF 03000635290961

OMM ZBA 354 RAKET 8235082308
 MM 221801 961 CZ NORA RF 030000221801961
 MMM 48524 674 CZ FANY 8290130983

Vl.užit:nar: 50 ** kg ve 120d: 199 kg 210d: 303 kg 365d: 568 kg / kříž: 141 cm
 Přírustek v testu : 1916 g / 103 přírustek od narození: 1423 g / 103 šourek 31 cm
 Věk při ZV 393 dní aktuálně k 25.05.20 hmotnost: 575 kg výška v kříži: 141 cm

PLEMENNÉ HODNOTY

LINEARNÍ HODNOCENÍ

	pp	ru	pp	ru	TR	KT	OS	UT	Hmot	kříž	TR	KT	OS	UT	CE		
BÝK	PE	101	104	ME	109	99	104	100	100	100	100	100	100	100	100		
MATKA	PE	102	112	ME	100	98	100	99	101	101	730	154	25	19	19	7	70
Otec	PE	96	97	ME	118	100	101	99	99	99	0	0	0	0	0	0	0

HODNOCEN: TR 9 / / 9 KT / / OS / / UT Výsledek:

ÚROVEŇ PLEMENNÝCH HODNOT

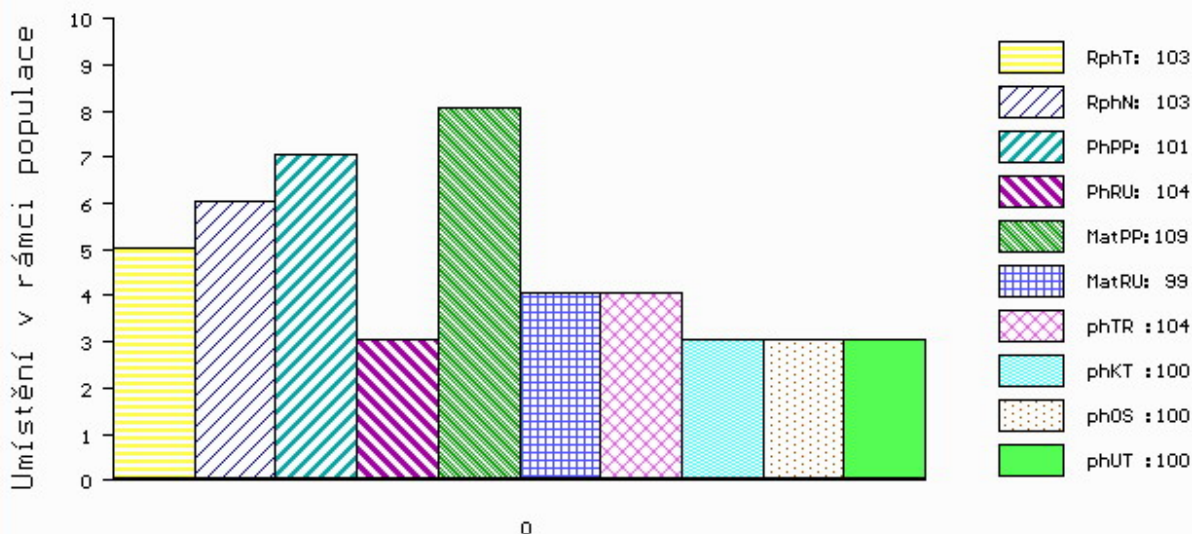

č.kat:10 uš.číslo 000145427 064 CZ

Číslo : 145429 064 CZ FANFÁN RF Číslo katalogu 11
 Dat.nar. : 28.05.2019 Plemeno : Q100 Blonde d Aquitaine
 Chovatel : Chroust Jan,ing.,J.Pavlovice
 Majitel : Chroust Jan,ing.,J.Pavlovice

OOO ZBA 430 LANDAIS 4095013351
 OO 281 606 TOURNESON 7934930732
 MOO 4192032459 FR HORCA 4192032459

OTEC ZBA 958 ENVOL 4961211912
 OMO ZBA 428 OULOU 4642162440
 MO 4961211762 FR BIANCA 4961211762
 MMO 4961211627 FR USTICA 4961211627

OOM ZBA 432 NUTIN 7997513104
 OM ZBA 824 ARGUS 7959242210
 MOM 7993005458 FR INSULINE 7993005458

MA 572247 961 CZ EC/3 ot ARNIKA RF 030000572247961
 OMM ZBA 427 ORVIL 6464044144
 MM 418196 961 CZ UDA RF 030000418196961
 MMM 12317 961 CZ MIKÉNA RF 030000012317961

Vl.užit:nar: 48 ** kg ve 120d: 233 kg 210d: 304 kg 365d: 559 kg / kříž: 141 cm
 Přírustek v testu : 1808 g / 98 přírustek od narození: 1399 g / 98 šourek 33 cm
 Věk při ZV 387 dní aktuálně k 25.05.20 hmotnost: 556 kg výška v kříži: 141 cm

PLEMENNÉ HODNOTY										LINEARNÍ HODNOCENÍ							
	pp	ru	pp	ru	TR	KT	OS	UT		Hmot	kříž	TR	KT	OS	UT	CE	
BÝK	PE	108	115	ME	99	97	96	99	101	100							
MATKA	PE	108	117	ME	102	93	106	113	114	114	850	148	25	22	20	7	74
OTEC	PE	104	100	ME	96	108	89	89	91	89	0	0	0	0	0	0	0

HODNOCEN: TR 9 / / 9 KT / / OS / / UT Výsledek:

ÚROVEŇ PLEMENNÝCH HODNOT

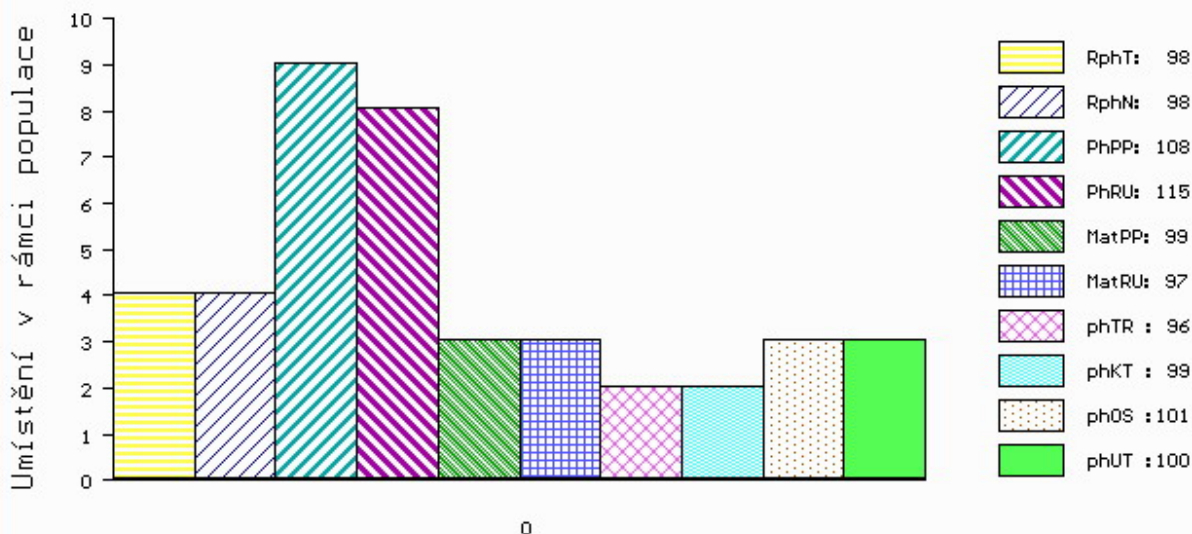

č.kat:11 uš.číslo 000145429 064 CZ

Číslo : 918686 021 CZ FOLICUL KH Číslo katalogu 12
 Dat.nar. : 03.06.2019 Plemeno : Q100 Blonde d Aquitaine
 Chovatel : ZD Krásná Hora n.Vlt.,a.s.
 Majitel : ZD Krásná Hora n.Vlt.,a.s.

OOO ZBA 443 MINESOTTA Z CUNKOVA 253000199526031
 OO ZBA 631 RAMBO KH 317000592121021
 MOO 4004106619 FR VENISE 4004106619

Otec ZBA 933 ZEROX KH 317000728919021

OMO ZBA 430 LANDAIS 4095013351
 MO 155546 921 CZ OLDŘIŠKA KH 317000155546921
 MMO 6464172497 FR VENISE 6464172497

OOM ZBA 427 ORVIL 6464044144
 OM ZBA 806 UBRO MZLU 106000586009062
 MOM 141136 962 CZ 106000141136962

MA 411307 921 CZ M1/2 ot BOMBA KH 317000411307921

OMM ZBA 238 GASTON 110217002134
 MM 108468 310 CZ 110310108468
 MMM 346 217 CZ HARY 2492017484

Vl.užit:nar: 44 *** kg ve 120d: 230 kg 210d: 393 kg 365d: 594 kg / kříž: 142 cm
 Přírustek v testu : 1708 g / 102 přírustek od narození: 1510 g / 105 šourek 38 cm
 Věk při ZV 381 dní aktuálně k 25.05.20 hmotnost: 583 kg výška v kříži: 142 cm

PLEMENNÉ HODNOTY										LINEARNÍ HODNOCENÍ						
	pp	ru	pp	ru	TR	KT	OS	UT		Hmot	kříž	TR	KT	OS	UT	CE
BÝK	PE	96	117	ME	94	104	114	115	114	116						
MATKA	PE	88	110	ME	87	111	102	102	101	101	699 /	145	22	19	19	7 67
Otec	PE	110	109	ME	104	105	109	105	104	106	578 /	143	26	20	19	7 72

HODNOCEN: TR 10 / /10 KT / / OS / / UT Výsledek:

ÚROVEŇ PLEMENNÝCH HODNOT

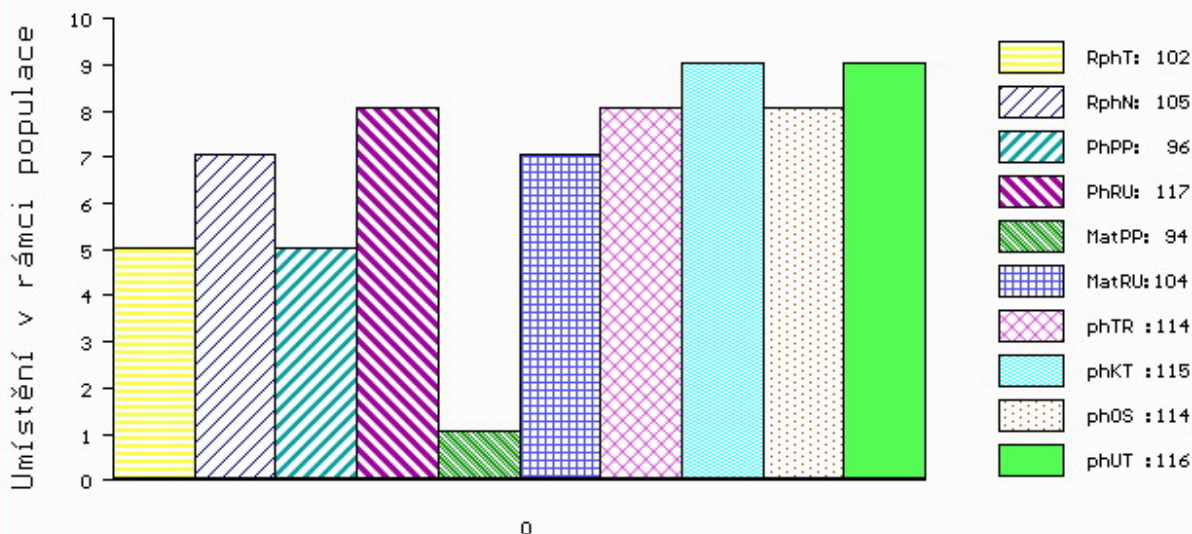

č.kat:12 uš.číslo 000918686 021 CZ

Číslo : 142622 064 CZ FIAKR ZE SLAVKOVIC Číslo katalogu 13
 Dat.nar. : 06.06.2019 Plemeno : Q100 Blonde d Aquitaine
 Chovatel : Mrázek A., Slavkovice
 Majitel : Mrázek A., Slavkovice

OOO 268 699 ICARE 8293130119
 OO ZBA 427 ORVIL 6464044144
 MOO 6490015066 FR FLATTEUSE 6490015066

OTEC ZBQ 070 BOURÁK MZLU 106000628444062
 OMO ZBA 424 SERIN 5615035536
 MO 190473 962 CZ TERINKA MZLU 106000190473962
 MMO 120830 962 CZ NORMA MZLU 106000120830962

OOM 268 696 GULLIT 6491017191
 OM ZBA 425 NICODEME 8197227897
 MOM 8190133300 FR FAUVETTE 8190133300

MA 361716 961 CZ C1/7 ot 184000361716961
 OMM ZBA 166 RAMO 4780010937
 MM 185037 961 CZ 184000185037961
 MMM 114162 614 CZ 184614114162

Vl.užit:nar: 50 * kg ve 120d: 196 kg 210d: 300 kg 365d: 611 kg / kříž: 143 cm
 Přírustek v testu : 2125 g / 116 přírustek od narození: 1528 g / 114 šourek 36 cm
 Věk při ZV 378 dní aktuálně k 25.05.20 hmotnost: 591 kg výška v kříži: 143 cm

PLEMENNÉ HODNOTY										LINEARNÍ HODNOCENÍ							
	pp	ru	pp	ru	TR	KT	OS	UT	Hmot	kříž	TR	KT	OS	UT	CE		
BÝK	PE	93	110	ME	114	96	100	98	99	99							
MATKA	PE	96	105	ME	110	95	100	100	103	102	810	145	21	19	18	7	65
OTEC	PE	94	120	ME	116	95	104	104	104	105	701	144	27	21	22	8	78

HODNOCEN: TR 10 / /10 KT / / OS / / UT Výsledek:

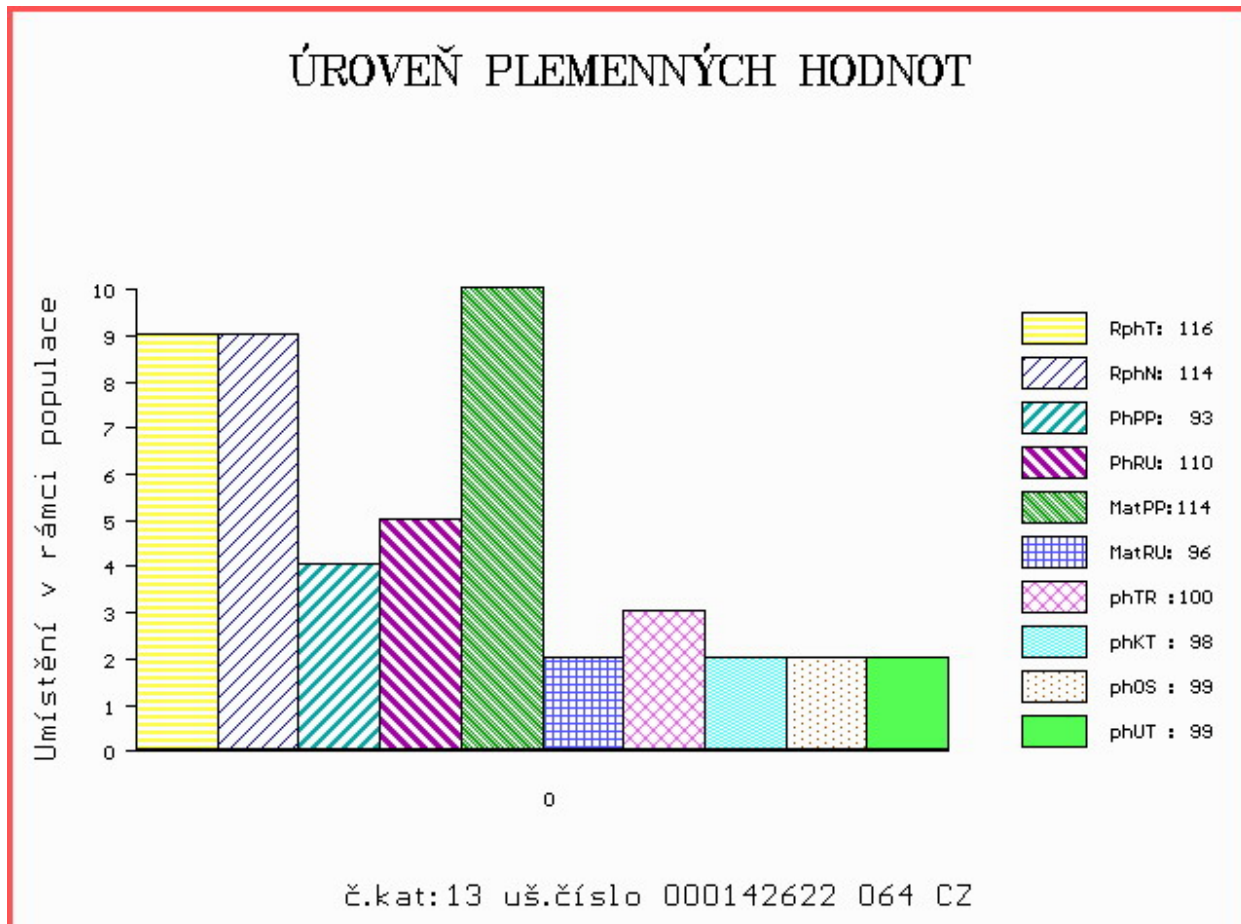

Číslo : **82748 064 CZ** **FERRY AGROCHYT V*** Číslo katalogu 14
 Dat.nar. : 06.04.2019 Plemeno : T100 Charolais
 Chovatel : Agrochyt s.r.o.Mohelno
 Majitel : Agrochyt s.r.o.Mohelno

OOO 280 271 VIKING AV SIMONTORP PP 35202-2336
 OO ZIT 337 GUINNES SC PP 5111038250
 MOO 5107037806 FR CHOUCROUTE 5107037806

Otec ZIT 906 BUCEFAL AGROCHYT V 391000889203061
 OMO ZTI 245 SUEDOIS 5811102125
 MO 380915 961 CZ LAURA AGROCHYT ET 391000380915961
 MMO 107871 941 CZ OSMANKA Z TÝNIŠTĚ 411000107871941

OOM ZCH 388 IMPAIR RR3 1893102983
 OM ZTI 087 RURAL 6502730908
 MOM 6596002495 FR MILADY 6596002495

MA 448024 961 CZ /5 ot URALKA AGROCHYT ET 391000448024961
 OMM ZTI 099 ROCHEFORT RJ 7121290962
 MM 315617 961 CZ LEA AGROCHYT 391000315617961
 MMM 193684 961 CZ HERA AGROCHYT 391000193684961

Vl.užit:nar: **42 ***** kg ve 120d: **214** kg 210d: **354** kg 365d: **560** kg / kříž: **134** cm
 Přírustek v testu : **1966 g / 108** přírustek od narození: **1561 g / 111** šourek **43** cm
 Věk při ZV **439** dní aktuálně k 25.05.20 hmotnost: **690** kg výška v kříži: **138** cm

PLEMENNÉ HODNOTY										LINEARNÍ HODNOCENÍ						
	pp	ru	pp	ru	TR	KT	OS	UT		Hmot	kříž	TR	KT	OS	UT	CE
BÝK	PE	105	123	ME	99	103	102	104	104	105						
MATKA	PE	93	131	ME	97	103	98	101	102	102	825 /	147	25	20	19	7 71
Otec	PE	104	123	ME	106	100	111	104	103	106	800 /	142	27	23	23	8 81

HODNOCEN: TR 7 / /10 KT / / OS / / UT Výsledek:

ÚROVEŇ PLEMENNÝCH HODNOT

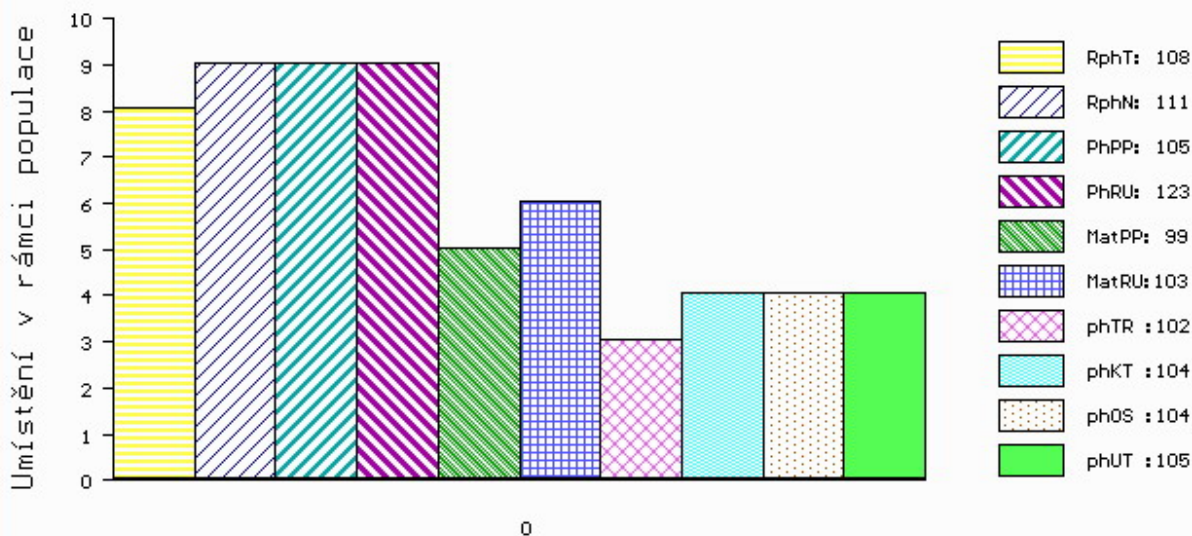

č.kat:14 uš.číslo 000082748 064 CZ

Číslo : 989778 032 CZ FLORIAN DH Číslo katalogu 15
 Dat.nar. : 09.04.2019 Plemeno : T100 Charolais
 Chovatel : Lacina Jiří, Dlouhé Hradiště
 Majitel : Lacina Jiří, Dlouhé Hradiště

OOO ZTI 904 SESAME 5703388462
 OO ZIT 339 CASTOR 6146791641
 MOO 6146791345 FR TRAGEDIE 6146791345

OTEC ICH 072 JAGUAR 8067788807
 OMO ZTI 245 SUEDOIS 5811102125
 MO 8065918390 FR ETNA 8065918390
 MMO 8065678021 FR VICTORIA 8065678021

OOM ZIT 781 NOBELIX 4298105905
 OM ZTI 914 FAUBERT 4241707665
 MOM 8944416611 FR BICHE 8944416611

MA 504975 932 CZ /1 ot CARMEN DH 393000504975932
 OMM ZTI 891 URFE 7121253026
 MM 364904 932 CZ ZURFENA DH 393000364904932
 MMM 8531121426 FR EDINA 8531121426

Vl.užit:nar: 48 *** kg ve 120d: 209 kg 210d: 339 kg 365d: 523 kg / kříž: 139 cm
 Přírustek v testu : 1716 g / 90 přírustek od narození: 1439 g / 92 šourek 44 cm
 Věk při ZV 436 dní aktuálně k 25.05.20 hmotnost: 641 kg výška v kříži: 143 cm

PLEMENNÉ HODNOTY										LINEARNÍ HODNOCENÍ							
	pp	ru	pp	ru	TR	KT	OS	UT	Hmot	kříž	TR	KT	OS	UT	CE		
BÝK	PE	86	119	ME	82	114	106	113	114	112							
MATKA	PE	91	121	ME	75	118	110	112	112	111	734	145	24	20	18	7	69
OTEC	PE	90	119	ME	93	108	110	111	109	109	0	0	0	0	0	0	0

HODNOCEN: TR 10 / / 9 KT / / OS / / UT Výsledek:

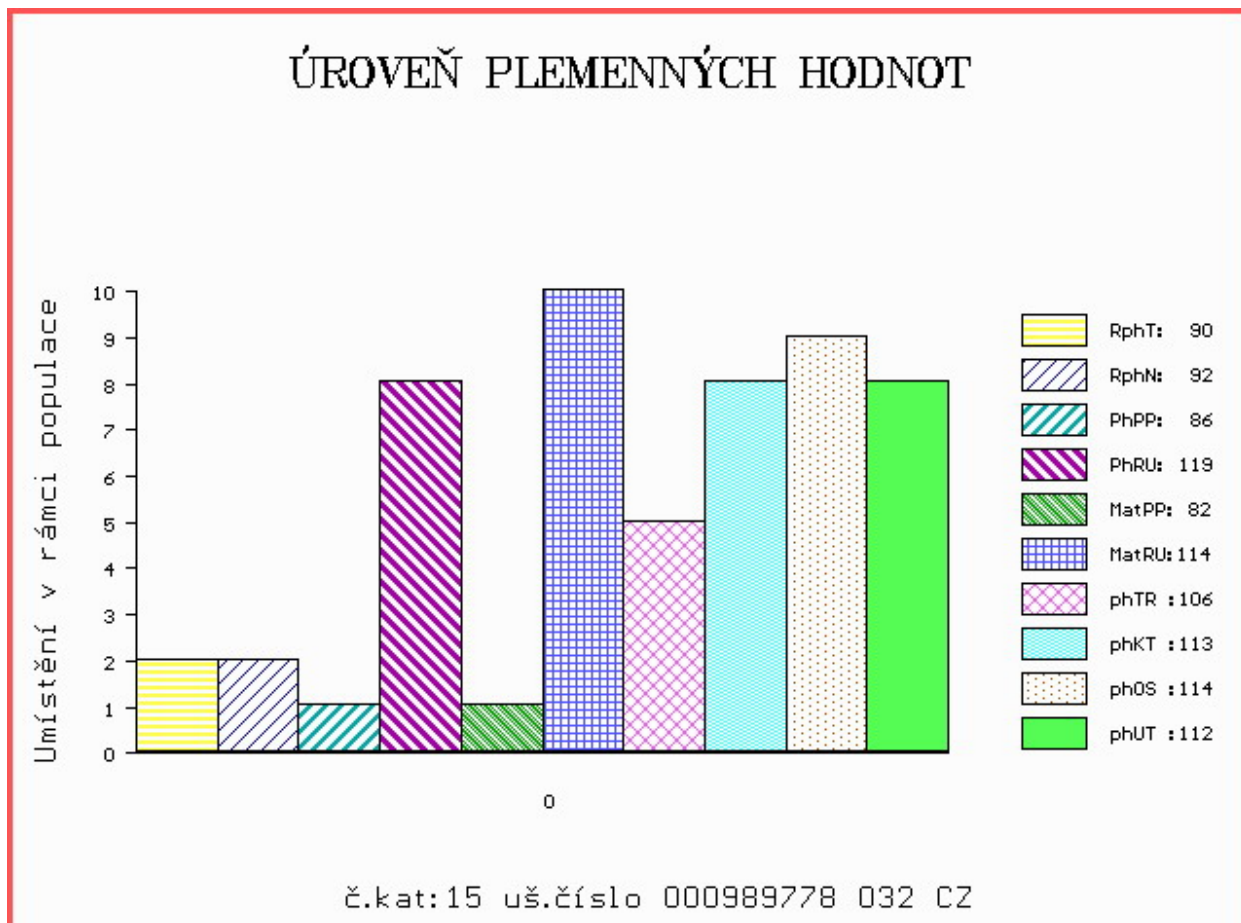

Číslo : 13827 034 CZ FIDO VIMA ET Číslo katalogu 16
 Dat.nar. : 17.04.2019 Plemeno : T100 Charolais
 Chovatel : VIMA Trade s.r.o.
 Majitel : VIMA Trade + Natural, spol. s r.o.

OOO ZCH 699 JUMPER 8894104162
 OO 272 545 TERNOIS 6204783245
 MOO 6291100762 FR GAMINE 6291100762

OTEC ZTI 900 ARTOIS 5810006623
 OMO 272 546 JACQUART 5894168635
 MO 5811999070 FR PIN UP 5811999070
 MMO 5892125026 FR HALEIN 2 5892125026

OOM ZCH 704 NATUR 3697010336
 OM ZTI 718 VOIMO 5703556364
 MOM 5703169124 FR OVATION 5703169124

MA 535040 931 CZ /2 ot AGAMA ET 497000535040931
 OMM ZTI 590 ROMEO Z BORU V 386000590710021
 MM 491348 931 CZ VALERIE Z OSTRÉHO 455000491348931
 MMM 250682 931 CZ OLINKA Z OSTRÉHO ET 253000250682931

Vl.užit:nar: 51 *** kg ve 120d: 247 kg 210d: 373 kg 365d: 643 kg / kříž: 138 cm
 Přírustek v testu : 2375 g / 118 přírustek od narození: 1681 g / 116 šourek 36 cm
 Věk při ZV 428 dní aktuálně k 25.05.20 hmotnost: 730 kg výška v kříži: 140 cm

PLEMENNÉ HODNOTY										LINEARNÍ HODNOCENÍ								
	pp	ru	pp	ru	TR	KT	OS	UT		Hmot	kříž	TR	KT	OS	UT	CE		
BÝK	PE	98	115	ME	111	111	111	107	104	107								
MATKA	PE	94	116	ME	92	121	110	110	108	110	656	/	141	24	20	21	7	72
OTEC	PE	103	106	ME	124	104	100	102	100	101	0	/	0	0	0	0	0	0

HODNOCEN: TR 8 / /10 KT / / OS / / UT Výsledek:

ÚROVEŇ PLEMENNÝCH HODNOT

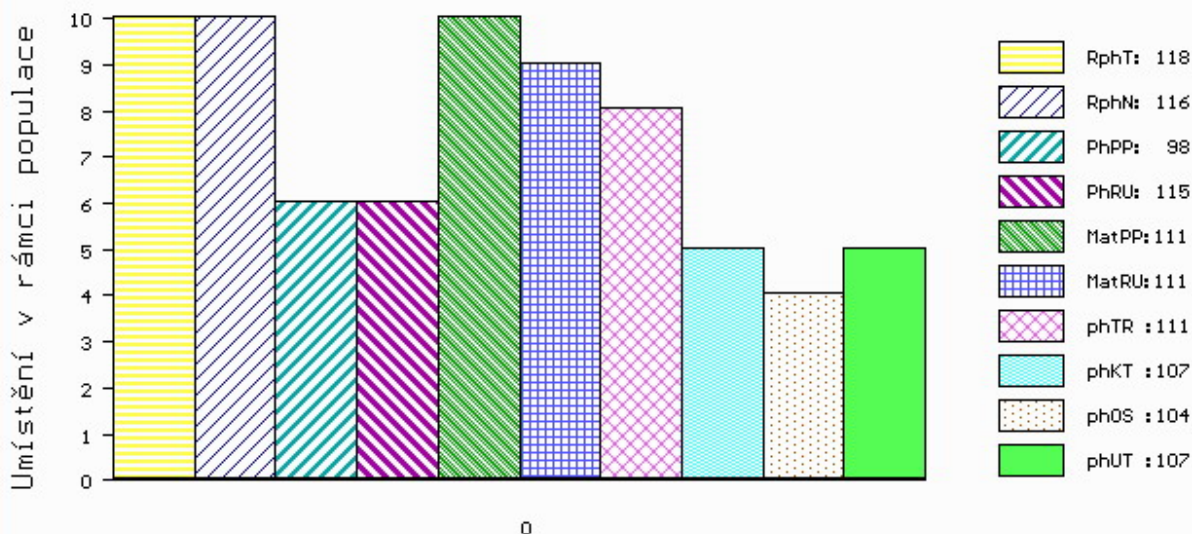

č.kat:16 uš.číslo 000013827 034 CZ

Číslo : **85242 034 CZ** **FARIM Z HLÍNY** Číslo katalogu 17
 Dat.nar. : 28.04.2019 Plemeno : T100 Charolais
 Chovatel : K+K Břilice
 Majitel : K+K Břilice

OOO ZTI 088 RUSS 6334971421
 OO 285 817 CELSIUS 8541877210
 MOO 8541871115 FR REGION 8541871115

OTEC **ICH 070** **JOLIMOME P** **5810015320**
 OMO 285 411 DAUFIN P 5703737670
 MO 5810512238 FR G38 P 5810512238
 MMO 5812108338 FR C38 5812108338

OOM ZCH 701 NOVOTEL 5897127519
 OM ZTI 083 VITTOZ RJ 4240974109
 MOM 7189120527 FR EPOPEE 7189120527

MA 333722 953 CZ /3 ot AGNES LIPONOVA 435000333722953
 OMM ZTI 115 OTTA SU 062000104046041
 MM 134463 941 CZ STUPNICE Z TÝNIŠTĚ 411000134463941
 MMM 311654648 FR VAPEUR 0311654648

Vl.užit:nar: **49 **** kg ve 120d: **201** kg 210d: **310** kg 365d: **568** kg / kříž: **127** cm
 Přírustek v testu : **1758 g / 96** přírustek od narození: **1407 g / 90** šourek **42** cm
 Věk při ZV **417** dní aktuálně k 25.05.20 hmotnost: **602** kg výška v kříži: **133** cm

PLEMENNÉ HODNOTY										LINEARNÍ HODNOCENÍ							
	pp	ru	pp	ru	TR	KT	OS	UT		Hmot	kříž	TR	KT	OS	UT	CE	
BÝK	PE	91	105	ME	105	106	89	99	104	100							
MATKA	PE	85	110	ME	109	109	100	105	108	105	782	141	23	21	20	7	71
OTEC	PE	99	96	ME	99	104	85	92	95	92	0	0	0	0	0	0	0

HODNOCEN: TR 5 / / 8 KT / / OS / / UT Výsledek:

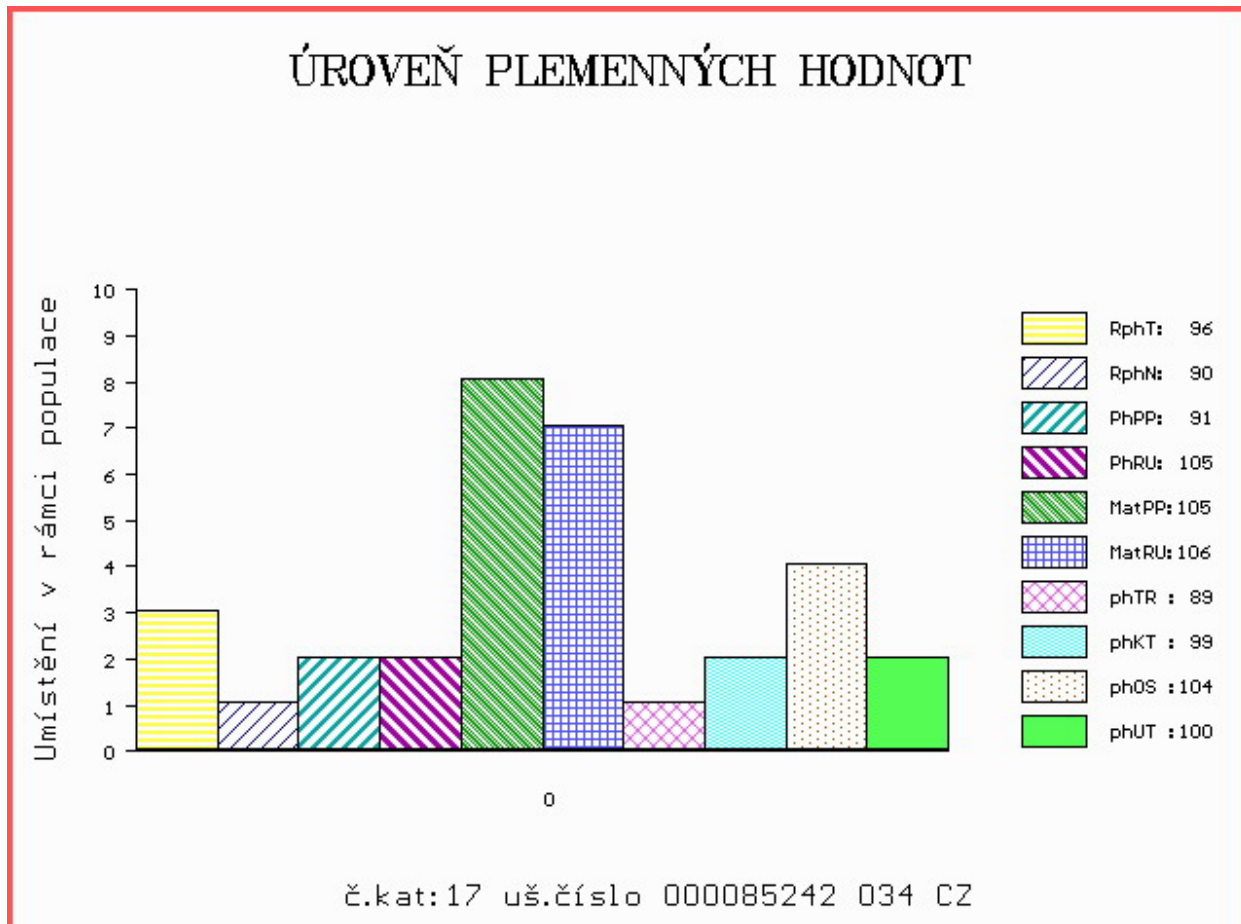

Číslo : 146476 034 CZ FASTUM Z CHUCHELCE V* Číslo katalogu 18
 Dat.nar. : 01.05.2019 Plemeno : T100 Charolais
 Chovatel : Taušek David, České Budějovice
 Majitel : Taušek David, České Budějovice

OOO ZTI 741 EPERVIER P 6950598648
 OO ZIT 315 VINETOU SMILOVSKÝ P 128000778596061
 MOO 263828 961 CZ PENTLE SMILOVSKÁ 128000263828961

OPEC ICH 589 DASTY Z CHOTČE P 388000775510053
 OMO ZTI 442 SNOOPY 5232801219
 MO 232286 953 CZ 388000232286953
 MMO 123434 953 CZ 388000123434953

OOM ZCH 388 IMPAIR RR3 1893102983
 OM ZTI 551 TORINO 3615002123
 MOM 3615000135 FR RAISSA 3615000135

MA 540384 931 CZ /3 ot 485000540384931
 OMM 279 151 VICEROI 1822554720
 MM 314141 598 FR GRAVURE 0314141598
 MMM 311072744 FR THEQUE 0311072744

Vl.užit:nar: 56 kg ve 120d: 217 kg 210d: 346 kg 365d: 574 kg / kříž: 129 cm
 Přírustek v testu : 1883 g / 106 přírustek od narození: 1418 g / 106 šourek 44 cm
 Věk při ZV 414 dní aktuálně k 25.05.20 hmotnost: 609 kg výška v kříži: 136 cm

PLEMENNÉ HODNOTY										LINEARNÍ HODNOCENÍ								
	pp	ru	pp	ru	TR	KT	OS	UT		Hmot	kříž	TR	KT	OS	UT	CE		
BÝK	PE	92	113	ME	96	109	104	113	114	114								
MATKA	PE	96	105	ME	78	118	104	103	102	104	778	/	142	23	22	20	7	72
OPEC	PE	92	114	ME	107	104	114	123	124	124	748	/	144	27	23	25	8	83

HODNOCEN: TR 7 / / 9 KT / / OS / / UT Výsledek:

ÚROVEŇ PLEMENNÝCH HODNOT

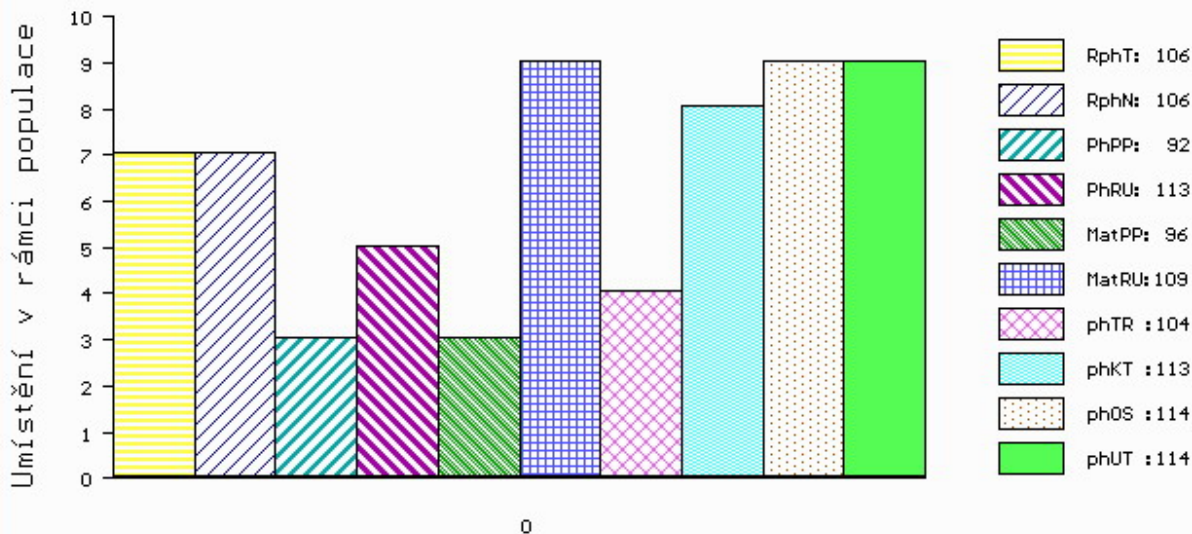

č.kat:18 uš.číslo 000146476 034 CZ

Číslo : 82753 064 CZ FOFR AGROCHYT PP Číslo katalogu 19
 Dat.nar. : 02.05.2019 Plemeno : T100 Charolais
 Chovatel : Agrochyt s.r.o.Mohelno
 Majitel : Agrochyt s.r.o.Mohelno

OOO ZTI 712 CABAR SC P 5703713148
 OO 288 803 INDOU PP 3615364745
 MOO 3615361640 FR FAUSTINE P 3615361640

OPEC ICH 450 MUST PP 3615397331
 OMO 288 804 FLAMBEAU 3615300433
 MO 3615373080 FR ILLUSION P 3615373080
 MMO 3615189259 FR DANSE 3615189259

OOM ZCH 489 LAKANAL 0395121015
 OM ZTI 535 SISTERON 2101109480
 MOM 2195101267 FR LUNAIRE 2195101267

MA 488657 961 CZ /4 ot P* 391000488657961
 OMM ZCH 573 PALADIN P 4240299352
 MM 315619 961 CZ RADUNA AGROCHYT ET P 391000315619961
 MMM 116999 511 CZ KRÁLOVNA BOVET ET 069000116999511

Vl.užit:nar: 40 *** kg ve 120d: 209 kg 210d: 334 kg 365d: 619 kg / kříž: 136 cm
 Přírustek v testu : 1975 g / 101 přírustek od narození: 1594 g / 97 šourek 39 cm
 Věk při ZV 413 dní aktuálně k 25.05.20 hmotnost: 660 kg výška v kříži: 139 cm

PLEMENNÉ HODNOTY										LINEARNÍ HODNOCENÍ							
	pp	ru	pp	ru	TR	KT	OS	UT		Hmot	kříž	TR	KT	OS	UT	CE	
BÝK	PE	98	119	ME	94	99	106	105	105	105							
MATKA	PE	97	122	ME	91	107	101	103	103	103	780	145	25	22	21	7	75
OPEC	PE	89	99	ME	99	100	96	93	94	93	0	0	0	0	0	0	0

HODNOCEN: TR 8 / /10 KT / / OS / / UT Výsledek:

ÚROVEŇ PLEMENNÝCH HODNOT

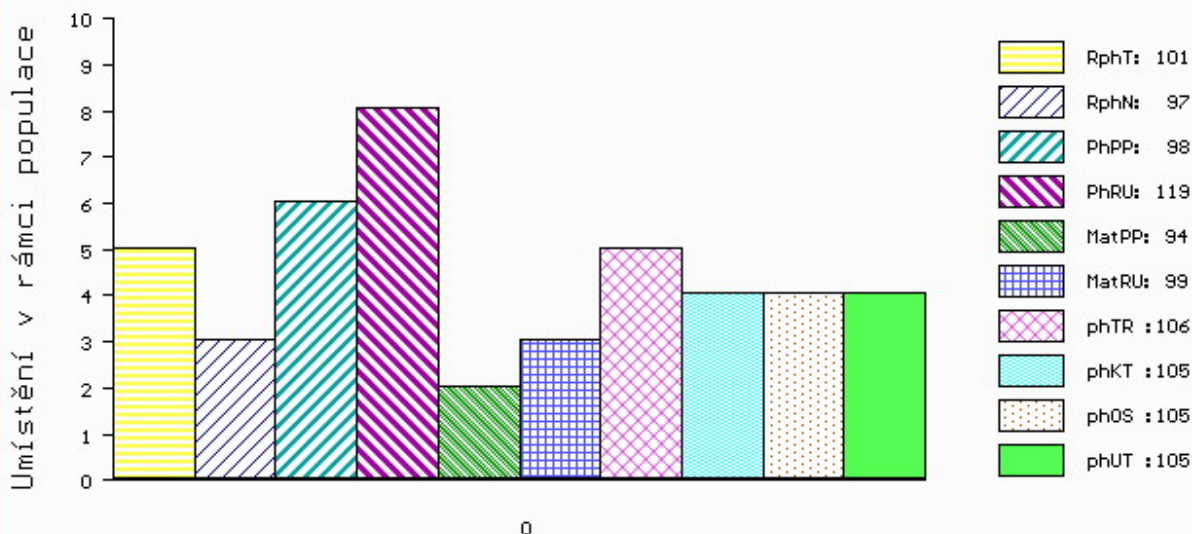

č.kat:19 uš.číslo 000082753 064 CZ

Číslo : 844524 053 CZ FOCUS Z CHOTČE Číslo katalogu 20
 Dat.nar. : 11.05.2019 Plemeno : T100 Charolais
 Chovatel : Řehounek Vít,ing.,Choteč
 Majitel : Natural, spol s r.o.Hradištko

OOO ZIT 333 UNIBLOC 7121423579
 OO ZIT 336 FALCON 2140851106
 MOO 2140853071 FR COTE DOR 2140853071

OTEC ICH 094 BAUER SMILOVSKÝ 128000918378061
 OMO ZTI 662 DUNLOP 0801705044
 MO 443667 961 CZ VRÁNA SMILOVSKÁ 128000443667961
 MMO 263840 961 CZ 128000263840961

OOM ZTI 741 EPERVIER P 6950598648
 OM ZIT 315 VINETOU SMILOVSKÝ P 128000778596061
 MOM 263828 961 CZ PENTLE SMILOVSKÁ 128000263828961

MA 335065 953 CZ /2 ot BARMANKA Z CHOTČE P 388000335065953
 OMM ZTI 045 NOKIA MZLU 106000504224062
 MM 294092 953 CZ 388000294092953
 MMM 116147 506 CZ KLÁRA Z CHOTČE 132000116147506

Vl.užit:nar: 49 * kg ve 120d: 209 kg 210d: 321 kg 365d: 573 kg / kříž: 135 cm
 Přírustek v testu : 1991 g / 111 přírustek od narození: 1484 g / 111 šourek 39 cm
 Věk při ZV 404 dní aktuálně k 25.05.20 hmotnost: 613 kg výška v kříži: 138 cm

PLEMENNÉ HODNOTY										LINEARNÍ HODNOCENÍ						
	pp	ru	pp	ru	TR	KT	OS	UT	Hmot	kříž	TR	KT	OS	UT	CE	
BÝK	PE	103	121	ME	108	99	94	96	97	97						
MATKA	PE	103	116	ME	102	105	111	105	103	106	690	140	19	19	7 64	
OTEC	PE	102	125	ME	114	94	106	113	115	115	717	138	25	21	23 8 77	

HODNOCEN: TR 8 / / 9 KT / / OS / / UT Výsledek:

ÚROVEŇ PLEMENNÝCH HODNOT

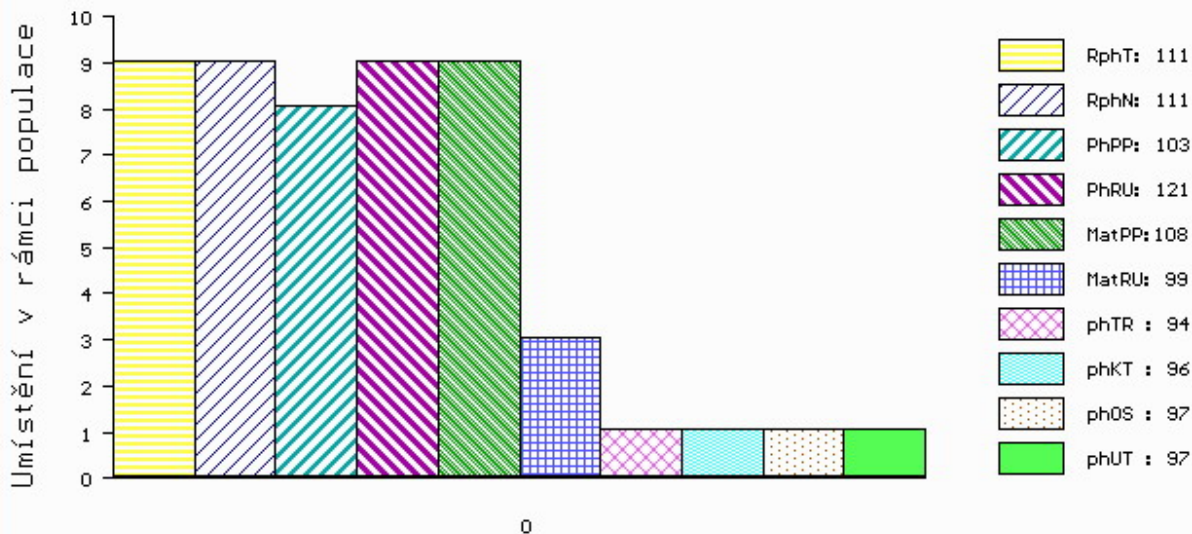

č.kat:20 uš.číslo 000844524 053 CZ

Číslo : 146481 034 CZ FORMAN Z CHUCHELCE P* Číslo katalogu 21
 Dat.nar. : 14.05.2019 Plemeno : T100 Charolais
 Chovatel : Taušek David, České Budějovice
 Majitel : Taušek David, České Budějovice

OOO ZTI 741 EPERVIER P 6950598648
 OO ZIT 315 VINETOU SMILOVSKÝ P 128000778596061
 MOO 263828 961 CZ PENTLE SMILOVSKÁ 128000263828961

OPEC ICH 589 DASTY Z CHOTČE P 388000775510053
 OMO ZTI 442 SNOOPY 5232801219
 MO 232286 953 CZ 388000232286953
 MMO 123434 953 CZ 388000123434953

OOM 265 304 IGLOO.MIC 0393100604
 OM ZTI 244 SIDNEY 4516041658
 MOM 4590100071 FR FONTAINE 4590100071

MA 453746 931 CZ /4 ot ET 485000453746931
 OMM ZCH 809 PINAY 8552394134
 MM 297102 931 CZ PRIMA Z OSTRÉHO ET 253000297102931
 MMM 32632 931 CZ LADY Z OSTRÉHO 253000032632931

Vl.užit:nar: 55 kg ve 120d: 259 kg 210d: 385 kg 365d: 690 kg / kříž: 143 cm
 Přírustek v testu : 2466 g / 125 přírustek od narození: 1745 g / 129 šourek 39 cm
 Věk při ZV 401 dní aktuálně k 25.05.20 hmotnost: 713 kg výška v kříži: 143 cm

PLEMENNÉ HODNOTY

LINEARNÍ HODNOCENÍ

	pp	ru	pp	ru	TR	KT	OS	UT	Hmot	kříž	TR	KT	OS	UT	CE		
BÝK	PE	90	118	ME	104	113	120	117	115	117							
MATKA	PE	97	108	ME	97	130	116	119	119	118	843	150	26	23	19	8	76
OPEC	PE	92	114	ME	107	104	114	123	124	124	748	144	27	23	25	8	83

HODNOCEN: TR 10 / /10 KT / / OS / / UT Výsledek:

ÚROVEŇ PLEMENNÝCH HODNOT

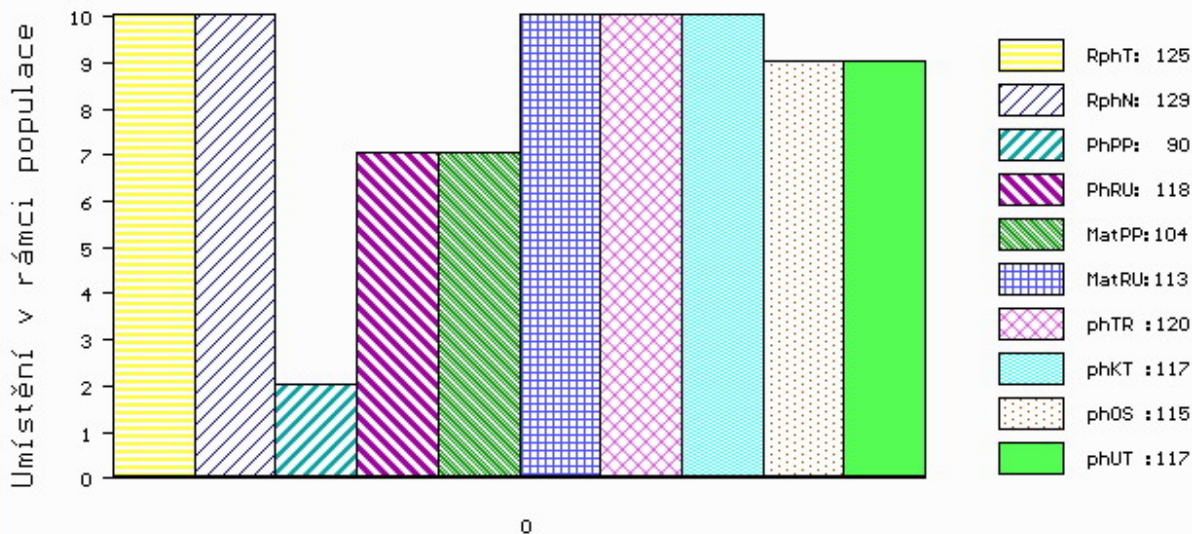

č.kat:21 uš.číslo 000146481 034 CZ

Číslo : 989785 032 CZ FOCUS DH Číslo katalogu 22
 Dat.nar. : 15.05.2019 Plemeno : T100 Charolais
 Chovatel : Lacina Jiří, Dlouhé Hradiště
 Majitel : Lacina Jiří, Dlouhé Hradiště

OOO ZCH 809 PINAY 8552394134
 OO ZIT 335 AZELIER 8543362803
 MOO 8592104555 FR INTRUSE 8592104555

OTEC ZIT 857 JURISTE 4516404178
 OMO ZCH 704 NATUR 3697010336
 MO 4516409315 FR ETOILE 4516409315
 MMO 4516043823 FR URTICA 4516043823

OOM 269 449 IDEALISTE RVS 1893105537
 OM ZTI 245 SUEDOIS 5811102125
 MOM 5813099561 FR PLUIE 5813099561

MA 108643 932 CZ /7 ot 393000108643932
 OMM ZCH 659 KOLJA 017694152318
 MM 136969 932 CZ 16400013696932
 MMM 8506 370 CZ 164370008506

Vl.užit:nar: 44 *** kg ve 120d: 258 kg 210d: 403 kg 365d: 663 kg / kříž: 143 cm
 Přírustek v testu : 2008 g / 113 přírustek od narození: 1694 g / 121 šourek 43 cm
 Věk při ZV 400 dní aktuálně k 25.05.20 hmotnost: 681 kg výška v kříži: 143 cm

PLEMENNÉ HODNOTY										LINEARNÍ HODNOCENÍ						
	pp	ru	pp	ru	TR	KT	OS	UT		Hmot	kříž	TR	KT	OS	UT	CE
BÝK	PE	105	131	ME	91	100	113	119	118	118						
MATKA	PE	106	116	ME	88	111	106	110	110	109	840 /	150	25	21	20	7 73
OTEC	PE	101	133	ME	99	96	112	125	126	124	852 /	147	28	25	23	8 84

HODNOCEN: TR 10 / /10 KT / / OS / / UT Výsledek:

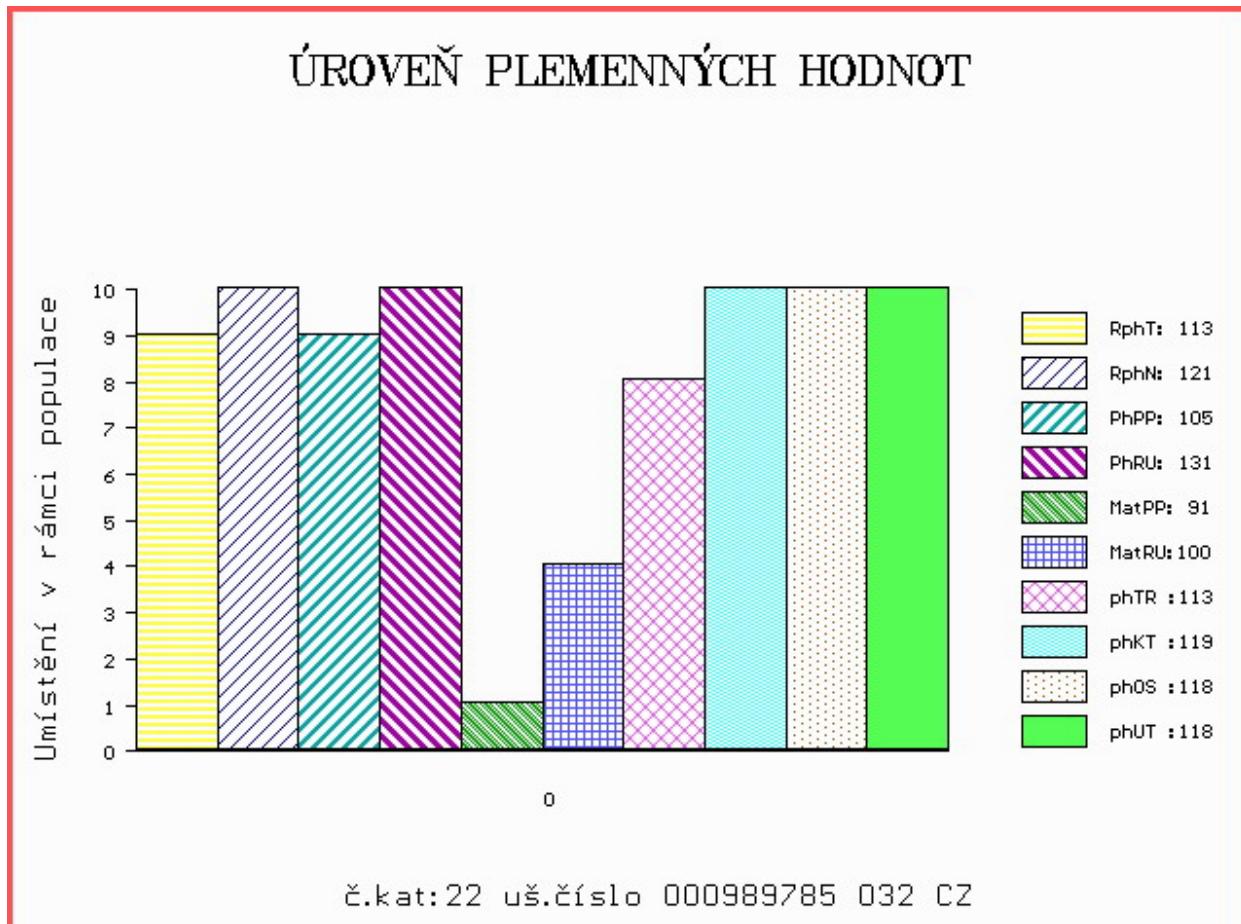

Číslo : 133803 034 CZ FOTR Z HLÍNY Číslo katalogu 23
 Dat.nar. : 07.06.2019 Plemeno : T100 Charolais
 Chovatel : K+K Břilice
 Majitel : K+K Břilice

OOO ZCH 574 OHIO 0398109454
 OO ZIT 333 UNIBLOC 7121423579
 MOO 7121330082 FR ROSALIE 7121330082

OTEC ICH 413 CARLOS Z HLÍNY 480000978436031
 OMO ZTI 567 TAMILLY 7957090255
 MO 524851 931 CZ 480000524851931
 MMO 374382 931 CZ ULMA ZE ZVÍKOVA 352000374382931

OOM ZCH 701 NOVOTEL 5897127519
 OM ZTI 083 VITTOZ RJ 4240974109
 MOM 7189120527 FR EPOPEE 7189120527

MA 333741 953 CZ /3 ot AURELIA LIPONOVA 435000333741953
 OMM ZTI 135 NENUÁR SMILOVSKÝ 128000196141061
 MM 134462 941 CZ SMETANA Z TÝNIŠTĚ 411000134462941
 MMM 7121073964 FR URGENCE 7121073964

Vl.užit:nar: 46 ** kg ve 120d: 214 kg 210d: 363 kg 365d: 658 kg / kříž: 137 cm
 Přírustek v testu : 2116 g / 115 přírustek od narození: 1671 g / 118 šourek 36 cm
 Věk při ZV 377 dní aktuálně k 25.05.20 hmotnost: 636 kg výška v kříži: 137 cm

PLEMENNÉ HODNOTY

LINEARNÍ HODNOCENÍ

	pp	ru	pp	ru	TR	KT	OS	UT	Hmot	kříž	TR	KT	OS	UT	CE
BÝK	PE	92	124	ME	117	96	105	116	120	117					
MATKA	PE	83	112	ME	119	104	104	110	112	110	820	143	24	21	7 73
OTEC	PE	89	122	ME	118	95	109	118	121	120	554	132	24	22	8 75

HODNOCEN: TR 9 / /10 KT / / OS / / UT Výsledek:

ÚROVEŇ PLEMENNÝCH HODNOT

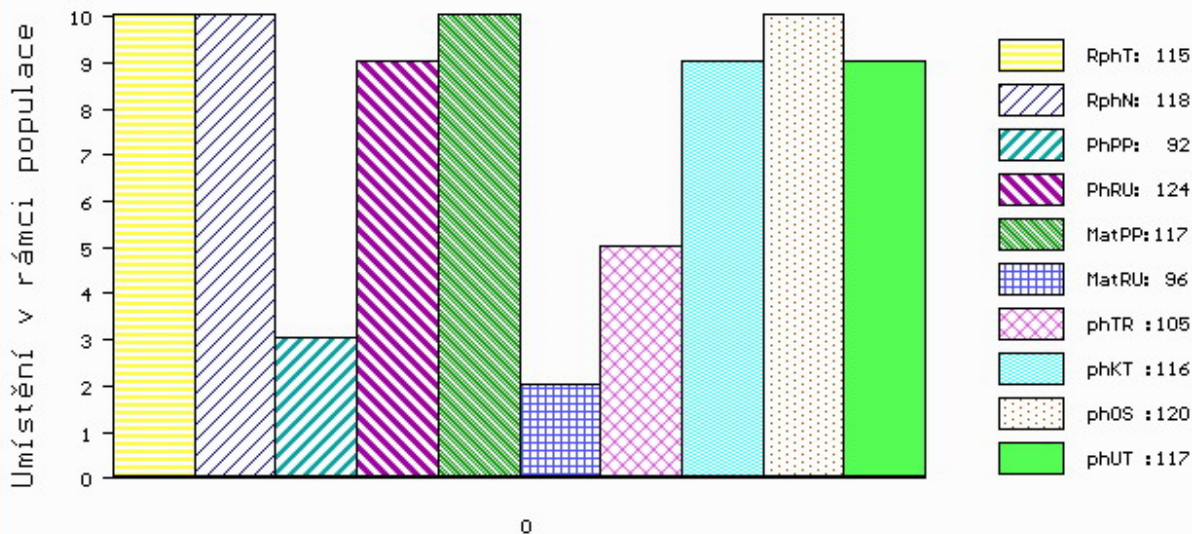

č.kat:23 uš.číslo 000133803 034 CZ

Číslo : 692072 072 CZ FELIX POLFIN PP Číslo katalogu 24
 Dat.nar. : 03.04.2019 Plemeno : S100 Masný simentál
 Chovatel : Polfin eko s.r.o.Újezd u V.K.
 Majitel : Polfin eko s.r.o.Újezd u V.K.

OOO ZSI 036 HILLMANN P 76.000 28589
 OO ZSI 095 HILLARY P 14.002 71905
 MOO 0 KORALLE BY5712315 2605002445

OTEC ZMS 698 CIPÍSEK Z ČERNÉ VODY PP 467000693363071
 OMO ZSI 968 SOGÁRD AMÍR P 20030-01031
 MO 389511 932 CZ ZORKA ŠUMAVSKÁ P 158000389511932
 MMO 317968 932 CZ UNIE ŠUMAVSKÁ P 158000317968932

OOM ZSI 400 HEDETOFT UNITED P 80185-00096
 OM ZSI 619 REVUE POLFIN ET P 134000522999072
 MOM 2517101397 DK LINDE BARONESSE P 25171-01397

MA 181008 972 CZ /6 ot UMABEL POLFIN P 339000181008972
 OMM ZSI 188 VINGEGAARD ROCKY P 41524-00877
 MM 144076 972 CZ P 339000144076972
 MMM 99871 972 CZ R 339000099871972

Vl.užit:nar: 44 ** kg ve 120d: 198 kg 210d: 324 kg 365d: 605 kg / kříž: 135 cm
 Přírustek v testu : 1783 g / 104 přírustek od narození: 1524 g / 105 šourek 39 cm
 Věk při ZV 442 dní aktuálně k 25.05.20 hmotnost: 681 kg výška v kříži: 143 cm

PLEMENNÉ HODNOTY										LINEARNÍ HODNOCENÍ							
	pp	ru	pp	ru	TR	KT	OS	UT		Hmot	kříž	TR	KT	OS	UT	CE	
BÝK	PE	104	111	ME	95	108	104	109	108	109							
MATKA	PE	94	111	ME	102	103	111	112	110	112	840	150	28	23	21	8	80
OTEC	PE	104	118	ME	95	110	100	112	113	112	772	142	23	25	27	9	84

HODNOCEN: TR 8 / /10 KT / / OS / / UT Výsledek:

ÚROVEŇ PLEMENNÝCH HODNOT

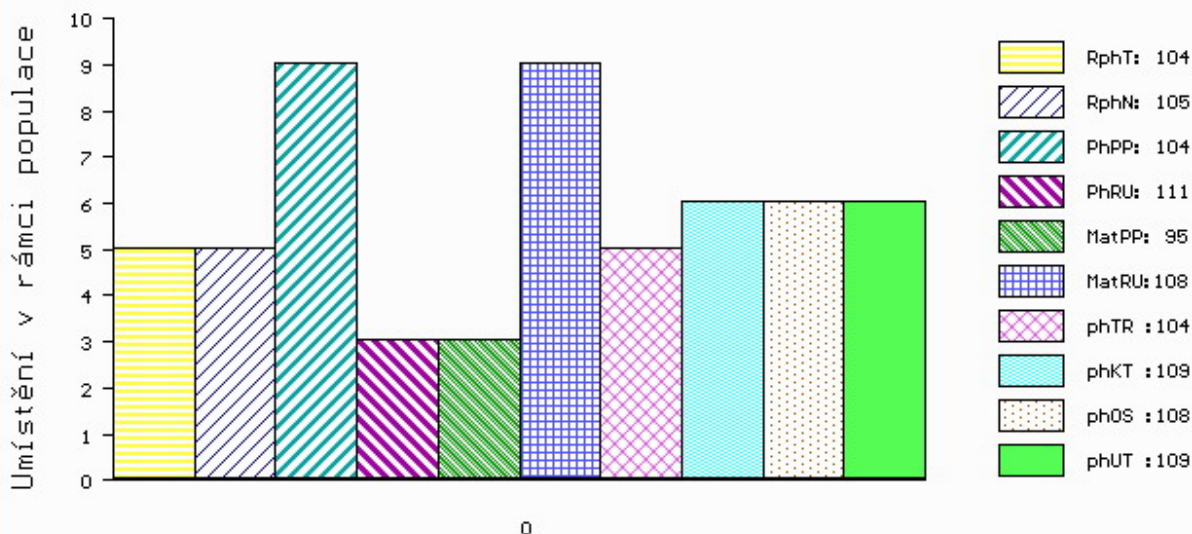

č.kat:24 uš.číslo 000692072 072 CZ

Číslo : 13826 034 CZ FJODOR VIMA ET PP Číslo katalogu 25
 Dat.nar. : 05.04.2019 Plemeno : S100 Masný simentál
 Chovatel : VIMA Trade s.r.o.
 Majitel : VIMA Trade + Natural, spol. s r.o.

OOO 290 098 GS MAX 227 007 562
 OO ZSI 400 HEDETOFT UNITED P 80185-00096
 MOO 8018500057 DK HEDETOFT PATRICIA P 80185-00057

OTEC ZSI 951 SOLBAKKEN GARFIELD P 42719-00212
 OMO ZSI 389 OSTERVANG THOR P 86152-00184
 MO 4271900110 DK SOLBAKKENS AMANDA 42719-00110
 MMO 4271900060 DK SOLBAKKENS GERDA 42719-00060

OOM ZSI 279 LANGO UNESCO P 17701-00760
 OM ZSI 829 LANGO AUGUST/ATOS PP 17701-00844
 MOM 1770100654 DK LANGO SONJA P 17701-00654

MA 535038 931 CZ /1 ot ARIE ET P 447000535038931
 OMM ZSI 638 BAR 5 P SA EVOLUTION 418S P 657323
 MM 491343 931 CZ VIVIEN Z OSTRÉHO P 430000491343931
 MMM 339427 931 CZ ROXANA Z OSTRÉHO ET P 253000339427931

Vl.užit:nar: 44 *** kg ve 120d: 259 kg 210d: 415 kg 365d: 613 kg / kříž: 136 cm
 Přírustek v testu : 1691 g / 102 přírustek od narození: 1577 g / 105 šourek 42 cm
 Věk při ZV 440 dní aktuálně k 25.05.20 hmotnost: 700 kg výška v kříži: 142 cm

PLEMENNÉ HODNOTY										LINEARNÍ HODNOCENÍ							
	pp	ru	ME	pp	ru	TR	KT	OS	UT	Hmot	kříž	TR	KT	OS	UT	CE	
BÝK	PE	98	121	ME	91	93	111	111	111	112							
MATKA	PE	96	111	ME	96	97	104	100	100	101	716	147	27	19	19	7	72
OTEC	PE	87	116	ME	92	95	100	114	117	115	840	146	27	22	22	8	79

HODNOCEN: TR 8 / /10 KT / / OS / / UT Výsledek:

ÚROVEŇ PLEMENNÝCH HODNOT

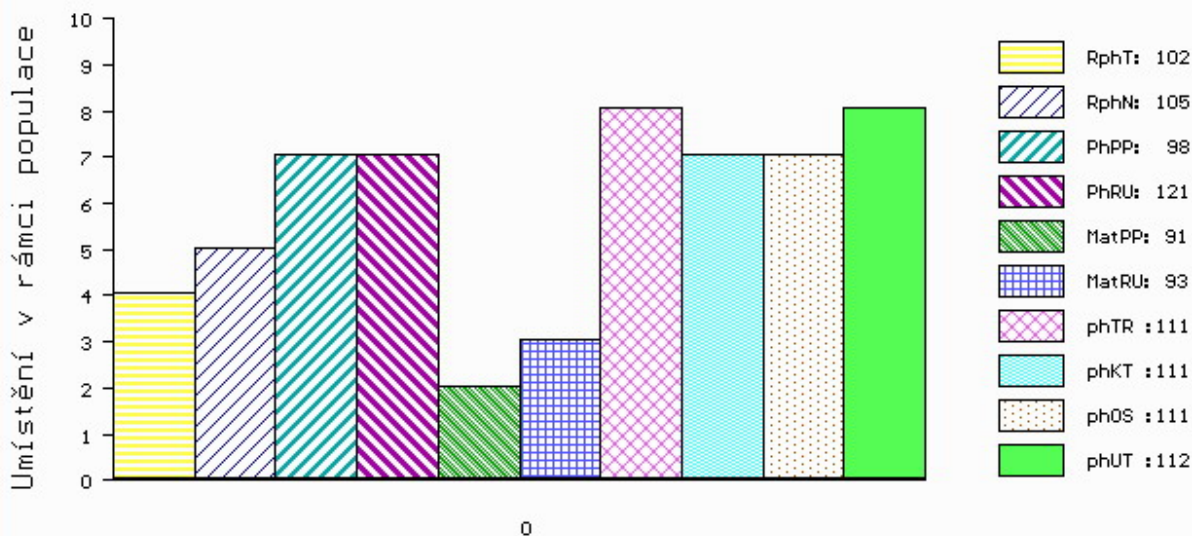

č.kat:25 uš.číslo 000013826 034 CZ

Číslo : 981279 032 CZ FREDY Z DROUHAVČE P* Číslo katalogu 26
 Dat.nar. : 10.04.2019 Plemeno : S100 Masný simental
 Chovatel : Zelený Jiří, Drouhaveč
 Majitel : Natural, spol s r.o. Hradištko

OOO 268 239 LINDE PERY P 25171-01113
 OO ZSI 286 LAMHOJ SUPERY P 70514-00150
 MOO 7051400028 DK LAMHOJ LILJE 70514-00028

Otec ZSI 859 TLOUŠŤ VODŇANSKÝ P 145000701561031

OMO ZSI 188 VINGEGAARD ROCKY P 41524-00877
 MO 41077 931 CZ P 145000041077931
 MMO 23516 267 CZ MS BCM STAR 63D P PG368350

OOM ZSI 495 HEDETOFT VITO PP 51546-02044
 OM ZSI 715 HESTEHAVEN DADDI P 107267-00098
 MOM 10726700050 DK HESTEHAVEN BLIS 107267-00050

MA 410938 932 CZ /3 ot P 199000410938932

OMM SIP 160 CHLUM P 092381010871
 MM 117634 932 CZ P 045000117634932
 MMM 108140 304 CZ MILOS STAR 20J P 199304108140

Vl.užit:nar: 48 ** kg ve 120d: 224 kg 210d: 357 kg 365d: 638 kg / kříž: 137 cm
 Přírustek v testu : 1966 g / 104 přírustek od narození: 1608 g / 105 šourek 46 cm
 Věk při ZV 435 dní aktuálně k 25.05.20 hmotnost: 709 kg výška v kříži: 142 cm

PLEMENNÉ HODNOTY										LINEARNÍ HODNOCENÍ							
	pp	ru	pp	ru	TR	KT	OS	UT	Hmot	kříž	TR	KT	OS	UT	CE		
BÝK	PE	100	112	ME	94	110	98	99	99								
MATKA	PE	99	102	ME	107	106	105	108	107	108	702	146	25	21	18	7	71
Otec	PE	102	111	ME	80	121	100	94	92	93	744	147	25	19	18	7	69

HODNOCEN: TR 8 / /10 KT / / OS / / UT Výsledek:

ÚROVEŇ PLEMENNÝCH HODNOT

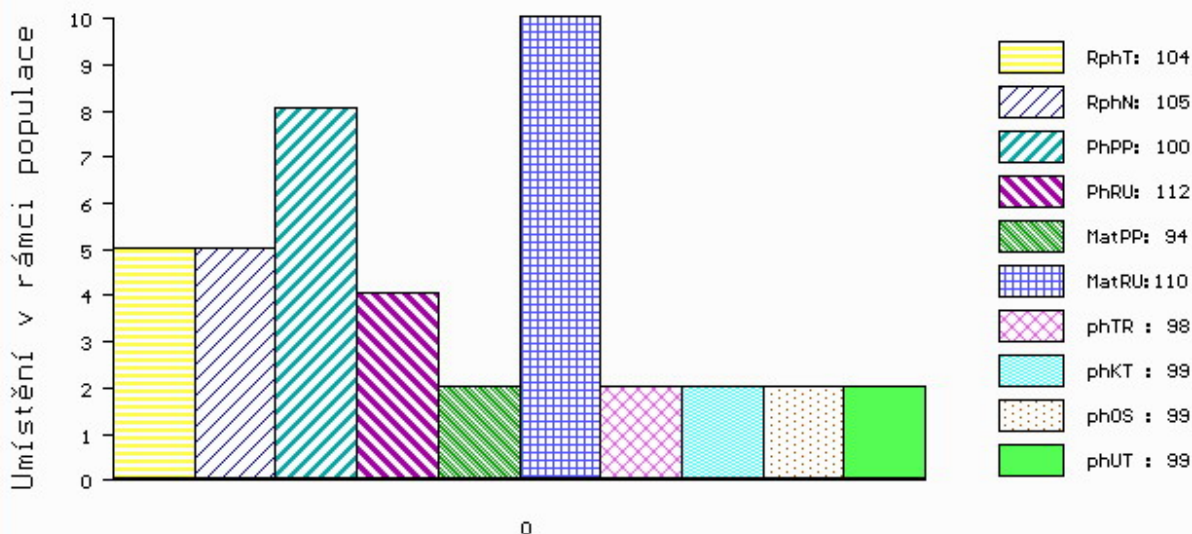

č.kat:26 uš.číslo 000981279 032 CZ

Číslo : 82749 064 CZ FOCUS AGROCHYT R* Číslo katalogu 27
 Dat.nar. : 13.04.2019 Plemeno : S100 Masný simentál
 Chovatel : Agrochyt s.r.o.Mohelno
 Majitel : Agrochyt s.r.o.Mohelno

OOO 268 908 GRETNA HOUSE SUPERSONIC M016550
 OO 262 692 HILLCREST CHAMPION PMMC017
 MOO 898932 UK CAMUS SOLITARE 898932

OTEC ZSI 807 CURAHEEN TYSON ET R 171059840126

OMO 270 515 RACEVIEW KING BATK019
 MO 151420930180 IE RACEVIEW MERLE-BEAUTY BATM031
 MMO 0 KILMICHAEL BEAUTY KLMB002

OOM ZSI 284 HOLM ULRICK P 36545-00514
 OM ZSI 507 PRIMA ET PP 392000573000061
 MOM 181048 931 CZ PP 145000181048931

MA 448022 961 CZ /6 ot PRIMOVKA AGROCHYT P 392000448022961

OMM ZSI 534 FGAF ZEGNA 230R P 638986
 MM 380908 961 CZ ANDĚLA AGROCHYT ET R 392000380908961
 MMM 287375 961 CZ SYLVA AGROCHYT V 392000287375961

Vl.užit:nar: 50 *** kg ve 120d: 248 kg 210d: 430 kg 365d: 639 kg / kříž: 140 cm
 Přírustek v testu : 1733 g / 97 přírustek od narození: 1625 g / 100 šourek 47 cm
 Věk při ZV 432 dní aktuálně k 25.05.20 hmotnost: 713 kg výška v kříži: 144 cm

PLEMENNÉ HODNOTY

LINEARNÍ HODNOCENÍ

	pp	ru	pp	ru	TR	KT	OS	UT	Hmot	kříž	TR	KT	OS	UT	CE	
BÝK PE	86	125	ME	104	103	107	108	108	108							
MATKA PE	97	108	ME	108	117	97	99	99	97	683	144	21	17	16	6	60
OTEC PE	83	133	ME	97	90	110	115	118	118	0	0	0	0	0	0	

HODNOCEN: TR 9 / /10 KT / / OS / / UT Výsledek:

ÚROVEŇ PLEMENNÝCH HODNOT

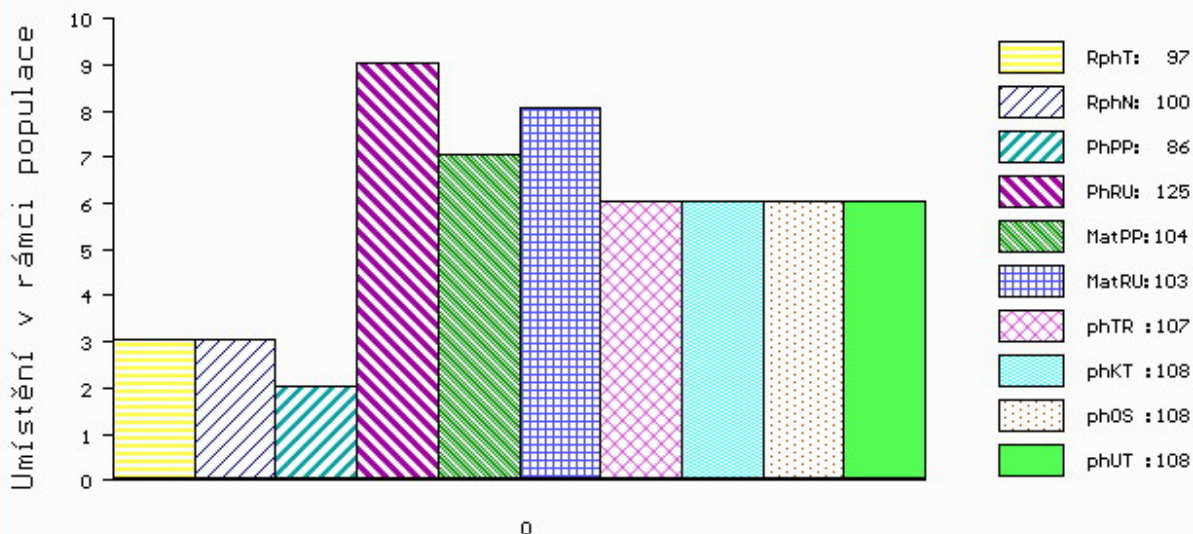

č.kat:27 uš.číslo 000082749 064 CZ

Číslo : 692074 072 CZ FERDINAND POLFIN P* Číslo katalogu 28
 Dat.nar. : 15.04.2019 Plemeno : S100 Masný simentál
 Chovatel : Polfin eko s.r.o.Újezd u V.K.
 Majitel : Polfin eko s.r.o.Újezd u V.K.

OOO ZSI 495 HEDETOFT VITO PP 51546-02044
 OO ZSI 705 TISET EDWARD ET P 26466-00128
 MOO 6558800124 DK BJORNSKOV VICTORIA ET 65588-00124

Otec ZMS 699 CÉZAR POLFIN V* 339000636917072

OMO ZSI 156 AST OMEGA GOLD ET PP 21827-00317
 MO 5940100212 DK LUNDSMINDE BOLETTE P 59401-00212
 MMO 5940100181 DK LUNDSMINDE VANESSA 59401-00181

OOM 269 782 OMORGA PRINCE R M060676
 OM ZSI 484 JAEGERGÁRD BISON P 63747-00551
 MOM 6374700490 DK JAEGERGÁRD TROPICANA P 63747-00490

MA 181012 972 CZ /5 ot UNION POLFIN P* 339000181012972

OMM ZSI 215 VINGEGAARD SIRIUS PP 41524-00909
 MM 8238 972 CZ P 339000008238972
 MMM 11996 617 CZ HONETA 134617011996

Vl.užit:nar: 52 ** kg ve 120d: 225 kg 210d: 363 kg 365d: 689 kg / kříž: 142 cm
 Přírustek v testu : 2225 g / 123 přírustek od narození: 1744 g / 125 šourek 43 cm
 Věk při ZV 430 dní aktuálně k 25.05.20 hmotnost: 760 kg výška v kříži: 147 cm

PLEMENNÉ HODNOTY

LINEARNÍ HODNOCENÍ

	pp	ru	ME	pp	ru	TR	KT	OS	UT	Hmot	kříž	TR	KT	OS	UT	CE
BÝK	PE	95	129	102	83	108	114	113	114							
MATKA	PE	99	106	93	97	104	112	112	111	755	141	24	20	18	6	68
Otec	PE	99	136	109	77	106	117	120	119	742	142	26	24	27	9	86

HODNOCEN: TR 10 / /10 KT / / OS / / UT Výsledek:

ÚROVEŇ PLEMENNÝCH HODNOT

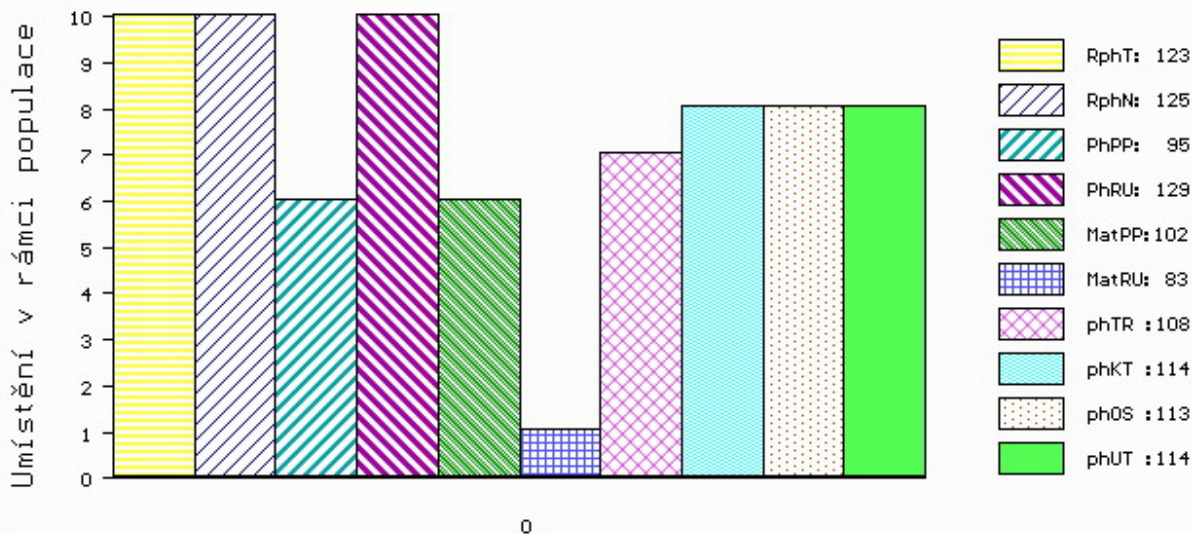

č.kat:28 uš.číslo 000692074 072 CZ

Číslo : **82750 064 CZ** **FINAL AGROCHYT P*** Číslo katalogu 29
 Dat.nar. : 18.04.2019 Plemeno : S100 Masný simentál
 Chovatel : Agrochyt s.r.o.Mohelno
 Majitel : Agrochyt s.r.o.Mohelno

OOO 290 098 GS MAX 227 007 562
 OO ZSI 400 HEDETOFT UNITED P 80185-00096
 MOO 8018500057 DK HEDETOFT PATRICIA P 80185-00057

O TEC ZSI 816 HOENESS PP 12.601 05246

OMO ZSI 036 HILLMANN P 76.000 28589
 MO 1260065958 DE ALMA P 12.600 65958
 MMO 1260027978 DE ALMUT P 12.600 27978

OOM ZSI 286 LAMHOJ SUPERY P 70514-00150
 OM ZSI 935 URAGÁN AGROCHYT P 392000743257061
 MOM 17172 932 CZ LAURA ŠUMAVSKÁ PP 158932017172

MA 543923 961 CZ /4 ot ZANETA AGROCHYT P 392000543923961

OMM ZSI 580 DERROUGH SAMUAL R 272020210063
 MM 415952 961 CZ SABINA AGROCHYT P 392000415952961
 MMM 17245 932 CZ P 370932017245

Vl.užit:nar: **45 ***** kg ve 120d: **274** kg 210d: **423** kg 365d: **704** kg / kříž: **137** cm
 Přírustek v testu : **2050 g / 115** přírustek od narození: **1757 g / 115** šourek **48** cm
 Věk při ZV **427** dní aktuálně k 25.05.20 hmotnost: **753** kg výška v kříži: **142** cm

PLEMENNÉ HODNOTY

LINEARNÍ HODNOCENÍ

	pp	ru	pp	ru	TR	KT	OS	UT	Hmot	kříž	TR	KT	OS	UT	CE		
BÝK	PE	95	135	ME	100	109	103	116	119	117							
MATKA	PE	96	120	ME	108	116	101	111	112	111	695	146	23	19	17	6	65
O TEC	PE	85	130	ME	97	112	107	119	123	121	0	0	0	0	0	0	0

HODNOCEN: TR 8 / /10 KT / / OS / / UT Výsledek:

ÚROVEŇ PLEMENNÝCH HODNOT

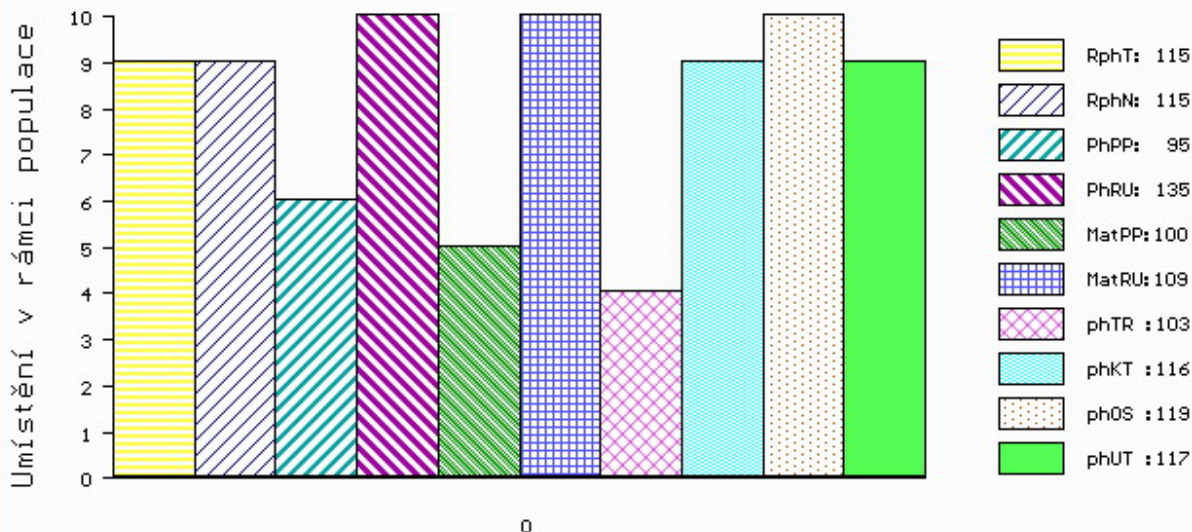

č.kat:29 uš.číslo 000082750 064 CZ

Číslo : 692077 072 CZ FERRY POLFIN P* Číslo katalogu 30
 Dat.nar. : 18.04.2019 Plemeno : S100 Masný simentál
 Chovatel : Polfin eko s.r.o.Újezd u V.K.
 Majitel : Polfin eko s.r.o.Újezd u V.K.

OOO ZSI 821 SNAEBUM CAMPARI PP 27907-00717
 OO ZMS 280 KLITGÅRDENS EMIL P 69488-00073
 MOO 6948800053 DK KLITGÅRDENS CHARLOTTA P 69488-00053

OTEC ISI 011 DERRY POLFIN P 339000649888072
 OMO ZSI 281 LYKKE ULF P 41344-00303
 MO 166464 972 CZ TERRY POLFIN P 339000166464972
 MMO 40418 645 CZ KVĚTA POLFIN P 339000040418645

OOM ZSI 400 HEDETOFT UNITED P 80185-00096
 OM ZSI 619 REVUE POLFIN ET P 134000522999072
 MOM 2517101397 DK LINDE BARONESSE P 25171-01397

MA 207320 972 CZ /4 ot ZLÍNÁČKA POLFIN P* 339000207320972
 OMM ZSI 286 LAMHOJ SUPERY P 70514-00150
 MM 166463 972 CZ TIFFANY POLFIN P 339000166463972
 MMM 31359 645 CZ CHELIOS P 134645031359

Vl.užit:nar: 48 ** kg ve 120d: 210 kg 210d: 329 kg 365d: 633 kg / kříž: 139 cm
 Přírustek v testu : 1925 g / 111 přírustek od narození: 1576 g / 110 šourek 46 cm
 Věk při ZV 427 dní aktuálně k 25.05.20 hmotnost: 683 kg výška v kříži: 142 cm

PLEMENNÉ HODNOTY										LINEARNÍ HODNOCENÍ							
	pp	ru	pp	ru	TR	KT	OS	UT		Hmot	kříž	TR	KT	OS	UT	CE	
BÝK	PE	99	122	ME	104	86	98	106	108	107							
MATKA	PE	97	112	ME	105	91	98	102	103	102	680	146	20	20	16	6	62
OTEC	PE	101	117	ME	106	88	107	123	125	125	693	138	23	22	22	8	75

HODNOCEN: TR 8 / /10 KT / / OS / / UT Výsledek:

ÚROVEŇ PLEMENNÝCH HODNOT

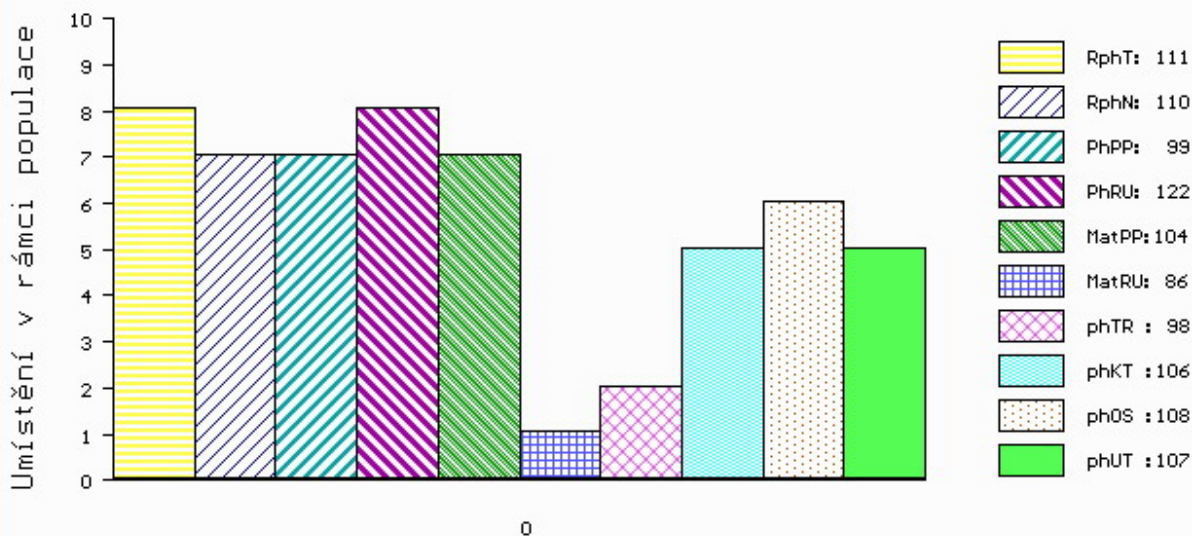

č.kat:30 uš.číslo 000692077 072 CZ

Číslo : 692078 072 CZ FANDA POLFIN PP Číslo katalogu 31
 Dat.nar. : 29.04.2019 Plemeno : S100 Masný simentál
 Chovatel : Polfin eko s.r.o.Újezd u V.K.
 Majitel : Polfin eko s.r.o.Újezd u V.K.

OOO ZSI 495 HEDETOFT VITO PP 51546-02044
 OO ZSI 705 TISET EDWARD ET P 26466-00128
 MOO 6558800124 DK BJORNSKOV VICTORIA ET 65588-00124

Otec ZMS 699 CÉZAR POLFIN V* 339000636917072
 OMO ZSI 156 AST OMEGA GOLD ET PP 21827-00317
 MO 5940100212 DK LUNDSMINDE BOLETTE P 59401-00212
 MMO 5940100181 DK LUNDSMINDE VANESSA 59401-00181

OOM 267 857 DOVEFIELDS GALLANT M045537
 OM ZSI 281 LYKKE ULF P 41344-00303
 MOM 4134400201 DK LYKKE PRETTY POLLY ET P 41344-00201

MA 166440 972 CZ /6 ot STYX POLFIN P 339000166440972
 OMM SIP 026 BCM PREMIUM 26E G367105
 MM 34480 645 CZ P 339000034480645
 MMM 5573 617 CZ MS BCM JACKPOT 42D PG368349

Vl.užit:nar: 52 ** kg ve 120d: 210 kg 210d: 317 kg 365d: 624 kg / kříž: 137 cm
 Přírustek v testu : 2041 g / 115 přírustek od narození: 1574 g / 116 šourek 42 cm
 Věk při ZV 416 dní aktuálně k 25.05.20 hmotnost: 669 kg výška v kříži: 143 cm

PLEMENNÉ HODNOTY										LINEARNÍ HODNOCENÍ							
	pp	ru	pp	ru	TR	KT	OS	UT	Hmot	kříž	TR	KT	OS	UT	CE		
BÝK	PE	94	124	ME	109	83	98	98	99	99							
MATKA	PE	99	103	ME	102	94	98	90	87	89	634	144	18	18	15	6	57
Otec	PE	99	136	ME	109	77	106	117	120	119	742	142	26	24	27	9	86

HODNOCEN: TR 9 / /10 KT / / OS / / UT Výsledek:

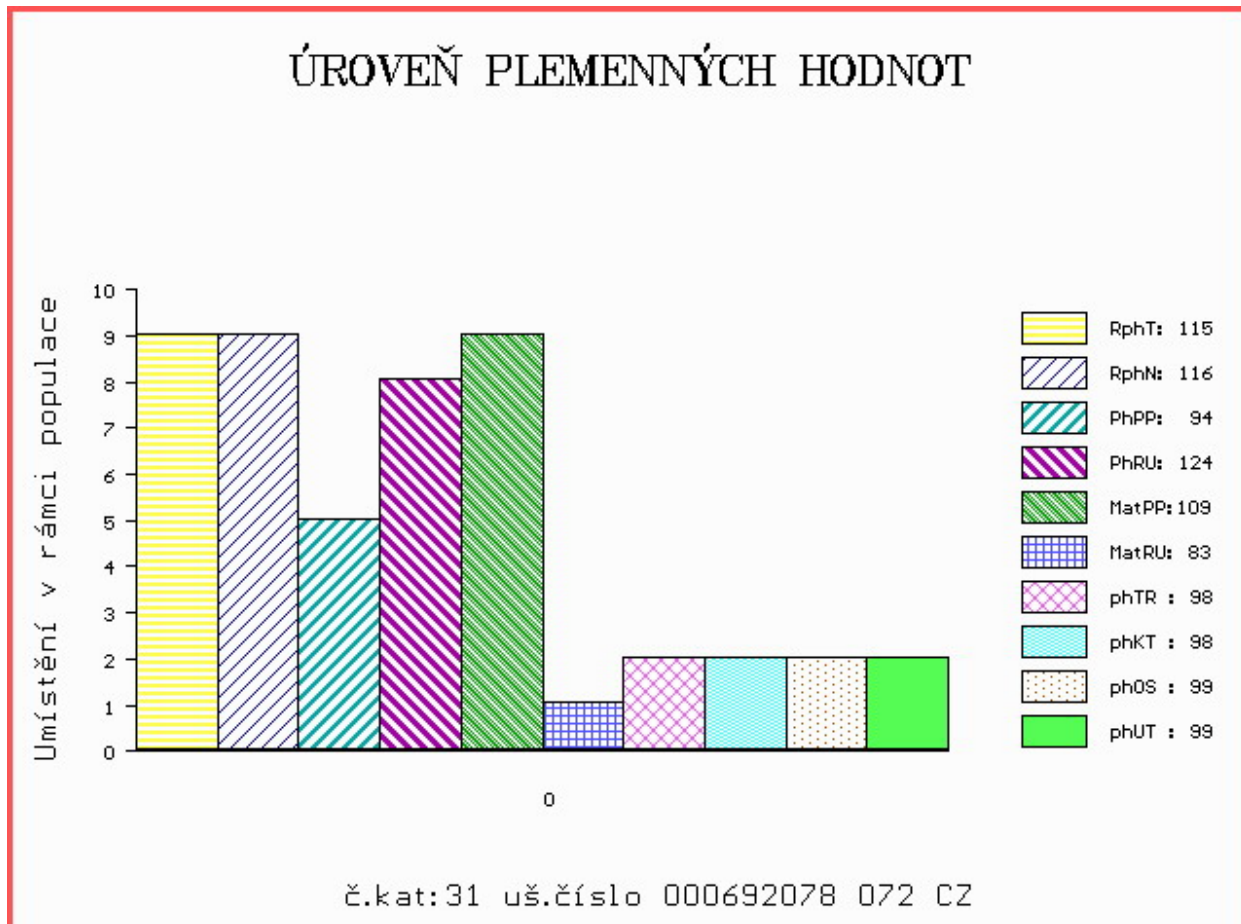

Číslo : 981284 032 CZ FINANC Z DROUHAVČE PP Číslo katalogu 32
 Dat.nar. : 06.05.2019 Plemeno : S100 Masný simentál
 Chovatel : Zelený Jiří, Drouhaveč
 Majitel : Natural, spol s r.o. Hradištko

OOO 268 239 LINDE PERY P 25171-01113
 OO ZSI 286 LAMHOJ SUPERY P 70514-00150
 MOO 7051400028 DK LAMHOJ LILJE 70514-00028

O TEC ZSI 859 TLOUŠŤ VODŇANSKÝ P 145000701561031

OMO ZSI 188 VINGEGAARD ROCKY P 41524-00877
 MO 41077 931 CZ P 145000041077931
 MMO 23516 267 CZ MS BCM STAR 63D P PG368350

OOM ZSI 400 HEDETOFT UNITED P 80185-00096
 OM ZSI 714 VINGEGAARD CRASSUS P 41524-01205
 MOM 4152400920 DK VINGEGAARD SAVANA P 41524-00920

MA 410937 932 CZ /4 ot P 199000410937932

OMM SIP 160 CHLUM P 092381010871
 MM 117638 932 CZ P 045000117638932
 MMM 51316 446 CZ RWU MISS POL ANKONY 35C P PG312148

Vl.užit:nar: 48 ** kg ve 120d: 198 kg 210d: 318 kg 365d: 594 kg / kříž: 137 cm
 Přírůstek v testu : 1950 g / 107 přírůstek od narození: 1470 g / 105 šourek 40 cm
 Věk při ZV 409 dní aktuálně k 25.05.20 hmotnost: 614 kg výška v kříži: 142 cm

PLEMENNÉ HODNOTY

LINEARNÍ HODNOCENÍ

	pp	ru	pp	ru	TR	KT	OS	UT	Hmot	kříž	TR	KT	OS	UT	CE		
BÝK	PE	91	108	ME	100	110	98	93	92	93							
MATKA	PE	82	112	ME	116	96	105	99	97	100	704	150	25	19	15	6	65
O TEC	PE	102	111	ME	80	121	100	94	92	93	744	147	25	19	18	7	69

HODNOCEN: TR 9 / /10 KT / / OS / / UT Výsledek:

ÚROVEŇ PLEMENNÝCH HODNOT

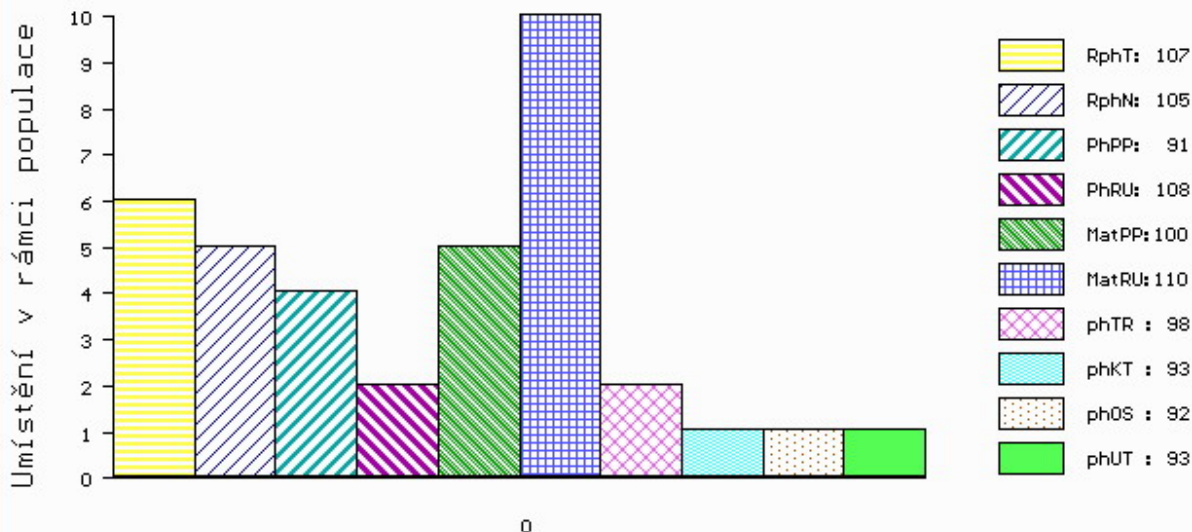

č.kat:32 uš.číslo 000981284 032 CZ

Číslo : 981285 032 CZ FRANTIŠEK Z DROUHAVČE P* Číslo katalogu 33
 Dat.nar. : 08.05.2019 Plemeno : S100 Masný simental
 Chovatel : Zelený Jiří, Drouhaveč
 Majitel : Natural, spol s r.o. Hradištko

OOO 268 239 LINDE PERY P 25171-01113
 OO ZSI 286 LAMHOJ SUPERY P 70514-00150
 MOO 7051400028 DK LAMHOJ LILJE 70514-00028

O TEC ZSI 859 TLOUŠŤ VODŇANSKÝ P 145000701561031

OMO ZSI 188 VINGEGAARD ROCKY P 41524-00877
 MO 41077 931 CZ P 145000041077931
 MMO 23516 267 CZ MS BCM STAR 63D P PG368350

OOM ZSI 829 LANGO AUGUST/ATOS PP 17701-00844
 OM ZSI 568 LYKKE DIXIE PP 41344-00399
 MOM 4134400195 DK LYKKE PHILADELPHIA P 41344-00195

MA 350073 932 CZ /6 ot P* 199000350073932

OMM SIP 684 OGAR Z LEŽNICE P 400000503724041
 MM 240152 932 CZ MILOS TRIPLE SOŇA R 045000240152932
 MMM 129101 304 CZ MILOS TRIPLE J MISS 69L P 045000129101304

Vl.užit:nar: 48 ** kg ve 120d: 182 kg 210d: 320 kg 365d: 555 kg / kříž: 136 cm
 Přírustek v testu : 1558 g / 92 přírustek od narození: 1350 g / 91 šourek 41 cm
 Věk při ZV 407 dní aktuálně k 25.05.20 hmotnost: 565 kg výška v kříži: 139 cm

PLEMENNÉ HODNOTY

LINEARNÍ HODNOCENÍ

	pp	ru	pp	ru	TR	KT	OS	UT	Hmot	kříž	TR	KT	OS	UT	CE		
BÝK	PE	97	103	ME	99	111	92	88	88	88							
MATKA	PE	98	91	ME	115	102	81	77	77	78	748	147	24	22	18	7	71
O TEC	PE	102	111	ME	80	121	100	94	92	93	744	147	25	19	18	7	69

HODNOCEN: TR 7 / / 7 KT / / OS / / UT Výsledek:

ÚROVEŇ PLEMENNÝCH HODNOT

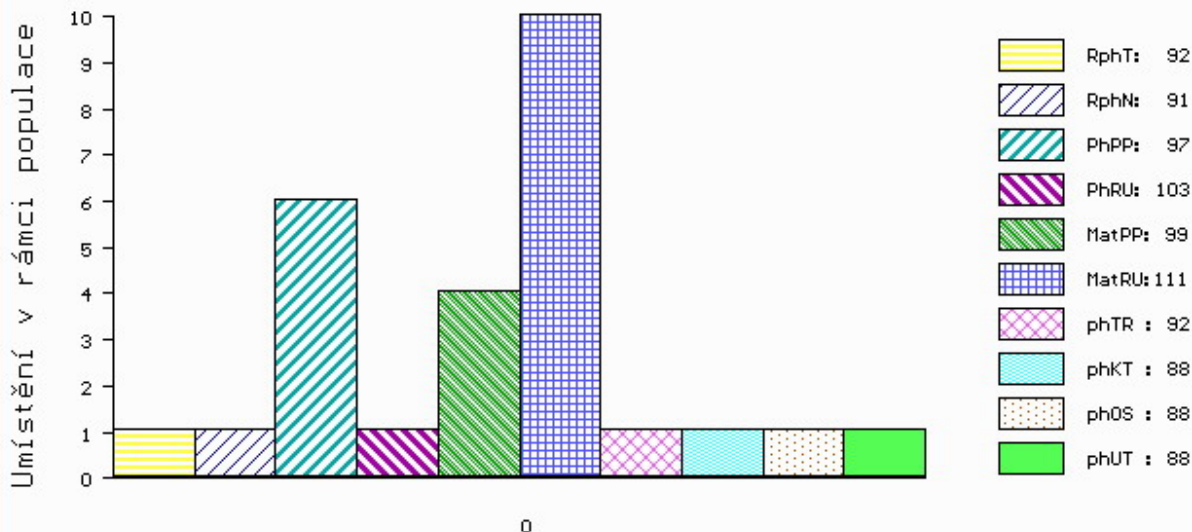

č.kat:33 uš.číslo 000981285 032 CZ

Číslo : **645688 051 CZ** **FOX Z POLICE PP** Číslo katalogu 34
 Dat.nar. : 08.04.2019 Plemeno : Y100 Limousine
 Chovatel : Bilek Adam, Horní Police
 Majitel : Bilek Adam, Horní Police

OOO 288 756 C.N.METHUSALEM P 05.795 90169
 OO 279 904 C.N.MOSKITO P 05.803 96113
 MOO 578237195 DE C.N.EVA 05.782 37195

O TEC ZIL 146 C.N.MATEO PP 05.353 09827
 OMO ZLI 230 DAUPHIN 1988004715
 MO 579432409 DE C.N.CITA P 05.794 32409
 MMO 578520340 DE CEDAR'S CASSIE P 05.785 20340

OOM 000 HANNO PP 12.667 09204
 OM 288 812 HOSS PP 12.643 39250
 MOM 1266709183 DE MAREN PS V 12.667 09183

MA 1267438174 DE /1 ot PP 12.674 38174
 OMM 268 701 C.N.MAURIC P 05.806 80057
 MM 1264339237 DE HILDE PP 12.643 39237
 MMM 1601851750 DE HELMA P 16.018 51750

Vl.užit:nar: **46** kg ve 120d: **227** kg 210d: **354** kg 365d: **580** kg / kříž: **136** cm
 Přírustek v testu : **1750 g / 98** přírustek od narození: **1487 g / 99** šourek **41** cm
 Věk při ZV **437** dní aktuálně k 25.05.20 hmotnost: **660** kg výška v kříži: **140** cm

PLEMENNÉ HODNOTY										LINEARNÍ HODNOCENÍ							
	pp	ru	pp	ru	TR	KT	OS	UT		Hmot	kříž	TR	KT	OS	UT	CE	
BÝK	PE	88	129	ME	86	98	112	115	116	117							
MATKA	PE	90	111	ME	81	109	105	104	103	104	686	/ 143	24	18	18	6	66
O TEC	PE	96	136	ME	100	89	109	119	121	121	0	/ 0	0	0	0	0	0

HODNOCEN: TR 8 / /10 KT / / OS / / UT Výsledek:

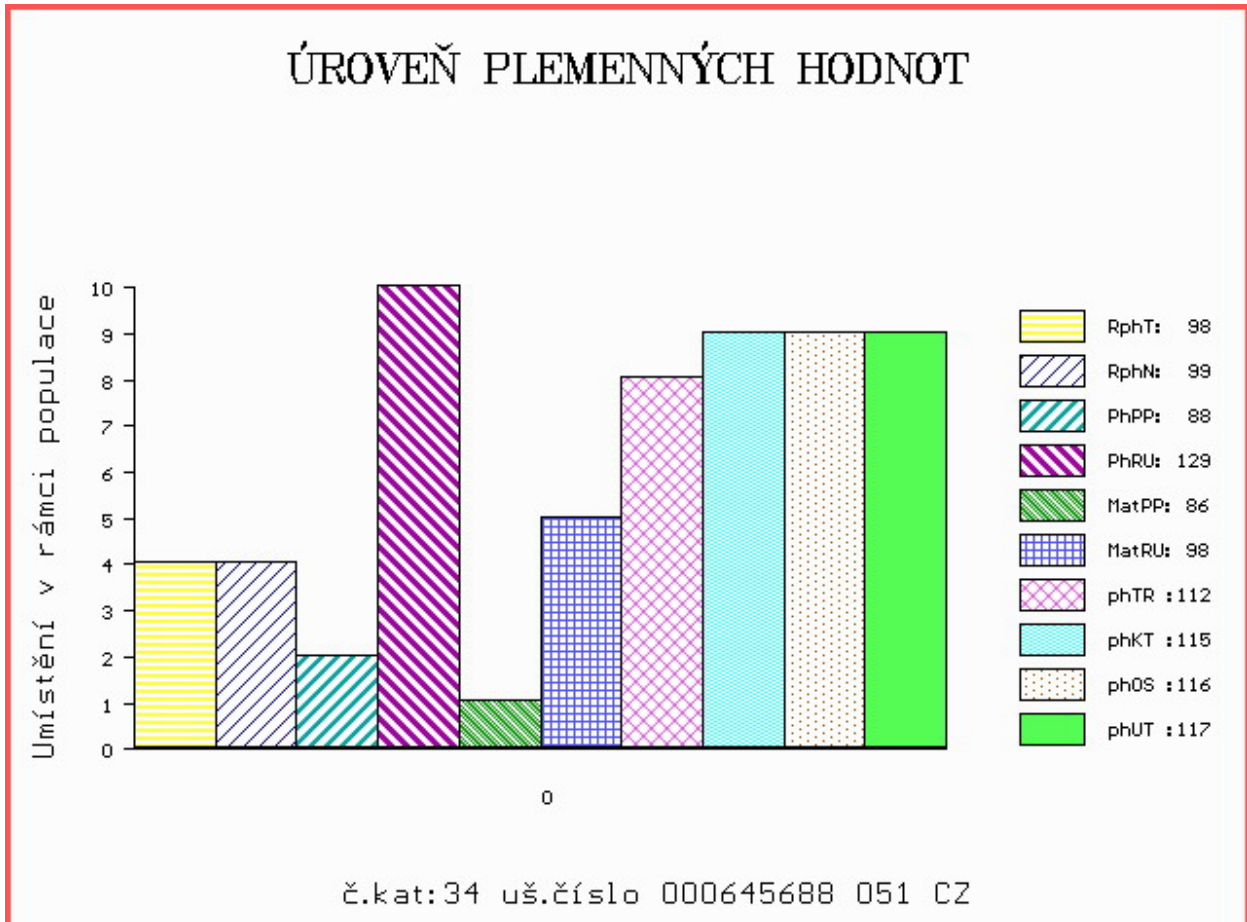

Číslo : 852273 053 CZ FINIŠ ZE DVORA Číslo katalogu 35
 Dat.nar. : 08.04.2019 Plemeno : Y100 Limousine
 Chovatel : Šeda J., Helvíkovice
 Majitel : Natural, spol s r.o. Hradištko

OOO 281 953 FIACRE 3615381016
 OO ZLM 462 IDALGO 2313323220
 MOO 3615065020 FR VALISE 3615065020

OTEC PLM 508 DEMOS ZE DVORA 114000795812053
 OMO ZLI 348 KODEX VFU 007764119024
 MO 104468 953 CZ NORMA ZE DVORA 114000104468953
 MMO 138513 511 CZ KARLA ZE DVORA 114000138513511

OOM 268 707 EPSON 8789003682
 OM ZLI 666 TASTEVIN 3330021849
 MOM 3330003088 FR PAILLETTE 3330003088

MA 274175 953 CZ /5 ot 114000274175953
 OMM LIP 134 ITALIC 056281099480
 MM 138531 511 CZ LINDA ZE DVORA 114000138531511
 MMM 8327 517 CZ HANKA ZE DVORA 114517008327

Vl.užit:nar: 38 *** kg ve 120d: 199 kg 210d: 327 kg 365d: 534 kg / kříž: 133 cm
 Přírustek v testu : 1533 g / 91 přírustek od narození: 1366 g / 95 šourek 40 cm
 Věk při ZV 437 dní aktuálně k 25.05.20 hmotnost: 602 kg výška v kříži: 135 cm

PLEMENNÉ HODNOTY										LINEARNÍ HODNOCENÍ						
	pp	ru	ME	pp	ru	TR	KT	OS	UT	Hmot	kříž	TR	KT	OS	UT	CE
BÝK	PE	99	107	ME	97	107	99	104	104	104						
MATKA	PE	88	99	ME	103	115	100	107	107	107	750 /	137	21	19	19	7 66
OTEC	PE	104	118	ME	92	96	100	96	95	96	608 /	138	23	17	16	6 62

HODNOCEN: TR 6 / / 9 KT / / OS / / UT Výsledek:

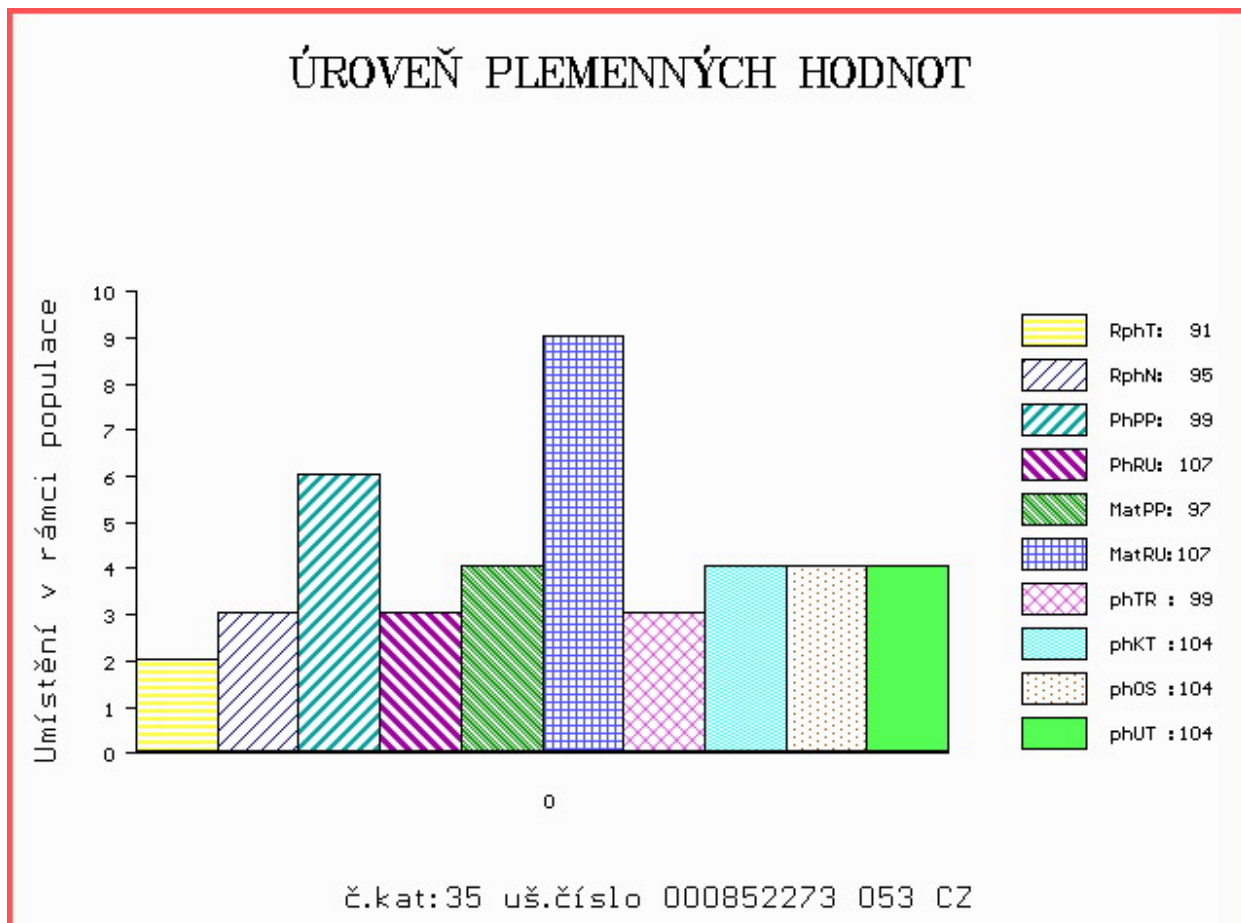

Číslo : **645689 051 CZ** **FANDA Z POLICE PP** Číslo katalogu 36
 Dat.nar. : 12.04.2019 Plemeno : Y100 Limousine
 Chovatel : Bílek Adam, Horní Police
 Majitel : Bílek Adam, Horní Police

OOO 288 756 C.N.METHUSALEM P 05.795 90169
 OO 279 904 C.N.MOSKITO P 05.803 96113
 MOO 578237195 DE C.N.EVA 05.782 37195

Otec ZIL 146 C.N.MATEO PP 05.353 09827
 OMO ZLI 230 DAUPHIN 1988004715
 MO 579432409 DE C.N.CITA P 05.794 32409
 MMO 578520340 DE CEDAR'S CASSIE P 05.785 20340

OOM 288 124 DON-JUAN P 2309440002
 OM PLM 403 DONOVAN V 03.564 19807
 MOM 354330463 DE FEMINA 03.543 30463

MA 1267438171 DE /1 ot P* 12.674 38171
 OMM ZLI 650 TIGRIS PP 14.026 24243
 MM 1260756334 DE NINA PP 12.607 56334
 MMM 1602222493 DE NENA PP 16.022 22493

Vl.užit:nar: **48** kg ve 120d: **250** kg 210d: **379** kg 365d: **590** kg / kříž: **136** cm
 Přírustek v testu : **1475 g / 93** přírustek od narození: **1504 g / 95** šourek **40** cm
 Věk při ZV **433** dní aktuálně k 25.05.20 hmotnost: **663** kg výška v kříži: **141** cm

PLEMENNÉ HODNOTY										LINEARNÍ HODNOCENÍ						
	pp	ru	pp	ru	TR	KT	OS	UT		Hmot	kříž	TR	KT	OS	UT	CE
BÝK	PE	98	137	ME	96	93	111	120	123	122						
MATKA	PE	97	112	ME	91	108	95	100	103	101	0 /	0	0	0	0	0
Otec	PE	96	136	ME	100	89	109	119	121	121	0 /	0	0	0	0	0

HODNOCEN: TR 9 / /10 KT / / OS / / UT Výsledek:

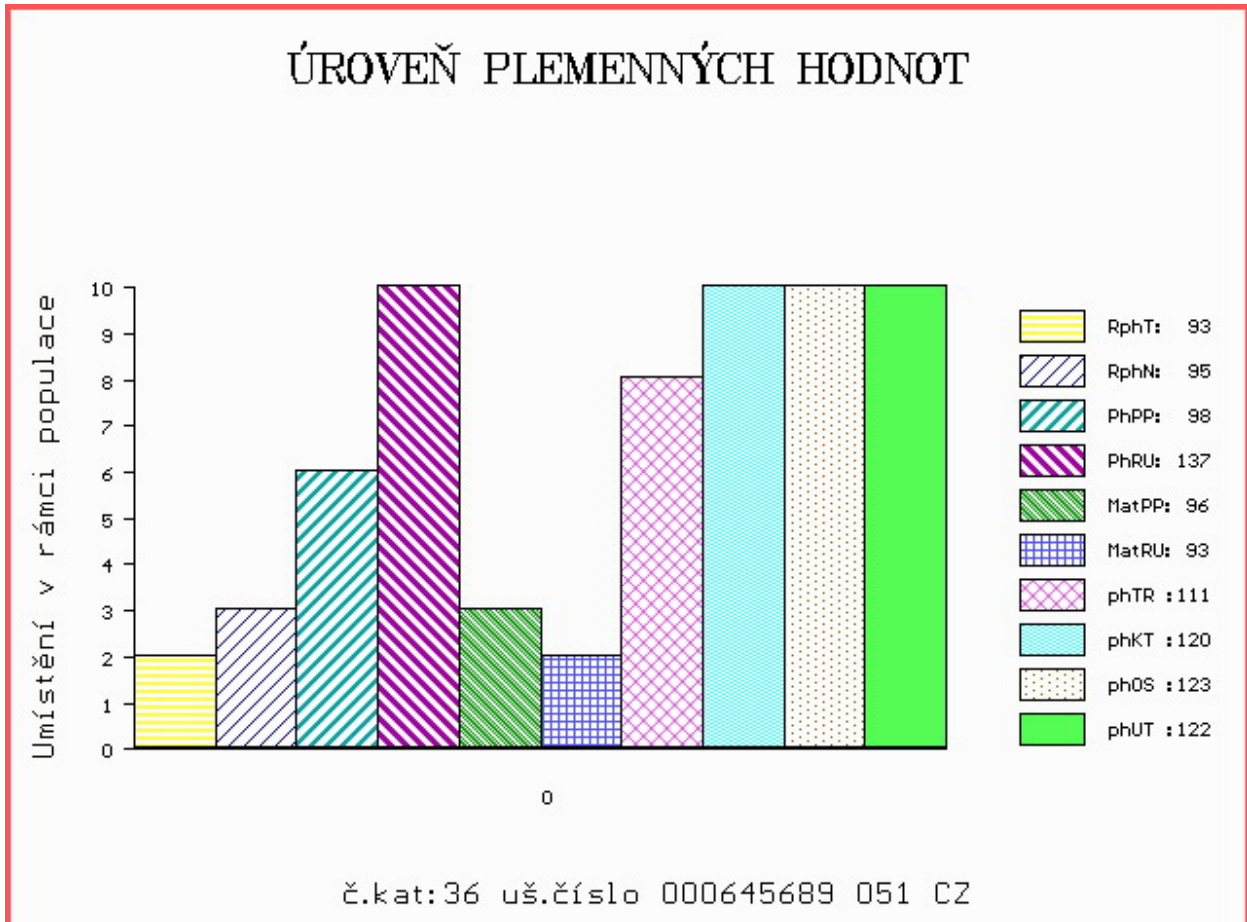

Číslo : 799665 052 CZ FLOYD ZE ZDELOVA ET P Číslo katalogu 37
 Dat.nar. : 30.04.2019 Plemeno : Y100 Limousine
 Chovatel : Novotný Ludovit, Zdelov
 Majitel : Novotný L., Zdelov + Natural sro.

OOO ZLI 490 REMIX 1717626948
 OO 281 928 C.N.ROY V 05.366 98595
 MOO 534961685 DE C.N.ELENA P 05.349 61685

OTEC ZLM 453 C.N.REX PP 05.378 64162
 OMO 279 904 C.N.MOSKITO P 05.803 96113
 MO 535309846 DE C.N.COLA P 05.353 09846
 MMO 580680065 DE C.N.CHER P 05.806 80065

OOM 270 290 TITANES P 06.651 33993
 OM ZLI 650 TIGRIS PP 14.026 24243
 MOM 1401547615 DE FELCA P 14.015 47615

MA 330733 953 CZ /1 ot ZORKA BOVET ET P 069000330733953
 OMM ZLI 554 SILVERBIRD P 07.677 02475
 MM 218350 953 CZ SILVERBIRDKA BOVET ET 069000218350953
 MMM 116987 511 CZ JANICA BOVET 069000116987511

Vl.užit:nar: 46 kg ve 120d: 218 kg 210d: 355 kg 365d: 515 kg / kříž: 134 cm
 Přírustek v testu : 1416 g / 98 přírustek od narození: 1238 g / 95 šourek 37 cm
 Věk při ZV 415 dní aktuálně k 25.05.20 hmotnost: 530 kg výška v kříži: 135 cm

PLEMENNÉ HODNOTY										LINEARNÍ HODNOCENÍ							
	pp	ru	pp	ru	TR	KT	OS	UT		Hmot	kříž	TR	KT	OS	UT	CE	
BÝK	PE	87	117	ME	92	101	107	117	118	116							
MATKA	PE	81	120	ME	82	101	105	114	115	115	714	142	24	19	17	7	67
OTEC	PE	88	112	ME	98	101	95	103	105	102	0	0	0	0	0	0	0

HODNOCEN: TR 7 / / 6 KT / / OS / / UT Výsledek:

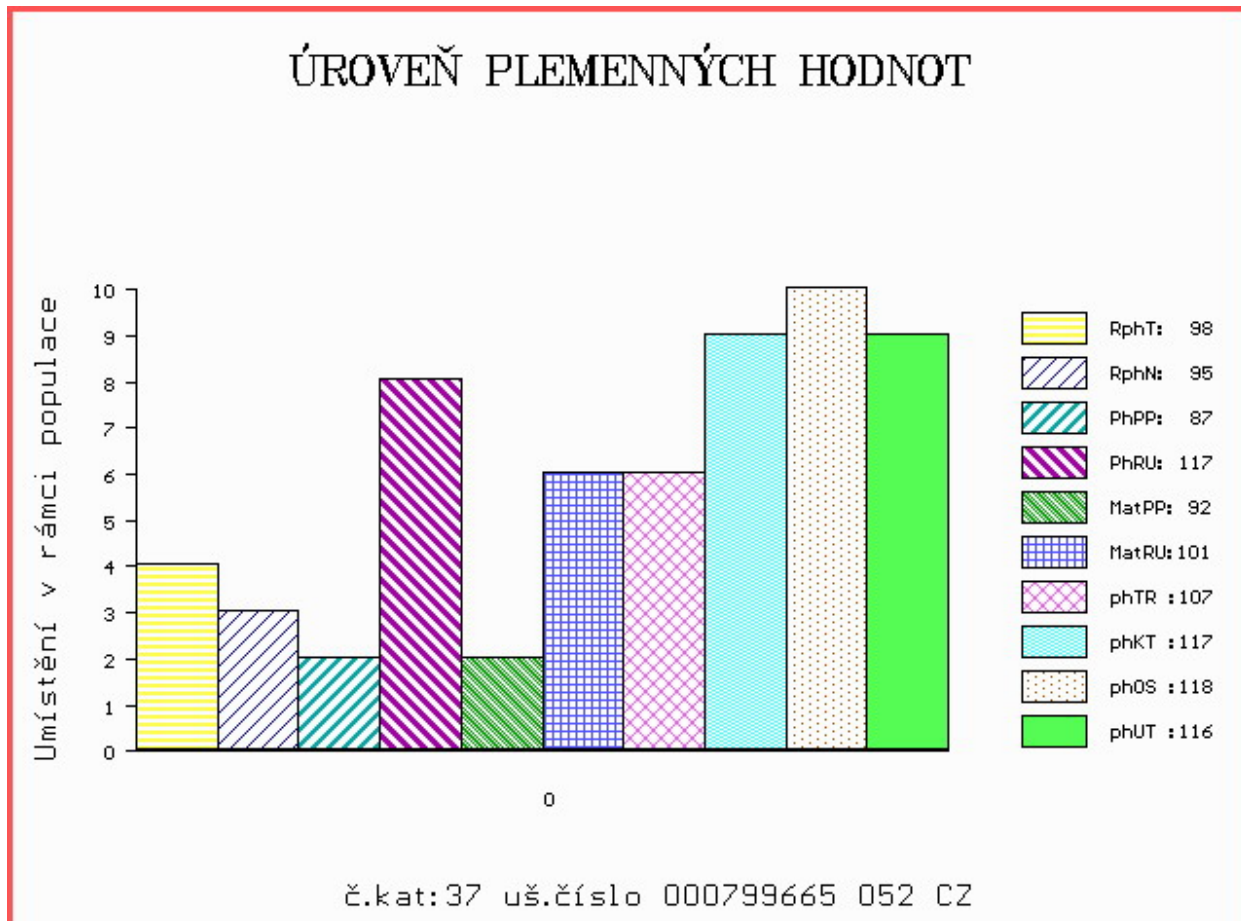

Číslo : 849027 053 CZ FORWARD P* Číslo katalogu 38
 Dat.nar. : 10.05.2019 Plemeno : Y100 Limousine
 Chovatel : Těgl Miroslav, Ing., Chroustovice
 Majitel : Těgl M., Chroustovice + Natural sro.

OOO ZLI 560 ON-DIT 3615069746
 OO ZLM 057 BAVARDAGE 2257773618
 MOO 2257773207 FR RIDELLE 2257773207

OPEC ZLM 951 BARRY Z KALIŠTĚ P 031000744556053
 OMO ZLI 369 CASHO P 14.013 34379
 MO 130584 953 CZ DIVIŠKA Z KALIŠTĚ P 031000130584953
 MMO 139245 511 CZ DUŠE Z KALIŠTĚ 031000139245511

OOM 270 532 ULTIME 8719100231
 OM ZLI 539 CACAO 6503987463
 MOM 2300242076 FR PETALE 2300242076

MA 282185 953 CZ /6 ot KATUŠA Z KALIŠTĚ P 031000282185953
 OMM ZLI 394 LUIS VFU 007081014356
 MM 191044 953 CZ KOBRA Z KALIŠTĚ P 031000191044953
 MMM 43314 953 CZ KLEOPATRA Z KALIŠTĚ P 031000043314953

Vl.užit:nar: 50 kg ve 120d: 211 kg 210d: 315 kg 365d: 539 kg / kříž: 137 cm
 Přírustek v testu : 1750 g / 101 přírustek od narození: 1357 g / 101 šourek 35 cm
 Věk při ZV 405 dní aktuálně k 25.05.20 hmotnost: 567 kg výška v kříži: 142 cm

PLEMENNÉ HODNOTY										LINEARNÍ HODNOCENÍ							
	pp	ru	pp	ru	TR	KT	OS	UT		Hmot	kříž	TR	KT	OS	UT	CE	
BÝK	PE	99	111	ME	92	103	114	105	103	106							
MATKA	PE	101	100	ME	99	104	108	102	100	101	660	139	23	17	18	6	64
OPEC	PE	103	117	ME	83	105	105	116	118	116	740	137	22	25	25	8	80

HODNOCEN: TR 10 / / 9 KT / / OS / / UT Výsledek:

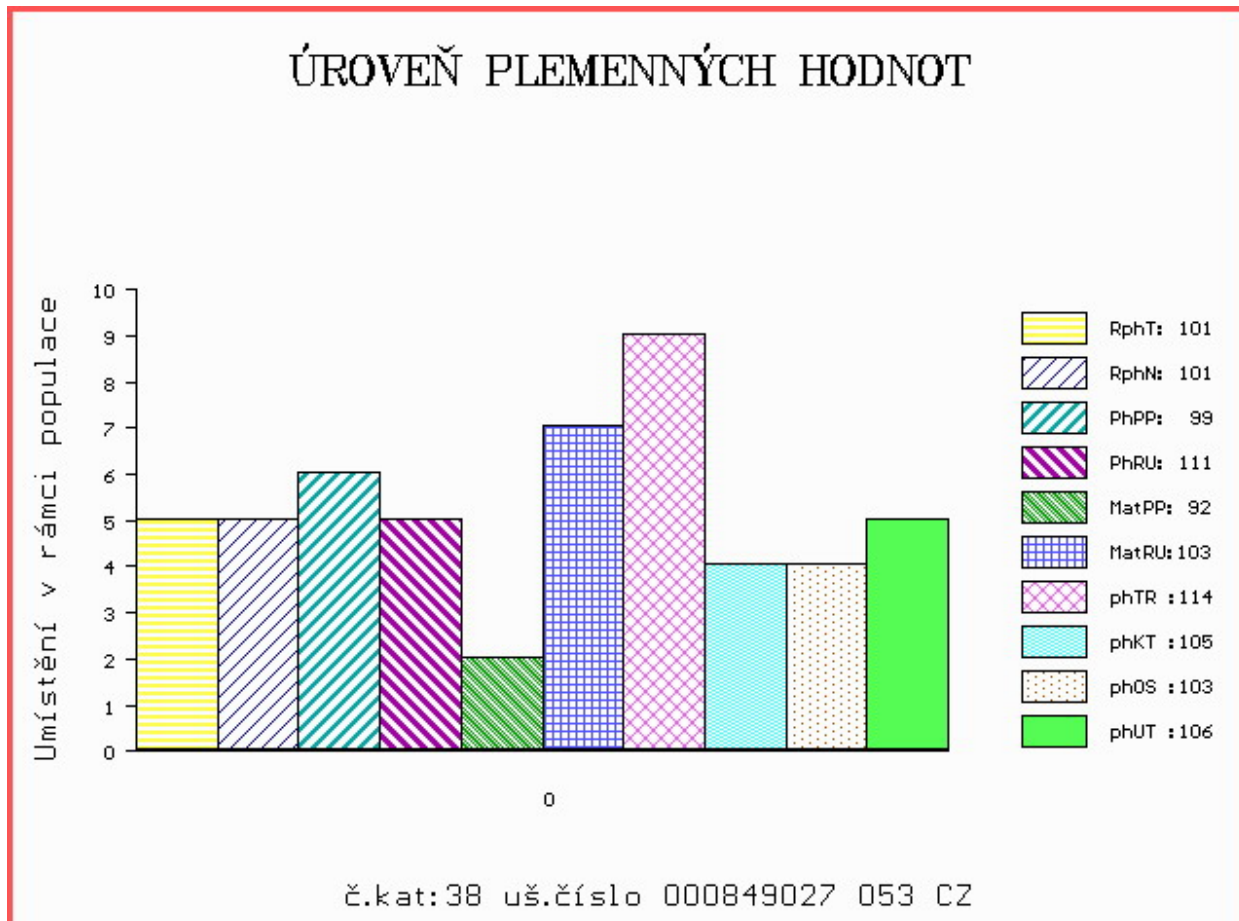

Číslo : 112419 034 CZ FIDO ZE ŽDÁRA R* Číslo katalogu 39
 Dat.nar. : 22.05.2019 Plemeno : Y100 Limousine
 Chovatel : Kouba Martin Ing., Žďár
 Majitel : Kouba Martin Ing., Žďár

OOO 270 815 INDECIS 2293004195
 OO ZLI 560 ON-DIT 3615069746
 MOO 3690006248 FR FRANCHON 3690006248

OTEC ZLM 057 BAVARDAGE 2257773618
 OMO ZLI 230 DAUPHIN 1988004715
 MO 2257773207 FR RIDELLE 2257773207
 MMO 2296004352 FR MANDARINE 2296004352

OOM ZLI 553 RYDE URANOS P 57065-00457
 OM ZLI 923 DIAMANT P 1932978570
 MOM 1931752635 FR UZERCHE 1931752635

MA 478649 931 CZ /4 ot P 433000478649931
 OMM ZLI 539 CACAO 6503987463
 MM 213683 953 CZ FELA Z KALIŠTĚ 031000213683953
 MMM 130562 953 CZ FUJARA Z KALIŠTĚ 031000130562953

Vl.užit:nar: 40 *** kg ve 120d: 232 kg 210d: 368 kg 365d: 586 kg / kříž: 135 cm
 Přírustek v testu : 1533 g / 98 přírustek od narození: 1496 g / 100 šourek 40 cm
 Věk při ZV 393 dní aktuálně k 25.05.20 hmotnost: 592 kg výška v kříži: 135 cm

PLEMENNÉ HODNOTY										LINEARNÍ HODNOCENÍ						
	pp	ru	pp	ru	TR	KT	OS	UT		Hmot	kříž	TR	KT	OS	UT	CE
BÝK	PE	107	123	ME	87	111	113	113	113	113						
MATKA	PE	100	105	ME	96	122	104	104	104	104	718	148	25	20	20	7 72
OTEC	PE	97	118	ME	81	108	106	115	117	115	0	0	0	0	0	0

HODNOCEN: TR 7 / /10 KT / / OS / / UT Výsledek:

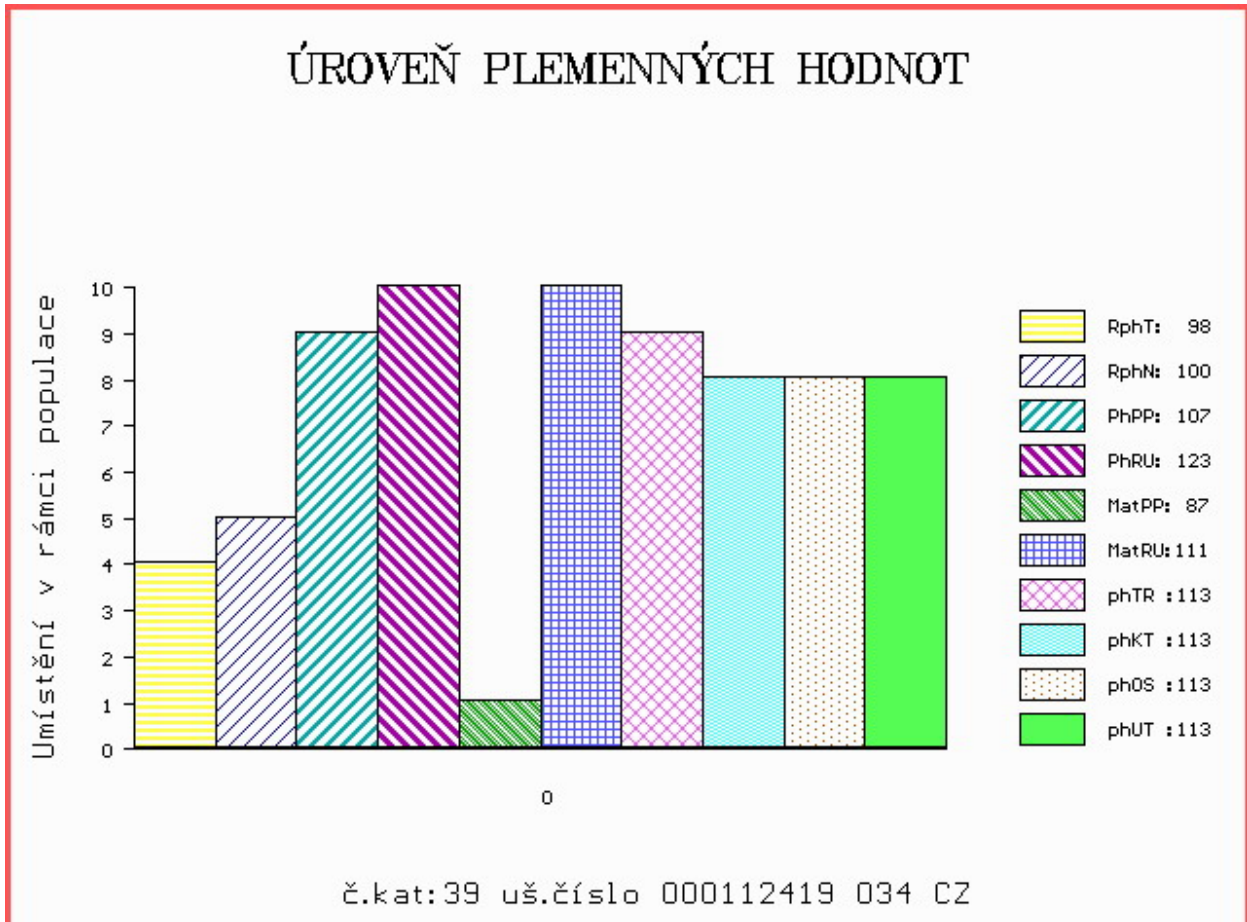

Číslo : 133801 034 CZ FORMAN Z HLÍNY Číslo katalogu 40
 Dat.nar. : 26.05.2019 Plemeno : Y100 Limousine
 Chovatel : K+K Břilice
 Majitel : K+K Břilice

OOO ZLI 560 ON-DIT 3615069746
 OO ZLM 057 BAVARDAGE 2257773618
 MOO 2257773207 FR RIDELLE 2257773207

Otec ZLM 930 BUSQUETS Z HLÍNY ET 516000928250031

OMO 280 536 AMPERTAINE COMMANDER MGD07-046
 MO 181698350744 IE MILLBURN ITA 181698350744
 MMO 181698350562 IE MILLBURN EVONNE 181698350562

OOM 271 692 BAGOU BF 1932299494
 OM ZLI 824 ENZO P 1933472074
 MOM 1932639586 FR CIDONIE 1932639586

MA 342971 953 CZ /3 ot DAHIB Z KALIŠTĚ 031000342971953

OMM ZLI 553 RYDE URANOS P 57065-00457
 MM 213675 953 CZ DALI Z KALIŠTĚ 031000213675953
 MMM 130584 953 CZ DIVIŠKA Z KALIŠTĚ P 031000130584953

Vl.užit:nar: 48 ** kg ve 120d: 184 kg 210d: 312 kg 365d: 529 kg / kříž: 136 cm
 Přírustek v testu : 1675 g / 103 přírustek od narození: 1318 g / 105 šourek 33 cm
 Věk při ZV 389 dní aktuálně k 25.05.20 hmotnost: 529 kg výška v kříži: 136 cm

PLEMENNÉ HODNOTY

LINEARNÍ HODNOCENÍ

	pp	ru	ME	pp	ru	TR	KT	OS	UT	Hmot	kříž	TR	KT	OS	UT	CE	
BÝK	PE	103	113	ME	87	111	105	110	111	111							
MATKA	PE	98	120	ME	103	95	110	106	104	107	812 /	146	26	21	21	8	76
Otec	PE	110	111	ME	68	123	109	122	125	122	628 /	138	23	22	22	8	75

HODNOCEN: TR 8 / / 8 KT / / OS / / UT Výsledek:

ÚROVEŇ PLEMENNÝCH HODNOT

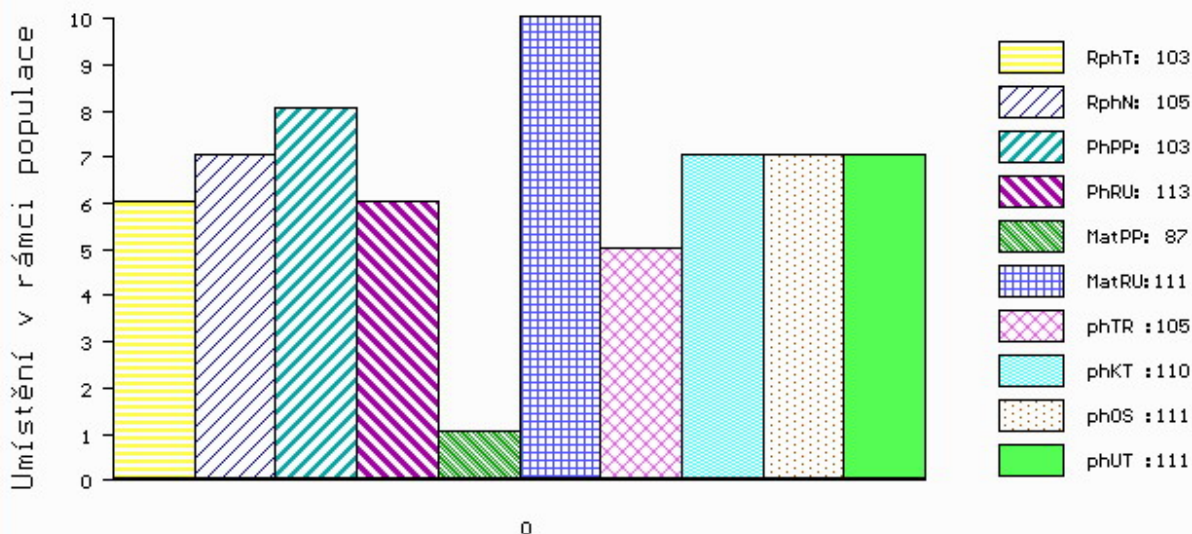

č.kat:40 uš.číslo 000133801 034 CZ

Číslo : **645691 051 CZ** FORUM Z POLICE P* Číslo katalogu 41
 Dat.nar. : 05.06.2019 Plemeno : Y100 Limousine
 Chovatel : Bílek Adam, Horní Police
 Majitel : Bílek Adam, H. Police + Natural sro.

OOO 280 669 K.P.NEPTUN P 07.694 64137
 OO 289 585 NICOLAUS PP 15.015 06656
 MOO 1503726667 DE GOLDI P 15.037 26667

OTEC PLM 569 NOVO VOM TOLLENSESEE PP 13.050 21480
 OMO 289 586 SAM 03.546 35779
 MO 1301419684 DE P 13.014 19684
 MMO 8608408080 FR DURANTE.B P 8608408080

OOM ZLI 324 MAS DU CLO 2396032213
 OM 268 701 C.N.MAURIC P 05.806 80057
 MOM 578520319 DE ORTRUD ET P 05.785 20319

MA 1267438153 DE /1 ot P* 12.674 38153
 OMM 288 813 EDIN VOM EIDERLAND P 01.166 83984
 MM 1266709183 DE MAREN PS V 12.667 09183
 MMM 1601439937 DE MARLENE P 16.014 39937

Vl.užit:nar: **46** kg ve 120d: **198** kg 210d: **313** kg 365d: **522** kg / kříž: **134** cm
 Přírustek v testu : **1441 g / 86** přírustek od narození: **1304 g / 84** šourek **35** cm
 Věk při ZV **379** dní aktuálně k 25.05.20 hmotnost: **509** kg výška v kříži: **134** cm

PLEMENNÉ HODNOTY										LINEARNÍ HODNOCENÍ						
	pp	ru	pp	ru	TR	KT	OS	UT		Hmot	kříž	TR	KT	OS	UT	CE
BÝK	PE	100	109	ME	96	102	99	102	103	102						
MATKA	PE	98	109	ME	94	106	101	102	103	102	800 /	143	25	21	19	7 72
OTEC	PE	100	104	ME	96	99	91	94	96	94	848 /	143	17	17	18	6 58

HODNOCEN: TR 7 / / 8 KT / / OS / / UT Výsledek:

ÚROVEŇ PLEMENNÝCH HODNOT

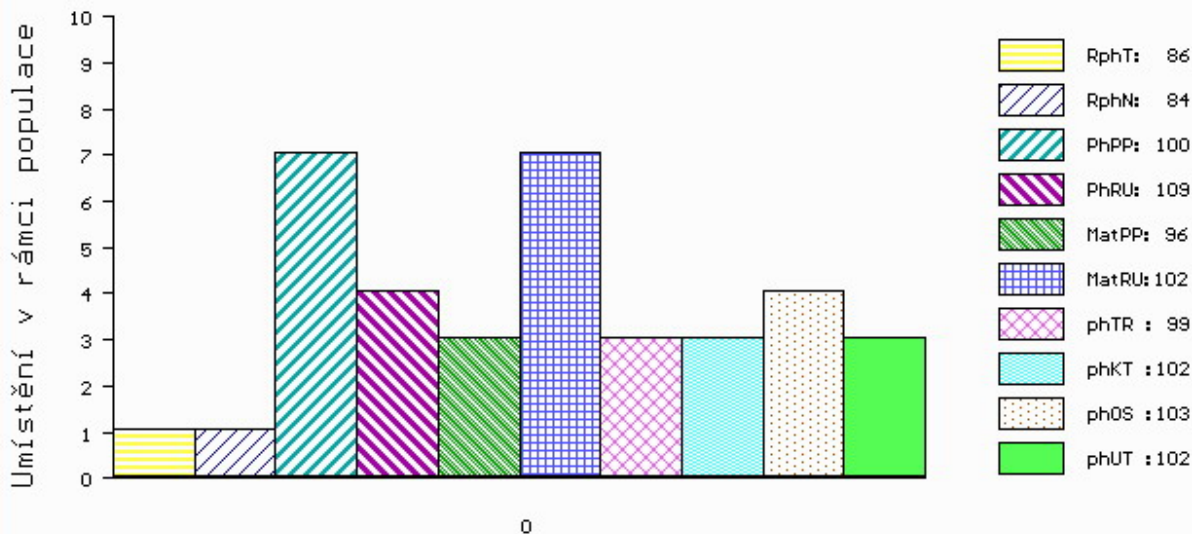

č.kat:41 uš.číslo 000645691 051 CZ

Číslo : 142010 034 CZ FELLI IKAR Číslo katalogu 42
 Dat.nar. : 25.04.2019 Plemeno : G100 Aberdeen Angus
 Chovatel : Zítek Jaroslav, Pechova Lhota
 Majitel : Zítek Jaroslav, Pechova Lhota

OOO 272 125 HF KODIAK 5R 1274305
 OO ZAA 848 HF EL TIGRE 28U 1469322
 MOO 1274314 CA HF ECHO 84R 1274314

OTEC PAA 864 MEWIL BLACK STAR 45D 448000972642031
 OMO ZAA 458 MEWIL KEKS ET 045384140671
 MO 276719 931 CZ MEWIL QUEEN 27T 045000276719931
 MMO 120771 201 CZ WILBAR QUEEN IDELETTE 16L 045201120771

OOM 000 MOHNEN CROWN ROYAL 316 15530827
 OM 284 681 BR MR CROWN PRINCE 9061W 16585550
 MOM 15721943 US BR MISS KRUGERRAND 619S 15721943

MA 119965696 FI /3 ot PUUSTIN MELLI 6716 119965696
 OMM ZAA 799 PEAK DOT RESOLUTE 37W 1530827
 MM 112854416 FI PUUSTIN KREPPI 6715 112854416
 MMM 102175011 FI PUUSTIN HYRRÄ 6714 102175011

Vl.užit:nar: 39 *** kg ve 120d: 222 kg 210d: 352 kg 365d: 626 kg / kříž: 134 cm
 Přírustek v testu : 1950 g / 104 přírustek od narození: 1568 g / 104 šourek 40 cm
 Věk při ZV 420 dní aktuálně k 25.05.20 hmotnost: 660 kg výška v kříži: 136 cm

PLEMENNÉ HODNOTY										LINEARNÍ HODNOCENÍ							
	pp	ru	pp	ru	TR	KT	OS	UT	Hmot	kříž	TR	KT	OS	UT	CE		
BÝK	PE	108	125	ME	96	105	104	115	116	114							
MATKA	PE	99	116	ME	91	111	101	118	122	118	692	139	19	19	18	6	62
OTEC	PE	112	126	ME	103	104	107	100	95	99	635	137	24	19	17	6	66

HODNOCEN: TR 7 / /10 KT / / OS / / UT Výsledek:

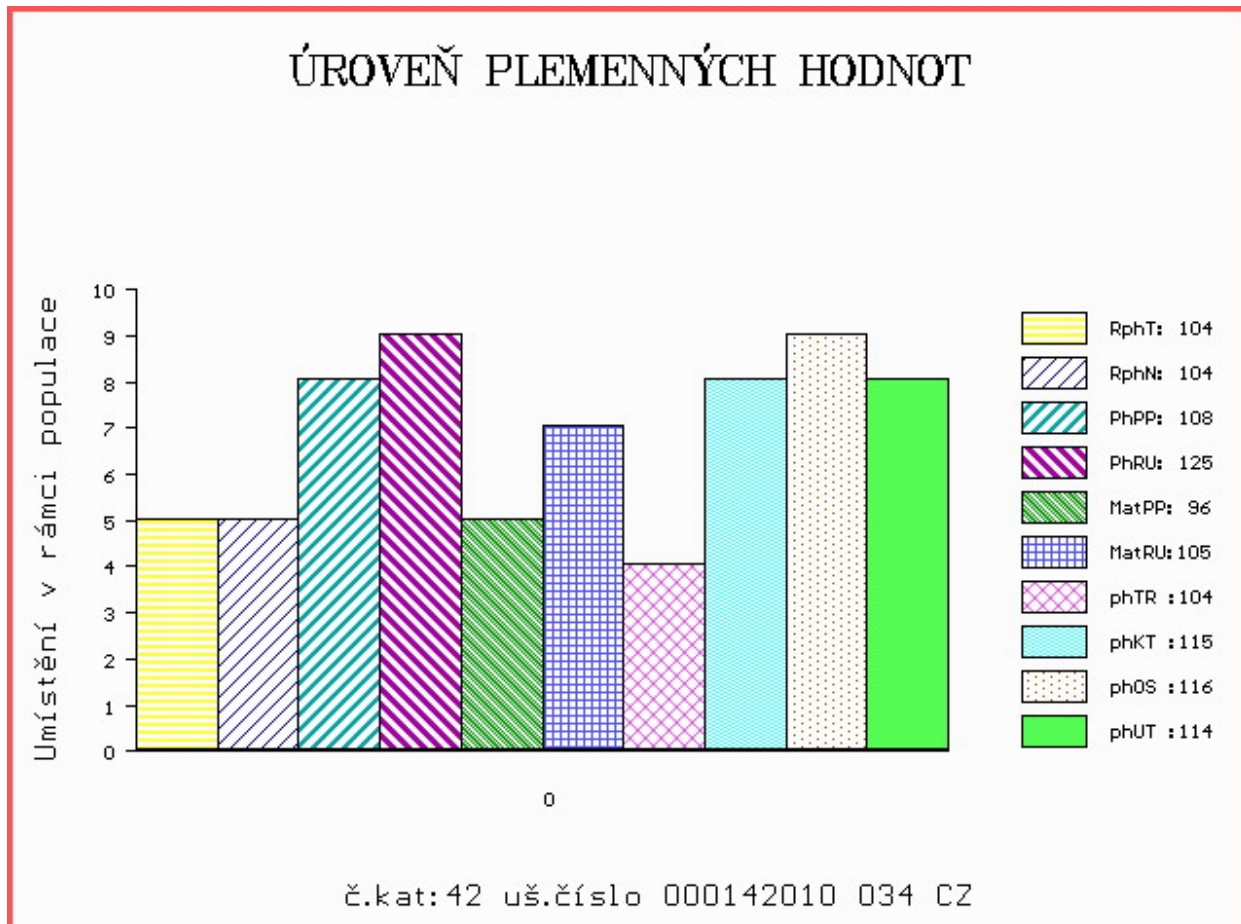

Číslo : 967785 032 CZ FRANC RED ŠVEJK Číslo katalogu 43
 Dat.nar. : 29.04.2019 Plemeno : G100 Aberdeen Angus
 Chovatel : Sochor Radovan, Ing., ml, Železný Újezd
 Majitel : Sochor Radovan, Ing., ml, Železný Újezd

OOO 280 713 RED VGW GAME PLAN 816 1543287
 OO ZAI 061 RED SIX MILE GRAND SLAM 130Z 1689128
 MOO 1573599 CA RED SIX MILE REBECCA 216X 1573599

O TEC ZAI 395 BENE RED ET 464000845131031
 OMO ZAA 847 RED LAZY MC COWBOY CUT 26U 1441140
 MO 477961 931 CZ RED 397000477961931
 MMO 319815 931 CZ RED 397000319815931

OOM 280 713 RED VGW GAME PLAN 816 1543287
 OM ZAI 061 RED SIX MILE GRAND SLAM 130Z 1689128
 MOM 1573599 CA RED SIX MILE REBECCA 216X 1573599

MA 551636 961 CZ /2 ot COKSA Z HOJOVIC 399000551636961
 OMM ZAA 679 PÁJA RED ET 398000542301031
 MM 425139 961 CZ TIMURKA BLACK TEGRO 133000425139961
 MMM 235925 961 CZ OSMANKA BLACK TEGRO 133000235925961

Vl.užit:nar: 40 *** kg ve 120d: 185 kg 210d: 305 kg 365d: 574 kg / kříž: 131 cm
 Přírustek v testu : 1891 g / 111 přírustek od narození: 1429 g / 110 šourek 42 cm
 Věk při ZV 416 dní aktuálně k 25.05.20 hmotnost: 600 kg výška v kříži: 133 cm

PLEMENNÉ HODNOTY										LINEARNÍ HODNOCENÍ							
	pp	ru	pp	ru	TR	KT	OS	UT	Hmot	kříž	TR	KT	OS	UT	CE		
BÝK	PE	111	120	ME	90	92	95	104	108	104							
MATKA	PE	106	108	ME	88	93	96	102	105	102	592	133	18	19	18	6	61
O TEC	PE	108	130	ME	94	93	102	112	116	113	644	133	24	21	21	7	73

HODNOCEN: TR 6 / /10 KT / / OS / / UT Výsledek:

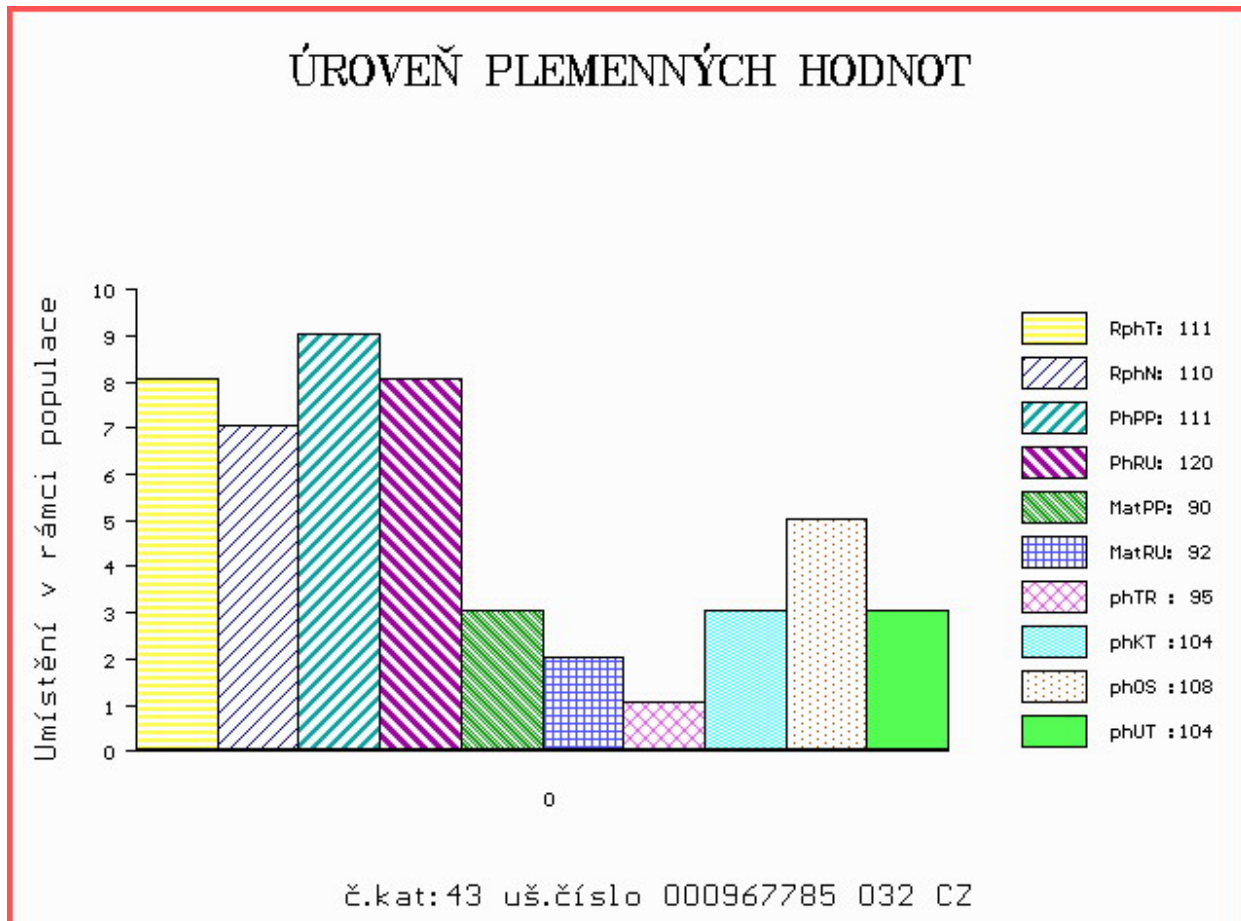

Číslo : 142012 034 CZ FARADAY RED IKAR Číslo katalogu 44
 Dat.nar. : 09.05.2019 Plemeno : G100 Aberdeen Angus
 Chovatel : Zítek Jaroslav, Pechova Lhota
 Majitel : Zítek Jaroslav, Pechova Lhota

OOO 272 125 HF KODIAK 5R 1274305
 OO ZAA 848 HF EL TIGRE 28U 1469322
 MOO 1274314 CA HF ECHO 84R 1274314

OTEC PAA 864 MEWIL BLACK STAR 45D 448000972642031

OMO ZAA 458 MEWIL KEKS ET 045384140671
 MO 276719 931 CZ MEWIL QUEEN 27T 045000276719931
 MMO 120771 201 CZ WILBAR QUEEN IDELETTE 16L 045201120771

OOM AAP 902 REDFAKTOR TEGRO 133000640176061
 OM ZAA 896 MEWIL UNIVERSAL 112Z 045000760658031
 MOM 276726 931 CZ MEWIL MYFLOWER 40T 045000276726931

MA 518220 931 CZ /4 ot ELITA IKAR 460000518220931

OMM ZAA 582 HUMLEGARDEN VALDEMAR 275 24922-00160
 MM 429907 931 CZ MEWIL ERELITE 3Z 045000429907931
 MMM 120774 201 CZ MEWIL ERELITE 21L 045000120774201

Vl.užit:nar: 41 *** kg ve 120d: 228 kg 210d: 374 kg 365d: 695 kg / kříž: 137 cm
 Přírustek v testu : 2041 g / 109 přírustek od narození: 1712 g / 110 šourek 46 cm
 Věk při ZV 406 dní aktuálně k 25.05.20 hmotnost: 695 kg výška v kříži: 137 cm

PLEMENNÉ HODNOTY

LINEARNÍ HODNOCENÍ

	pp	ru	pp	ru	TR	KT	OS	UT	Hmot	kříž	TR	KT	OS	UT	CE		
BÝK	PE	103	133	ME	94	108	112	110	106	108							
MATKA	PE	98	133	ME	83	115	116	112	108	111	988	148	29	26	21	8	84
OTEC	PE	112	126	ME	103	104	107	100	95	99	635	137	24	19	17	6	66

HODNOCEN: TR 8 / /10 KT / / OS / / UT Výsledek:

ÚROVEŇ PLEMENNÝCH HODNOT

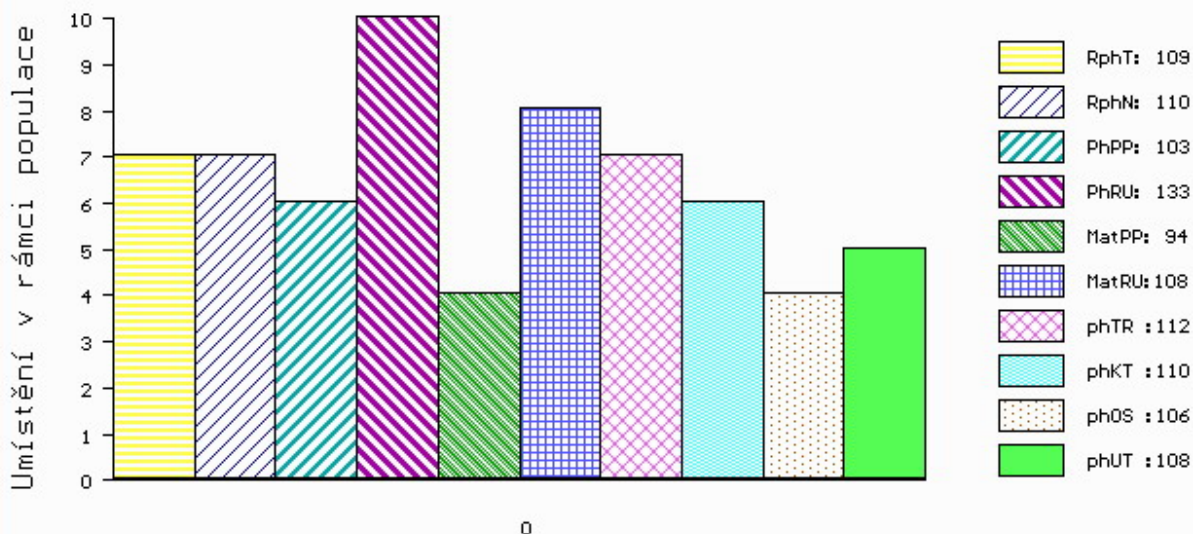

č.kat:44 uš.číslo 000142012 034 CZ

Číslo : 967788 032 CZ FIL RED ŠVEJK Číslo katalogu 45
 Dat.nar. : 12.05.2019 Plemeno : G100 Aberdeen Angus
 Chovatel : Sochor Radovan, Ing., ml, Železný Újezd
 Majitel : Sochor Radovan, Ing., ml, Železný Újezd

OOO 280 713 RED VGW GAME PLAN 816 1543287
 OO ZAI 061 RED SIX MILE GRAND SLAM 130Z 1689128
 MOO 1573599 CA RED SIX MILE REBECCA 216X 1573599

OTEC ZAI 395 BENE RED ET 464000845131031
 OMO ZAA 847 RED LAZY MC COWBOY CUT 26U 1441140
 MO 477961 931 CZ RED 397000477961931
 MMO 319815 931 CZ RED 397000319815931

OOM ZAA 780 SUHARTO RED ZDB 035000665852031
 OM ZAI 139 ZÁSAH RED ZDB 035000831920031
 MOM 195176 931 CZ RED 035000195176931

MA 434452 932 CZ /3 ot BARCELONA RED ZBYSLAV 435000434452932
 OMM AAP 709 PLAYBOY RED Z PĚČÍNA 268000553671031
 MM 412139 931 CZ TINA RED Z PĚČÍNA 268000412139931
 MMM 110776 207 CZ RED 145207110776

Vl.užit:nar: 35 *** kg ve 120d: 180 kg 210d: 299 kg 365d: 552 kg / kříž: 133 cm
 Přírustek v testu : 1791 g / 110 přírustek od narození: 1425 g / 111 šourek 41 cm
 Věk při ZV 403 dní aktuálně k 25.05.20 hmotnost: 575 kg výška v kříži: 133 cm

PLEMENNÉ HODNOTY										LINEARNÍ HODNOCENÍ								
	pp	ru	pp	ru	TR	KT	OS	UT		Hmot	kříž	TR	KT	OS	UT	CE		
BÝK	PE	120	126	ME	95	92	94	101	104	102								
MATKA	PE	113	125	ME	109	90	109	104	102	105	878	/	149	28	23	20	8	79
OTEC	PE	108	130	ME	94	93	102	112	116	113	644	/	133	24	21	21	7	73

HODNOCEN: TR 6 / /10 KT / / OS / / UT Výsledek:

ÚROVEŇ PLEMENNÝCH HODNOT

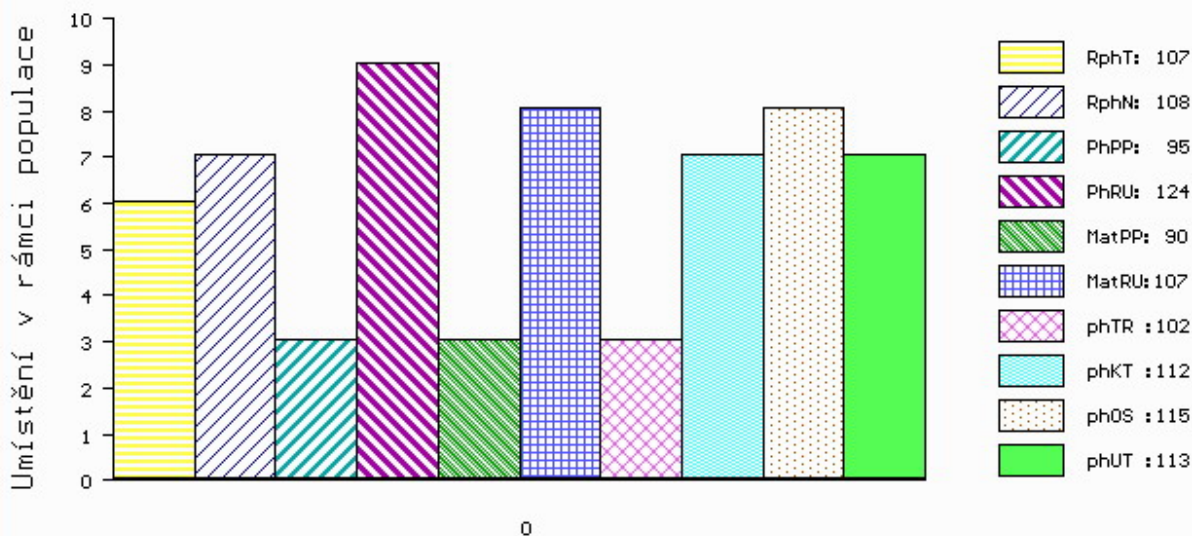

č.kat:46 uš.číslo 000967792 032 CZ

Číslo : 967792 032 CZ FURAN ŠVEJK Číslo katalogu 46
 Dat.nar. : 03.06.2019 Plemeno : G100 Aberdeen Angus
 Chovatel : Sochor Radovan, Ing., ml, Železný Újezd
 Majitel : Sochor Radovan, Ing., ml, Železný Újezd

OOO 280 713 RED VGW GAME PLAN 816 1543287
 OO ZAI 061 RED SIX MILE GRAND SLAM 130Z 1689128
 MOO 1573599 CA RED SIX MILE REBECCA 216X 1573599

OTEC ZAI 395 BENE RED ET 464000845131031
 OMO ZAA 847 RED LAZY MC COWBOY CUT 26U 1441140
 MO 477961 931 CZ RED 397000477961931
 MMO 319815 931 CZ RED 397000319815931

OOM ZAA 865 TOBRUK ZDB 035000708238031
 OM ZAI 036 VULKÁN Z PĚČINA 268000817422031
 MOM 48146 242 CZ FINESA BERGETTA 8K 096242048146

MA 634372 931 CZ /2 ot COSMA Z CHODČE 425000634372931
 OMM AAP 976 STEWARD 425000681732031
 MM 462008 931 CZ 425000462008931
 MMM 282266 931 CZ 035000282266931

Vl.užit:nar: 52 *** kg ve 120d: 206 kg 210d: 335 kg 365d: 553 kg / kříž: 129 cm
 Přírustek v testu : 1691 g / 107 přírustek od narození: 1373 g / 108 šourek 45 cm
 Věk při ZV 381 dní aktuálně k 25.05.20 hmotnost: 542 kg výška v kříži: 129 cm

PLEMENNÉ HODNOTY										LINEARNÍ HODNOCENÍ								
	pp	ru	pp	ru	TR	KT	OS	UT		Hmot	kříž	TR	KT	OS	UT	CE		
BÝK	PE	95	124	ME	90	107	102	112	115	113								
MATKA	PE	103	125	ME	72	118	114	121	121	120	614	/	136	23	20	19	6	68
OTEC	PE	108	130	ME	94	93	102	112	116	113	644	/	133	24	21	21	7	73

HODNOCEN: TR 5 / / 9 KT / / OS / / UT Výsledek:

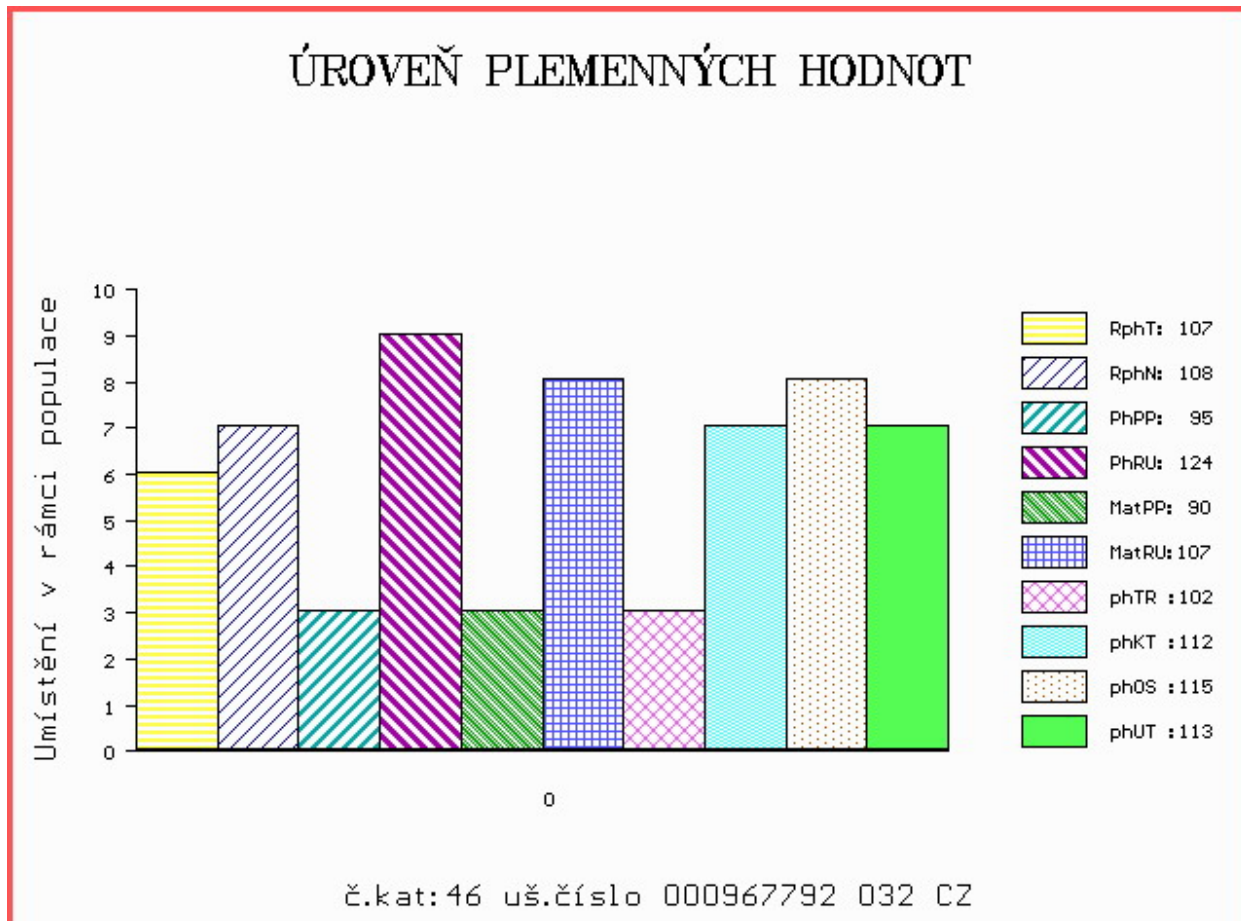

Číslo : 90619 034 CZ FORD RED Z HOSTÍNA Číslo katalogu 47
 Dat.nar. : 11.06.2019 Plemeno : G100 Aberdeen Angus
 Chovatel : Panec Pavel, Hostín
 Majitel : Panec Pavel, Hostín

OOO 280 713 RED VGW GAME PLAN 816 1543287
 OO ZAI 061 RED SIX MILE GRAND SLAM 130Z 1689128
 MOO 1573599 CA RED SIX MILE REBECCA 216X 1573599

OTEC ZAI 357 BORD RED ET 464000845130031
 OMO ZAA 847 RED LAZY MC COWBOY CUT 26U 1441140
 MO 477961 931 CZ RED 397000477961931
 MMO 319815 931 CZ RED 397000319815931

OOM 281 226 RED BRYLOR KODIAK 204Y 1647397
 OM ZAI 174 RED BRYLOR RED KODIAK 3A 1736024
 MOM 1654365 CA RED BRYLOR FAYETTE 40Y 1654365

MA 635374 931 CZ /2 ot RED 412000635374931
 OMM ZAA 334 LCHMN SHARPSHOOTER 1369 29AR0172
 MM 358204 931 CZ 412000358204931
 MMM 15740 931 CZ RED 10P 326000015740931

Vl.užit:nar: 42 ** kg ve 120d: 216 kg 210d: 300 kg 365d: 603 kg / kříž: 130 cm
 Přírustek v testu : 1950 g / 107 přírustek od narození: 1527 g / 105 šourek 40 cm
 Věk při ZV 373 dní aktuálně k 25.05.20 hmotnost: 575 kg výška v kříži: 130 cm

PLEMENNÉ HODNOTY										LINEARNÍ HODNOCENÍ						
	pp	ru	pp	ru	TR	KT	OS	UT		Hmot	kříž	TR	KT	OS	UT	CE
BÝK	PE	100	113	ME	102	103	95	100	102	99						
MATKA	PE	110	106	ME	101	108	96	101	104	100	543	134	18	17	18	6 59
OTEC	PE	95	117	ME	99	101	100	103	105	103	653	131	22	23	22	7 74

HODNOCEN: TR 6 / /10 KT / / OS / / UT Výsledek:

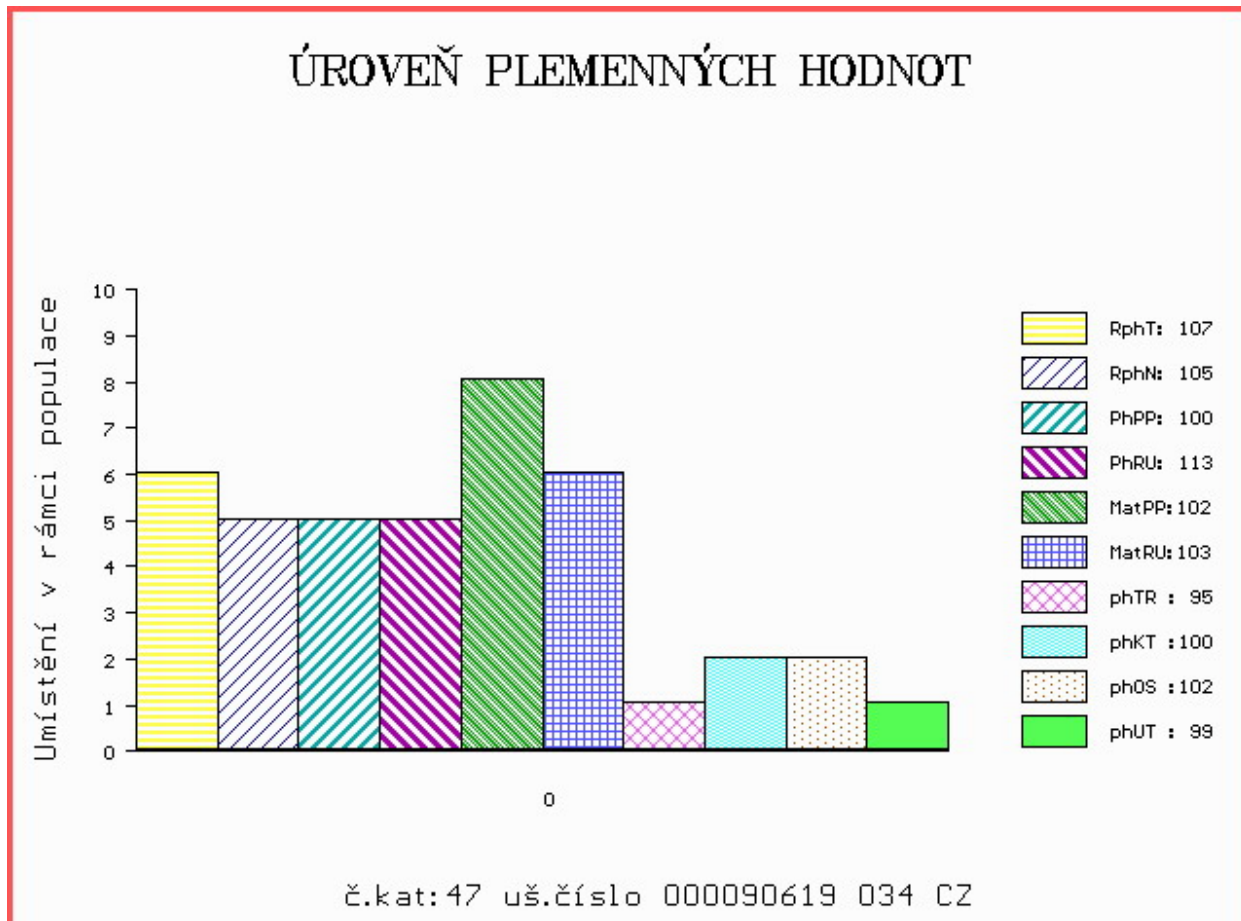

Číslo : 90620 034 CZ **FORRAL RED Z HOSTÍNA** Číslo katalogu 48
 Dat.nar. : 19.06.2019 Plemeno : G100 Aberdeen Angus
 Chovatel : Panec Pavel, Hostín
 Majitel : Panec Pavel, Hostín

OOO 272 123 RED LAZY MC STOUT 308 1343852
 OO ZAA 847 RED LAZY MC COWBOY CUT 26U 1441140
 MOO 1136455 CA RED LAZY MC STAR 185M 1136455

O TEC ZAI 314 MOSSHALL RED EVOLUTION P353 ET 562477501353
 OMO 281 768 RED DMM TRACTION 98R 1290345
 MO 542697600483 UK NETHERTON RED ESSENCE H483 ET 542697600483
 MMO 903849 CA RED STEN ESSENCE 42G 903849

OOM 265 400 RED BHC STRYKER 778117
 OM ZAA 572 RED RIIS STRYKER 394 ET 85569-00394
 MOM 833006 CA RED FINE LINE CONTENDER 54E 833006

MA 511537 931 CZ /5 ot ZUZANKA RED Z HOSTÍNA 412000511537931
 OMM ZAA 573 NORIS RED POLMER 281000502040072
 MM 358207 931 CZ 412000358207931
 MMM 322714 931 CZ 412000322714931

Vl.užit:nar: 42 ** kg ve 120d: 256 kg 210d: 351 kg 365d: 663 kg / kříž: 135 cm
 Přírustek v testu : 2133 g / 117 přírustek od narození: 1695 g / 115 šourek 44 cm
 Věk při ZV 365 dní aktuálně k 25.05.20 hmotnost: 620 kg výška v kříži: 135 cm

PLEMENNÉ HODNOTY										LINEARNÍ HODNOCENÍ							
	pp	ru	pp	ru	TR	KT	OS	UT		Hmot	kříž	TR	KT	OS	UT	CE	
BÝK	PE	100	124	ME	106	94	108	111	111	110							
MATKA	PE	103	122	ME	105	109	108	112	111	110	820	141	25	24	21	8	78
O TEC	PE	99	115	ME	108	85	100	108	111	109	0	0	0	0	0	0	0

HODNOCEN: TR 9 / /10 KT / / OS / / UT Výsledek:

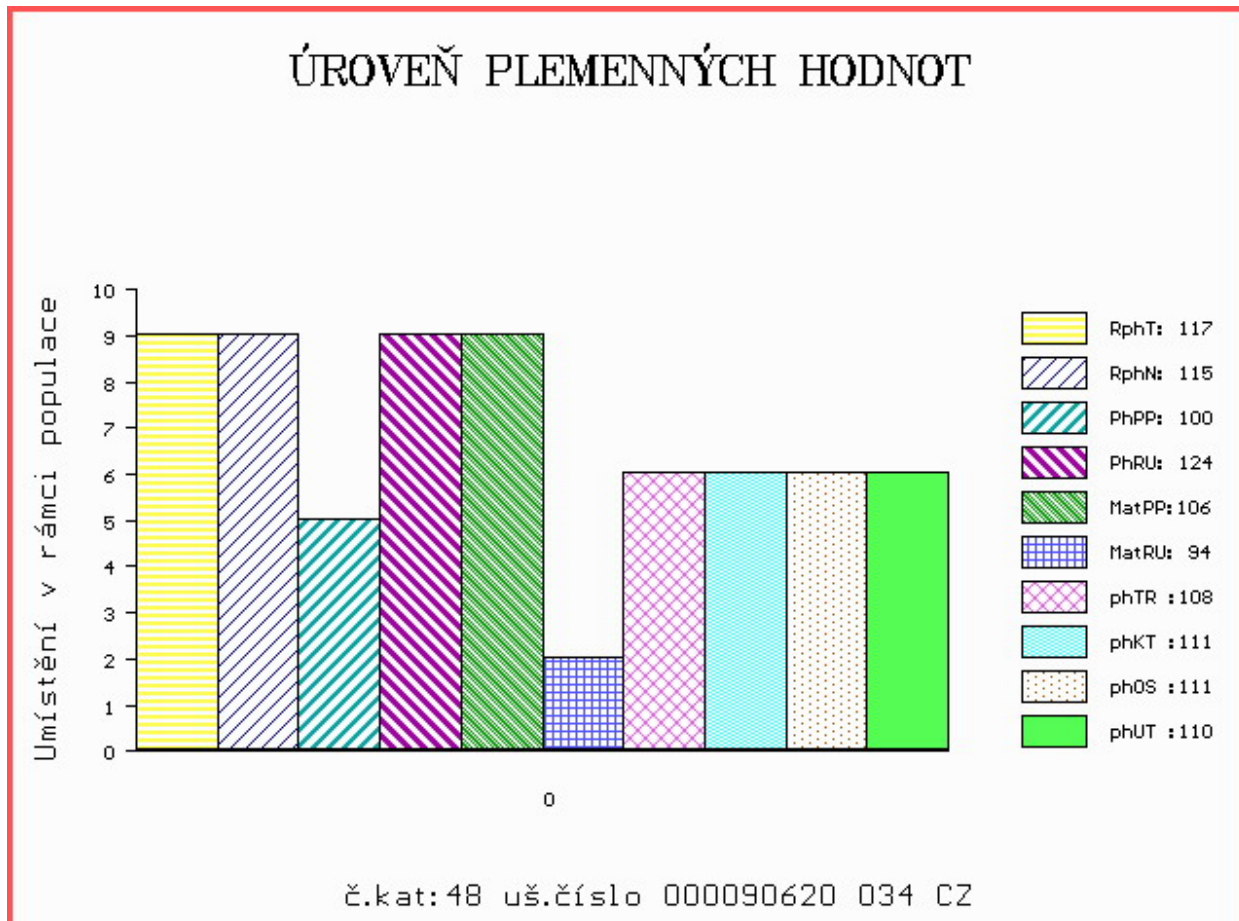

Číslo : 607121 042 CZ FUDLIBAN FM ZE CHŘIBSKÉ V* Číslo katalogu 49
 Dat.nar. : 15.04.2019 Plemeno : U100 Hereford
 Chovatel : Machač Jan Ing., Chřibská
 Majitel : Machač Jan Ing., Chřibská

OOO 281 463 DOREPOLL 1 93N NATIONWIDE ET 90412155185
 OO 285 475 KINGLEE 1 GABRIEL 200976700312
 MOO 6000375 UK COSTHORPE 1 SADIE 375 UKLE006000375

OTEC **HRF 490 HOLMGARD LIBAN 53758-01030**

OMO HRF 339 ROOST 1 TOM 49422-00461
 MO 5375800904 DK HOLMGARD CARINE 53758-00904
 MMO 5375800863 DK HOLMGARD V LYKKE 53758-00863

OOM HRF 280 ROSENKAER PRESIDENT 25311-00150
 OM HRP 531 RAMIS Z PODLESÍ 061000522802042
 MOM 108975 407 CZ 061000108975407

MA 153621 942 CZ /5 ot 358000153621942

OMM HRF 309 LUCIFER Z PODLESÍ 061042002702
 MM 116818 942 CZ 358000116818942
 MMM 5163 942 CZ 358000005163942

Vl.užit:nar: 42 *** kg ve 120d: 210 kg 210d: 358 kg 365d: 596 kg / kříž: 135 cm
 Přírustek v testu : 1566 g / 93 přírustek od narození: 1483 g / 99 šourek 41 cm
 Věk při ZV 430 dní aktuálně k 25.05.20 hmotnost: 644 kg výška v kříži: 136 cm

PLEMENNÉ HODNOTY

LINEARNÍ HODNOCENÍ

	pp	ru	ME	pp	ru	TR	KT	OS	UT	Hmot	kříž	TR	KT	OS	UT	CE	
BÝK	PE	94	128	ME	102	104	113	109	108	111							
MATKA	PE	93	111	ME	102	111	111	105	103	107	728	139	23	18	16	6	63
OTEC	PE	95	130	ME	103	103	111	109	110	112	642	133	25	20	19	7	71

HODNOCEN: TR 9 / /10 KT / / OS / / UT Výsledek:

ÚROVEŇ PLEMENNÝCH HODNOT

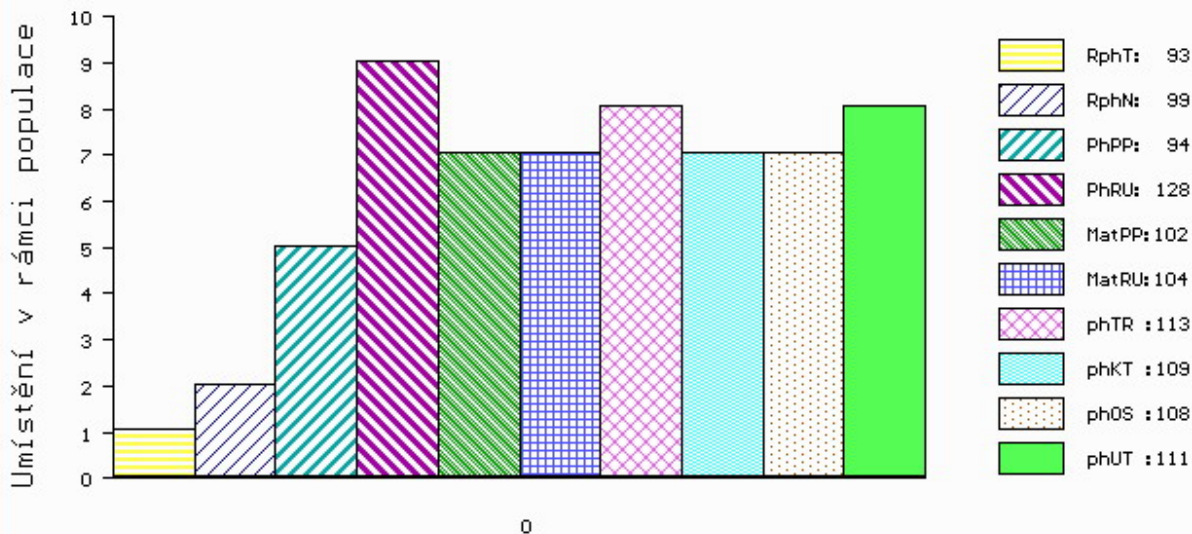

č.kat:49 uš.číslo 000607121 042 CZ

Číslo : **981282 032 CZ** **FORMAN Z DROUHAVČE PP** Číslo katalogu 50
 Dat.nar. : 28.04.2019 Plemeno : U100 Hereford
 Chovatel : Zelený Jiří, Drouhaveč
 Majitel : Natural, spol s r.o. Hradištko

OOO HRF 395 RMR 1 PILOT ET 49422-00427
 OO 281 230 LAULUND ELTON 59195-00273
 MOO 8268100324 DK JUELSGAARD GIPSY 82681-00324

O TEC HRF 455 LAERKEDAL INGERMAND 77113-00215
 OMO 281 231 SLYK'S 1 AGRO 56477-01221
 MO 7711300183 DK LAERKEDAL 1 GYDA 77113-00183
 MMO 8497000346 DK NORBY 1 ELAINE 84970-00346

OOM HRP 271 BOJSKOV 1 KOMET ET 90586-0021
 OM HRP 353 HEMOGLOBIN Z PODLESÍ 061317008040
 MOM 3666 317 CZ DELFAR CALEY 4D P2600052

MA 203251 932 CZ /11 ot PP 199000203251932
 OMM HRF 181 HAROLDSON'S CAVIAT ET 49D P C02610442
 MM 28403 324 CZ 199324028403
 MMM 3723 317 CZ LCV 11A MAY 65D P2603182

Vl.užit:nar: **43 **** kg ve 120d: **211** kg 210d: **322** kg 365d: **587** kg / kříž: **129** cm
 Přírustek v testu : **1841 g / 98** přírustek od narození: **1481 g / 101** šourek **42** cm
 Věk při ZV **417** dní aktuálně k 25.05.20 hmotnost: **625** kg výška v kříži: **135** cm

PLEMENNÉ HODNOTY										LINEARNÍ HODNOCENÍ							
	pp	ru	pp	ru	TR	KT	OS	UT	Hmot	kříž	TR	KT	OS	UT	CE		
BÝK	PE	105	123	ME	96	102	100	102	103	102							
MATKA	PE	102	104	ME	105	109	95	102	105	101	580	138	17	18	17	6	58
O TEC	PE	103	114	ME	90	110	94	96	97	97	615	134	23	21	21	7	72

HODNOCEN: TR 9 / /10 KT / / OS / / UT Výsledek:

ÚROVEŇ PLEMENNÝCH HODNOT

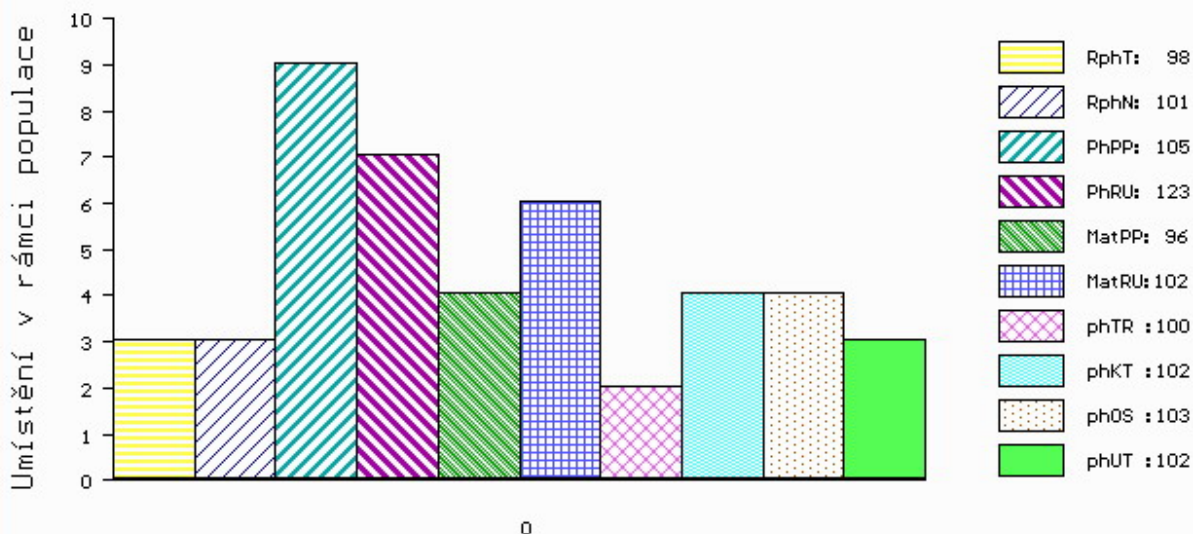

č.kat:50 uš.číslo 000981282 032 CZ

Číslo : 690509 062 CZ FAVORI MZLU Číslo katalogu 51
 Dat.nar. : 04.06.2019 Plemeno : BB100 Bazadais
 Chovatel : Mendelova univerzita Brno-ŠZP Žabčice
 Majitel : Mendelova univerzita Brno-ŠZP Žabčice

OOO 273 908 DAVERIN 4088011126
 OO 273 907 GENDRE 4091010254
 MOO 4087010237 FR CLARINE 4087010237

OTEC ZBS 007 TALON 6504132224
 OMO 273 909 CAID 4087020088
 MO 6593001823 FR IDYLLE 6593001823
 MMO 3388015464 FR DOROTHEE 3388015464

OOM 273 600 ALIX 4004129101
 OM 272 206 DEMON 3208527739
 MOM 3297049796 FR NATACHA 3297049796

MA 3330000170 FR /5 ot GALANTE 3330000170
 OMM 264 528 OSCAR 3398016794
 MM 3330018290 FR VAILLANTE 3330018290
 MMM 3392015909 FR HULOTTE 3392015909

Vl.užit:nar: 39 kg ve 120d: 198 kg 210d: 289 kg 365d: 511 kg / kříž: 134 cm
 Přírustek v testu : 1450 g / 22 přírustek od narození: 1292 g / 103 šourek 38 cm
 Věk při ZV 380 dní aktuálně k 25.05.20 hmotnost: 499 kg výška v kříži: 134 cm

PLEMENNÉ HODNOTY										LINEARNÍ HODNOCENÍ						
	pp	ru	pp	ru	TR	KT	OS	UT		Hmot	kříž	TR	KT	OS	UT	CE
BÝK	PE	104	108	ME	94	97	109	112	113	113						
MATKA	PE	88	90	ME	111	111	98	94	97	96	734	145	19	20	20	7 66
OTEC	PE	120	110	ME	80	96	104	121	124	120	0	0	0	0	0	0

HODNOCEN: TR 10 / /10 KT / / OS / / UT Výsledek:

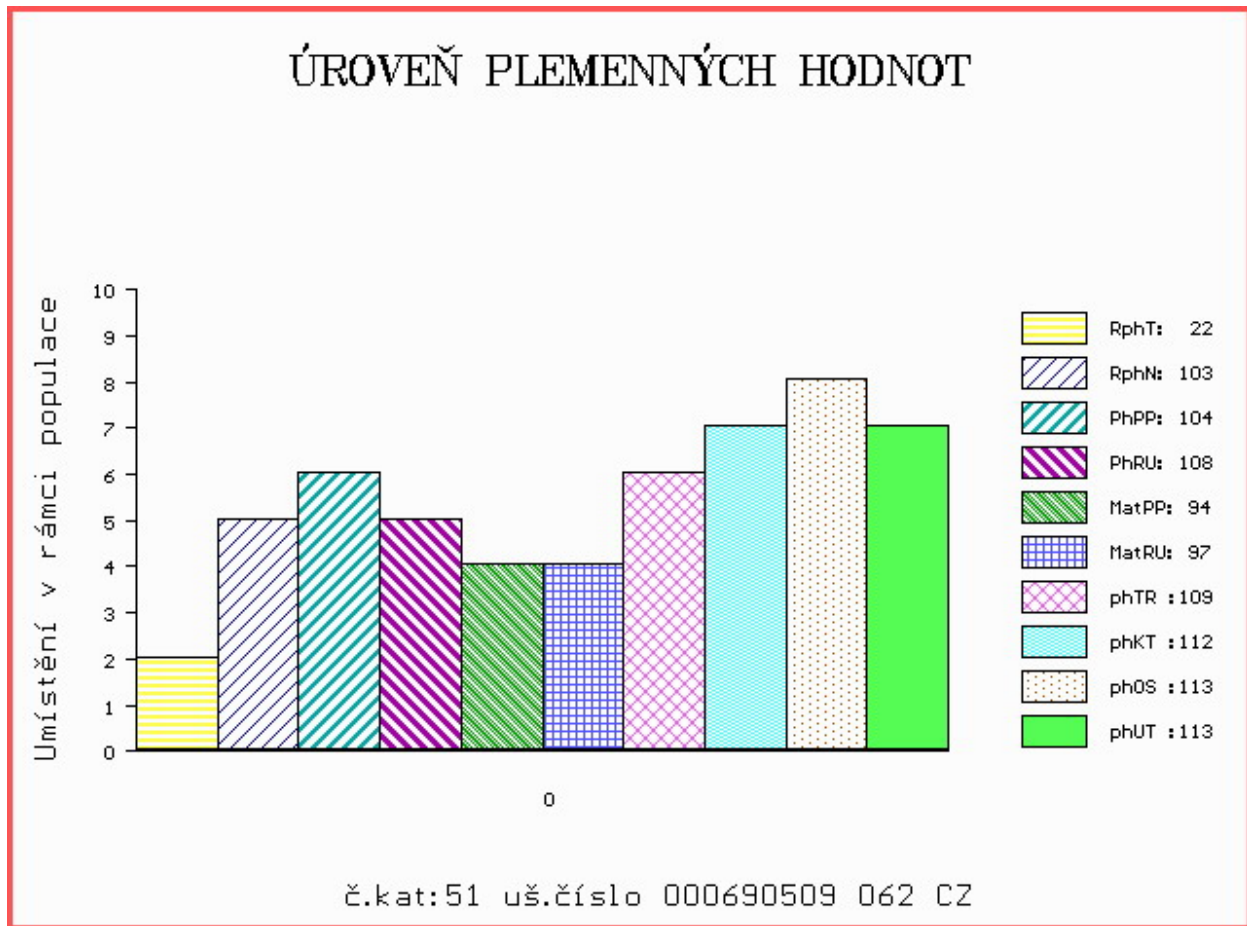

Býci vyřazení před základním výběrem

Číslo : **94338 034 CZ** FASTY Z CHUCHELCE R* Číslo katalogu 52
 Dat.nar. : 26.04.2019 Plemeno : T100 Charolais
 Chovatel : Taušek David, České Budějovice
 Majitel : Taušek David, České Budějovice

OOO ZTI 741 EPERVIER P 6950598648
 OO ZIT 315 VINETOU SMILOVSKÝ P 128000778596061
 MOO 263828 961 CZ PENTLE SMILOVSKÁ 128000263828961

OTEC ICH 589 DASTY Z CHOTČE P 388000775510053
 OMO ZTI 442 SNOOPY 5232801219
 MO 232286 953 CZ 388000232286953
 MMO 123434 953 CZ 388000123434953

OOM 267 667 EMPEREUR 5889116125
 OM ZCH 808 LETTON 7195103551
 MOM 7190114711 FR FLORIDE 7190114711

MA 369195 931 CZ /7 ot SIMONA Z KOČINA 417000369195931
 OMM CHP 057 ABOUKING 72 58488
 MM 8438 417 CZ 148417008438
 MMM 3009 417 CZ URSEL 72 41900

Vl.užit:nar: 55 kg ve 120d: 209 kg 210d: 331 kg 365d: 539 kg / kříž: 129 cm
 Přírustek v testu : 1558 g / 98 přírustek od narození: 1322 g / 100 šourek 37 cm
 Věk při ZV 419 dní aktuálně k 25.05.20 hmotnost: 577 kg výška v kříži: 133 cm

PLEMENNÉ HODNOTY										LINEARNÍ HODNOCENÍ								
	pp	ru	pp	ru	TR	KT	OS	UT		Hmot	kříž	TR	KT	OS	UT	CE		
BÝK	PE	87	114	ME	91	101	97	110	113	110								
MATKA	PE	95	98	ME	76	104	97	101	102	100	796	/	140	20	20	18	7	65
OTEC	PE	92	114	ME	107	104	114	123	124	124	748	/	144	27	23	25	8	83

HODNOCEN: TR 5 / / 7 KT / / OS / / UT Výsledek: před ZV-úraz

