

KATALOG ZÁKLADNÍHO VÝBĚRU

dne 19.6.2020

OPB Horní Dubňany

Začátek 9,00 hod.

Č. k.	Číslo býčka	OTEC st.reg.	DATUM NAROZENÍ	PLEM.	PŘÍRUSTEK (g)				CH O V A T E L	
					test	RPH	živ.	RPH		
1	773870	071 CZ	ICH 245	03.04.19	T100	1700	104	1504	104	Družstvo Velký Újezd
2	688137	062 CZ	ICH 538	04.04.19	T100	1558	89	1486	85	REDU, spol. s r.o.
3	773872	071 CZ	ZPT 404	05.04.19	T100	1616	104	1358	104	Družstvo Velký Újezd
4	989774	032 CZ	ICH 280	10.04.19	T100	1750	113	1471	111	Lacina Jiří, Dlouhé Hradiště
5	123820	034 CZ	ICH 674	15.04.19	T100	1775	100	1467	96	Maletická farma s.r.o.
6	773877	071 CZ	ICH 245	18.04.19	T100	1683	98	1335	96	Družstvo Velký Újezd
7	688138	062 CZ	ICH 538	20.04.19	T100	2050	107	1756	107	REDU, spol. s r.o.
8	752187	081 CZ	ICH 423	04.05.19	T100	1566	101	1495	101	Rýdel Vlastimil, Hodslavice
9	773883	071 CZ	ICH 245	04.05.19	T100	1600	97	1305	96	Družstvo Velký Újezd
10	773884	071 CZ	ICH 245	05.05.19	T100	1708	100	1410	101	Družstvo Velký Újezd
11	989784	032 CZ	ICH 686	06.05.19	T100	1866	105	1382	105	Lacina Jiří, Dlouhé Hradiště
12	123825	034 CZ	ICH 674	09.05.19	T100	1725	102	1488	99	Maletická farma s.r.o.
13	688139	062 CZ	ICH 397	18.05.19	T100	1883	106	1743	103	REDU, spol. s r.o.
14	765939	081 CZ	ICH 423	31.05.19	T100	1700	97	1560	101	Rýdel Vlastimil, Hodslavice
15	697626	072 CZ	ZAA 965	07.04.19	G100	1575	102	1491	107	Olšava eko s.r.o. Sehradice
16	36470	034 CZ	ZAI 363	08.04.19	G100	1900	117	1688	118	Vráblík Miroslav, Ing., Trhové Sviny
17	752821	071 CZ	ZAI 619	14.04.19	G100	1325	88	1322	87	Veverka Antonín, Hustopeče nad Beč
18	697595	072 CZ	PAA 093	15.04.19	G100	1933	109	1536	108	Olšava eko s.r.o. Sehradice
19	682797	072 CZ	ZAI 027	27.04.19	G100	1791	104	1476	106	Matyáš Robert, Poteč
20	698957	072 CZ	ZAI 610	18.05.19	G100	1233	101	1365	103	Polfin eko valašská s.r.o. Újezd u
21	698958	072 CZ	ZAI 308	20.05.19	G100	1500	97	1457	100	Polfin eko valašská s.r.o. Újezd u
22	92870	034 CZ	ZLM 590	17.04.19	Y100	1741	103	1469	103	Farka Martin, Todně
23	684454	072 CZ	ZIL 030	21.04.19	Y100	1391	96	1249	100	Macek Roman, Raková
24	684457	072 CZ	ZIL 030	01.05.19	Y100	1708	104	1426	108	Macek Roman, Raková
25	717924	081 CZ	ZIL 227	08.05.19	Y100	1441	109	1358	119	Mikulenkova Miluše, Životice u N.J.
26	772690	081 CZ	ZIL 227	10.05.19	Y100	1366	108	1241	115	Mikulenkova Miluše, Životice u N.J.
27	934447	032 CZ	ZPI 738	06.06.19	P100	1475	102	1205	103	Nová Eva, Ing., Zbynice

Býci vyřazení před základním výběrem

Č. k.	Číslo býčka	OTEC st.reg.	Datum narození	Plem.	Body		CHOVATEL	Důvod vyřazení	
					VT	HM			
28	717923	081 CZ	ZIL 227	05.05.19	Y100	8	2	Mikulenkova Miluše, Životice u	před ZV-hm.365d
29	138419	064 CZ	ZIL 249	06.05.19	Y100	6	2	Šindler Petr, Částkovice	před ZV-hm.365d

Plemenné hodnoty uvedené v katalogu jsou spočítány k 31.3.2020



Termíny základních výběrů a dražeb v roce 2020

III.turnus - Býci narození 1.4.2019 - 30.6.2019

Den	Datum	Začátek *	OPB , chovatel	Ks	Plemena	Dražba
Pondělí	15.6.2020	9,00	OPB Benešov	21	MS,CH,BA	hodinu po skončení ZV
		9,00	Zatloukal Jan, Velké Dvorce	14	MS,CH	x
		9,00	Ouředník Karel, Kolinec	3	LI	x
		9,00	Bystrianská Jana, Melč	13	LI	x
		9,00	Družstvo vlastníků Libeň - Vtelno	5	CH,BA	x
		11,00	Bystrianský Jan, Melč	1	LI	x
		11,00	Měcholupská zemědělská a.s.	15	AA,CH,MS	x
		12,00	Náš Dvůr s.r.o, Držovice	2	AA	x
		12,30	Sumega Petr, Heřmanice u Oder	1	MS	x
		13,30	VFU Brno ŠZP Nový Jičín	2	LI	
	14,30	Ulčák Petr, Kunčice pod Ondřejníkem	1	LI	x	
Úterý	16.6.2020	9,00	OPB Cunkov	43	MS,LI,AA,CH,BA,HE,PP,SA	hodinu po skončení ZV
		9,00	Seidl Jaroslav, Ptenín	1	AA	x
		9,00	Tichá Tereza Mgr., Jindřichov	1	MS	
		9,00	Karban Kamil, Lhenice	4	CH	
		10,00	Šumavský angus spol.s r.o.Soběsuky	1	AA	x
		11,30	Novák Petr, Sirá	1	CH	x
		12,00	Loos Adolf, Hora Svaté Kateřiny	2	LI	
		15,00	Daňhel Miroslav, s.r.o.	1	CH	x
Středa	17.6.2020	8,00	Bouda Petr ing., Voděrádky	4	CH	x
		9,00	TEGRO s.r.o., Těšenov	2	AA	x
		9,00	Habr František ml., SZ, Báňovice	20	MS	x
		10,00	Birovash Pavlo, Horní Cerekev	1	AA	x
		13,00	K+K Břilice	1	CH	x
		13,00	Jarošová Zdeňka, Rosička	2	PI	x
		14,00	Klusáček Stanislav, Suchdol nad Lužnicí	3	LI	x
		14,00	Mrtka Václav, Počátky	5	GS	
		15,00	Farma Karel Dvořák s.r.o.	3	LI	x
Čtvrtek	18.6.2020	9,00	OPB Osík	52	BA,CH,MS,LI,AA,HE,BB	hodinu po skončení ZV
		9,00	Nečtínská zemědělská a.s.	9	LI	x
		9,00	ZOD "Blata" Sedlec	1	MS	x
		9,30	Černěveský Háj s.r.o.	14	LI	x
		11,00	Placanda Jakub, Křenovice	1	MS	x
		12,00	Hodina František, Ing., Záblatí	3	LI	x
		12,30	Hodina Jakub, Kratušín	3	LI,MS	x
		13,00	Prima Energo s.r.o.	1	LI	x
		13,30	Sahula Josef, Běleč	1	LI	x
		14,00	Kofroň Jan, Ing., Radhostice	4	AA	x
Pátek	19.6.2020	9,00	OPB Horní Dubňany	29	CH,LI,AA	hodinu po skončení ZV
		9,00	Denk Jaroslav, Hodousice	5	LI	x
		12,00	Agrochyt s.r.o.Mohelno	2	CH,MS	x
		14,00	Polák Jiří, Dolní Libochová	2	MS	x
		15,30	Dvořák Josef, ing., Telecí	1	AA	x
Sobota	20.6.2020	x	x	x	x	x
Neděle	21.6.2020	x	x	x	x	x

<i>Den</i>	<i>Datum</i>	<i>Začátek *</i>	<i>OPB , chovatel</i>	<i>Ks</i>	<i>Plemena</i>	<i>Dražba</i>
Pondělí	22.6.2020	9,00	ZD Brloh	3	AA,MS	x
Úterý	23.6.2020	9,00	OPB Todně - Březí	7	LI,UU	hodinu po skončení ZV
		11,00	Lepša Lukáš, Rejta	1	AA	x
			Lepša Vladimír,Pěčín	1	AA	x
		11,00	Statek Branná spol.s.r.o.	1	LI	x
		12,00	Tájek Jarosla, Zvíkov	5	CH,LI,PP	x
		14,00	Šedivý Jan,Smrhov	3	MS	
	15,00	Opekar Jan,Chodeč	2	AA	x	

* začátky ZV u chovatelů jsou orientační

324



Vysvětlivky ke zkratkám ve jménech v katalogu :

ET	- býček narozen po embryotrasferu
RED	- zbarvení red angus
P,V	- bezrohý / volný roh (* - testováno testem DNA)
PP	- bezrohý – homozygot (stanoveno testem DNA)
R	- rohatý (* - testováno testem DNA)
+/+ ,WT/WT	- nepřenáší alelu způsobujícími dvojí osvalení (GS, AA)
MH/+	- heterozygot s jednou alelou podmiňující dvojí osvalení (GS)
MH/MH	- homozygot - obě alely podmiňující dvojí osvalení (GS – oddíl „B“ PK)
Porodní hmot (nar)	- u plemene AA,BA,HE,CH,MS,LI způsob zjišťování porodní hmotnosti v chovu * * * - váženo při narození , * * - odhadováno , * - nesledováno

U matek plemene BA

Třída	Výška kříž (cm)	Hmotnost (kg)	RPH přímý efekt	RPH mat. efekt	RPH osvalení
SE	147 a více	800 a více	105 a vic	103 a vic	103 a vic
EC	147 a více	800 a více	105 a vic	pod 103	103 a vic
EM	147 a více	800 a více	pod 105	103 a vic	pod 103
CM	pod 147	pod 800	105 a vic	103 a vic	103 a vic
C1	pod 147	pod 800	105 a vic	pod 103	103 a vic
M1	pod 147	pod 800	pod 105	103 a vic	pod 103

Popisky grafu úrovně plemenných hodnot

Jednotlivé plemenné hodnoty jsou rozděleny do pásem na základě výpočtu kvantilu normálního rozložení, které udávají, jak si konkrétní jedinec stojí v porovnání s průměrem populace plemenných býčků odchovaných v období 2014 – 2019.

pásma	Pozice býka v rámci populace	zkratka	Popis údaje v grafu
10	býk patří hodnotou RPH do 10 % nejlepších býků v daném ukazateli	<i>RphT</i>	RPH pro přírůstek v testu
9	býk patří hodnotou RPH do 20 % nejlepších býků v daném ukazateli	<i>RphN</i>	RPH pro životní přírůstek
8	býk patří hodnotou RPH do 30 % nejlepších býků v daném ukazateli	<i>RpPP</i>	RPH pro přímý efekt porody
7	býk patří hodnotou RPH do 40 % nejlepších býků v daném ukazateli	<i>RpRU</i>	RPH pro přímý efekt růst
6	býk patří hodnotou RPH do 50 % nejlepších býků v daném ukazateli	<i>MatPP</i>	RPH pro maternální efekt porody
5	býk patří hodnotou RPH do průměru býků v daném ukazateli	<i>MatRU</i>	RPH pro maternální efekt růst
4	býk patří hodnotou RPH do 60 % nejlepších býků v daném ukazateli	<i>phTR</i>	RPH pro lineární hodnocení těl. rámec
3	býk patří hodnotou RPH do 70 % nejlepších býků v daném ukazateli	<i>phKT</i>	RPH pro lineární hodnocení kap. těla
2	býk patří hodnotou RPH do 80 % nejlepších býků v daném ukazateli	<i>phOS</i>	RPH pro lineární hodnocení osvalení
1	býk patří hodnotou RPH do 90 % nejlepších býků v daném ukazateli	<i>phUT</i>	RPH pro lineární hodnocení užit. typ

Hlavní selekční kritéria pro výběr do plemnitby na OPB a odchovu u chovatele

Hlavním selekčním kritériem bude pouze lineární hodnocení při základním výběru.

Důvody vyřazení před základním výběrem

- hodnocení tělesného rámce (1,2,3 body dle parametrů daného plemene)
- hodnocení bodů za hmotnost (1,2,3 body dle parametrů daného plemene)
- nepředvedení býka k základnímu výběru na ohlávce nebo na vodící tyči
- na základě rozhodnutí majitele býka o jeho vyřazení
- zdravotní důvody (displazie varlat, apod.)

Důvody vyřazení při základním výběrem

- hodnocení délky těla (1,2,3 body dle parametrů daného plemene)
- hodnocení ukazatelů kapacity těla (1,2,3 body dle parametrů daného plemene)
- hodnocení ukazatelů osvalení (1,2,3 body dle parametrů daného plemene)
- hodnocení užitkového typu (1,2,3 body dle parametrů daného plemene)
- závažné vady exteriéru při základním výběru
- neodpovídající funkčnost končetin při základním výběru
- zdravotní důvody (displazie varlat, apod.)

Reklamační řád pro základní výběry býků

Majitel odchovávaného býčka má právo podat reklamaci proti rozhodnutí výběrové komise (ČSCHMS). Tato reklamační může mít písemnou nebo ústní formu. Předmětem reklamační může být pouze konečný výsledek výběru (vybrán, odročen, vyřazen), nikoliv nesouhlas s bodovým hodnocením daného býka. Po skončení základního výběru býků vyzve předseda výběrové komise, nebo příslušný inspektor k podání případných protestů (reklamací). Reklamační se podává písemně (emilem) nejpozději následující den po provedení výběru a to řediteli svazu, řediteli PK a členům výběrové komise (bonitérovi), která hodnocení provedla. Jménem majitele býka může jednat také zástupce odchovny plemenných býků (OPB). V případě neshody mezi verdiktem výběrové komise a majitelem býka je býk odročen a bude proveden nový základní výběr. Provedení nového základního výběru je podmíněno složením kauce 5000 Kč za každého reklamovaného býka. Kauce se skládá na účet ČSCHMS nejpozději do 10-ti kalendářních dnů ode dne provedení základního výběru. V případě, že nebudou peníze připsány na účet v daném termínu, platí původní verdikt výběrové komise a reklamační se dále neřeší. Nový základní výběr se uskuteční do 30-ti dnů od sporného výběru na místě, kde byla podána reklamační, pokud se obě strany nedohodnou jinak. Většinové složení komise nesmí být totožné se složením komise, která vynesla sporný verdikt. O složení nové komise rozhoduje Rada PK daného plemene po dohodě s ČSCHMS. O závěru nového základního výběru je sepsán nový výběrový protokol. Proti tomuto rozhodnutí se již nelze dále odvolat. V případě, že je potvrzeno původní rozhodnutí výběrové komise, propadá kauce ve prospěch ČSCHMS, v opačném případě se vrací majiteli býka do 10-ti kalendářních dnů od provedení nového základního výběru. Náklady spojené s novým základním výběrem (zejména cestovné členů výběrové komise, případně oprávněné nároky spojené s odměnou za odvedenou práci) nese strana, která při svém rozhodnutí či jednání nebyla v právu. Tyto náklady jsou zúčtovány na základě vystavené faktury zaslané druhé straně nejpozději do 14 dnů od provedení opakovaného základního výběru. V každém případě se o reklamační vede písemný zápis. Rozhodnutí výběrové komise se váže ke konkrétnímu zvířeti v konkrétním čase a není možno se na něj odvolávat v případných následných sporech.

Schváleno výborem ČSCHMS dne 21.3.2006 v Hradištku pod Medníkem, změny schváleny 24.7.2019 Grémiem předsedů rad plemenných knih v Hradištku pod Medníkem. Vstupuje v platnost dnem schválení.



Sekretariát: ČSCHMS Praha Těšnov 17 11705 Praha 1 Mobil : +420 724 007 860 Telefon : +420 221 812 865 E-mail : info@cschms.cz	Ředitel PK Kopecký Jan Osík 201 569 67 Osík u Litomyšle Mobil : +420 724 007 862 Telefon : +420 461 612 809 E-mail : kopecvk@cschms.cz	Adresa PK Honová Nina Osvoboditelů 35/9 410 02 Lovosice Mobil : +420 724 073 641 E-mail : honova@cschms.cz
---	---	---

Číslo : 773870 071 CZ FORWARD Z ÚJEZDA Číslo katalogu 1
 Dat.nar. : 03.04.2019 Plemeno : T100 Charolais
 Chovatel : Družstvo Velký Újezd
 Majitel : Jihočeský chovatel a.s.Č.Budějovice

OOO ZIT 781 NOBELIX 4298105905
 OO ZTI 914 FAUBERT 4241707665
 MOO 8944416611 FR BICHE 8944416611

OTEC ICH 245 CASCA DH 393000838476032
 OMO ZTI 480 ROCK V 329000554576052
 MO 364895 932 CZ VASCA DH 393000364895932
 MMO 15367 932 CZ 164000015367932

OOM ZCH 702 NORBARD 1497101100
 OM ZTI 498 RADOTÍN ET 442000565419053
 MOM 116997 511 CZ KAROLÍNA BOVET ET 069000116997511

MA 286605 971 CZ /3 ot 010000286605971
 OMM ZCH 750 LINHA 362052025275
 MM 197903 971 CZ 010000197903971
 MMM 114897 971 CZ NORMA 010000114897971

Vl.užit:nar: 45 *** kg ve 120d: 223 kg 210d: 358 kg 365d: 581 kg / kříž: 135 cm
 Přírustek v testu : 1700 g / 104 přírustek od narození: 1504 g / 104 šourek 43 cm
 Věk při ZV 443 dní aktuálně k 22.05.20 hmotnost: 669 kg výška v kříži: 141 cm

PLEMENNÉ HODNOTY										LINEARNÍ HODNOCENÍ						
	pp	ru	pp	ru	TR	KT	OS	UT		Hmot	kříž	TR	KT	OS	UT	CE
BÝK	PE	102	113	ME	92	115	103	108	111	109						
MATKA	PE	104	98	ME	94	109	98	96	97	97	847	147	25	21	21	7 74
OTEC	PE	93	106	ME	93	131	104	104	106	104	628	139	26	20	21	8 75

HODNOCEN: TR 9 / /10 KT / / OS / / UT Výsledek:

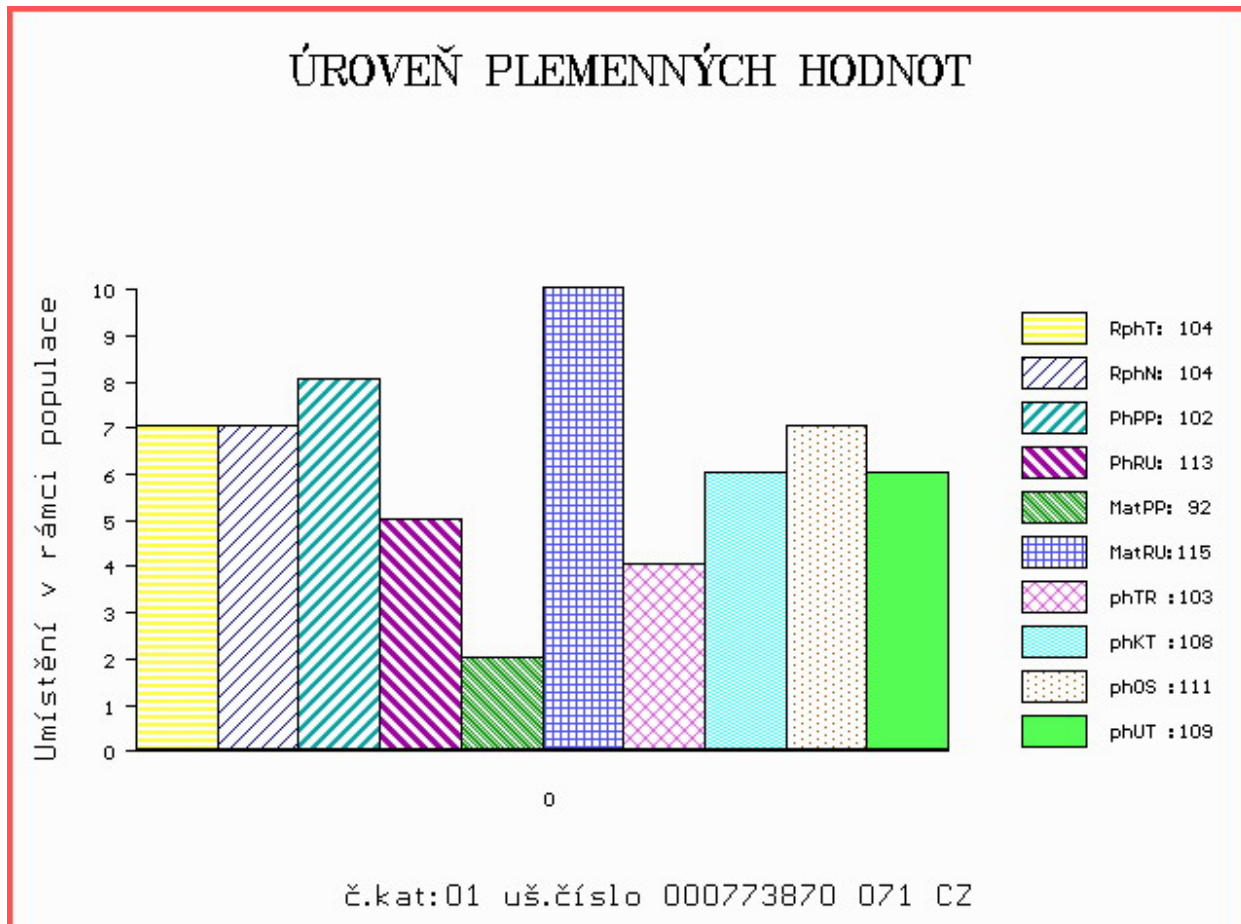

Číslo : **688137 062 CZ** FENYKL REDU Číslo katalogu 2
 Dat.nar. : 04.04.2019 Plemeno : T100 Charolais
 Chovatel : REDU, spol. s r.o.
 Majitel : REDU, spol. s r.o.

OOO ZCH 945 UNO SC P 4240830479
 OO ZIT 523 EXOTIC SC P 7121849142
 MOO 7121434650 FR VARSOVIE 7121434650

OTEC ICH 538 LEONIDAS P 3615366192
 OMO ZTI 904 SESAME 5703388462
 MO 3615300465 FR FARANDOLE 3615300465
 MMO 3615034922 FR UNEREVEUSE 3615034922

OOM 272 510 OURAL 0398125033
 OM ZTI 891 URFE 7121253026
 MOM 7198118674 FR OLIVE 7198118674

MA 183707 941 CZ /2 ot BOBINA Z TÝNIŠTĚ 411000183707941
 OMM ZTI 141 OSEVA ET 391000195240061
 MM 149763 941 CZ UZENÁ Z TÝNIŠTĚ 411000149763941
 MMM 7121313046 FR ULFILA 7121313046

Vl.užit:nar: **44 **** kg ve 120d: **204** kg 210d: **346** kg 365d: **592** kg / kříž: **136** cm
 Přírustek v testu : **1558 g / 89** přírustek od narození: **1486 g / 85** šourek **46** cm
 Věk při ZV **442** dní aktuálně k 22.05.20 hmotnost: **659** kg výška v kříži: **139** cm

PLEMENNÉ HODNOTY										LINEARNÍ HODNOCENÍ						
	pp	ru	pp	ru	TR	KT	OS	UT		Hmot	kříž	TR	KT	OS	UT	CE
BÝK	PE	103	120	ME	100	90	100	104	104	101						
MATKA	PE	108	99	ME	100	98	95	93	92	91	978 /	147	27	24	21	8 80
OTEC	PE	96	126	ME	102	89	104	114	115	111	1309 /	154	30	25	24	9 88

HODNOCEN: TR 8 / /10 KT / / OS / / UT Výsledek:

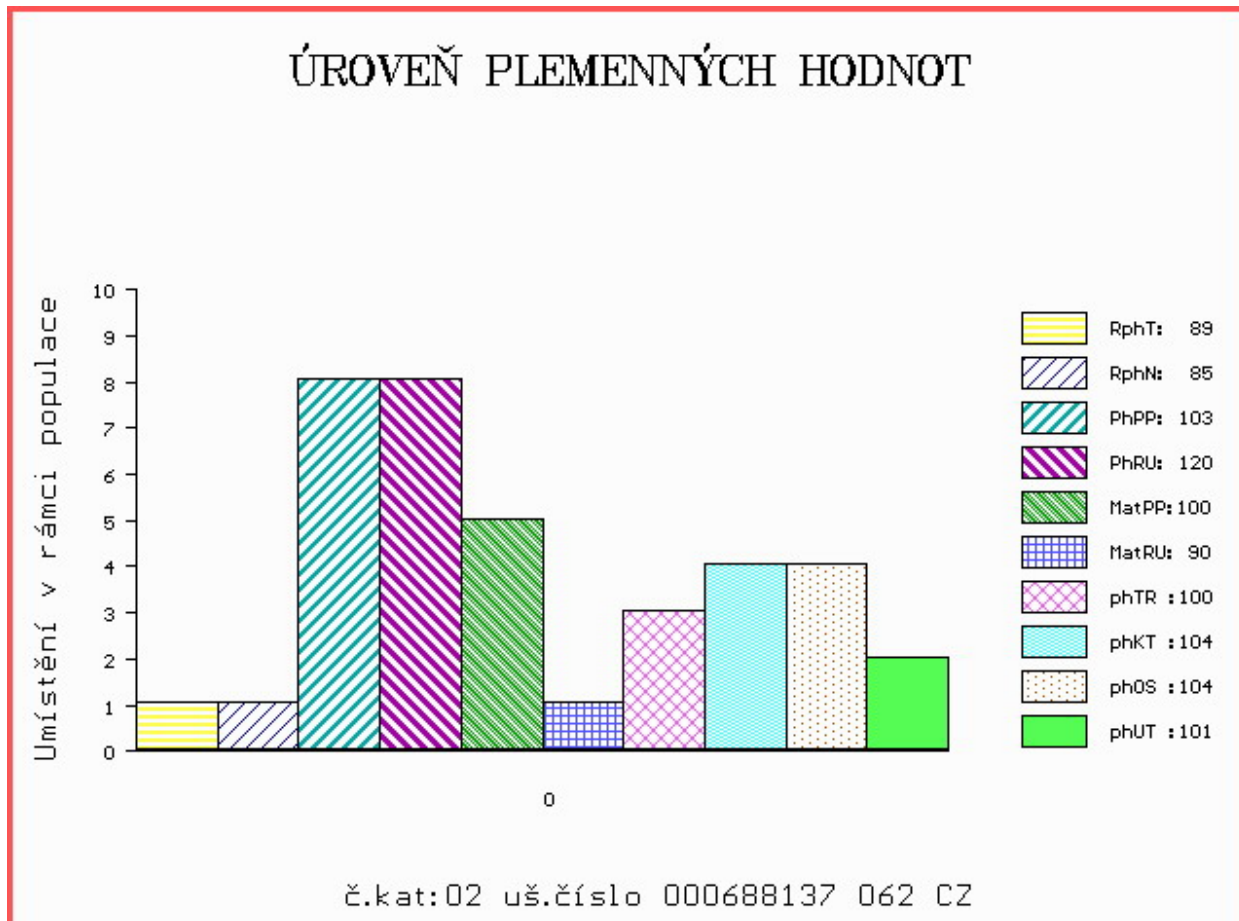

Číslo : 773872 071 CZ FAVORIT Z ÚJEZDA Číslo katalogu 3
 Dat.nar. : 05.04.2019 Plemeno : T100 Charolais
 Chovatel : Družstvo Velký Újezd
 Majitel : Jihočeský chovatel a.s.Č.Budějovice

OOO 281 195 UMBERTO 5815603806
 OO 281 165 AKARAD 5810505016
 MOO 5811701440 FR SABELLE 5811701440

OTEC ZPT 404 IMPER 7121713755
 OMO 281 196 AMIRAL 7121495952
 MO 7121740889 FR FLANELLE 7121740889
 MMO 7121086566 FR BRETTELLE 7121086566

OOM ZCH 702 NORBARD 1497101100
 OM ZTI 498 RADOTÍN ET 442000565419053
 MOM 116997 511 CZ KAROLÍNA BOVET ET 069000116997511

MA 231115 971 CZ /6 ot 010000231115971
 OMM ZCH 750 LINHA 362052025275
 MM 173993 971 CZ 010000173993971
 MMM 124838 705 CZ 010000124838705

Vl.užit:nar: 58 *** kg ve 120d: 205 kg 210d: 335 kg 365d: 536 kg / kříž: 137 cm
 Přírustek v testu : 1616 g / 104 přírustek od narození: 1358 g / 104 šourek 43 cm
 Věk při ZV 441 dní aktuálně k 22.05.20 hmotnost: 619 kg výška v kříži: 142 cm

PLEMENNÉ HODNOTY										LINEARNÍ HODNOCENÍ							
	pp	ru	pp	ru	TR	KT	OS	UT	Hmot	kříž	TR	KT	OS	UT	CE		
BÝK	PE	86	109	ME	92	100	105	99	98	99							
MATKA	PE	97	99	ME	82	113	104	99	99	99	798	139	19	19	18	6	62
OTEC	PE	91	116	ME	89	88	105	109	110	109	720	143	19	20	21	6	66

HODNOCEN: TR 9 / / 8 KT / / OS / / UT Výsledek:

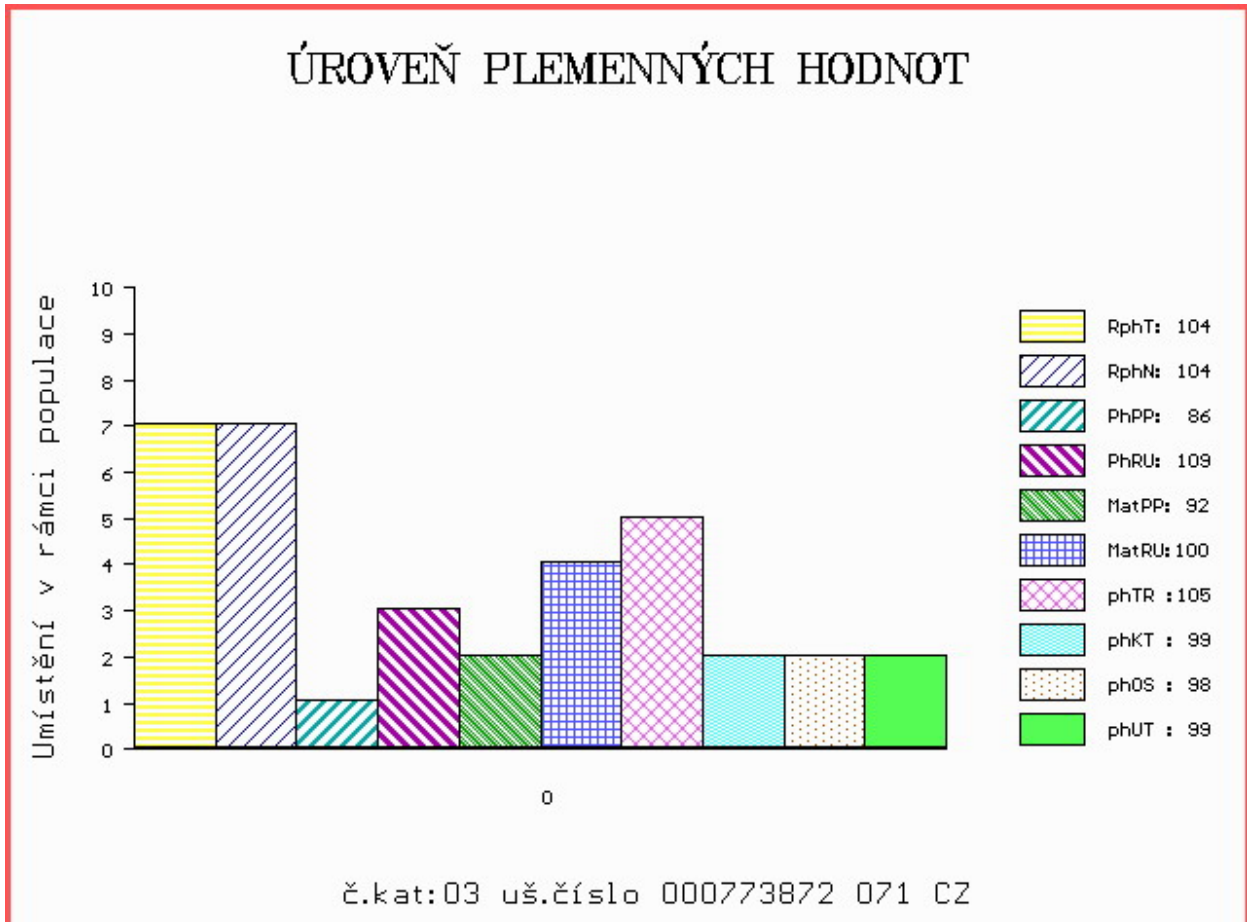

Číslo : 989774 032 CZ FERON DH Číslo katalogu 4
 Dat.nar. : 10.04.2019 Plemeno : T100 Charolais
 Chovatel : Lacina Jiří, Dlouhé Hradiště
 Majitel : Jihočeský chovatel a.s. Č. Budějovice

OOO 269 465 PACHA 5813999218
 OO 288 148 BOURGOGNE 8935246025
 MOO 8997107321 FR NOBLESSE 8997107321

OTEC ICH 280 LEPAGE 5455375466
 OMO ZTI 240 POPULAIR 7121319473
 MO 4527667714 FR CACHETTE 4527667714
 MMO 4527663370 FR UNIDOLE 4527663370

OOM ZCH 489 LAKANAL 0395121015
 OM ZTI 535 SISTERON 2101109480
 MOM 2195101267 FR LUNAIRE 2195101267

MA 4241834629 FR /5 ot GRACIEUSE 4241834629
 OMM ZCH 703 NECESSAIRE 6327793880
 MM 4240988212 FR VOISINE 4240988212
 MMM 4240589532 FR SEBILE 4240589532

Vl.užit:nar: 35 *** kg ve 120d: 235 kg 210d: 378 kg 365d: 549 kg / kříž: 140 cm
 Přírustek v testu : 1750 g / 113 přírustek od narození: 1471 g / 111 šourek 47 cm
 Věk při ZV 436 dní aktuálně k 22.05.20 hmotnost: 635 kg výška v kříži: 143 cm

PLEMENNÉ HODNOTY										LINEARNÍ HODNOCENÍ						
	pp	ru	pp	ru	TR	KT	OS	UT		Hmot	kříž	TR	KT	OS	UT	CE
BÝK	PE	99	118	ME	80	113	122	115	112	115						
MATKA	PE	94	115	ME	69	132	114	115	113	114	884 /	150	26	22	19	7 74
OTEC	PE	94	110	ME	109	96	100	103	105	103	822 /	146	27	22	23	8 80

HODNOCEN: TR 10 / / 9 KT / / OS / / UT Výsledek:

ÚROVEŇ PLEMENNÝCH HODNOT

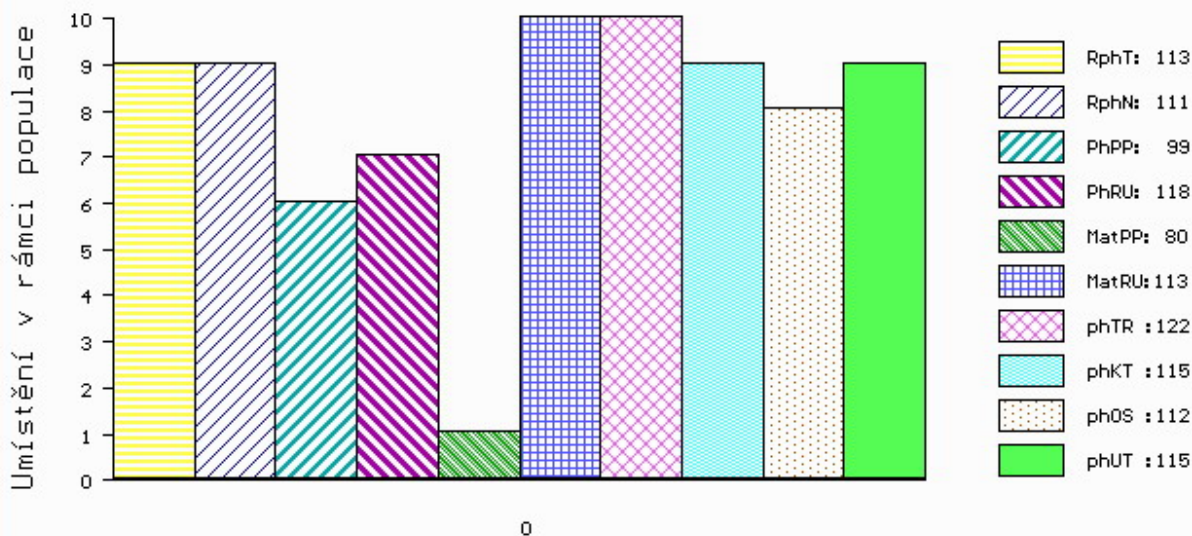

č.kat:04 uš.číslo 000989774 032 CZ

Číslo : 123820 034 CZ FERNARDO Z MALETIC Číslo katalogu 5
 Dat.nar. : 15.04.2019 Plemeno : T100 Charolais
 Chovatel : Maletická farma s.r.o.
 Majitel : Jihočeský chovatel a.s.Č.Budějovice

OOO 271 480 SPORTSMANS RANGER MF0097534
 OO ZIT 158 COCKERINGTON URCHIN P MBM0010431
 MOO 623800326 UK OXALIS OF COCKERINGTON P 2FP0003681

OTEC ICH 674 DENARO Z MALETIC 465000953883031
 OMO ZTI 225 CANTERBURY 0312547618
 MO 411510 961 CZ 454000411510961
 MMO 320993 961 CZ 186000320993961

OOM ZTI 567 TAMILLY 7957090255
 OM ZIT 193 VERDEL ZE SIRÉ P 434000663599032
 MOM 225756 932 CZ MADLA ZE SIRÉ P 434000225756932

MA 559136 931 CZ /2 ot BRIGITA Z MALETIC 465000559136931
 OMM ZCH 569 JANTAR ZEPO 020591138595
 MM 320980 961 CZ 186000320980961
 MMM 131919 610 CZ 186000131919610

Vl.užit:nar: 48 *** kg ve 120d: 218 kg 210d: 324 kg 365d: 582 kg / kříž: 140 cm
 Přírustek v testu : 1775 g / 100 přírustek od narození: 1467 g / 96 šourek 45 cm
 Věk při ZV 431 dní aktuálně k 22.05.20 hmotnost: 639 kg výška v kříži: 143 cm

PLEMENNÉ HODNOTY										LINEARNÍ HODNOCENÍ							
	pp	ru	pp	ru	TR	KT	OS	UT	Hmot	kříž	TR	KT	OS	UT	CE		
BÝK	PE	85	109	ME	88	114	96	100	102	102							
MATKA	PE	82	107	ME	82	113	89	101	104	102	732	144	24	20	19	7	70
OTEC	PE	94	99	ME	98	121	112	110	109	112	646	141	26	19	18	7	70

HODNOCEN: TR 10 / / 9 KT / / OS / / UT Výsledek:

ÚROVEŇ PLEMENNÝCH HODNOT

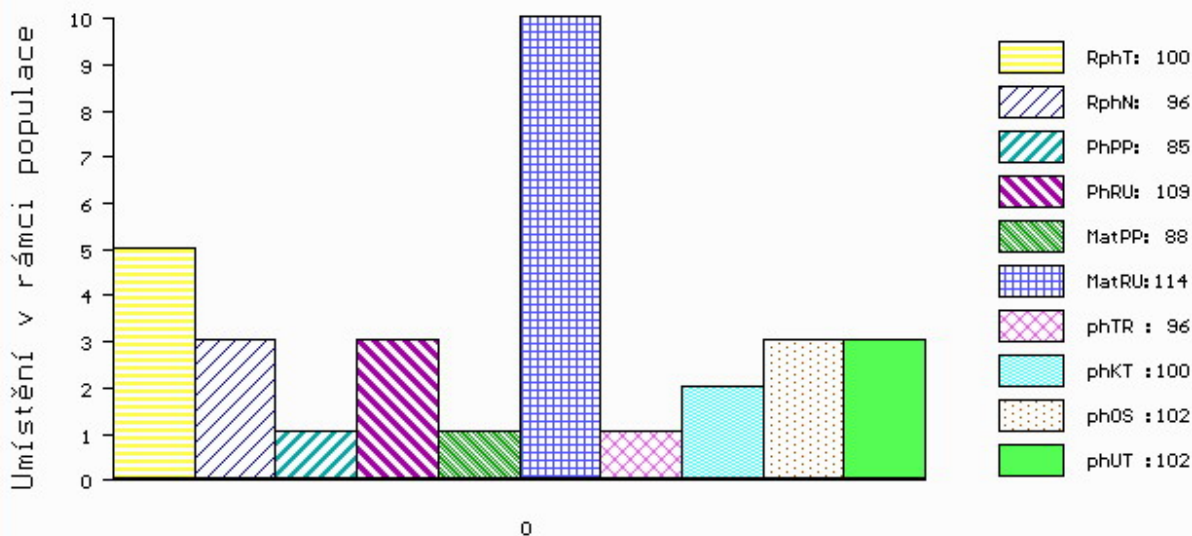

č.kat:05 uš.číslo 000123820 034 CZ

Číslo : 773877 071 CZ FACC0 Z ÚJEZDA Číslo katalogu 6
 Dat.nar. : 18.04.2019 Plemeno : T100 Charolais
 Chovatel : Družstvo Velký Újezd
 Majitel : Jihočeský chovatel a.s.Č.Budějovice

OOO ZIT 781 NOBELIX 4298105905
 OO ZTI 914 FAUBERT 4241707665
 MOO 8944416611 FR BICHE 8944416611

OTEC ICH 245 CASCA DH 393000838476032
 OMO ZTI 480 ROCK V 329000554576052
 MO 364895 932 CZ VASCA DH 393000364895932
 MMO 15367 932 CZ 164000015367932

OOM ZTI 390 PUPP CHPS P 310000541284021
 OM ZPT 180 VILIAM Z ÚJEZDA V 010000616085071
 MOM 173996 971 CZ 010000173996971

MA 286637 971 CZ /2 ot 010000286637971
 OMM ZCH 750 LINHA 362052025275
 MM 215181 971 CZ 010000215181971
 MMM 149137 971 CZ 010000149137971

Vl.užit:nar: 55 *** kg ve 120d: 198 kg 210d: 312 kg 365d: 529 kg / kříž: 134 cm
 Přírustek v testu : 1683 g / 98 přírustek od narození: 1335 g / 96 šourek 42 cm
 Věk při ZV 428 dní aktuálně k 22.05.20 hmotnost: 589 kg výška v kříži: 138 cm

PLEMENNÉ HODNOTY										LINEARNÍ HODNOCENÍ							
	pp	ru	pp	ru	TR	KT	OS	UT	Hmot	kříž	TR	KT	OS	UT	CE		
BÝK	PE	88	103	ME	91	120	101	105	107	106							
MATKA	PE	89	97	ME	78	111	110	113	115	114	931	156	28	23	21	8	80
OTEC	PE	93	106	ME	93	131	104	104	106	104	628	139	26	20	21	8	75

HODNOCEN: TR 8 / / 7 KT / / OS / / UT Výsledek:

ÚROVEŇ PLEMENNÝCH HODNOT

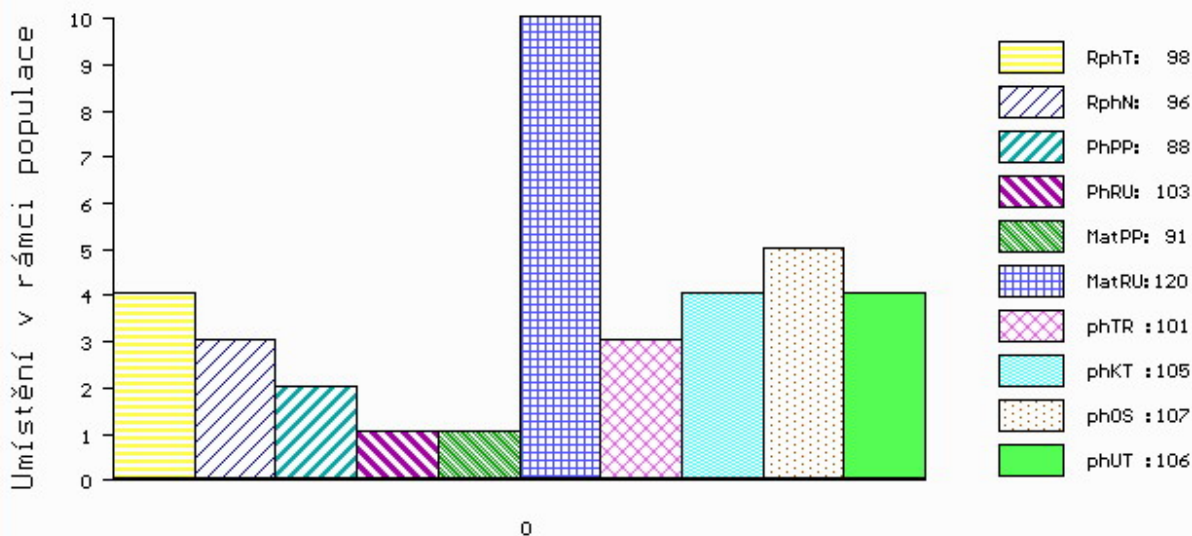

č.kat:06 uš.číslo 000773877 071 CZ

Číslo : 688138 062 CZ FILTR REDU Číslo katalogu 7
 Dat.nar. : 20.04.2019 Plemeno : T100 Charolais
 Chovatel : REDU, spol. s r.o.
 Majitel : REDU, spol. s r.o.

OOO ZCH 945 UNO SC P 4240830479
 OO ZIT 523 EXOTIC SC P 7121849142
 MOO 7121434650 FR VARSOVIE 7121434650

OTEC ICH 538 LEONIDAS P 3615366192
 OMO ZTI 904 SESAME 5703388462
 MO 3615300465 FR FARANDOLE 3615300465
 MMO 3615034922 FR UNEREVEUSE 3615034922

OOM 273 914 DINO BREGNESGAARD P 68994-00171
 OM ZIT 097 GEORG P 11356-00756
 MOM 1135600605 DK VENUS 11356-00605

MA 241632 962 CZ /2 ot BABETA ZE SKAL 275000241632962
 OMM ZTI 303 OSINA SU 062000508558041
 MM 151389 941 CZ 369000151389941
 MMM 120809 941 CZ 369000120809941

Vl.užit:nar: 45 ** kg ve 120d: 220 kg 210d: 380 kg 365d: 684 kg / kříž: 138 cm
 Přírustek v testu : 2050 g / 107 přírustek od narození: 1756 g / 107 šourek 47 cm
 Věk při ZV 426 dní aktuálně k 22.05.20 hmotnost: 744 kg výška v kříži: 139 cm

PLEMENNÉ HODNOTY										LINEARNÍ HODNOCENÍ							
	pp	ru	pp	ru	TR	KT	OS	UT	Hmot	kříž	TR	KT	OS	UT	CE		
BÝK	PE	95	129	ME	99	94	94	111	115	108							
MATKA	PE	88	114	ME	99	109	97	106	109	105	832	147	25	22	7	76	
OTEC	PE	96	126	ME	102	89	104	114	115	111	1309	154	30	25	24	9	88

HODNOCEN: TR 8 / /10 KT / / OS / / UT Výsledek:

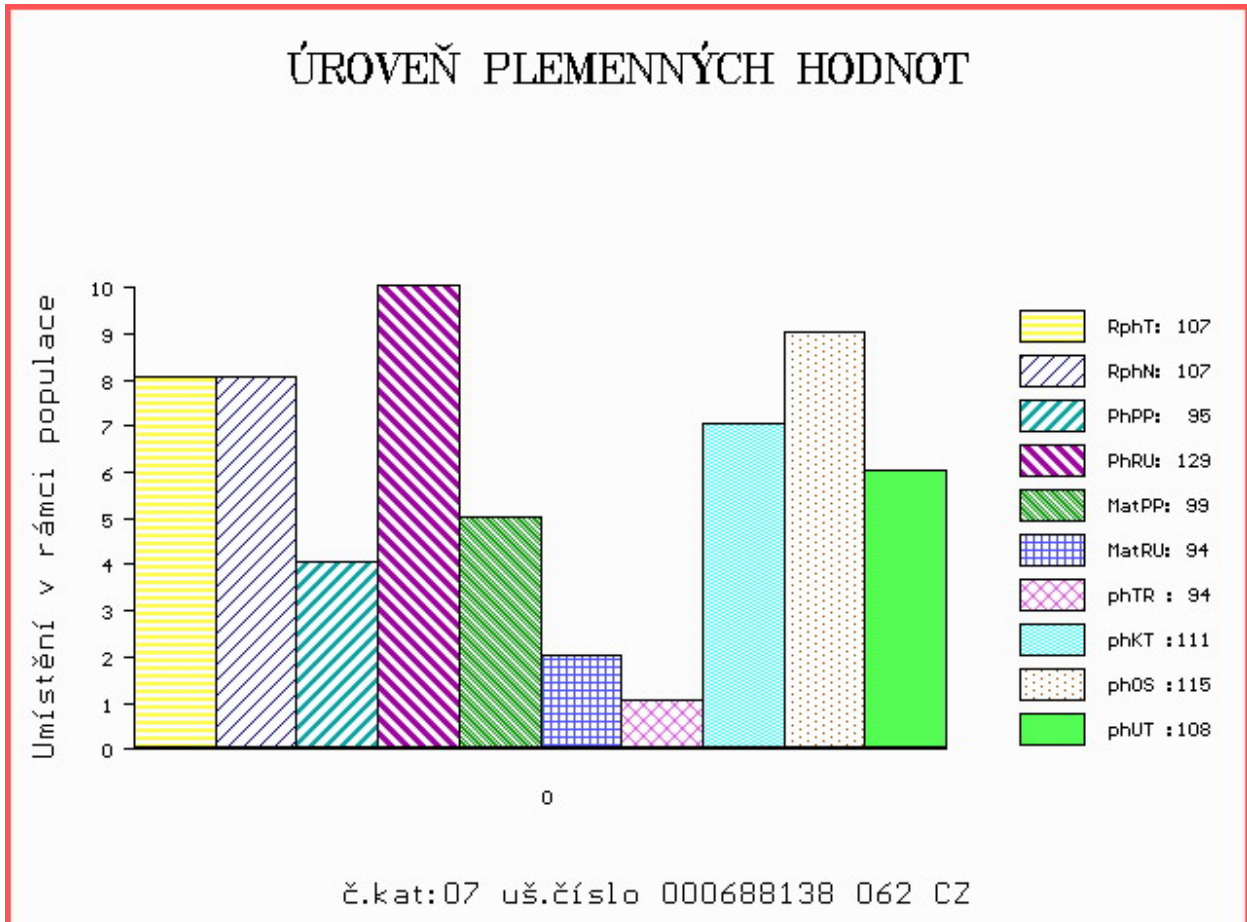

Číslo : 752187 081 CZ FERDA Z HODSLAVIC V* Číslo katalogu 8
 Dat.nar. : 04.05.2019 Plemeno : T100 Charolais
 Chovatel : Rýdel Vlastimil, Hodslavice
 Majitel : Rýdel Vlastimil, Hodslavice

OOO ZCH 945 UNO SC P 4240830479
 OO ZIT 523 EXOTIC SC P 7121849142
 MOO 7121434650 FR VARSOVIE 7121434650

OTEC ICH 423 CEXOTIC Z HODSLAVIC V 410000692474081
 OMO ZTI 590 ROMEO Z BORU V 386000590710021
 MO 219702 981 CZ 410000219702981
 MMO 117214 981 CZ LAKOMÁ 304000117214981

OOM ZCH 489 LAKANAL 0395121015
 OM ZCH 794 LAKOMÝ ET 186061157401
 MOM 1556 417 CZ HANA 186417001556

MA 219703 981 CZ /5 ot 410000219703981
 OMM ZCH 449 LAUREL 7195122401
 MM 117218 981 CZ LAURA Z HODSLAVIC 304000117218981
 MMM 117203 981 CZ IKARIE 304000117203981

Vl.užit:nar: 48 ** kg ve 120d: 236 kg 210d: 375 kg 365d: 602 kg / kříž: 139 cm
 Přírustek v testu : 1566 g / 101 přírustek od narození: 1495 g / 101 šourek 46 cm
 Věk při ZV 412 dní aktuálně k 22.05.20 hmotnost: 622 kg výška v kříži: 139 cm

PLEMENNÉ HODNOTY										LINEARNÍ HODNOCENÍ							
	pp	ru	pp	ru	TR	KT	OS	UT	Hmot	kříž	TR	KT	OS	UT	CE		
BÝK	PE	90	121	ME	110	104	114	119	119	119							
MATKA	PE	102	115	ME	106	109	110	114	114	115	850	140	25	23	23	8	79
OTEC	PE	89	120	ME	108	103	100	115	120	115	641	133	22	21	20	7	70

HODNOCEN: TR 9 / /10 KT / / OS / / UT Výsledek:

ÚROVEŇ PLEMENNÝCH HODNOT

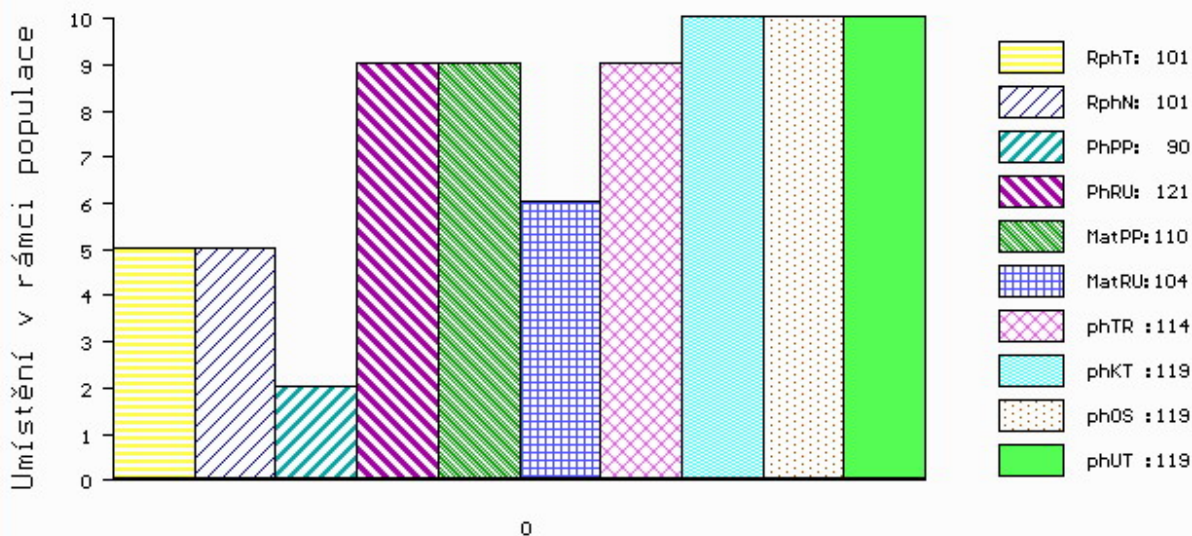

č.kat:08 uš.číslo 000752187 081 CZ

Číslo : 773883 071 CZ FIDO Z ÚJEZDA Číslo katalogu 9
 Dat.nar. : 04.05.2019 Plemeno : T100 Charolais
 Chovatel : Družstvo Velký Újezd
 Majitel : Jihočeský chovatel a.s.Č.Budějovice

OOO ZIT 781 NOBELIX 4298105905
 OO ZTI 914 FAUBERT 4241707665
 MOO 8944416611 FR BICHE 8944416611

OTEC ICH 245 CASCA DH 393000838476032
 OMO ZTI 480 ROCK V 329000554576052
 MO 364895 932 CZ VASCA DH 393000364895932
 MMO 15367 932 CZ 164000015367932

OOM ZCH 489 LAKANAL 0395121015
 OM ZTI 088 RUSS 6334971421
 MOM 6327586165 FR LITALIE 6327586165

MA 215188 971 CZ /5 ot 010000215188971
 OMM ZCH 704 NATUR 3697010336
 MM 149145 971 CZ 010000149145971
 MMM 114919 971 CZ 010000114919971

Vl.užit:nar: 42 *** kg ve 120d: 197 kg 210d: 311 kg 365d: 519 kg / kříž: 134 cm
 Přírustek v testu : 1600 g / 97 přírustek od narození: 1305 g / 96 šourek 39 cm
 Věk při ZV 412 dní aktuálně k 22.05.20 hmotnost: 543 kg výška v kříži: 135 cm

PLEMENNÉ HODNOTY										LINEARNÍ HODNOCENÍ							
	pp	ru	ME	pp	ru	TR	KT	OS	UT	Hmot	kříž	TR	KT	OS	UT	CE	
BÝK	PE	100	107	ME	94	120	98	101	102	101							
MATKA	PE	99	109	ME	99	110	108	110	110	111	830	145	25	20	21	7	73
OTEC	PE	93	106	ME	93	131	104	104	106	104	628	139	26	20	21	8	75

HODNOCEN: TR 7 / / 5 KT / / OS / / UT Výsledek:

ÚROVEŇ PLEMENNÝCH HODNOT

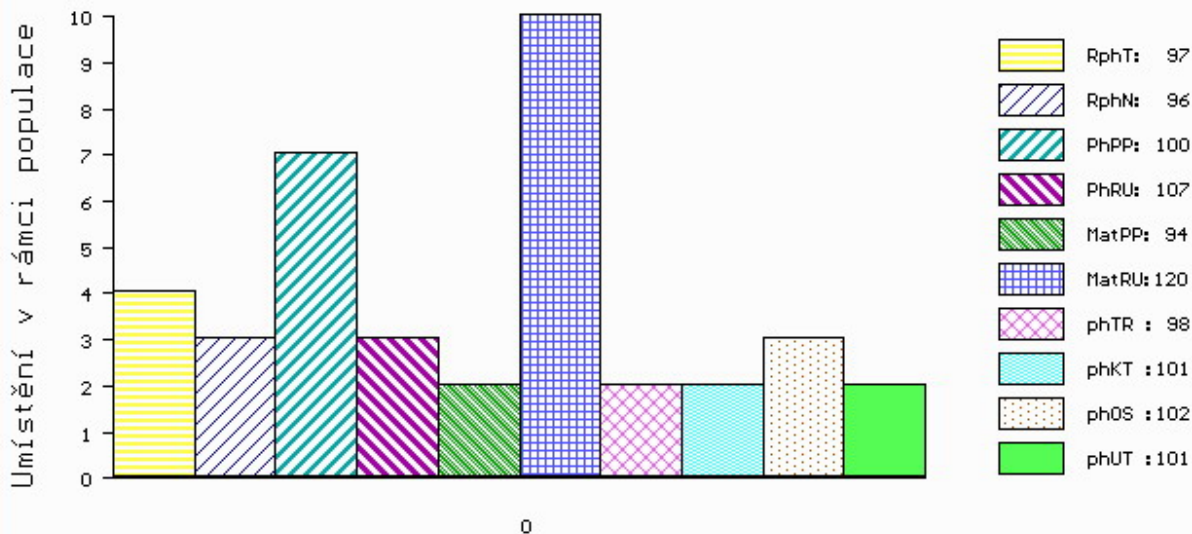

č.kat:09 uš.číslo 000773883 071 CZ

Číslo : 773884 071 CZ FOND Z ÚJEZDA Číslo katalogu 10
 Dat.nar. : 05.05.2019 Plemeno : T100 Charolais
 Chovatel : Družstvo Velký Újezd
 Majitel : Jihočeský chovatel a.s.Č.Budějovice

OOO ZIT 781 NOBELIX 4298105905
 OO ZTI 914 FAUBERT 4241707665
 MOO 8944416611 FR BICHE 8944416611

OTEC ICH 245 CASCA DH 393000838476032
 OMO ZTI 480 ROCK V 329000554576052
 MO 364895 932 CZ VASCA DH 393000364895932
 MMO 15367 932 CZ 164000015367932

OOM 268 192 DIEGO RR3 1888102991
 OM ZCH 812 IJOUFFLU 6327351004
 MOM 6391101387 FR GIROLLE 6391101387

MA 197923 971 CZ /6 ot 010000197923971
 OMM ZCH 704 NATUR 3697010336
 MM 132398 971 CZ 010000132398971
 MMM 9862 971 CZ 010000009862971

Vl.užit:nar: 51 *** kg ve 120d: 207 kg 210d: 356 kg 365d: 560 kg / kříž: 136 cm
 Přírustek v testu : 1708 g / 100 přírustek od narození: 1410 g / 101 šourek 43 cm
 Věk při ZV 411 dní aktuálně k 22.05.20 hmotnost: 591 kg výška v kříži: 140 cm

PLEMENNÉ HODNOTY										LINEARNÍ HODNOCENÍ						
	pp	ru	pp	ru	TR	KT	OS	UT		Hmot	kříž	TR	KT	OS	UT	CE
BÝK	PE	89	112	ME	90	121	108	110	110	110						
MATKA	PE	94	110	ME	80	113	109	114	113	113	1060	159	29	23	22	9 83
OTEC	PE	93	106	ME	93	131	104	104	106	104	628	139	26	20	21	8 75

HODNOCEN: TR 9 / / 8 KT / / OS / / UT Výsledek:

ÚROVEŇ PLEMENNÝCH HODNOT

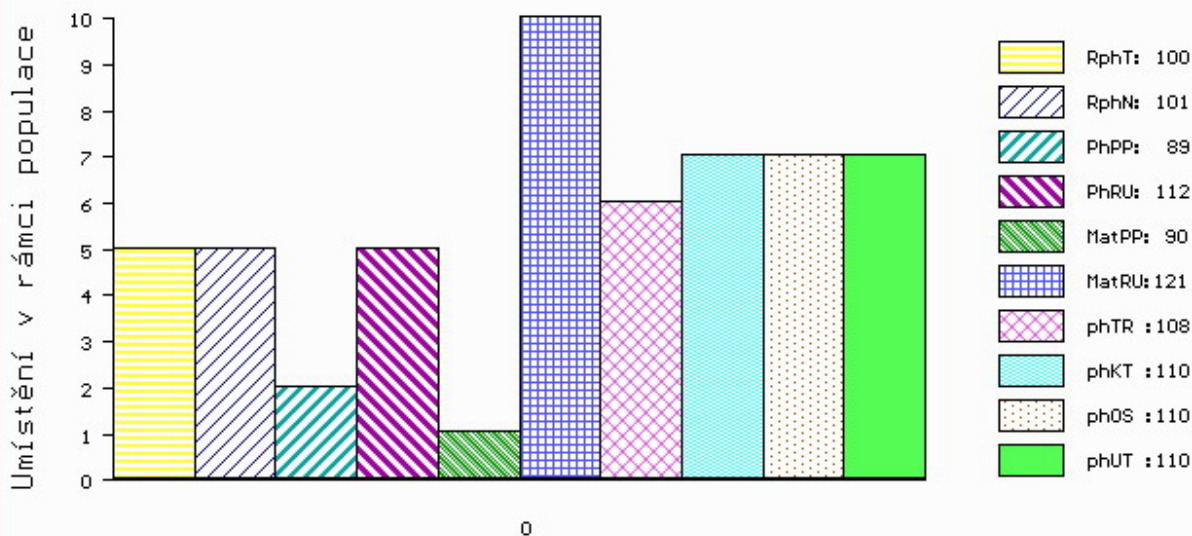

č.kat:10 uš.číslo 000773884 071 CZ

Číslo : 989784 032 CZ FOLICUL DH Číslo katalogu 11
 Dat.nar. : 06.05.2019 Plemeno : T100 Charolais
 Chovatel : Lacina Jiří, Dlouhé Hradiště
 Majitel : Jihočeský chovatel a.s. Č. Budějovice

OOO 271 864 SAUMUR 7121321470
 OO ZIT 826 DEVRED 5703694370
 MOO 5703616723 FR ALISEE 5703616723

OTEC ICH 686 MOOGLI 8843839511
 OMO ZTI 905 TOMBAPIK 6464149921
 MO 8843248700 FR GAZOLINE 8843248700
 MMO 8841017664 FR ANEMONE 8841017664

OOM ZTI 900 ARTOIS 5810006623
 OM ZIT 522 HULK 7121602098
 MOM 7121529115 FR 7121529115

MA 465126 932 CZ /1 ot CADENCE DH 393000465126932
 OMM ZTI 480 ROCK V 329000554576052
 MM 281534 932 CZ 393000281534932
 MMM 136969 932 CZ 164000136969932

Vl.užit:nar: 43 *** kg ve 120d: 199 kg 210d: 321 kg 365d: 539 kg / kříž: 134 cm
 Přírustek v testu : 1866 g / 105 přírustek od narození: 1382 g / 105 šourek 45 cm
 Věk při ZV 410 dní aktuálně k 22.05.20 hmotnost: 571 kg výška v kříži: 137 cm

PLEMENNÉ HODNOTY										LINEARNÍ HODNOCENÍ						
	pp	ru	pp	ru	TR	KT	OS	UT		Hmot	kříž	TR	KT	OS	UT	CE
BÝK	PE	99	113	ME	102	100	103	108	108	109						
MATKA	PE	101	114	ME	102	103	107	111	110	112	806	144	26	20	21	8 75
OTEC	PE	97	114	ME	101	97	105	109	110	109	938	151	29	24	24	8 85

HODNOCEN: TR 8 / / 7 KT / / OS / / UT Výsledek:

ÚROVEŇ PLEMENNÝCH HODNOT

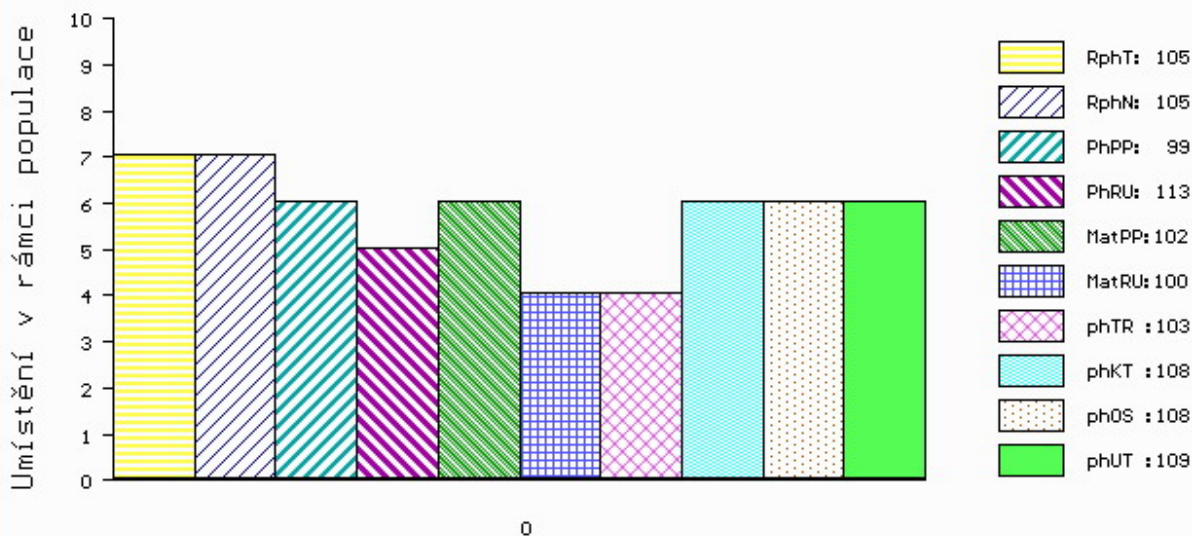

č.kat:11 uš.číslo 000989784 032 CZ

Číslo : 123825 034 CZ FARMÁŘ Z MALETIC Číslo katalogu 12
 Dat.nar. : 09.05.2019 Plemeno : T100 Charolais
 Chovatel : Maletická farma s.r.o.
 Majitel : Jihočeský chovatel a.s.Č.Budějovice

OOO 271 480 SPORTSMANS RANGER MF0097534
 OO ZIT 158 COCKERINGTON URCHIN P MBM0010431
 MOO 623800326 UK OXALIS OF COCKERINGTON P 2FP0003681

OTEC ICH 674 DENARO Z MALETIC 465000953883031
 OMO ZTI 225 CANTERBURY 0312547618
 MO 411510 961 CZ 454000411510961
 MMO 320993 961 CZ 186000320993961

OOM ZCH 387 HARRISON RJ 2292103631
 OM ZTI 442 SNOOPY 5232801219
 MOM 5294075519 FR JOSEPHA 5294075519

MA 109320003 FR /6 ot ECHELETTE 0109320003
 OMM ZCH 806 HABIT 7992101442
 MM 105319740 FR VIRGULE 0105319740
 MMM 102320797 FR TEMPETE 0102320797

Vl.užit:nar: 42 *** kg ve 120d: 220 kg 210d: 330 kg 365d: 588 kg / kříž: 136 cm
 Přírustek v testu : 1725 g / 102 přírustek od narození: 1488 g / 99 šourek 44 cm
 Věk při ZV 407 dní aktuálně k 22.05.20 hmotnost: 606 kg výška v kříži: 139 cm

PLEMENNÉ HODNOTY										LINEARNÍ HODNOCENÍ						
	pp	ru	ME	pp	ru	TR	KT	OS	UT	Hmot	kříž	TR	KT	OS	UT	CE
BÝK	PE	99	107	ME	93	119	108	100	99	102						
MATKA	PE	95	113	ME	91	119	114	108	106	109	898 /	152	27	23	21	8 79
OTEC	PE	94	99	ME	98	121	112	110	109	112	646 /	141	26	19	18	7 70

HODNOCEN: TR 9 / / 9 KT / / OS / / UT Výsledek:

ÚROVEŇ PLEMENNÝCH HODNOT

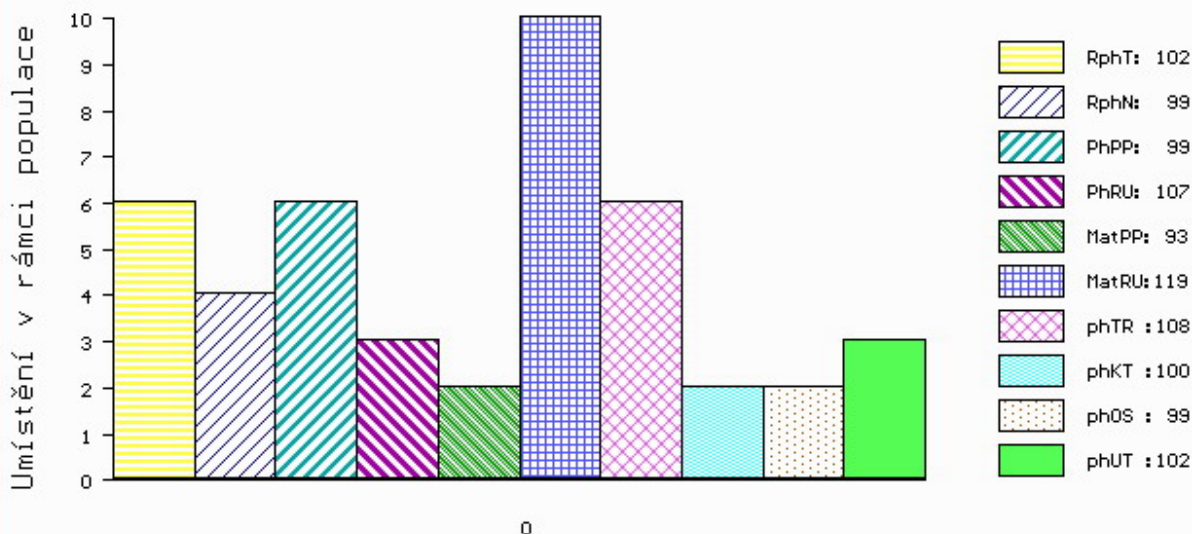

č.kat:12 uš.číslo 000123825 034 CZ

Číslo : 688139 062 CZ FOSFOR REDU P Číslo katalogu 13
 Dat.nar. : 18.05.2019 Plemeno : T100 Charolais
 Chovatel : REDU, spol. s r.o.
 Majitel : REDU, spol. s r.o.

OOO ZCH 942 UNICO SC PP 7121333571
 OO ZIT 340 ENRICO SC P 8563019066
 MOO 8563018323 FR TEINTE 8563018323

OTEC ICH 397 MIKADO SC PP 0338396655
 OMO 288 316 CHICMOD BB P 7121297493
 MO 314763836 FR IBIZA SC P 0314763836
 MMO 312256485 FR BETISE 0312256485

OOM ZCH 703 NECESSAIRE 6327793880
 OM ZIT 100 VOLTAIRE 4522794020
 MOM 4522791051 FR SAVANE 4522791051

MA 183731 941 CZ /2 ot BARBINA Z TÝNIŠTĚ 411000183731941
 OMM ZTI 135 NENUÁR SMILOVSKÝ 128000196141061
 MM 141679 941 CZ TADEÁŠKA Z TÝNIŠTĚ 411000141679941
 MMM 7121184580 FR VOISINE 7121184580

Vl.užit:nar: 45 ** kg ve 120d: 208 kg 210d: 386 kg 365d: 680 kg / kříž: 139 cm
 Přírustek v testu : 1883 g / 106 přírustek od narození: 1743 g / 103 šourek 47 cm
 Věk při ZV 398 dní aktuálně k 22.05.20 hmotnost: 690 kg výška v kříži: 139 cm

PLEMENNÉ HODNOTY										LINEARNÍ HODNOCENÍ							
	pp	ru	pp	ru	TR	KT	OS	UT		Hmot	kříž	TR	KT	OS	UT	CE	
BÝK	PE	100	126	ME	108	89	104	103	103	104							
MATKA	PE	98	110	ME	100	104	100	101	102	103	808	142	24	21	20	7	72
OTEC	PE	104	111	ME	115	89	97	93	94	93	810	148	28	23	22	8	81

HODNOCEN: TR 9 / /10 KT / / OS / / UT Výsledek:

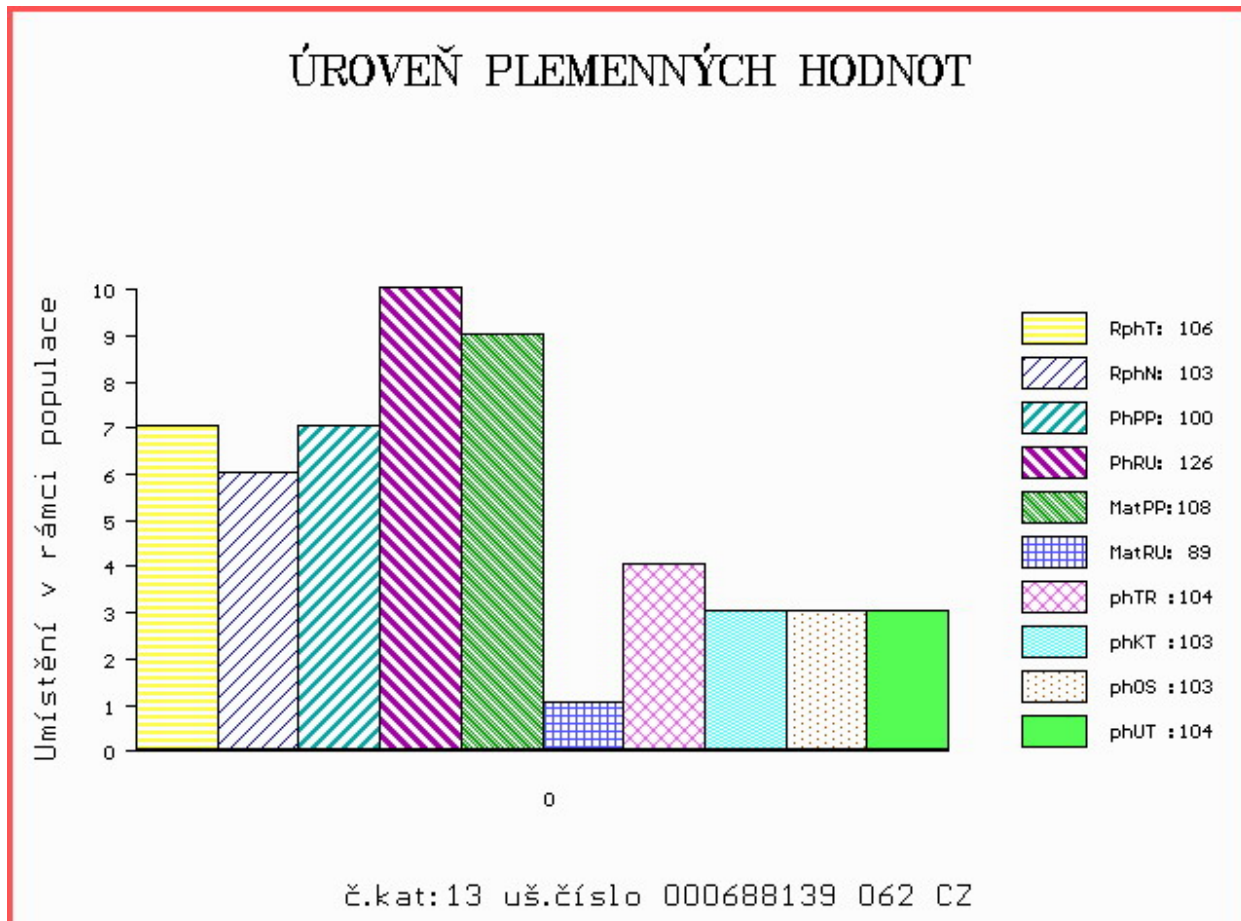

Číslo : 765939 081 CZ FLIP Z HODSLAVIC P* Číslo katalogu 14
 Dat.nar. : 31.05.2019 Plemeno : T100 Charolais
 Chovatel : Rýdel Vlastimil, Hodslavice
 Majitel : Rýdel Vlastimil, Hodslavice

OOO ZCH 945 UNO SC P 4240830479
 OO ZIT 523 EXOTIC SC P 7121849142
 MOO 7121434650 FR VARSOVIE 7121434650

OTEČ ICH 423 CEXOTIC Z HODSLAVIC V 410000692474081
 OMO ZTI 590 ROMEO Z BORU V 386000590710021
 MO 219702 981 CZ 410000219702981
 MMO 117214 981 CZ LAKOMÁ 304000117214981

OOM ZTI 499 RAFAN Z MEZIBOŘÍ 017000631711061
 OM ZIT 078 UFAN Z HOREK 329000615300052
 MOM 156874 952 CZ 329000156874952

MA 307668 981 CZ /2 ot P 410000307668981
 OMM ZTI 060 NORMEN CHPS P 310000102096021
 MM 181280 981 CZ NORMA P 304000181280981
 MMM 112764 705 CZ 010705112764

Vl.užit:nar: 43 ** kg ve 120d: 264 kg 210d: 372 kg 365d: 612 kg / kříž: 135 cm
 Přírustek v testu : 1700 g / 97 přírustek od narození: 1560 g / 101 šourek 45 cm
 Věk při ZV 385 dní aktuálně k 22.05.20 hmotnost: 600 kg výška v kříži: 135 cm

PLEMENNÉ HODNOTY										LINEARNÍ HODNOCENÍ							
	pp	ru	pp	ru	TR	KT	OS	UT	Hmot	kříž	TR	KT	OS	UT	CE		
BÝK	PE	99	126	ME	104	107	108	113	114	113							
MATKA	PE	104	116	ME	102	121	115	110	108	110	840	146	26	22	20	7	75
OTEČ	PE	89	120	ME	108	103	100	115	120	115	641	133	22	21	20	7	70

HODNOCEN: TR 7 / /10 KT / / OS / / UT Výsledek:

ÚROVEŇ PLEMENNÝCH HODNOT

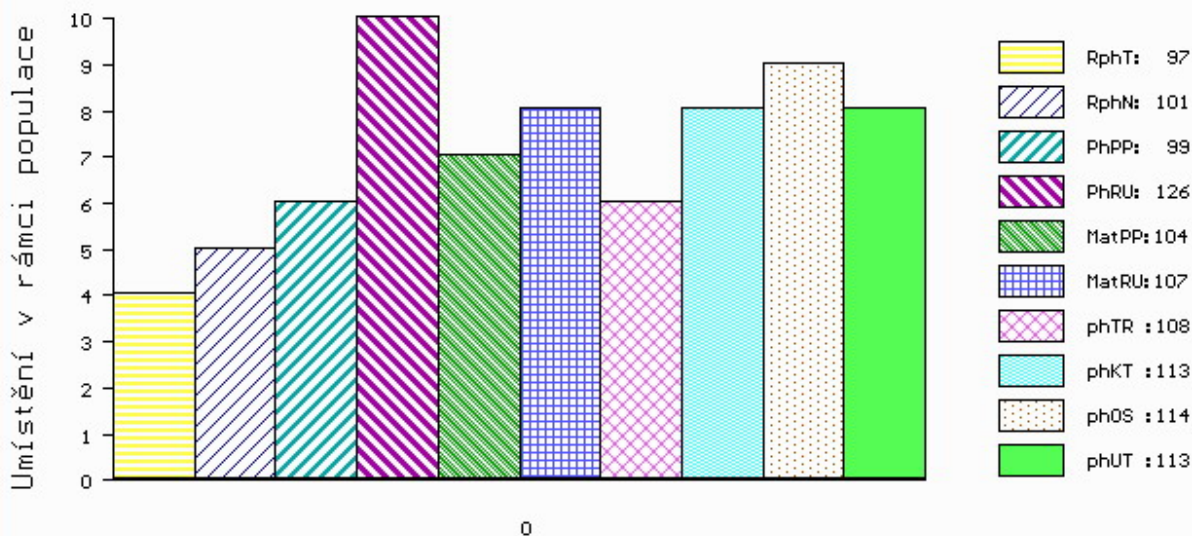

č.kat:14 uš.číslo 000765939 081 CZ

Číslo : 697626 072 CZ FAVI RED OLŠAVA EKO Číslo katalogu 15
 Dat.nar. : 07.04.2019 Plemeno : G100 Aberdeen Angus
 Chovatel : Olšava eko s.r.o.Sehradice
 Majitel : Jihočeský chovatel a.s.Č.Budějovice

OOO ZAA 453 KARMÍN RED 16M ET 035282053009
 OO ZAA 726 RUBEL RED ZDB 035000629088031
 MOO 57938 242 CZ KAROLÍNA RED ZDB 28M 035000057938242

OTEK ZAA 965 VÁNA RED Z RANČIC 326000791334031
 OMO ZAA 519 MILDA RED Z PĚČÍNA 268000049652031
 MO 184557 931 CZ RED REBECA Z RANČIC 9S 326000184557931
 MMO 48145 242 CZ FINESA RED REBECCA 5K 096242048145

OOM ZAA 601 OLE RED ZDB 035000532328031
 OM PAA 093 TELUS RED 399000719865061
 MOM 254335 961 CZ 399000254335961

MA 244625 972 CZ /2 ot RED 411000244625972
 OMM ZAA 683 POWER TEGRO 133000594061061
 MM 180715 972 CZ 411000180715972
 MMM 121505 972 CZ 405000121505972

Vl.užit:nar: 40 * kg ve 120d: 232 kg 210d: 353 kg 365d: 585 kg / kříž: 135 cm
 Přírustek v testu : 1575 g / 102 přírustek od narození: 1491 g / 107 šourek 44 cm
 Věk při ZV 439 dní aktuálně k 22.05.20 hmotnost: 653 kg výška v kříži: 138 cm

PLEMENNÉ HODNOTY										LINEARNÍ HODNOCENÍ							
	pp	ru	pp	ru	TR	KT	OS	UT	Hmot	kříž	TR	KT	OS	UT	CE		
BÝK	PE	105	125	ME	95	91	110	103	102	104							
MATKA	PE	102	115	ME	91	106	107	99	96	100	744	139	24	20	19	6	69
OTEK	PE	104	120	ME	102	83	105	106	106	108	676	137	24	19	18	7	68

HODNOCEN: TR 8 / /10 KT / / OS / / UT Výsledek:

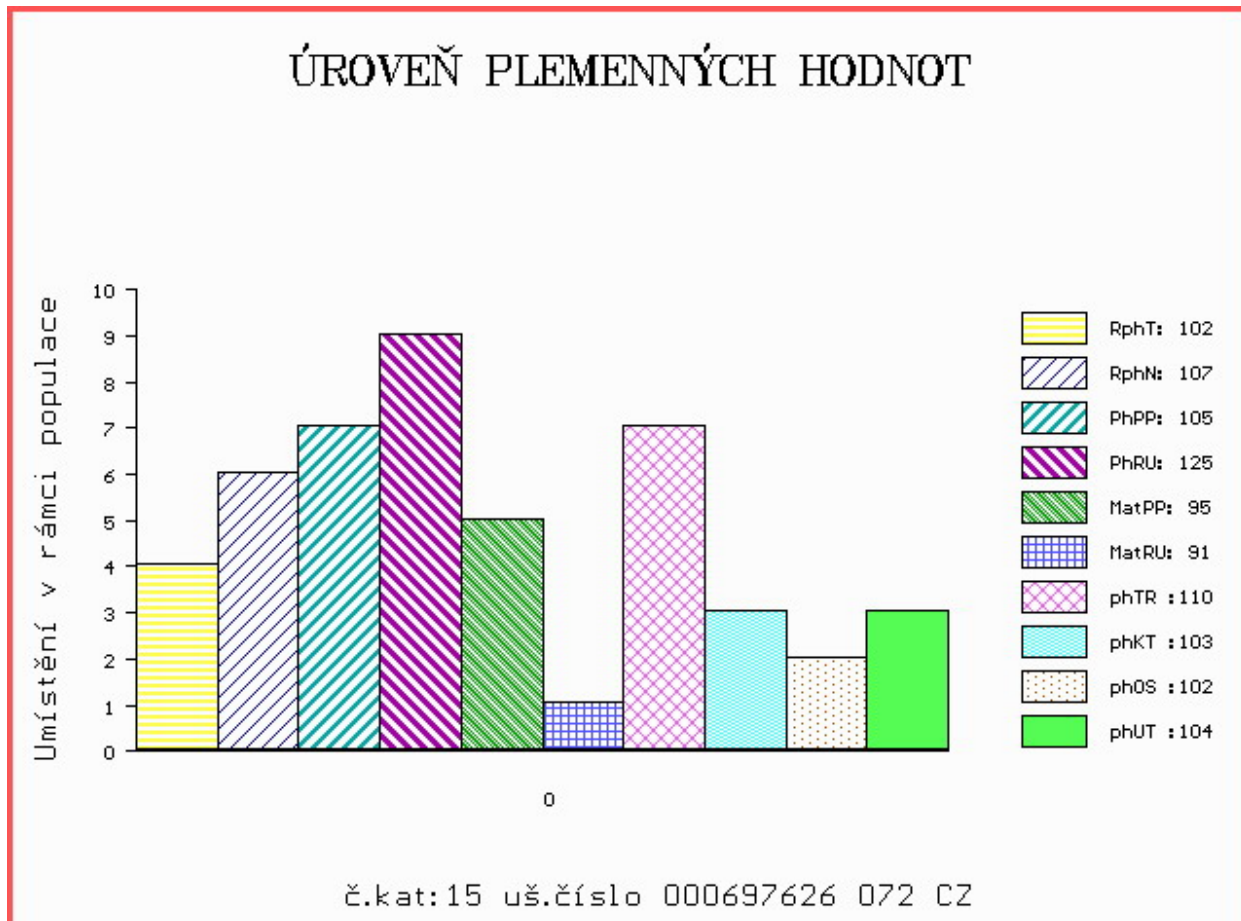

Číslo : 36470 034 CZ MEWIL RED FLASH 36H WT/WT Číslo katalogu 16
 Dat.nar. : 08.04.2019 Plemeno : G100 Aberdeen Angus
 Chovatel : Vráblik Miroslav, Ing., Trhové Sviny
 Majitel : Vráblik Miroslav, Ing., Trhové Sviny

OOO ZAA 695 RED DMM BRYLOR THUMP 2T 1399230
 OO ZAA 807 TARIK RED ET 398000665397031
 MOO 240519 931 CZ RED 398000240519931

OPEC ZAI 363 BOND RED ZE STVOLÍNEK 403000590850051
 OMO PAA 017 TOMAHAWK RED TEGRO 133000690920061
 MO 175602 951 CZ 403000175602951
 MMO 147128 951 CZ 403000147128951

OOM 270 922 RED SIX MILE SAKIC 832S 1332064
 OM PAA 027 MEWIL RED TEX 602X ET 045000691379031
 MOM 987511 CA RED T-K DIXIE 10J 987511

MA 562443 931 CZ /3 ot MEWIL ESTON ANNE 15D 448000562443931
 OMM ZAA 515 YOUNG DALE TOUCH DOWN 36M 1119460
 MM 200871 931 CZ MEWIL ESTON ANNE 7S 045000200871931
 MMM 43644 242 CZ MEWIL ESTON ANNE 106 J 045242043644

Vl.užit:nar: 53 *** kg ve 120d: 221 kg 210d: 363 kg 365d: 684 kg / kříž: 138 cm
 Přírustek v testu : 1900 g / 117 přírustek od narození: 1688 g / 118 šourek 47 cm
 Věk při ZV 438 dní aktuálně k 22.05.20 hmotnost: 745 kg výška v kříži: 142 cm

PLEMENNÉ HODNOTY										LINEARNÍ HODNOCENÍ							
	pp	ru	pp	ru	TR	KT	OS	UT	Hmot	kříž	TR	KT	OS	UT	CE		
BÝK	PE	77	132	ME	98	105	114	116	115	117							
MATKA	PE	107	111	ME	94	114	101	105	106	106	690	144	24	20	17	7	68
OPEC	PE	79	137	ME	84	106	122	125	124	127	724	142	29	25	25	9	88

HODNOCEN: TR 10 / /10 KT / / OS / / UT Výsledek:

ÚROVEŇ PLEMENNÝCH HODNOT

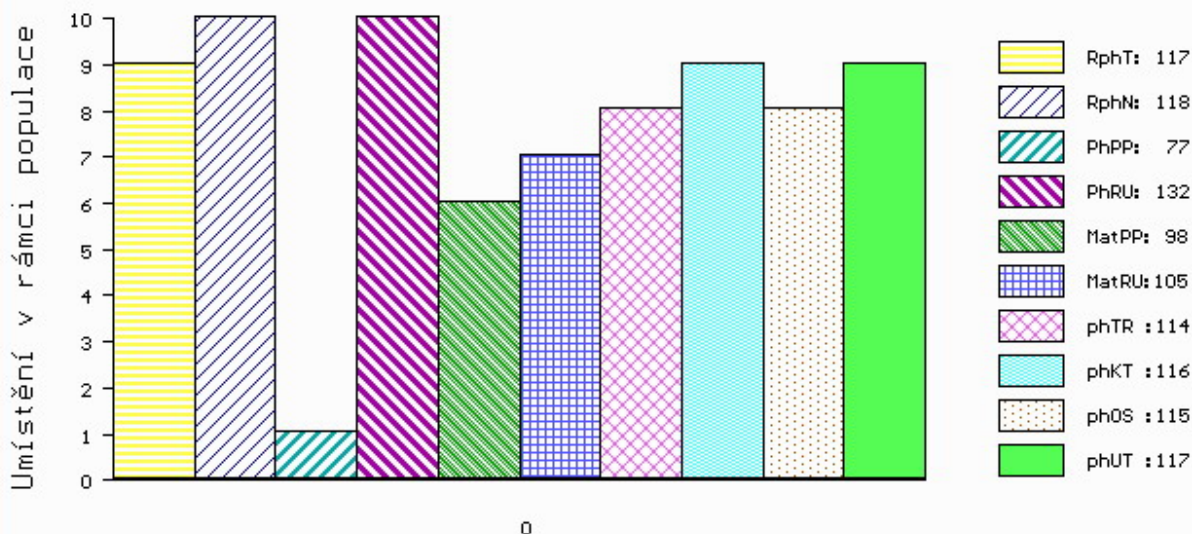

č.kat:16 uš.číslo 000036470 034 CZ

Číslo : **752821 071 CZ** **FERDINAND RED** Číslo katalogu 17
 Dat.nar. : 14.04.2019 Plemeno : G100 Aberdeen Angus
 Chovatel : Veverka Antonín, Hustopeče nad Bečvou
 Majitel : Veverka Antonín, Hustopeče nad Bečvou

OOO 288 798 LOCKERLEY ROCKY E501 282556300501
 OO 288 797 LOCKERLEY KOUGAR H897 282556700897
 MOO 282556600560 UK LOCKERLEY KRUZ PRINCESS E560 282556600560

O TEC ZAI 619 LILEY RED DESIGNER R201 134793400201

OMO 288 799 BAKKENS STRYKER 78030-00099
 MO 7803000212 DK BAKKENS RED DALLAS 78030-00212
 MMO 7803000095 DK BAKKENS AMANDA 78030-00095

OOM ZAA 695 RED DMM BRYLOR THUMP 2T 1399230
 OM ZAI 030 VYLOR RED Z RADHOSTIC ET 398000795552031
 MOM 360309 931 CZ RED ET 398000360309931

MA 245166 972 CZ /3 ot CITA RED POLFIN 405000245166972

OMM ZAA 526 MANUEL RED ZDB 035000052710031
 MM 155990 972 CZ 405000155990972
 MMM 99885 972 CZ 339000099885972

Vl.užit:nar: **36 ***** kg ve 120d: **217** kg 210d: **359** kg 365d: **513** kg / kříž: **130** cm
 Přírustek v testu : **1325 g / 88** přírustek od narození: **1322 g / 87** šourek **41** cm
 Věk při ZV **432** dní aktuálně k 22.05.20 hmotnost: **570** kg výška v kříži: **133** cm

PLEMENNÉ HODNOTY

LINEARNÍ HODNOCENÍ

	pp	ru	pp	ru	TR	KT	OS	UT	Hmot	kříž	TR	KT	OS	UT	CE		
BÝK	PE	105	119	ME	96	96	115	114	112	115							
MATKA	PE	95	107	ME	109	106	105	105	105	107	850	142	26	22	22	8	78
O TEC	PE	106	119	ME	86	91	110	111	109	111	0	0	0	0	0	0	0

HODNOCEN: TR 6 / / 9 KT / / OS / / UT Výsledek:

ÚROVEŇ PLEMENNÝCH HODNOT

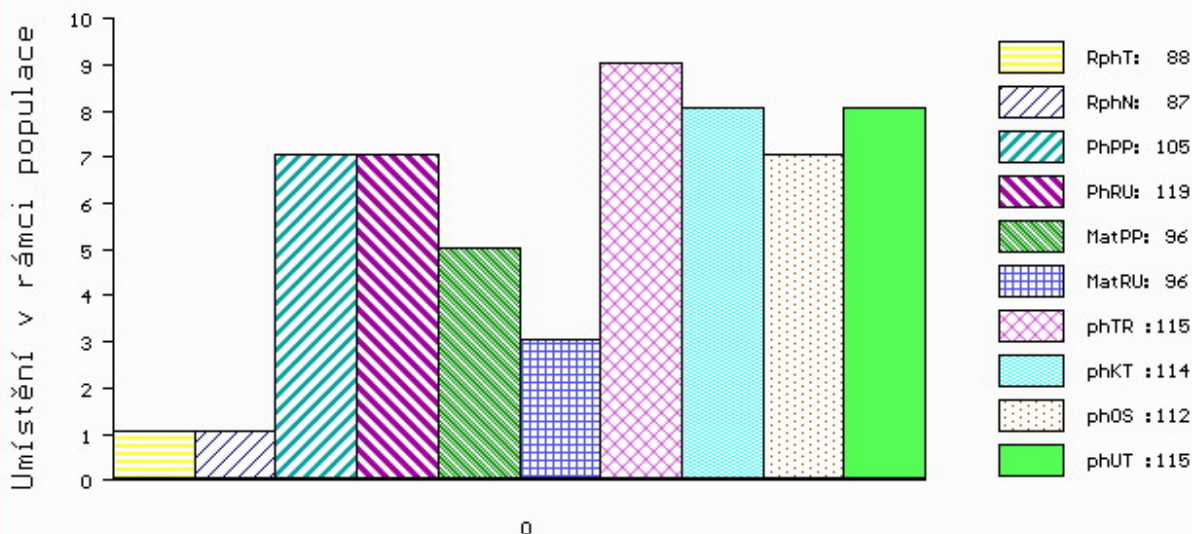

č.kat:17 uš.číslo 000752821 071 CZ

Číslo : 697595 072 CZ FRED RED OLŠAVA EKO Číslo katalogu 18
 Dat.nar. : 15.04.2019 Plemeno : G100 Aberdeen Angus
 Chovatel : Olšava eko s.r.o.Sehradice
 Majitel : Jihočeský chovatel a.s.Č.Budějovice

OOO ZAA 453 KARMÍN RED 16M ET 035282053009
 OO ZAA 601 OLE RED ZDB 035000532328031
 MOO 50086 242 CZ 109K 035242050086

OPEC PAA 093 TELUS RED 399000719865061
 OMO ZAA 461 KUNA RED 268281117342
 MO 254335 961 CZ 399000254335961
 MMO 48813 931 CZ RED 268000048813931

OOM ZAA 511 LEVHARD RED Z CUNKOVA ET 253031070326
 OM ZAA 683 POWER TEGRO 133000594061061
 MOM 29500 961 CZ MIRIAM TEGRO 133000029500961

MA 180725 972 CZ /7 ot 411000180725972
 OMM ZAA 545 MONLINE BATTLE CRY 491 ET 83848-00491
 MM 145065 972 CZ 124000145065972
 MMM 5596 117 CZ 040117005596

Vl.užit:nar: 40 * kg ve 120d: 238 kg 210d: 322 kg 365d: 605 kg / kříž: 135 cm
 Přírustek v testu : 1933 g / 109 přírustek od narození: 1536 g / 108 šourek 45 cm
 Věk při ZV 431 dní aktuálně k 22.05.20 hmotnost: 659 kg výška v kříži: 140 cm

PLEMENNÉ HODNOTY										LINEARNÍ HODNOCENÍ							
	pp	ru	pp	ru	TR	KT	OS	UT	Hmot	kříž	TR	KT	OS	UT	CE		
BÝK	PE	105	116	ME	88	99	104	102	102	103							
MATKA	PE	100	103	ME	89	120	99	102	102	102	730	144	21	19	17	6	63
OPEC	PE	106	117	ME	90	85	106	101	100	102	644	134	22	18	20	7	67

HODNOCEN: TR 9 / /10 KT / / OS / / UT Výsledek:

ÚROVEŇ PLEMENNÝCH HODNOT

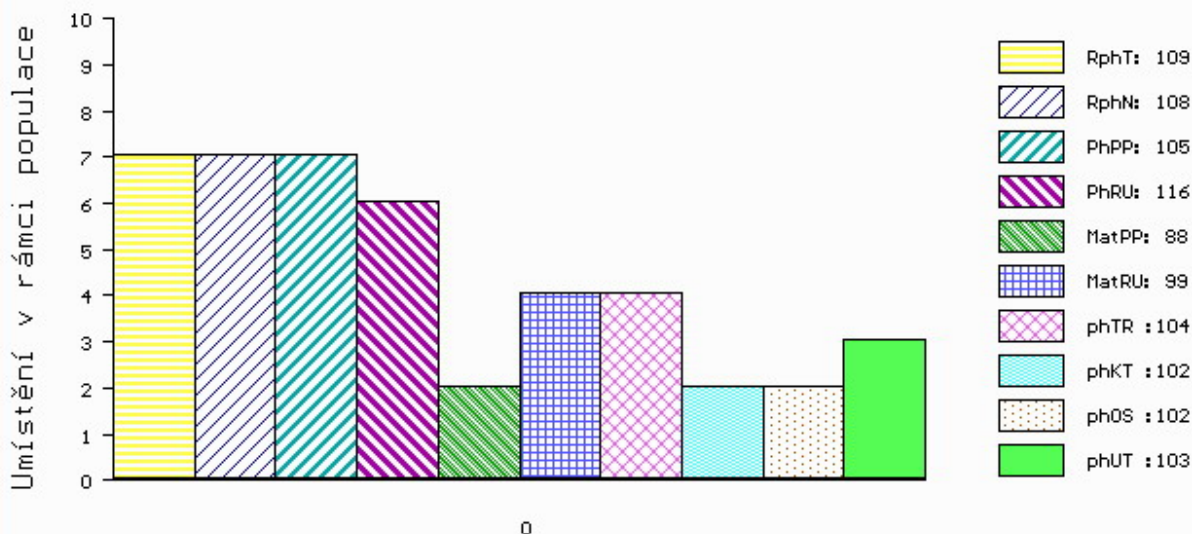

č.kat:18 uš.číslo 000697595 072 CZ

Číslo : 682797 072 CZ FAX RED Z POTEČE Číslo katalogu 19
 Dat.nar. : 27.04.2019 Plemeno : G100 Aberdeen Angus
 Chovatel : Matyáš Robert, Poteč
 Majitel : Matyáš Robert + JCH Č.Budějovice

OOO ZAA 691 TE MANIA RED LABEL ET VTM Z1023
 OO PAA 017 TOMAHAWK RED TEGRO 133000690920061
 MOO 23098 961 CZ LADA TEGRO 133000023098961

OPEC ZAI 027 VOX RED ZE STVOLÍNEK 403000567817051
 OMO AAP 595 NOMURA RED Z PĚČÍNA 268000161026031
 MO 147130 951 CZ SISI RED ZE STVOLÍNEK 403000147130951
 MMO 120414 951 CZ 403000120414951

OOM ZAA 572 RED RIIS STRYKER 394 ET 85569-00394
 OM ZAI 108 ZULL RED Z PĚČÍNA 268000817433031
 MOM 452456 961 CZ ULRYKA RED TEGRO 133000452456961

MA 642028 931 CZ /2 ot CRYSTALKA RED ZDB 035000642028931
 OMM ZAA 907 UZEL RED ET 398000729831031
 MM 522029 931 CZ RED 035000522029931
 MMM 401888 931 CZ RED 035000401888931

Vl.užit:nar: 35 *** kg ve 120d: 195 kg 210d: 315 kg 365d: 573 kg / kříž: 129 cm
 Přírustek v testu : 1791 g / 104 přírustek od narození: 1476 g / 106 šourek 45 cm
 Věk při ZV 419 dní aktuálně k 22.05.20 hmotnost: 612 kg výška v kříži: 129 cm

PLEMENNÉ HODNOTY										LINEARNÍ HODNOCENÍ							
	pp	ru	pp	ru	TR	KT	OS	UT	Hmot	kříž	TR	KT	OS	UT	CE		
BÝK	PE	117	116	ME	91	107	98	102	104	102							
MATKA	PE	108	102	ME	101	116	100	101	102	101	628	138	24	19	18	7	68
OPEC	PE	115	123	ME	89	102	110	112	111	111	663	137	24	19	18	6	67

HODNOCEN: TR 4 / /10 KT / / OS / / UT Výsledek:

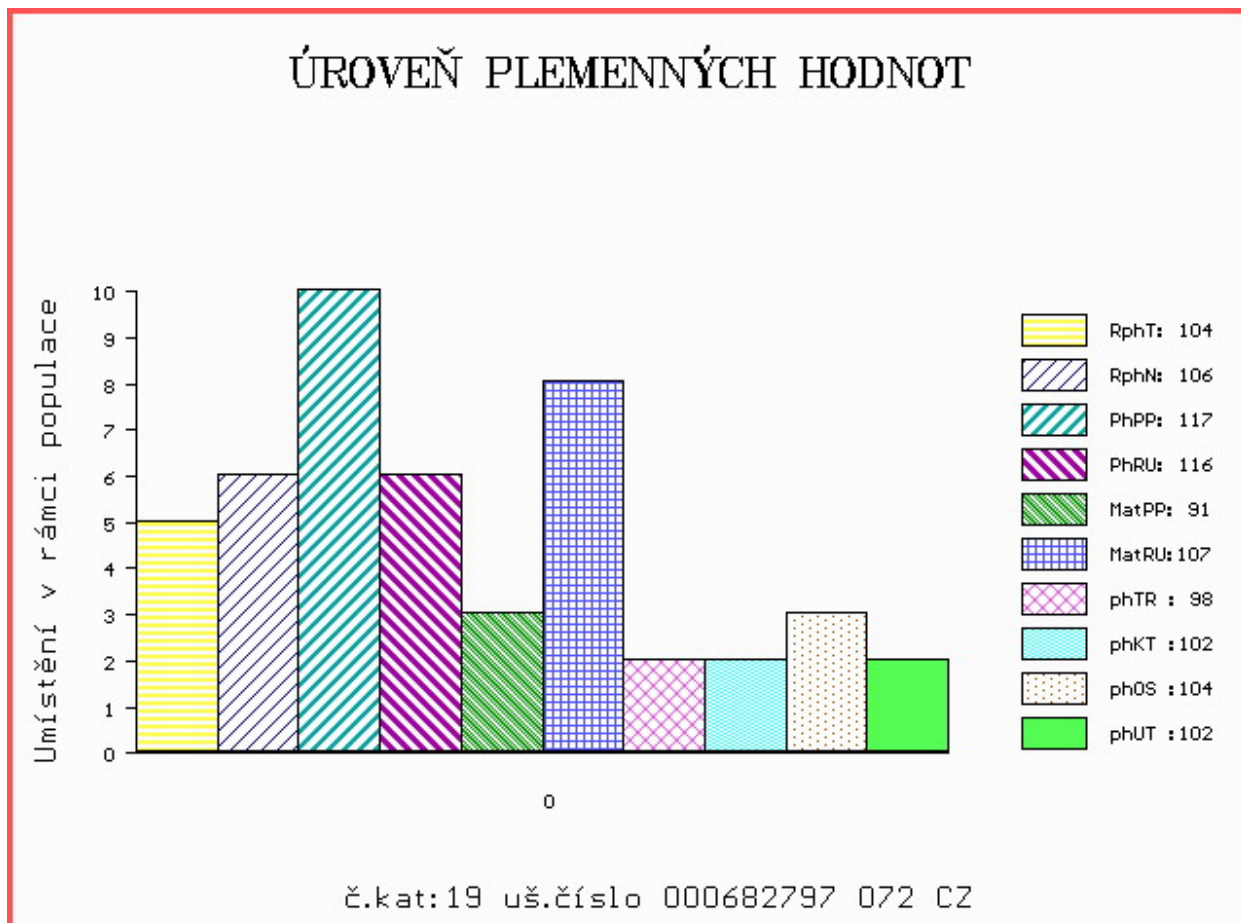

Číslo : 698957 072 CZ FRAM POLFIN Číslo katalogu 20
 Dat.nar. : 18.05.2019 Plemeno : G100 Aberdeen Angus
 Chovatel : Polfin eko valašská s.r.o. Újezd u V.K.
 Majitel : Polfin eko valašská s.r.o. Újezd u V.K.

OOO 280 713 RED VGW GAME PLAN 816 1543287
 OO ZAI 061 RED SIX MILE GRAND SLAM 130Z 1689128
 MOO 1573599 CA RED SIX MILE REBECCA 216X 1573599

OTEC ZAI 610 HW RED FEAR R588 546977700588
 OMO 288 415 DEVERON BALTIMORE J289 522404100289
 MO 522404300452 UK DEVERON RED FELICITY N452 522404300452
 MMO 522404100296 UK DEVERON FELICITY J296 522404100296

OOM ZAA 601 OLE RED ZDB 035000532328031
 OM PAA 093 TELUS RED 399000719865061
 MOM 254335 961 CZ 399000254335961

MA 217537 972 CZ /4 ot RED 405000217537972
 OMM ZAA 452 KVARTET RED 11M ET 035282053007
 MM 121526 972 CZ 405000121526972
 MMM 16635 971 CZ RED SKALIČKA KLÁRA ET 373000016635971

Vl.užit:nar: 43 ** kg ve 120d: 242 kg 210d: 338 kg 365d: 542 kg / kříž: 137 cm
 Přírustek v testu : 1233 g / 101 přírustek od narození: 1365 g / 103 šourek 42 cm
 Věk při ZV 398 dní aktuálně k 22.05.20 hmotnost: 548 kg výška v kříži: 137 cm

PLEMENNÉ HODNOTY										LINEARNÍ HODNOCENÍ							
	pp	ru	ME	pp	ru	TR	KT	OS	UT	Hmot	kříž	TR	KT	OS	UT	CE	
BÝK	PE	99	115	ME	83	106	110	106	103	106							
MATKA	PE	100	117	ME	81	114	112	112	110	113	708	141	26	18	18	6	68
OTEC	PE	100	121	ME	83	94	107	101	99	102	968	146	26	22	21	8	77

HODNOCEN: TR 9 / / 9 KT / / OS / / UT Výsledek:

ÚROVEŇ PLEMENNÝCH HODNOT

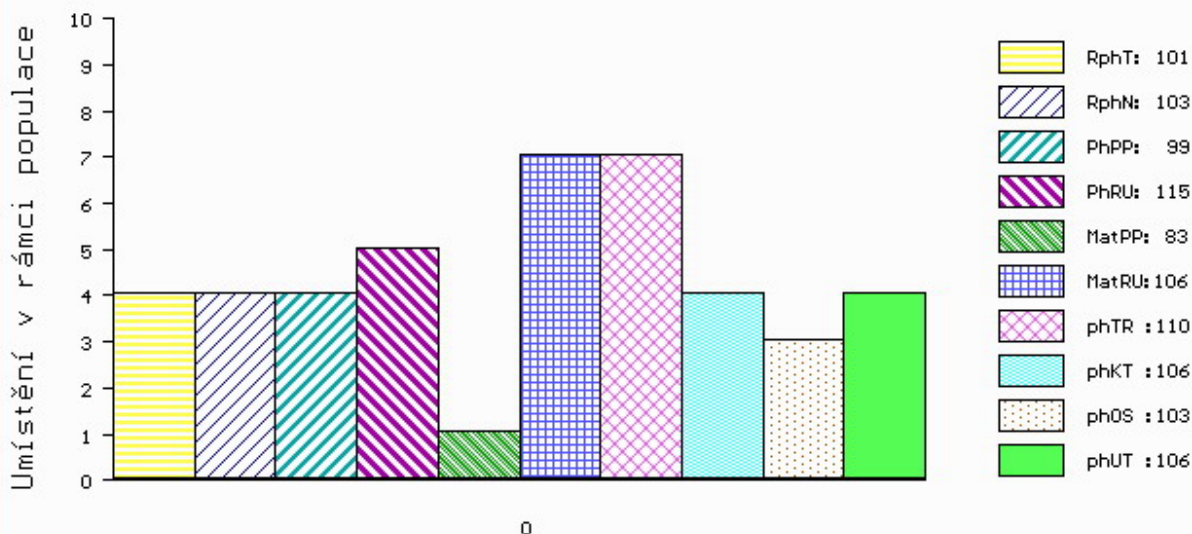

č.kat:20 uš.číslo 000698957 072 CZ

Číslo : 698958 072 CZ FAND POLFIN Číslo katalogu 21
 Dat.nar. : 20.05.2019 Plemeno : G100 Aberdeen Angus
 Chovatel : Polfin eko valašská s.r.o. Újezd u V.K.
 Majitel : Polfin Eko Valašská+JCH Č.Budejovic

OOO 271 969 AULDHOUSEBURN KARLOS D218 580271400218
 OO ZAA 798 NIGHTINGALE RED PIPER H446 302307300446
 MOO 302307500126 UK NIGHTINGALE PREC.PRINCESS B126 302307500126

Otec ZAI 308 ANDY RED Z CUNKOVA 424000868871031

OMO ZAA 334 LCHMN SHARPSHOOTER 1369 29AR0172
 MO 240528 931 CZ RED ET 398000240528931
 MMO 954266 US SRN MATTIE 2006 954266

OOM ZAA 336 RED NORTHLINE LIKE A ROCK 1F 870563
 OM ZAA 526 MANUEL RED ZDB 035000052710031
 MOM 52886 242 CZ 47L 035000052886242

MA 155978 972 CZ /8 ot 405000155978972

OMM ZAA 395 JAMAGATA 134L 035282047408
 MM 3841 972 CZ 339000003841972
 MMM 393 117 CZ HOLMERA 134117000393

Vl.užit:nar: 40 ** kg ve 120d: 212 kg 210d: 342 kg 365d: 572 kg / kříž: 136 cm
 Přírustek v testu : 1500 g / 97 přírustek od narození: 1457 g / 100 šourek 43 cm
 Věk při ZV 396 dní aktuálně k 22.05.20 hmotnost: 576 kg výška v kříži: 136 cm

PLEMENNÉ HODNOTY

LINEARNÍ HODNOCENÍ

	pp	ru	pp	ru	TR	KT	OS	UT	Hmot	kříž	TR	KT	OS	UT	CE		
BÝK	PE	102	118	ME	106	97	109	106	105	108							
MATKA	PE	92	108	ME	107	104	106	99	97	100	820	141	25	20	18	7	70
Otec	PE	112	121	ME	105	94	107	110	111	112	705	138	24	19	19	7	69

HODNOCEN: TR 8 / /10 KT / / OS / / UT Výsledek:

ÚROVEŇ PLEMENNÝCH HODNOT

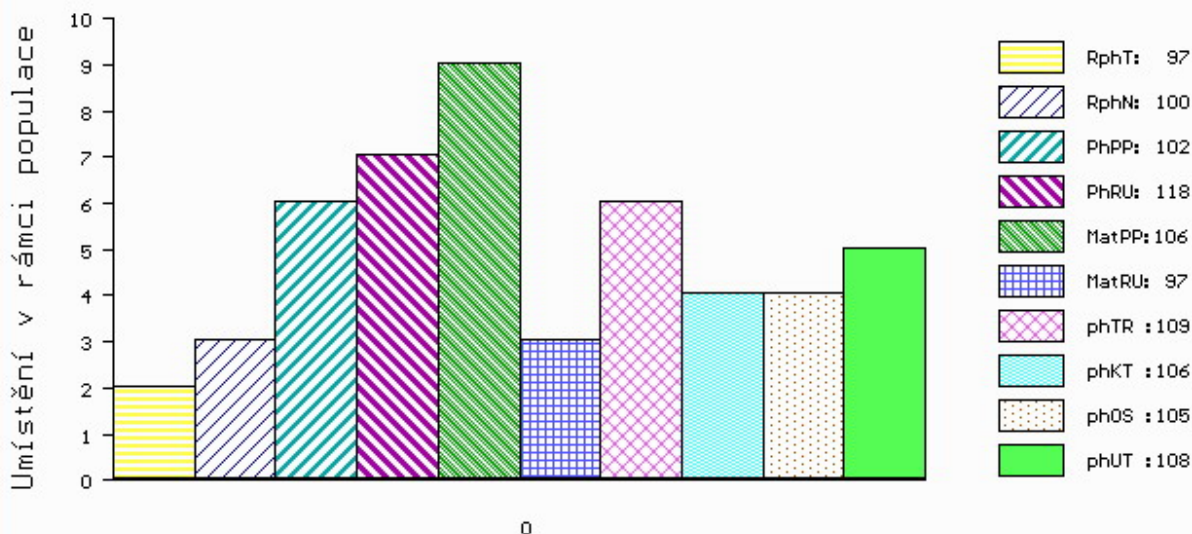

č.kat:21 uš.číslo 000698958 072 CZ

Číslo : 92870 034 CZ FANTOMAS Z TODNĚ V* Číslo katalogu 22
 Dat.nar. : 17.04.2019 Plemeno : Y100 Limousine
 Chovatel : Farka Martin, Todně
 Majitel : Farka Martin, Todně

OOO 272 072 CERRY P 05.801 15832
 OO ZLM 031 CAYTANO PP 05.346 47544
 MOO 578862370 DE DOREEN P 05.788 62370

O TEC ZLM 590 ABEL Z TODNĚ PP 397000882842031
 OMO ZLI 932 C.N.MAJOR V 05.801 34792
 MO 985808432 DE FABIOLA P 09.858 08432
 MMO 579523083 DE FENIAL 05.795 23083

OOM 271 944 MATADOR VOM EIDERLAND P 01.154 19897
 OM ZLI 836 MAX V 09.430 84631
 MOM 940162722 DE 09.401 62722

MA 486670 931 CZ /5 ot 397000486670931
 OMM ZLI 617 PRADO VFU 007000501431081
 MM 373977 961 CZ 396000373977961
 MMM 6503494879 FR VIKIE 6503494879

Vl.užit:nar: 47 *** kg ve 120d: 229 kg 210d: 356 kg 365d: 590 kg / kříž: 138 cm
 Přírustek v testu : 1741 g / 103 přírustek od narození: 1469 g / 103 šourek 43 cm
 Věk při ZV 429 dní aktuálně k 22.05.20 hmotnost: 636 kg výška v kříži: 138 cm

PLEMENNÉ HODNOTY										LINEARNÍ HODNOCENÍ						
	pp	ru	pp	ru	TR	KT	OS	UT		Hmot	kříž	TR	KT	OS	UT	CE
BÝK	PE	98	120	ME	102	102	103	107	107	106						
MATKA	PE	95	110	ME	97	107	87	96	98	95	716 /	143	25	20	20	7 72
O TEC	PE	100	107	ME	107	105	105	104	104	104	606 /	143	27	22	22	8 79

HODNOCEN: TR 8 / /10 KT / / OS / / UT Výsledek:

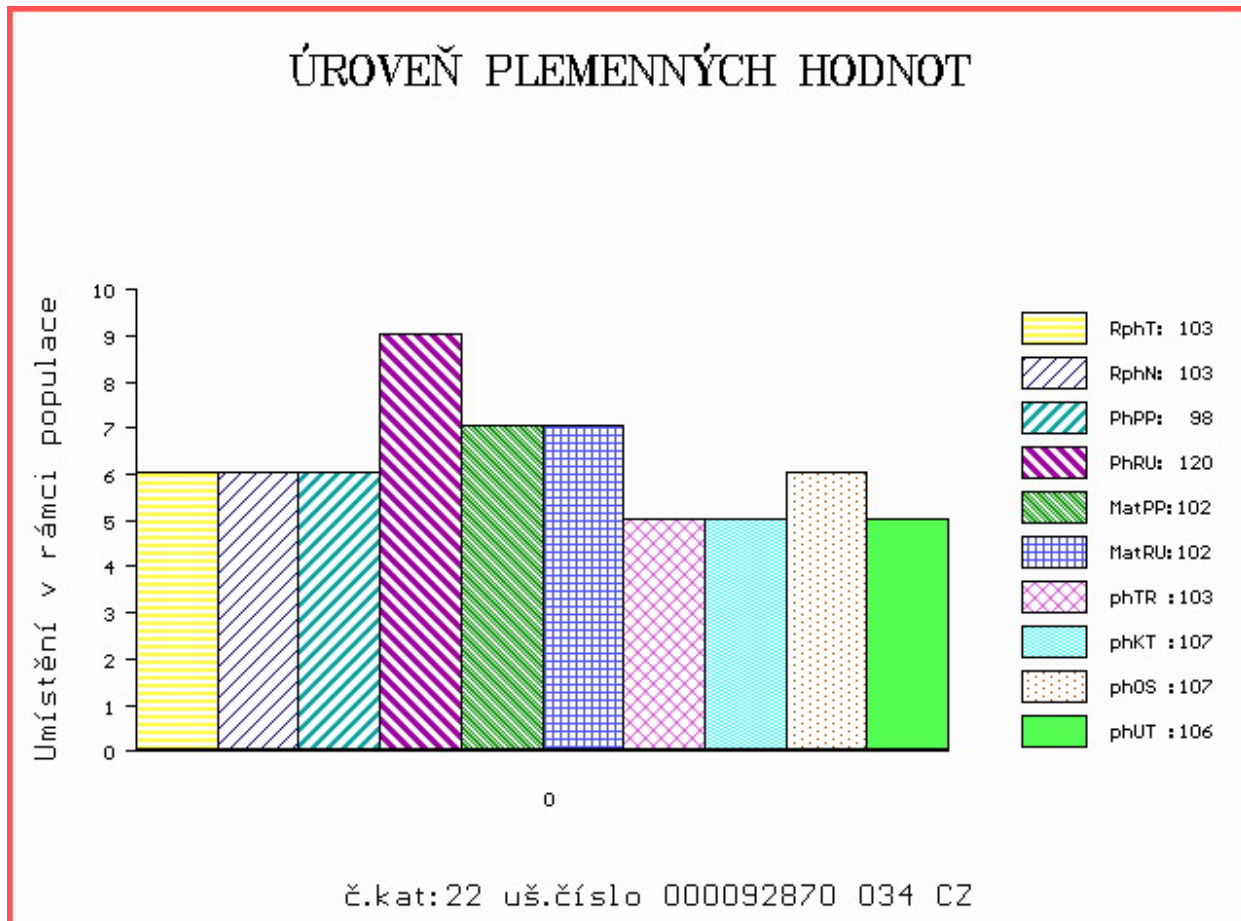

Číslo : **684454 072 CZ** **FESTUS** Číslo katalogu 23
 Dat.nar. : 21.04.2019 Plemeno : Y100 Limousine
 Chovatel : Macek Roman, Raková
 Majitel : Macek Roman + JCH Č. Budějovice

OOO 281 953 FIACRE 3615381016
 OO ZLM 462 IDALGO 2313323220
 MOO 3615065020 FR VALISE 3615065020

O TEC ZIL 030 CITÁT ZE DVORA 114000765987053
 OMO ZLI 434 MÝTUS VFU 007000113842081
 MO 194183 953 CZ PETRA ZE DVORA 114000194183953
 MMO 33192 953 CZ KATRIN Z KALIŠTĚ P 031000033192953

OOM ZLI 215 FLASCH 8790001062
 OM LIP 086 HARWARD 201517005715
 MOM 2141 517 CZ ELENA 201517002141

MA 145092 972 CZ /10 ot PATRONA Z RAKOVÉ 414000145092972
 OMM ZLI 253 HRABĚ 028517001850
 MM 14251 972 CZ 401000014251972
 MMM 119976 201 CZ 056201119976

Vl.užit:nar: **46 **** kg ve 120d: **207** kg 210d: **316** kg 365d: **509** kg / kříž: **136** cm
 Přírustek v testu : **1391 g / 96** přírustek od narození: **1249 g / 100** šourek **42** cm
 Věk při ZV **425** dní aktuálně k 22.05.20 hmotnost: **542** kg výška v kříži: **138** cm

PLEMENNÉ HODNOTY										LINEARNÍ HODNOCENÍ						
	pp	ru	pp	ru	TR	KT	OS	UT		Hmot	kříž	TR	KT	OS	UT	CE
BÝK	PE	99	112	ME	103	100	97	96	95	96						
MATKA	PE	98	95	ME	103	116	88	93	95	94	799 /	144	24	20	18	6 68
O TEC	PE	97	129	ME	103	84	115	100	94	99	613 /	140	27	20	18	7 72

HODNOCEN: TR 8 / / 7 KT / / OS / / UT Výsledek:

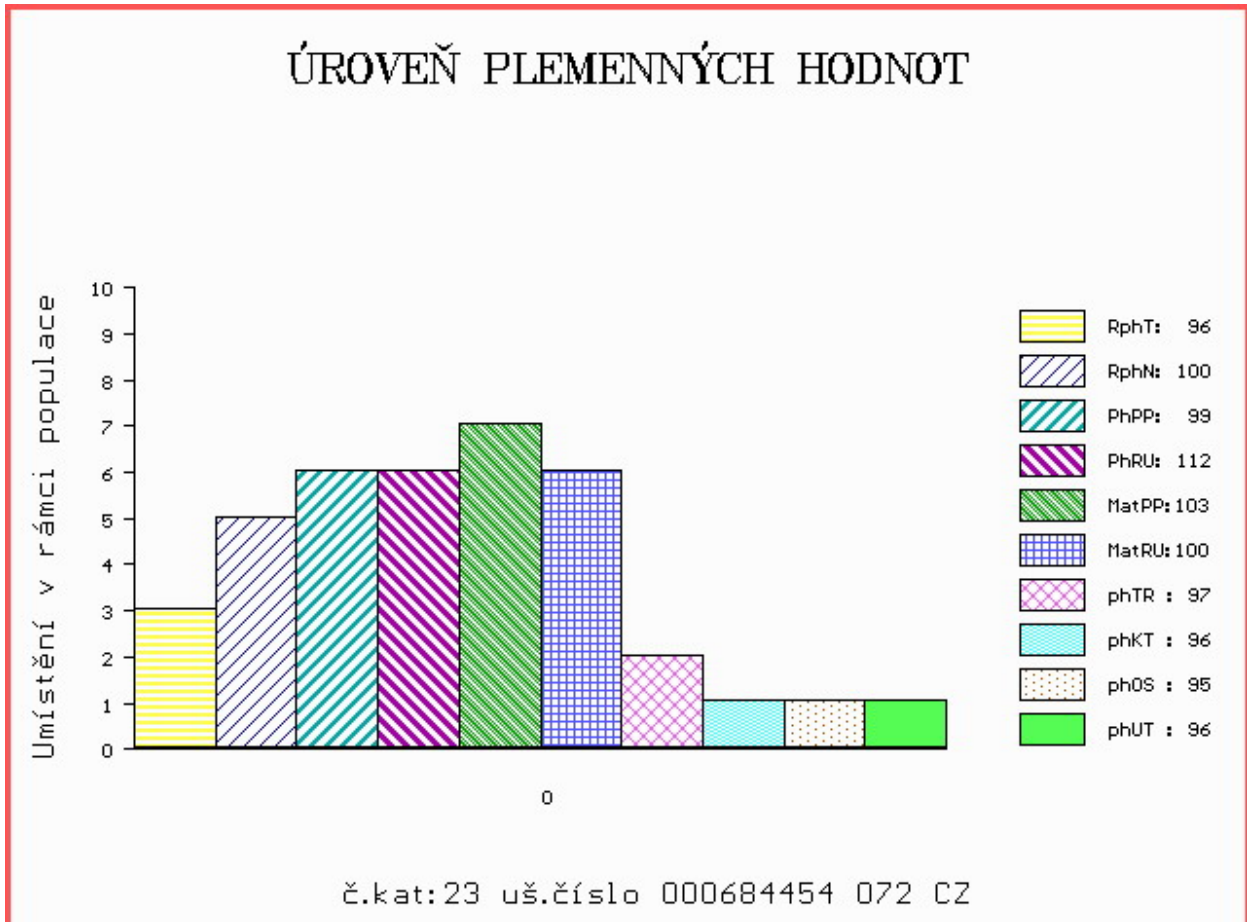

Číslo : **684457 072 CZ** **FANTOMAS** Číslo katalogu 24
 Dat.nar. : 01.05.2019 Plemeno : Y100 Limousine
 Chovatel : Macek Roman, Raková
 Majitel : Jihočeský chovatel a.s.Č.Budějovice

OOO 281 953 FIACRE 3615381016
 OO ZLM 462 IDALGO 2313323220
 MOO 3615065020 FR VALISE 3615065020

Otec ZIL 030 CITÁT ZE DVORA 114000765987053
 OMO ZLI 434 MÝTUS VFU 007000113842081
 MO 194183 953 CZ PETRA ZE DVORA 114000194183953
 MMO 33192 953 CZ KATRIN Z KALIŠTĚ P 031000033192953

OOM ZLI 324 MAS DU CLO 2396032213
 OM ZLI 419 LAUDA Z KALIŠTĚ 031000020527053
 MOM 139213 511 CZ MAGDA Z KALIŠTĚ 031000139213511

MA 194003 972 CZ /5 ot 414000194003972
 OMM ZLI 253 HRABĚ 028517001850
 MM 14252 972 CZ 401000014252972
 MMM 119977 201 CZ 056201119977

Vl.užit:nar: **46 **** kg ve 120d: **224** kg 210d: **340** kg 365d: **553** kg / kříž: **142** cm
 Přírustek v testu : **1708 g / 104** přírustek od narození: **1426 g / 108** šourek **42** cm
 Věk při ZV **415** dní aktuálně k 22.05.20 hmotnost: **598** kg výška v kříži: **143** cm

PLEMENNÉ HODNOTY										LINEARNÍ HODNOCENÍ							
	pp	ru	pp	ru	TR	KT	OS	UT		Hmot	kříž	TR	KT	OS	UT	CE	
BÝK	PE	97	115	ME	101	100	106	104	103	103							
MATKA	PE	93	90	ME	101	119	99	103	106	104	703	145	23	19	16	6	64
Otec	PE	97	129	ME	103	84	115	100	94	99	613	140	27	20	18	7	72

HODNOCEN: TR 10 / /10 KT / / OS / / UT Výsledek:

ÚROVEŇ PLEMENNÝCH HODNOT

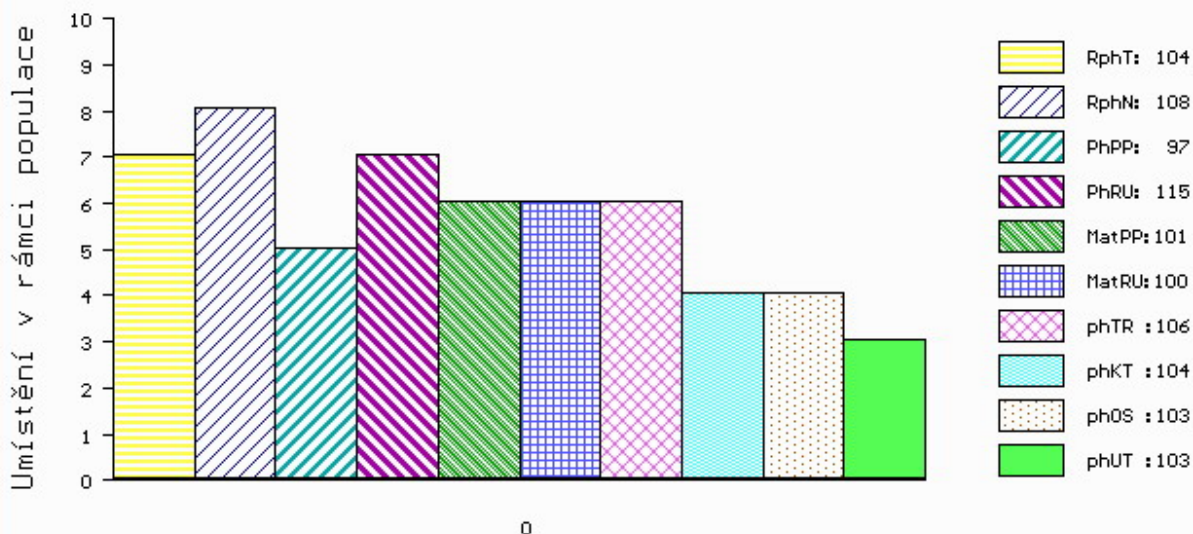

č.kat:24 uš.číslo 000684457 072 CZ

Číslo : **717924 081 CZ** **FLAMENDR** Číslo katalogu 25
 Dat.nar. : 08.05.2019 Plemeno : Y100 Limousine
 Chovatel : Mikulenková Miluše, Životice u N.J.
 Majitel : Jihočeský chovatel a.s.Č.Budějovice

OOO ZLI 945 FORTISSIMO 3704321021
 OO ZLM 531 ATOM ZE DVORA 114000693458053
 MOO 137954 953 CZ OLINKA ZE DVORA 114000137954953

O TEC ZIL 227 DAVIS AVENA 028000794031053
 OMO LIP 501 REXÍK Z KALIŠTĚ 031000562343053
 MO 275691 953 CZ 028000275691953
 MMO 177791 953 CZ 028000177791953

OOM ZLI 229 ELEAZAR 1989009820
 OM LIP 389 OAZA VFÚ 007000501424081
 MOM 119966 704 CZ KARIN VFU 007000119966704

MA 233104 981 CZ /3 ot 416000233104981
 OMM ZLI 325 KOLJA VFU 007764119005
 MM 105096 981 CZ 007000105096981
 MMM 228 517 CZ GAMA VFU 007517000228

Vl.užit:nar: **46 **** kg ve 120d: **223** kg 210d: **356** kg 365d: **543** kg / kříž: **135** cm
 Přírustek v testu : **1441 g / 109** přírustek od narození: **1358 g / 119** šourek **42** cm
 Věk při ZV **408** dní aktuálně k 22.05.20 hmotnost: **562** kg výška v kříži: **138** cm

PLEMENNÉ HODNOTY										LINEARNÍ HODNOCENÍ						
	pp	ru	pp	ru	TR	KT	OS	UT		Hmot	kříž	TR	KT	OS	UT	CE
BÝK	PE	98	122	ME	104	101	109	109	107	109						
MATKA	PE	98	99	ME	102	111	90	87	86	88	690 /	144	24	17	17	6 64
O TEC	PE	97	126	ME	108	97	119	120	118	121	736 /	147	28	22	23	8 81

HODNOCEN: TR 8 / / 9 KT / / OS / / UT Výsledek:

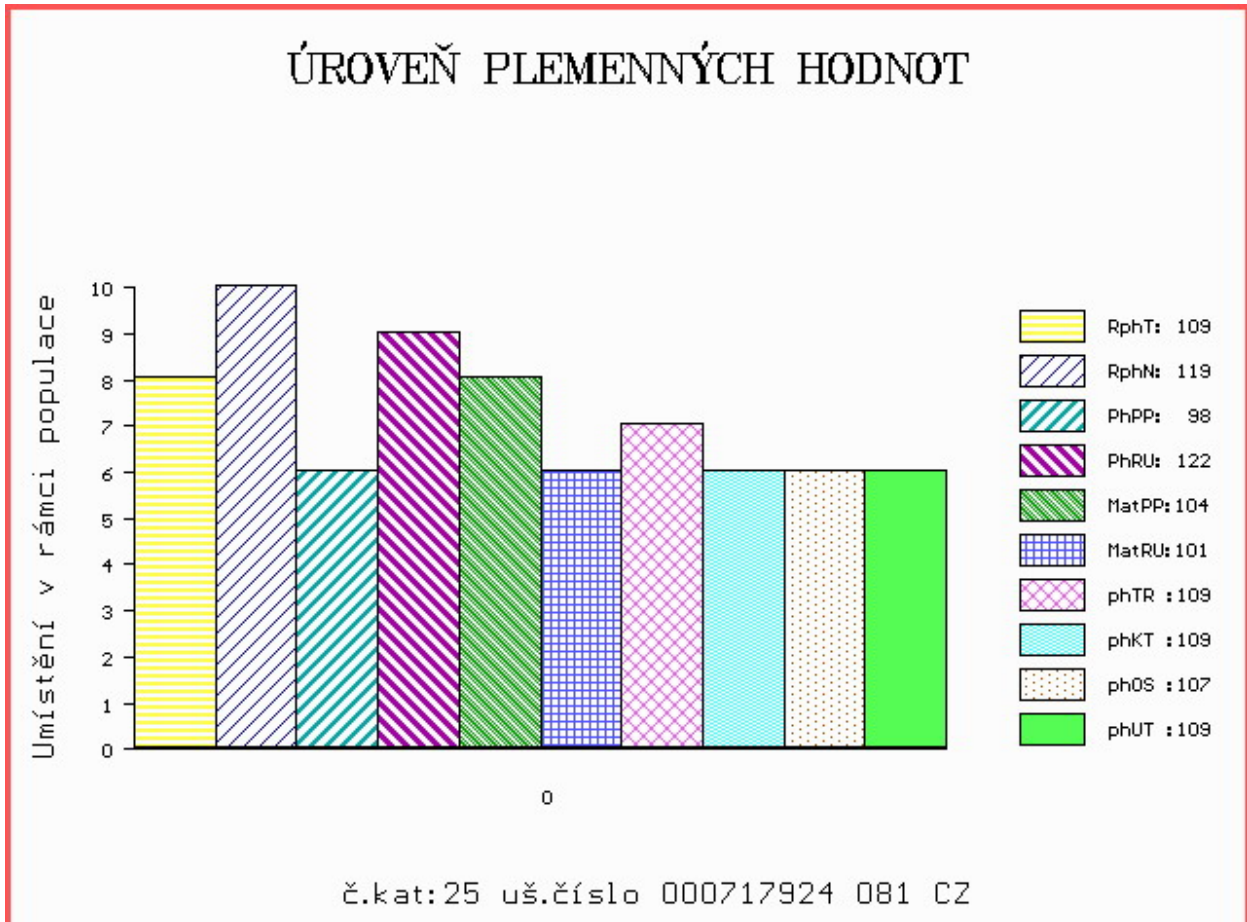

Číslo : **772690 081 CZ** **FILOSOF** Číslo katalogu 26
 Dat.nar. : 10.05.2019 Plemeno : Y100 Limousine
 Chovatel : Mikulenková Miluše, Životice u N.J.
 Majitel : Jihočeský chovatel a.s.Č.Budějovice

OOO ZLI 945 FORTISSIMO 3704321021
 OO ZLM 531 ATOM ZE DVORA 114000693458053
 MOO 137954 953 CZ OLINKA ZE DVORA 114000137954953

O TEC ZIL 227 DAVIS AVENA 028000794031053
 OMO LIP 501 REXÍK Z KALIŠTĚ 031000562343053
 MO 275691 953 CZ 028000275691953
 MMO 177791 953 CZ 028000177791953

OOM ZLI 229 ELEAZAR 1989009820
 OM LIP 389 OAZA VFÚ 007000501424081
 MOM 119966 704 CZ KARIN VFU 007000119966704

MA 197378 981 CZ /6 ot 416000197378981
 OMM ZLI 325 KOLJA VFU 007764119005
 MM 122211 981 CZ 007000122211981
 MMM 113287 704 CZ IZA VFU 007000113287704

Vl.užit:nar: **46 **** kg ve 120d: **204** kg 210d: **323** kg 365d: **495** kg / kříž: **138** cm
 Přírustek v testu : **1366 g / 108** přírustek od narození: **1241 g / 115** šourek **38** cm
 Věk při ZV **406** dní aktuálně k 22.05.20 hmotnost: **515** kg výška v kříži: **139** cm

PLEMENNÉ HODNOTY										LINEARNÍ HODNOCENÍ							
	pp	ru	pp	ru	TR	KT	OS	UT		Hmot	kříž	TR	KT	OS	UT	CE	
BÝK	PE	96	114	ME	107	105	107	107	106	108							
MATKA	PE	96	100	ME	107	113	97	100	101	101	690	140	23	20	17	6	66
O TEC	PE	97	126	ME	108	97	119	120	118	121	736	147	28	22	23	8	81

HODNOCEN: TR 9 / / 6 KT / / OS / / UT Výsledek:

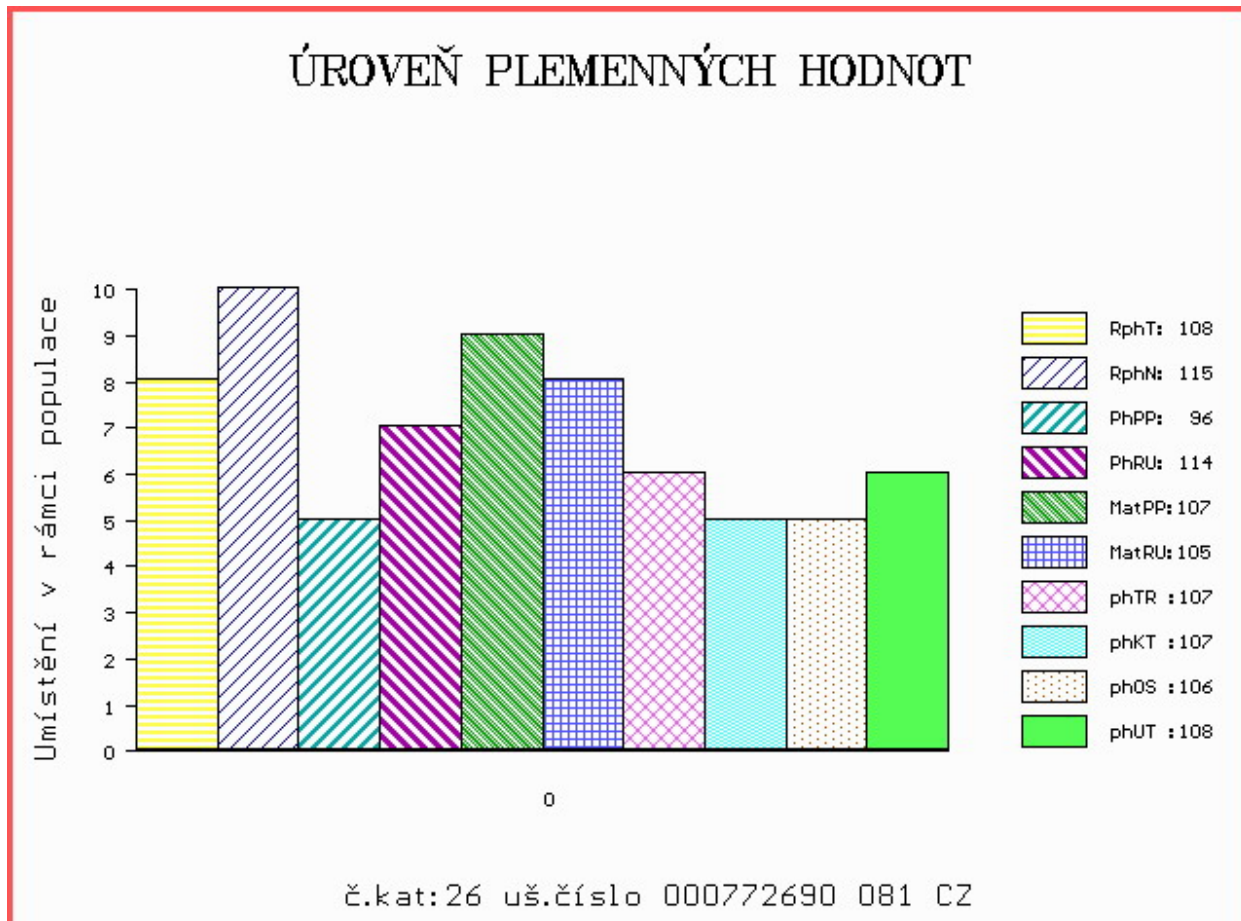

Číslo : 934447 032 CZ FANTOMAS ZE ZBYNIC Číslo katalogu 27
 Dat.nar. : 06.06.2019 Plemeno : P100 Piemontese
 Chovatel : Nová Eva, Ing., Zbynice
 Majitel : Jihočeský chovatel a.s.Č.Budějovice

OOO 271 901 LIMBO 001990015572
 OO 285 304 PROFUGO 004990531699
 MOO 97440 214 CZ CARPA 217CN083C015

Otec ZPI 738 TRIONFO 004991119601
 OMO 285 305 FURBO 004902105650
 MO 4990252554 IT NATALINA 004990252554
 MMO 4900051390 IT FARFALLA 004900051390

OOM ZPI 582 PAVEL IT 004990536775
 OM ZPI 664 UZLÍK 285000702142032
 MOM 110236 932 CZ 285000110236932

MA 492833 932 CZ /1 ot JULČA ZE ZBYNIC 397000492833932
 OMM ZPI 522 LIPPI 004990113555
 MM 232941 972 CZ ANINKA Z LUTININY 384000232941972
 MMM 116810 972 CZ NANINKA Z LUTONINY 076000116810972

Vl.užit:nar: 46 kg ve 120d: 164 kg 210d: 282 kg 365d: 488 kg / kříž: 134 cm
 Přírustek v testu : 1475 g / 102 přírustek od narození: 1205 g / 103 šourek 39 cm
 Věk při ZV 379 dní aktuálně k 22.05.20 hmotnost: 469 kg výška v kříži: 134 cm

PLEMENNÉ HODNOTY										LINEARNÍ HODNOCENÍ							
	pp	ru	pp	ru	TR	KT	OS	UT		Hmot	kříž	TR	KT	OS	UT	CE	
BÝK	PE	118	111	ME	94	99	99	97	97	98							
MATKA	PE	117	105	ME	96	99	95	92	92	92	526	138	19	19	18	6	62
Otec	PE	114	118	ME	96	98	104	105	105	106	0	0	0	0	0	0	0

HODNOCEN: TR 10 / / 9 KT / / OS / / UT Výsledek:

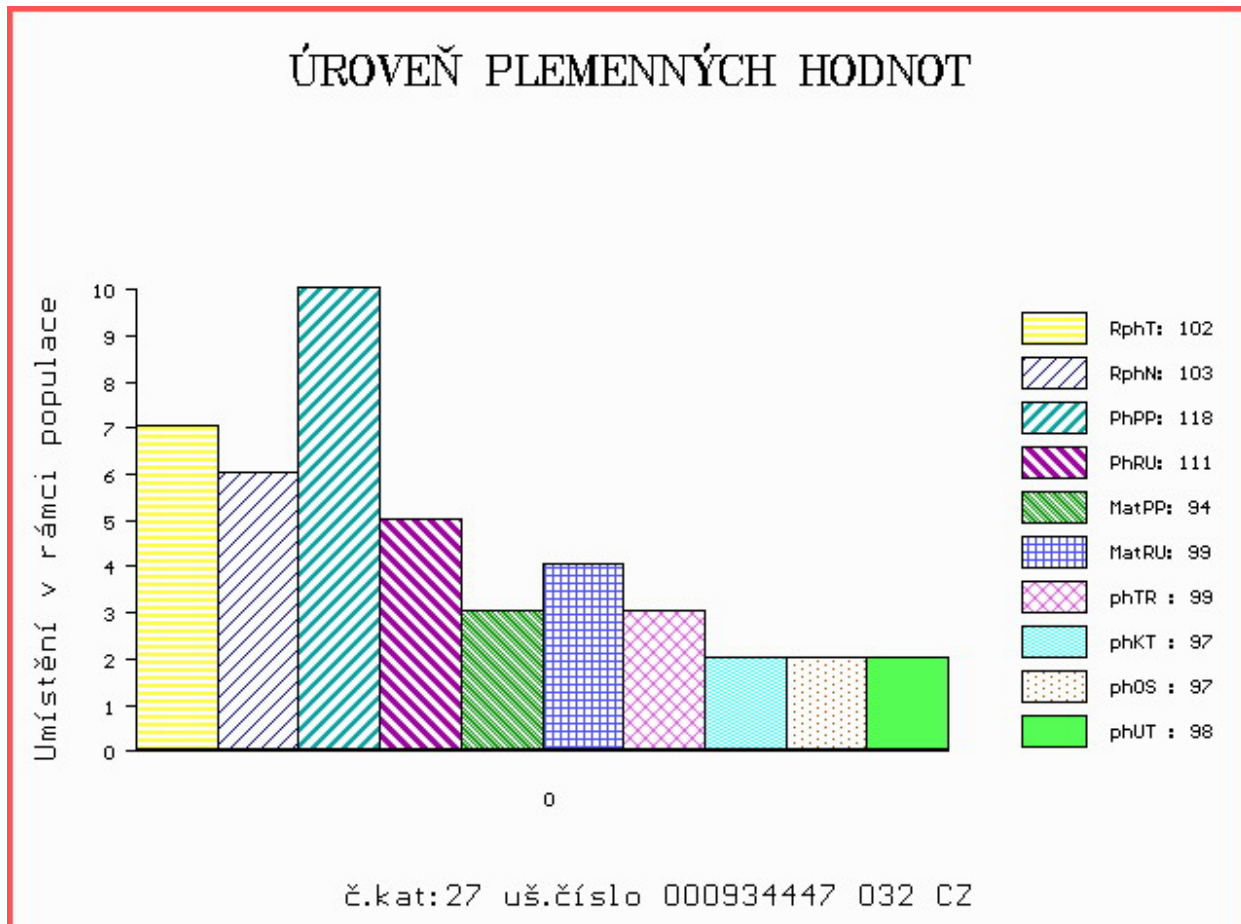

Býci vyřazení před základním výběrem

Číslo : **717923 081 CZ** **FLORIÁNEK** Číslo katalogu 28
 Dat.nar. : 05.05.2019 Plemeno : Y100 Limousine
 Chovatel : Mikulenková Miluše, Životice u N.J.
 Majitel : Jihočeský chovatel a.s.Č.Budějovice

OOO ZLI 945 FORTISSIMO 3704321021
 OO ZLM 531 ATOM ZE DVORA 114000693458053
 MOO 137954 953 CZ OLINKA ZE DVORA 114000137954953

O TEC ZIL 227 DAVIS AVENA 028000794031053
 OMO LIP 501 REXÍK Z KALIŠTĚ 031000562343053
 MO 275691 953 CZ 028000275691953
 MMO 177791 953 CZ 028000177791953

OOM ZLI 229 ELEAZAR 1989009820
 OM LIP 389 OAZA VFÚ 007000501424081
 MOM 119966 704 CZ KARIN VFU 007000119966704

MA 214358 981 CZ /4 ot 416000214358981
 OMM ZLI 325 KOLJA VFU 007764119005
 MM 122216 981 CZ 007000122216981
 MMM 231 517 CZ GITA VFU 007517000231

Vl.užit:nar: **46 **** kg ve 120d: **192** kg 210d: **301** kg 365d: **461** kg / kříž: **133** cm
 Přírustek v testu : **1133 g / 101** přírustek od narození: **1081 g / 108** šourek **39** cm
 Věk při ZV **411** dní aktuálně k 22.05.20 hmotnost: **460** kg výška v kříži: **137** cm

PLEMENNÉ HODNOTY										LINEARNÍ HODNOCENÍ							
	pp	ru	pp	ru	TR	KT	OS	UT	Hmot	kříž	TR	KT	OS	UT	CE		
BÝK	PE	98	108	ME	104	106	105	102	101	103							
MÁTKA	PE	100	102	ME	101	108	98	99	99	99	760	145	26	19	20	7	72
O TEC	PE	97	126	ME	108	97	119	120	118	121	736	147	28	22	23	8	81

HODNOCEN: TR 8 / / 2 KT / / OS / / UT Výsledek: **před ZV-hm.365d**

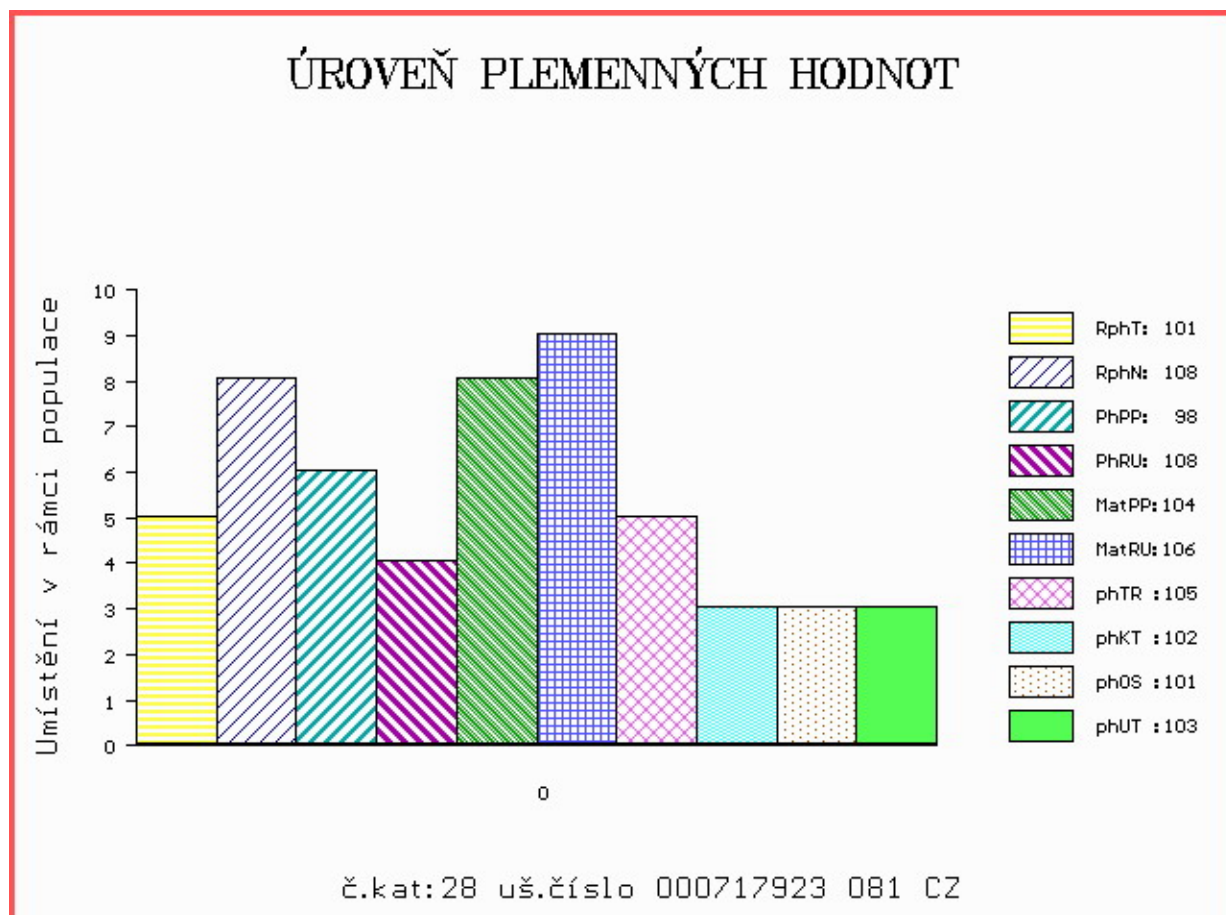

Číslo : 138419 064 CZ FEŠÁK Z ČÁSTKOVIC Číslo katalogu 29
 Dat.nar. : 06.05.2019 Plemeno : Y100 Limousine
 Chovatel : Šindler Petr, Částkovice
 Majitel : Šindler Petr, Částkovice

OOO 268 705 NELOMBO 1297172653
 OO ZLI 929 TOPTORO 8122073617
 MOO 8195125901 FR LAROUSSE 8195125901

O TEC ZIL 249 DUSTY Z ČÁSTKOVIC ET P 450000023929064

OMO ZLI 663 VIKING PP 2304904377
 MO 368106 931 CZ P 397000368106931
 MMO 260192 931 CZ PATRONA 397000260192931

OOM ZLI 834 VERTIGE 1932087952
 OM ZLM 076 UJO NOVOKOSTELECKÝ ET 394000712746031
 MOM 8741830780 FR DIPSIE 8741830780

MA 554479 961 CZ /3 ot AXA Z ČÁSTKOVIC 450000554479961

OMM ZLI 400 NEUF 2297004114
 MM 284513 921 CZ UFANKA MOF 391000284513921
 MMM 2307420337 FR BERLINE 2307420337

Vl.užit:nar: 46 *** kg ve 120d: 182 kg 210d: 279 kg 365d: 454 kg / kříž: 134 cm
 Přírustek v testu : 1058 g / 84 přírustek od narození: 1055 g / 87 šourek 36 cm
 Věk při ZV 410 dní aktuálně k 22.05.20 hmotnost: 449 kg výška v kříži: 134 cm

PLEMENNÉ HODNOTY										LINEARNÍ HODNOCENÍ						
	pp	ru	pp	ru	TR	KT	OS	UT		Hmot	kříž	TR	KT	OS	UT	CE
BÝK	PE	95	99	ME	102	101	96	96	98	98						
MATKA	PE	91	106	ME	108	99	113	111	112	113	850 /	149	28	25	22	9 84
O TEC	PE	99	103	ME	94	98	98	102	103	102	548 /	136	23	19	19	7 68

HODNOCEN: TR 6 / / 2 KT / / OS / / UT Výsledek: před ZV-hm.365d

ÚROVEŇ PLEMENNÝCH HODNOT

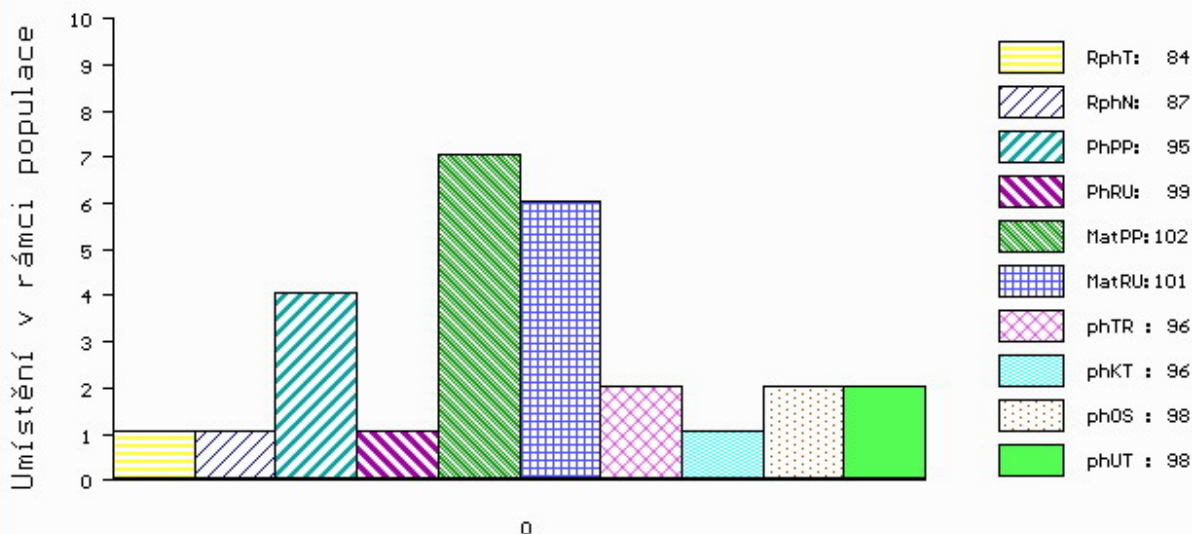

č.kat:29 uš.číslo 000138419 064 CZ