

KATALOG ZÁKLADNÍHO VÝBĚRU

dne 17.2.2021

OPB Osík

začátek 9,00 hod.

Č. k.	Číslo býčka	OTEC st.reg.	DATUM NAROZENÍ	PLEM.	PŘÍRUSTEK (g)				CH O V A T E L
					test	RPH	živ.	RPH	
1	764839 071	CZ ZIT 809	12.10.19	T100	1758	106	1632	107	Nátr Jiří, Černá Voda
2	844614 053	CZ ZTI 899	16.10.19	T100	1650	101	1561	107	Slavík Leoš, Mokřýšov
3	844615 053	CZ ICH 726	18.10.19	T100	1116	81	1400	82	Slavík Leoš, Mokřýšov
4	140072 064	CZ ICH 445	21.10.19	T100	1850	100	1638	103	Velát Jaroslav, Horní Prosička
5	82771 064	CZ ZIT 829	25.10.19	T100	1191	77	1391	75	Agrochyt s.r.o. Mohelno
6	844616 053	CZ ZIT 471	28.10.19	T100	1716	106	1489	104	Slavík Leoš, Mokřýšov
7	135444 064	CZ ICH 726	31.10.19	T100	1325	89	1449	94	Hatlák V.ing., Meziboří
8	801416 052	CZ ICH 536	01.11.19	T100	1616	97	1570	98	Zuzánek J., ing, Bernartice
9	977519 032	CZ ZTI 551	05.11.19	T100	1683	101	1573	103	Majer Jaroslav, Běhařov
10	844619 053	CZ ICH 450	17.11.19	T100	1683	105	1495	101	Slavík Leoš, Mokřýšov
11	800782 052	CZ ZIT 829	20.11.19	T100	1041	73	1228	74	Vlček Martin, Proruby
12	801455 052	CZ ICH 474	26.11.19	T100	1750	110	1533	109	Zuzánek J., ing, Bernartice
13	135448 064	CZ ICH 444	28.11.19	T100	1383	96	1483	100	Hatlák V.ing., Meziboří
14	800785 052	CZ ZIT 827	28.11.19	T100	1875	110	1573	109	Vlček Martin, Proruby
15	801457 052	CZ ICH 474	28.11.19	T100	1900	114	1640	112	Zuzánek J., ing, Bernartice
16	823374 052	CZ ICH 450	01.12.19	T100	1650	103	1498	101	Vlček Martin, Proruby
17	132538 064	CZ ICH 071	02.12.19	T100	1958	112	1550	106	Statek Doubravka, Chotěboř
18	17153 035	CZ ZIT 791	03.12.19	T100	1100	84	1462	86	Majer Jaroslav, Běhařov
19	801467 052	CZ ICH 445	09.12.19	T100	1191	88	1362	90	Zuzánek J., ing, Bernartice
20	122739 034	CZ ZTI 905	10.12.19	T100	1458	97	1575	102	Podolák Jiří, ing., Mladošovice
21	844620 053	CZ ZIT 828	12.12.19	T100	1425	96	1504	96	Slavík Leoš, Mokřýšov
22	844621 053	CZ ZIT 829	14.12.19	T100	1400	85	1369	87	Slavík Leoš, Mokřýšov
23	823376 052	CZ ZIT 829	15.12.19	T100	950	70	1249	72	Vlček Martin, Proruby
24	863904 053	CZ ICH 493	15.12.19	T100	1750	113	1575	125	Cach Josef ml., Čachnov
25	133829 034	CZ ICH 426	16.12.19	T100	1425	100	1506	112	K+K Břilice
26	863906 053	CZ ICH 493	18.12.19	T100	1716	110	1372	124	Cach Josef ml., Čachnov
27	867190 053	CZ ZIT 892	19.12.19	T100	1958	121	1588	116	Řehounek Vít, ing., Choteč
28	801701 052	CZ ICH 821	20.12.19	T100	2008	114	1643	114	Zuzánek J., ing, Bernartice
29	863907 053	CZ ICH 493	22.12.19	T100	1591	102	1383	123	Cach Josef ml., Čachnov
30	801706 052	CZ ICH 445	23.12.19	T100	1391	87	1401	87	Zuzánek J., ing, Bernartice
31	823379 052	CZ ZIT 828	25.12.19	T100	1700	103	1653	104	Vlček Martin, Proruby
32	863909 053	CZ ICH 493	27.12.19	T100	1950	119	1522	132	Cach Josef ml., Čachnov
33	133831 034	CZ ZIT 787	29.12.19	T100	1458	100	1395	103	K+K Břilice
34	801716 052	CZ ICH 734	31.12.19	T100	1658	104	1570	105	Zuzánek J., ing, Bernartice

Býci vyřazení před základním výběrem

Č. k.	Číslo býčka	OTEC st.reg.	Datum narození	Plem.	Body			CHOVATEL	Důvod vyřazení
					VT	HM			
35	801441 052	CZ ITI 075	17.11.19	T100	8	10		Zuzánek J., ing, Bernartice	před ZV-chovatel
36	82775 064	CZ ICH 727	19.11.19	T100	7	4		Agrochyt s.r.o. Mohelno	před ZV-chovatel

Plemenné hodnoty uvedené v katalogu jsou spočítány k 31.12.2020



Termíny základních výběrů a dražeb v roce 2021

I. turnus - Býci narození 1.10.2019 - 31.12.2019

Den	Datum	Začátek *	OPB	ks	Plemena	Dražba
Pondělí	15.02.2021	9,00	OPB Todně - Březí	21	LI	hodinu po skončení ZV
		9,00	Minaříková Hana, Hluk	2	BA	x
		9,00	GASFARM s.r.o., Pelhřimov	2	GS	x
		9,00	Družstvo vlastníků Libeň - Vtelno	6	CH	x
		12,00	Chlupáčková Hana, Ing., Ležnice	5	MS	x
		13,00	ZEА - PROBIO, s.r.o., Žernov	2	CH	x
		13,00	Opekar Jan, Chodeč	4	AA	x
		13,00	Novotný Václav, Ing., Čičenice	2	UU	x
		15,00	Tájek Jaroslav, Zvíkov	4	CH, LI	x
Úterý	16.02.2021	9,00	OPB Benešov	33	MS, LI, PI	hodinu po skončení ZV
		9,00	Poruba Jan, Šenov u N./J.	5	LI	x
		9,00	DOKOMAK s.r.o., Mašťov	5	AA	x
		9,00	Klusáček Stanislav, Suchdol nad Lužnicí	1	LI	x
		9,00	Novák Petr, Sirá	2	CH	x
		10,30	K+K Břilice	4	CH	x
		11,00	Niemiec Czeslaw, Dolní Žukov	3	LI	x
		11,00	Loos Adolf, Hora Svaté Kateřiny	2	LI	x
		12,00	Farma EGERT (ING) s.r.o., Lásenice	1	AA	x
		12,30	Nečtinská zemědělská a.s.	3	LI	x
		13,00	Farma Kaliště s.r.o. Č.Libchavy	3	LI	x
		13,00	Karban Kamil, Lhenice	3	CH	x
		14,30	Fišar Filip, Lhotka	8	LI	x
Středa	17.02.2021	9,00	OPB Osík	36	CH	hodinu po skončení ZV
		9,00	Žížala Josef ml., Úročnice	1	MS	x
		9,00	Ouředník Karel, Kolinec	1	LI	x
		11,00	Bouda Petr ing., Voděrádky	5	CH	x
		14,00	Zobal Vlastimil ml., Bor u Březnice	3	CH	x
Čtvrtek	18.02.2021	9,00	OPB Cunkov	44	LI	hodinu po skončení ZV
		14,00	Farma Karel Dvořák s.r.o.	2	LI	x
		15,00	AUSTRIA IMPEX s.r.o., Píkov	1	CH	
Pátek	19.02.2021	9,00	OPB Cunkov	46	AA, MS, HE, SS	hodinu po skončení ZV
		9,00	Valenta Petr, Budyně	4	MS	x
		11,00	Daňhel Miroslav, s.r.o.	2	CH	x
		13,00	Kotalík Milan, Semice	4	LI	x
Sobota	20.02.2021	9,00	Karsit Agro, a.s. Dubenec	5	CH	
		11,00	Zuzánek J., ing, Bernartice	3	CH, MS	
		14,00	Lainka Bernard, SZ, farma Zdoňov	7	MS	
Neděle	21.02.2021	9,00	Šašek Vladimír ml., Ing., Rantířov	3	AA	x
		11,00	ZD Pozovice	4	CH	
		15,00	Novotný Milan, Mezihorí	1	PP	
Pondělí	22.02.2021	9,00	OPB Cunkov	36	CH, BA, BB, PP, UU	hodinu po skončení ZV
Úterý	23.02.2021	9,00	OPB Měcholupy	25	MS, CH, AA, HE, PI	hodinu po skončení ZV
		14,00	Montážně obchodní firma s.r.o., B.Mlýn	3	GS, PP, UU	
		15,30	Mimra Michal, Slatina	1	CH	
Středa	24.02.2021	9,00	OPB Janovice	22	HE, MS, AA, CH	hodinu po skončení ZV
		13,30	Šeda J., Helvíkovice	4	LI	x
		15,00	VETLABFARM s.r.o. Jakubovice	5	AA	x

Čtvrtek	25.02.2021	9,00	OPB Osík	37	LI,BA,MS,AA	<i>hodinu po skončení ZV</i>
Pátek	26.02.2021	9,00	OPB H.Dubňany	36	CH	<i>hodinu po skončení ZV</i>
		13,00	Agrochyt s.r.o.Mohelno	2	CH	<i>x</i>
		14,30	Polák Jiří,Dolní Libochová	1	MS	<i>x</i>
		14,30	Poláková Zdenka,Dolní Libochová	1	MS	<i>x</i>
		15,00	Hatlák V.ing.,Meziboří	5	CH	<i>x</i>
Sobota	27.02.2021	9,00	Nátr Daniel, Černá Voda	1	MS	<i>x</i>
		9,00	Nátr Jiří,Černá Voda	5	CH	<i>x</i>
		11,00	Reinold Manfred,Stará Červená Voda	2	MS	<i>x</i>
				479		

* začátky ZV u chovatelů jsou orientační



Vysvětlivky ke zkratkám ve jménech v katalogu :

- ET - býček narozen po embryotrasferu
RED - zbarvení red angus
P,V - bezrohý / volný roh (* - testováno testem DNA)
PP - bezrohý – homozygot (stanoveno testem DNA)
R - rohatý (* - testováno testem DNA)
+/, WT/WT - nepřenáší alelu způsobujícími dvojí osvalení (GS, AA,CH,LI,MS)
MH/+, F/+, WT/del21 - heterozygot s jednou alelou podmiňující dvojí osvalení (GS,AA,CH,LI,MS)
MH/MH, F/F - homozygot - obě alely podmiňující dvojí osvalení (GS,CH,LI,MS)
Porodní hmot (nar) - u plemene AA,BA,HE,CH,MS,LI způsob zjišťování porodní hmotnosti v chovu * * * - váženo při narození , * * - odhadováno , * - nesledováno

U matek plemene BA

Třída	Výška kříž (cm)	Hmotnost (kg)	RPH přímý efekt	RPH mat. efekt	RPH osvalení
SE	147 a více	800 a více	105 a vic	103 a vic	103 a vic
EC	147 a více	800 a více	105 a vic	pod 103	103 a vic
EM	147 a více	800 a více	pod 105	103 a vic	pod 103
CM	pod 147	pod 800	105 a vic	103 a vic	103 a vic
C1	pod 147	pod 800	105 a vic	pod 103	103 a vic
M1	pod 147	pod 800	pod 105	103 a vic	pod 103

Popisky grafu úrovně plemenných hodnot

Jednotlivé plemenné hodnoty jsou rozděleny do pásem na základě výpočtu kvantilu normálního rozložení, které udávají, jak si konkrétní jedinec stojí v porovnání s průměrem populace plemenných býčků odchovaných v období 2014 – 2019.

pásma	Pozice býka v rámci populace	zkratka	Popis údaje v grafu
10	býk patří hodnotou RPH do 10 % nejlepších býků v daném ukazateli	<i>RphT</i>	RPH pro přírůstek v testu
9	býk patří hodnotou RPH do 20 % nejlepších býků v daném ukazateli	<i>RphN</i>	RPH pro životní přírůstek
8	býk patří hodnotou RPH do 30 % nejlepších býků v daném ukazateli	<i>RpPP</i>	RPH pro přímý efekt porody
7	býk patří hodnotou RPH do 40 % nejlepších býků v daném ukazateli	<i>RpRU</i>	RPH pro přímý efekt růst
6	býk patří hodnotou RPH do 50 % nejlepších býků v daném ukazateli	<i>MatPP</i>	RPH pro maternální efekt porody
5	býk patří hodnotou RPH do průměru býků v daném ukazateli	<i>MatRU</i>	RPH pro maternální efekt růst
4	býk patří hodnotou RPH do 60 % nejlepších býků v daném ukazateli	<i>phTR</i>	RPH pro lineární hodnocení těl. rámec
3	býk patří hodnotou RPH do 70 % nejlepších býků v daném ukazateli	<i>phKT</i>	RPH pro lineární hodnocení kap. těla
2	býk patří hodnotou RPH do 80 % nejlepších býků v daném ukazateli	<i>phOS</i>	RPH pro lineární hodnocení osvalení
1	býk patří hodnotou RPH do 90 % nejlepších býků v daném ukazateli	<i>phUT</i>	RPH pro lineární hodnocení užit. typ

Hlavní selekční kritéria pro výběr do plemenitby na OPB a odchovu u chovatele

Hlavním selekčním kritériem bude pouze lineární hodnocení při základním výběru.

Důvody vyřazení před základním výběrem

- hodnocení tělesného rámce (1,2,3 body dle parametrů daného plemene)
- hodnocení bodů za hmotnost (1,2,3 body dle parametrů daného plemene)
- nepředvedení býka k základnímu výběru na ohlávce nebo na vodící tyči
- na základě rozhodnutí majitele býka o jeho vyřazení
- zdravotní důvody (displazie varlat, apod.)

Důvody vyřazení při základním výběrem

- hodnocení délky těla (1,2,3 body dle parametrů daného plemene)
- hodnocení ukazatelů kapacity těla (1,2,3 body dle parametrů daného plemene)
- hodnocení ukazatelů osvalení (1,2,3 body dle parametrů daného plemene)
- hodnocení užitkového typu (1,2,3 body dle parametrů daného plemene)
- závažné vady exteriéru při základním výběru
- neodpovídající funkčnost končetin při základním výběru
- zdravotní důvody (displazie varlat, apod.)

Reklamační řád pro základní výběry býků

Majitel odchovávaného býčka má právo podat reklamaci proti rozhodnutí výběrové komise (ČSCHMS). Tato reklamační může mít písemnou nebo ústní formu. Předmětem reklamační může být pouze konečný výsledek výběru (vybrán, odročen, vyřazen), nikoliv nesouhlas s bodovým hodnocením daného býka. Po skončení základního výběru býků vyzve předseda výběrové komise, nebo příslušný inspektor k podání případných protestů (reklamací). Reklamační se podává písemně (emilem) nejpozději následující den po provedení výběru a to řediteli svazu, řediteli PK a členům výběrové komise (bonitérovi), která hodnocení provedla. Jménem majitele býka může jednat také zástupce odchovny plemenných býků (OPB). V případě neshody mezi verdiktem výběrové komise a majitelem býka je býk odročen a bude proveden nový základní výběr. Provedení nového základního výběru je podmíněno složením kauce 5000 Kč za každého reklamovaného býka. Kauce se skládá na účet ČSCHMS nejpozději do 10-ti kalendářních dnů ode dne provedení základního výběru. V případě, že nebudou peníze připsány na účet v daném termínu, platí původní verdikt výběrové komise a reklamační se dále neřeší. Nový základní výběr se uskuteční do 30-ti dnů od sporného výběru na místě, kde byla podána reklamační, pokud se obě strany nedohodnou jinak. Většinové složení komise nesmí být totožné se složením komise, která vynesla sporný verdikt. O složení nové komise rozhoduje Rada PK daného plemene po dohodě s ČSCHMS. O závěru nového základního výběru je sepsán nový výběrový protokol. Proti tomuto rozhodnutí se již nelze dále odvolat. V případě, že je potvrzeno původní rozhodnutí výběrové komise, propadá kauce ve prospěch ČSCHMS, v opačném případě se vrací majiteli býka do 10-ti kalendářních dnů od provedení nového základního výběru. Náklady spojené s novým základním výběrem (zejména cestovné členů výběrové komise, případně oprávněné nároky spojené s odměnou za odvedenou práci) nese strana, která při svém rozhodnutí či jednání nebyla v právu. Tyto náklady jsou zúčtovány na základě vystavené faktury zaslané druhé straně nejpozději do 14 dnů od provedení opakovaného základního výběru. V každém případě se o reklamační vede písemný zápis. Rozhodnutí výběrové komise se váže ke konkrétnímu zvířeti v konkrétním čase a není možno se na něj odvolávat v případných následných sporech.

Schváleno výborem ČSCHMS dne 21.3.2006 v Hradištku pod Medníkem, změny schváleny 24.7.2019 Grémiem předsedů rad plemenných knih v Hradištku pod Medníkem. Vstupuje v platnost dnem schválení.



Sekretariát: ČSCHMS Praha Těšnov 17 11705 Praha 1 Mobil : +420 724 007 860 Telefon : +420 221 812 865 E-mail : info@cschms.cz	Ředitel PK Kopecký Jan Osík 201 569 67 Osík u Litomyšle Mobil : +420 724 007 862 Telefon : +420 461 612 809 E-mail : kopecvk@cschms.cz	Adresa PK Honová Nina Osvoboditelů 35/9 410 02 Lovosice Mobil : +420 724 073 641 E-mail : honova@cschms.cz
---	---	---

Číslo : 764839 071 CZ FARAON NA3 MH/+ P* Číslo katalogu 1
 Dat.nar. : 12.10.2019 Plemeno : T100 Charolais
 Chovatel : Nátr Jiří, Černá Voda
 Majitel : Nátr Jiří, Černá Voda

OOO ZCH 388 IMPAIR RR3 1893102983
 OO ZCH 556 JOCK Z CUNKOVA P 253288119780
 MOO 1742 417 CZ HILDA 246417001742

OTEC ZIT 809 APOLLO Z MOKRÝŠOVA +/- P* 405000738914053
 OMO ZTP 805 TONÍK ZEPO 020000621308053
 MO 274916 953 CZ VANDA Z MOKRÝŠOVA 405000274916953
 MMO 182635 953 CZ P 405000182635953

OOM 281 521 VELOURS 4928955829
 OM ZIT 516 CAMUEL 4928955988
 MOM 4928955733 FR TINA 4928955733

MA 254199 971 CZ /2 ot CAREVNA NA3 491000254199971
 OMM ZTI 086 RUFUS 7273570060
 MM 159723 941 CZ VLASTA Z ČISTÉ 369000159723941
 MMM 120803 941 CZ 369000120803941

Vl.užit:nar: 41 *** kg ve 120d: 240 kg 210d: 386 kg 365d: 648 kg / kříž: 140 cm
 Přírustek v testu : 1758 g / 106 přírustek od narození: 1632 g / 107 šourek 41 cm
 Věk při ZV 494 dní aktuálně k 01.02.21 hmotnost: 821 kg výška v kříži: 147 cm

PLEMENNÉ HODNOTY										LINEARNÍ HODNOCENÍ						
	pp	ru	pp	ru	TR	KT	OS	UT		Hmot	kříž	TR	KT	OS	UT	CE
BÝK	PE	106	129	ME	98	111	123	121	120	122						
MATKA	PE	95	118	ME	109	110	111	115	116	117	910 /	153	27	22	21	8 78
OTEC	PE	110	125	ME	92	119	115	112	110	112	646 /	140	26	21	23	8 78

HODNOCEN: TR 10 / /10 KT / / OS / / UT Výsledek:

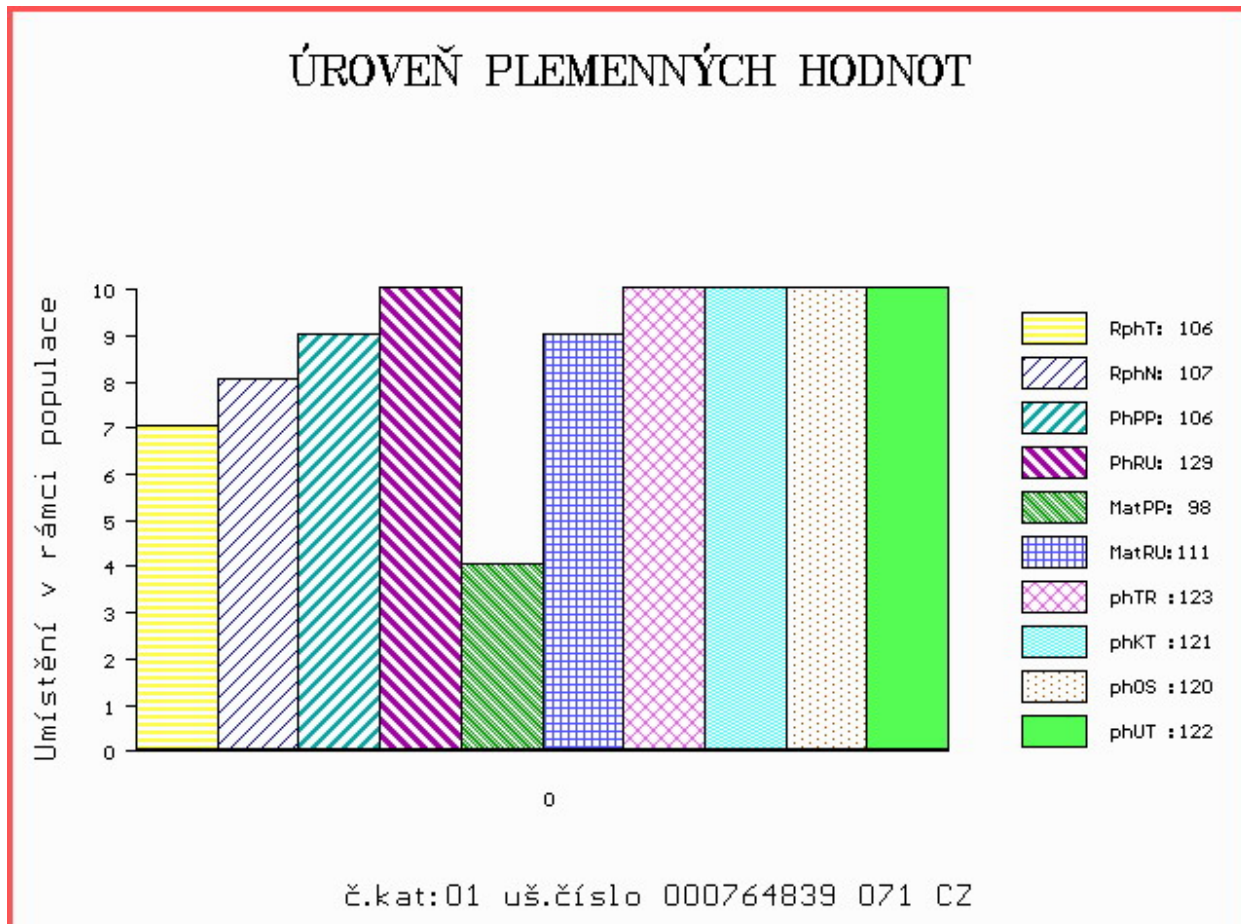

Číslo : 844614 053 CZ **FREDERIC Z MOKRÝŠOVA** Číslo katalogu 2
 Dat.nar. : 16.10.2019 Plemeno : T100 Charolais
 Chovatel : Slavík Leoš, Mokrýšov
 Majitel : Slavík Leoš, Mokrýšov

OOO 268 936 UNESCO RR3 8583102549
 OO ZCH 952 JOCRISSE 8594102027
 MOO 8578100765 FR OLYMPIADE R4S 8578100765

O TEC ZTI 899 BASTION 1001837008
 OMO ZCH 516 MAGENTA 4296105603
 MO 1001832311 FR TOUPIE 1001832311
 MMO 1091101102 FR GOURMANDE 1091101102

OOM ZCH 388 IMPAIR RR3 1893102983
 OM ZCH 556 JOCK Z CUNKOVA P 253288119780
 MOM 1742 417 CZ HILDA 246417001742

MA 359372 953 CZ /1 ot CARLA Z MOKRÝŠOVA 405000359372953
 OMM ZTI 900 ARTOIS 5810006623
 MM 301855 953 CZ ZLATA Z MOKRÝŠOVA 405000301855953
 MMM 256231 953 CZ ULMA Z MOKRÝŠOVA 405000256231953

Vl.užit:nar: 43 *** kg ve 120d: 229 kg 210d: 379 kg 365d: 606 kg / kříž: 141 cm
 Přírustek v testu : 1650 g / 101 přírustek od narození: 1561 g / 107 šourek 46 cm
 Věk při ZV 490 dní aktuálně k 01.02.21 hmotnost: 783 kg výška v kříži: 149 cm

PLEMENNÉ HODNOTY										LINEARNÍ HODNOCENÍ							
	pp	ru	pp	ru	TR	KT	OS	UT		Hmot	kříž	TR	KT	OS	UT	CE	
BÝK	PE	112	125	ME	100	109	114	116	113	114							
MATKA	PE	116	117	ME	107	114	107	107	104	106	940	151	25	19	19	7	70
O TEC	PE	102	124	ME	95	108	115	121	121	120	0	0	0	0	0	0	0

HODNOCEN: TR 10 / /10 KT / / OS / / UT Výsledek:

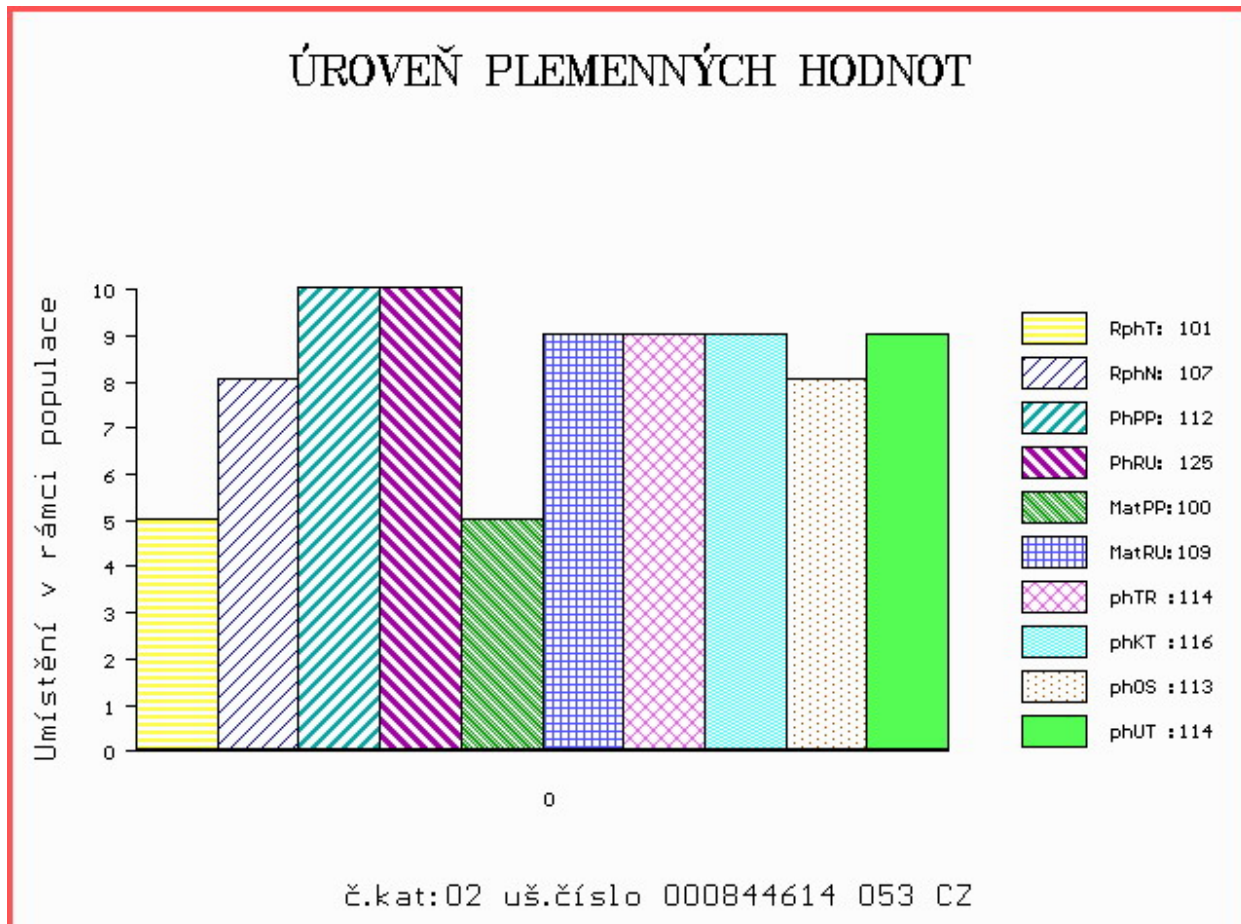

Číslo : 844615 053 CZ FRENK Z MOKRÝŠOVA Číslo katalogu 3
 Dat.nar. : 18.10.2019 Plemeno : T100 Charolais
 Chovatel : Slavík Leoš, Mokrýšov
 Majitel : Slavík Leoš, Mokrýšov

OOO ZCH 807 OSTANI 8543362449
 OO 289 675 ARAGON 0802950149
 MOO 802949314 FR ROXELANE 0802949314

OTEC ICH 726 GIONO 2130301025
 OMO 289 676 PADIRAC 0310189483
 MO 2130304043 FR VIGNETTE 2130304043
 MMO 2101108742 FR STARELETTE 2101108742

OOM ZCH 206 ABOUKIR 7185119662
 OM ZCH 806 HABIT 7992101442
 MOM 7984102123 FR VIGILANTE 7984102123

MA 256231 953 CZ /7 ot ULMA Z MOKRÝŠOVA 405000256231953
 OMM ZCH 646 KOLORÁDO 132586110212
 MM 123706 953 CZ 405000123706953
 MMM 124067 511 CZ 143511124067

Vl.užit:nar: 49 *** kg ve 120d: 231 kg 210d: 381 kg 365d: 602 kg / kříž: 136 cm
 Přírustek v testu : 1116 g / 81 přírustek od narození: 1400 g / 82 šourek 39 cm
 Věk při ZV 488 dní aktuálně k 01.02.21 hmotnost: 710 kg výška v kříži: 145 cm

PLEMENNÉ HODNOTY										LINEARNÍ HODNOCENÍ						
	pp	ru	ME	pp	ru	TR	KT	OS	UT	Hmot	kříž	TR	KT	OS	UT	CE
BÝK	PE	97	111	ME	96	113	110	112	111	113						
MATKA	PE	107	115	ME	95	133	107	107	104	106	884 /	149	26	21	19	7 73
OTEC	PE	85	117	ME	94	88	112	114	114	116	0 /	0	0	0	0	0

HODNOCEN: TR 9 / / 9 KT / / OS / / UT Výsledek:

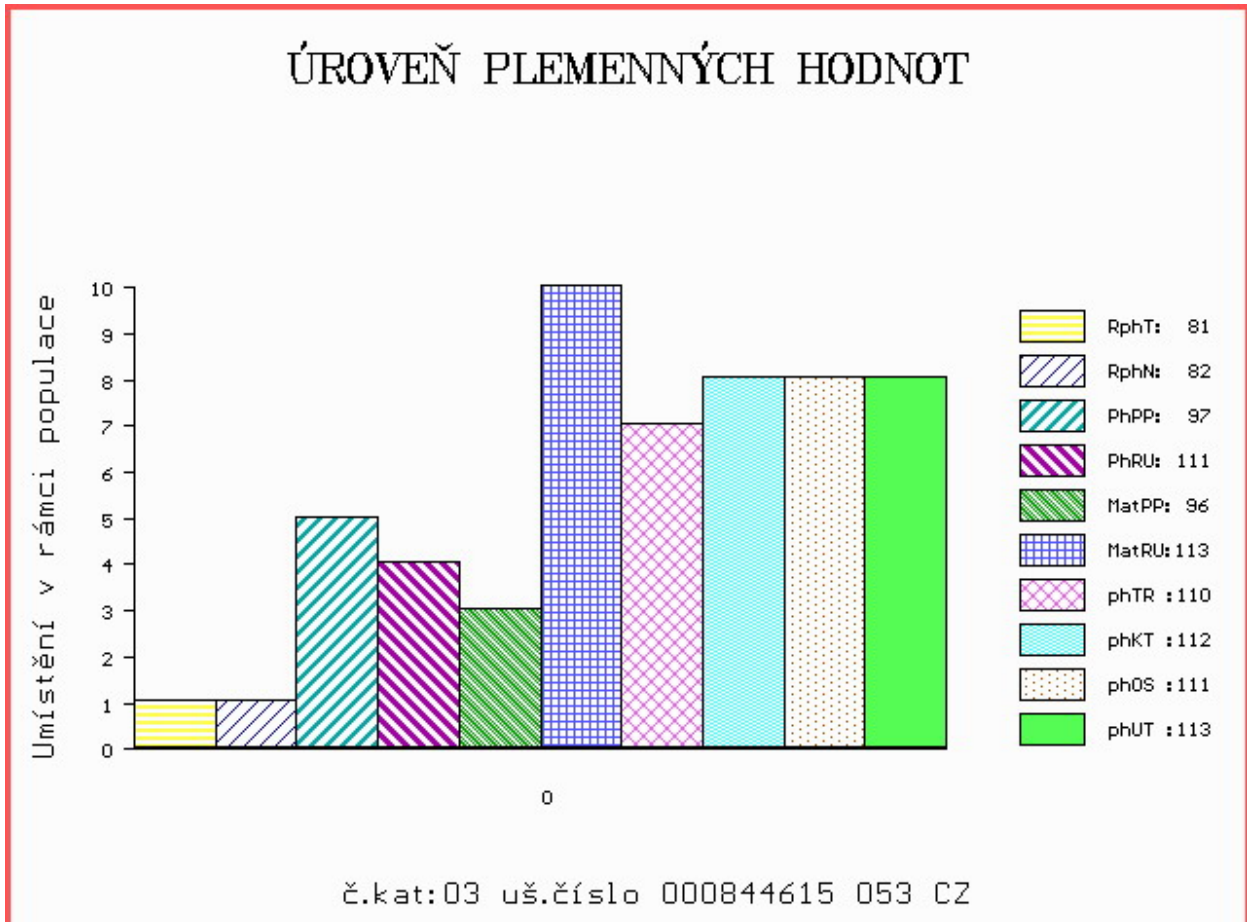

Číslo : 140072 064 CZ FAX Z PROSÍČEK MH/+ ET R* Číslo katalogu 4
 Dat.nar. : 21.10.2019 Plemeno : T100 Charolais
 Chovatel : Velát Jaroslav, Horní Prosička
 Majitel : Velát Jaroslav, Horní Prosička

OOO 280 272 MAR KATZ AV STRÖMSNÄS 20323-0565
 OO 280 271 VIKING AV SIMONTORP PP 35202-2336
 MOO 352020202 SE SUNIC AV SIMONTORP P 35202-0202

OPEC ICH 445 FIGUIER P 5455070308
 OMO ZCH 806 HABIT 7992101442
 MO 5454299158 FR RHUBARBE 5454299158
 MMO 5496102410 FR MYRTILLE 5496102410

OOM ZCH 450 LE REBEL 3695100770
 OM ZTI 085 VIRGIL SC P 4240983344
 MOM 7121400365 FR RONDELLE P 7121400365

MA 495439 961 CZ /3 ot ZIMA Z PROSÍČEK ET 457000495439961
 OMM ZTI 088 RUSS 6334971421
 MM 403400 961 CZ URŠULA Z PROSÍČEK ET 457000403400961
 MMM 250675 931 CZ ORI Z OSTRÉHO 253000250675931

Vl.užit:nar: 48 *** kg ve 120d: 241 kg 210d: 410 kg 365d: 646 kg / kříž: 137 cm
 Přírustek v testu : 1850 g / 100 přírustek od narození: 1638 g / 103 šourek 41 cm
 Věk při ZV 485 dní aktuálně k 01.02.21 hmotnost: 816 kg výška v kříži: 149 cm

PLEMENNÉ HODNOTY										LINEARNÍ HODNOCENÍ							
	pp	ru	pp	ru	TR	KT	OS	UT		Hmot	kříž	TR	KT	OS	UT	CE	
BÝK	PE	105	121	ME	110	112	117	119	118	120							
MATKA	PE	94	112	ME	111	129	104	112	114	113	922	149	25	21	21	7	74
OPEC	PE	110	113	ME	108	102	108	103	101	104	0	0	0	0	0	0	0

HODNOCEN: TR 10 / /10 KT / / OS / / UT Výsledek:

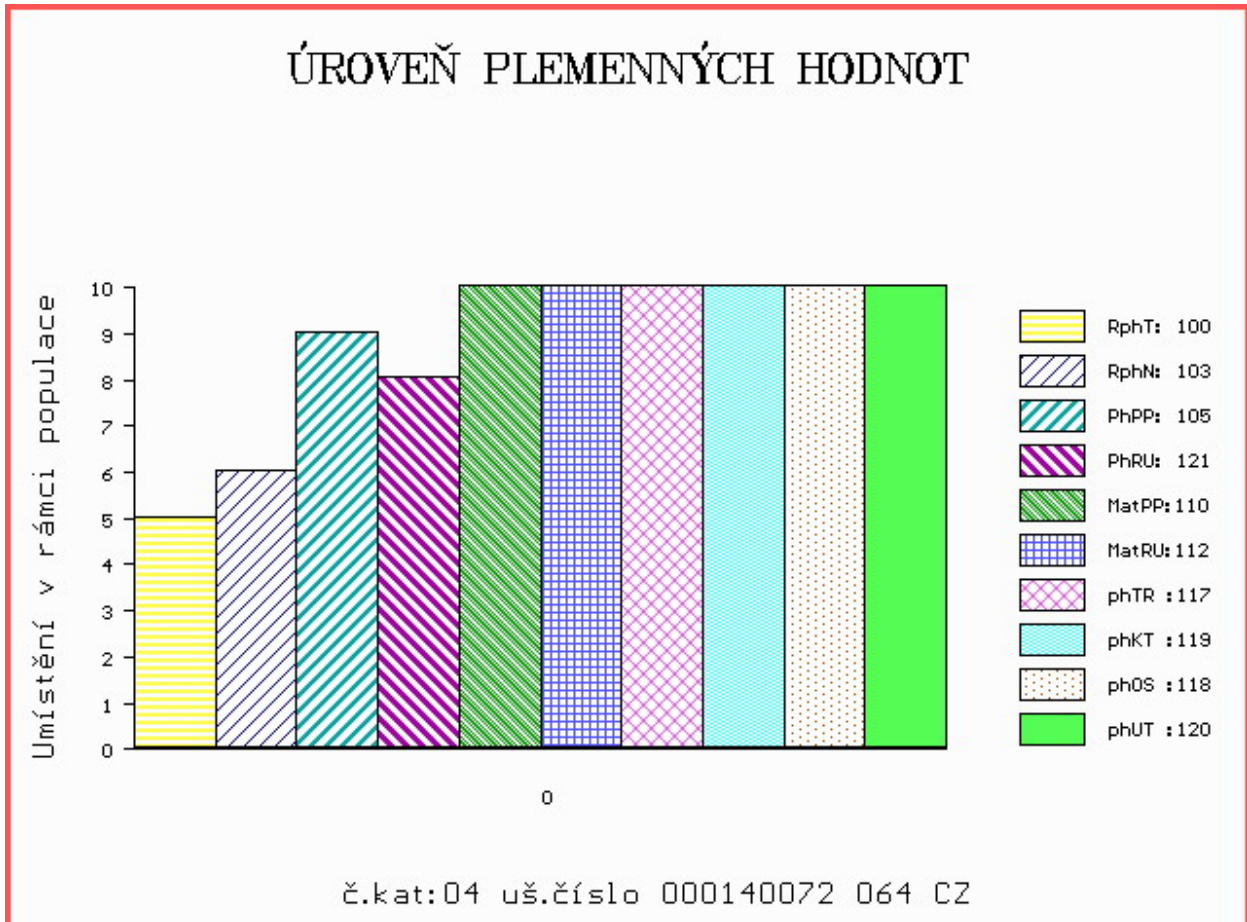

Číslo : 82771 064 CZ FUGAS AGROCHYT P Číslo katalogu 5
 Dat.nar. : 25.10.2019 Plemeno : T100 Charolais
 Chovatel : Agrochyt s.r.o.Mohelno
 Majitel : Agrochyt s.r.o.Mohelno

OOO ZTI 085 VIRGIL SC P 4240983344
 OO 285 127 GLAIEUL P 7121802791
 MOO 7121749128 FR ETAPE 7121749128

OTEC ZIT 829 JAPON SC P 0311944018
 OMO 285 128 CACAO 1824457510
 MO 313730548 FR FRAISE 0313730548
 MMO 312256509 FR BUVETTE 0312256509

OOM 268 799 ROOSVELT SC P 8541876919
 OM ZCH 942 UNICO SC PP 7121333571
 MOM 7121400365 FR RONDELLE P 7121400365

MA 448013 961 CZ /7 ot UNIQUE AGROCHYT ET P 391000448013961
 OMM ZCH 489 LAKANAL 0395121015
 MM 131882 610 CZ KASA Z OKŘEŠIC 186000131882610
 MMM 1556 417 CZ HANA 186417001556

Vl.užit:nar: 38 *** kg ve 120d: 201 kg 210d: 364 kg 365d: 576 kg / kříž: 136 cm
 Přírustek v testu : 1191 g / 77 přírustek od narození: 1391 g / 75 šourek 40 cm
 Věk při ZV 481 dní aktuálně k 01.02.21 hmotnost: 685 kg výška v kříži: 145 cm

PLEMENNÉ HODNOTY										LINEARNÍ HODNOCENÍ							
	pp	ru	pp	ru	TR	KT	OS	UT		Hmot	kříž	TR	KT	OS	UT	CE	
BÝK	PE	106	114	ME	101	107	112	111	110	112							
MATKA	PE	104	103	ME	102	124	97	102	103	103	750	153	26	19	17	6	68
OTEC	PE	98	115	ME	104	91	107	107	107	108	0	0	0	0	0	0	0

HODNOCEN: TR 9 / / 8 KT / / OS / / UT Výsledek:

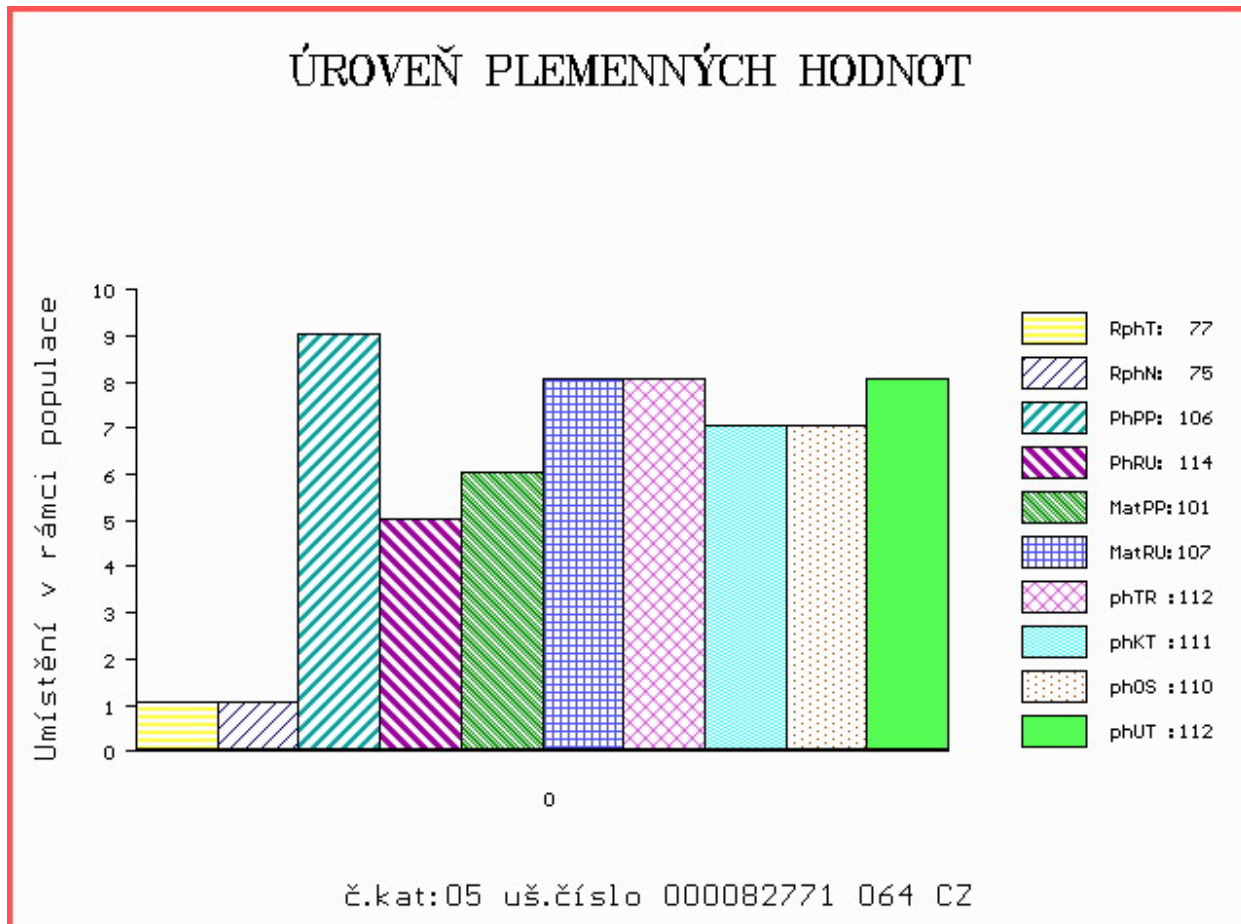

Číslo : **844616 053 CZ** **FABRICIO Z MOKRÝŠOVA** Číslo katalogu 6
 Dat.nar. : 28.10.2019 Plemeno : T100 Charolais
 Chovatel : Slavík Leoš, Mokrýšov
 Majitel : Slavík Leoš, Mokrýšov

OOO ZCH 489 LAKANAL 0395121015
 OO ZTI 088 RUSS 6334971421
 MOO 6327586165 FR LITALIE 6327586165

OTEC ZIT 471 CALOGERO 8521994506
 OMO ZCH 574 OHIO 0398109454
 MO 8521994180 FR VERVEINE 8521994180
 MMO 8598103506 FR OFFICINE 8598103506

OOM ZCH 701 NOVOTEL 5897127519
 OM ZIT 519 VIGNY 5703555188
 MOM 7126659229 FR PASTEL 7126659229

MA 359376 953 CZ /1 ot CARMEN Z MOKRÝŠOVA MH/+ 405000359376953
 OMM ZTI 147 OBROK 018000506939042
 MM 236229 953 CZ 405000236229953
 MMM 110296 503 CZ 246503110296

Vl.užit:nar: **47 ***** kg ve 120d: **233** kg 210d: **373** kg 365d: **586** kg / kříž: **130** cm
 Přírustek v testu : **1716 g / 106** přírustek od narození: **1489 g / 104** šourek **45** cm
 Věk při ZV **478** dní aktuálně k 01.02.21 hmotnost: **735** kg výška v kříži: **139** cm

PLEMENNÉ HODNOTY										LINEARNÍ HODNOCENÍ						
	pp	ru	pp	ru	TR	KT	OS	UT		Hmot	kříž	TR	KT	OS	UT	CE
BÝK	PE	99	116	ME	99	118	95	112	117	113						
MATKA	PE	85	111	ME	95	126	97	108	111	109	860	/ 144	22	19	18	6 65
OTEC	PE	106	113	ME	101	115	109	110	111	111	0	/ 0	0	0	0	0 0

HODNOCEN: TR 7 / /10 KT / / OS / / UT Výsledek:

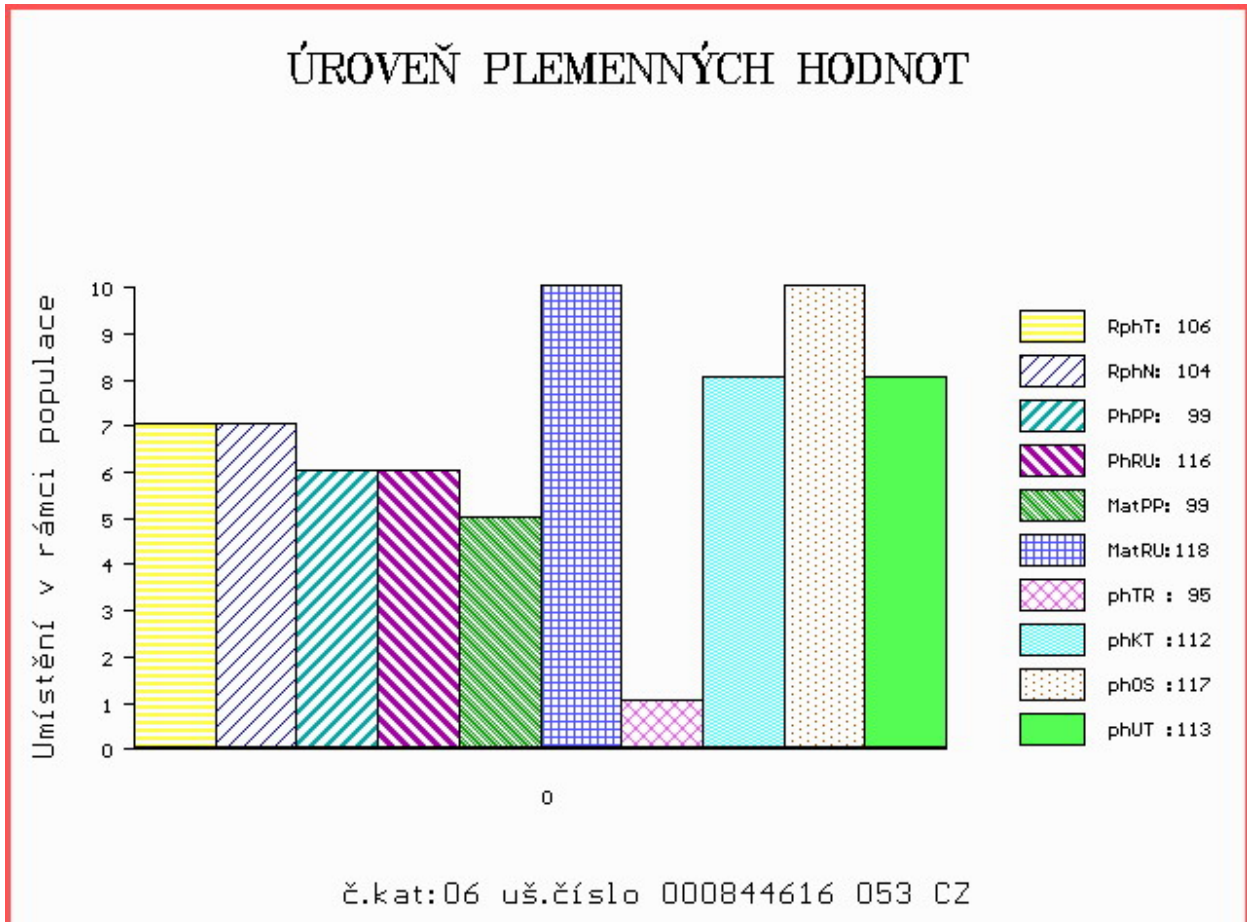

Číslo : 135444 064 CZ FIO Z MEZIBOŘÍ ++ P* Číslo katalogu 7
 Dat.nar. : 31.10.2019 Plemeno : T100 Charolais
 Chovatel : Hatlák V.ing.,Meziboří
 Majitel : Hatlák V.ing.,Meziboří

OOO ZCH 807 OSTANI 8543362449
 OO 289 675 ARAGON 0802950149
 MOO 802949314 FR ROXELANE 0802949314

OTEC ICH 726 GIONO 2130301025
 OMO 289 676 PADIRAC 0310189483
 MO 2130304043 FR VIGNETTE 2130304043
 MMO 2101108742 FR STARELETTE 2101108742

OOM 272 618 BRIDOR MONTY 29M P 263827
 OM ZTI 909 WESC HICKS REVOLVER 14R P 295963
 MOM 325544 CA WESC EAGLE'S PRIDE 9N P 325544

MA 490952 961 CZ /5 ot ZITA Z MEZIBOŘÍ P 017000490952961
 OMM ZCH 699 JUMPER 8894104162
 MM 267747 961 CZ ORSANA Z MEZIBOŘÍ 017000267747961
 MMM 113800 614 CZ CHARIS Z MEZIBOŘÍ 017000113800614

Vl.užit:nar: 60 *** kg ve 120d: 261 kg 210d: 391 kg 365d: 598 kg / kříž: 136 cm
 Přírustek v testu : 1325 g / 89 přírustek od narození: 1449 g / 94 šourek 42 cm
 Věk při ZV 475 dní aktuálně k 01.02.21 hmotnost: 725 kg výška v kříži: 145 cm

PLEMENNÉ HODNOTY										LINEARNÍ HODNOCENÍ								
	pp	ru	pp	ru	TR	KT	OS	UT		Hmot	kříž	TR	KT	OS	UT	CE		
BÝK	PE	78	120	ME	105	99	110	112	113	113								
MATKA	PE	87	113	ME	104	114	106	96	94	96	1010	/	151	27	22	22	8	79
OTEC	PE	85	117	ME	94	88	112	114	114	116	0	/	0	0	0	0	0	0

HODNOCEN: TR 10 / /10 KT / / OS / / UT Výsledek:

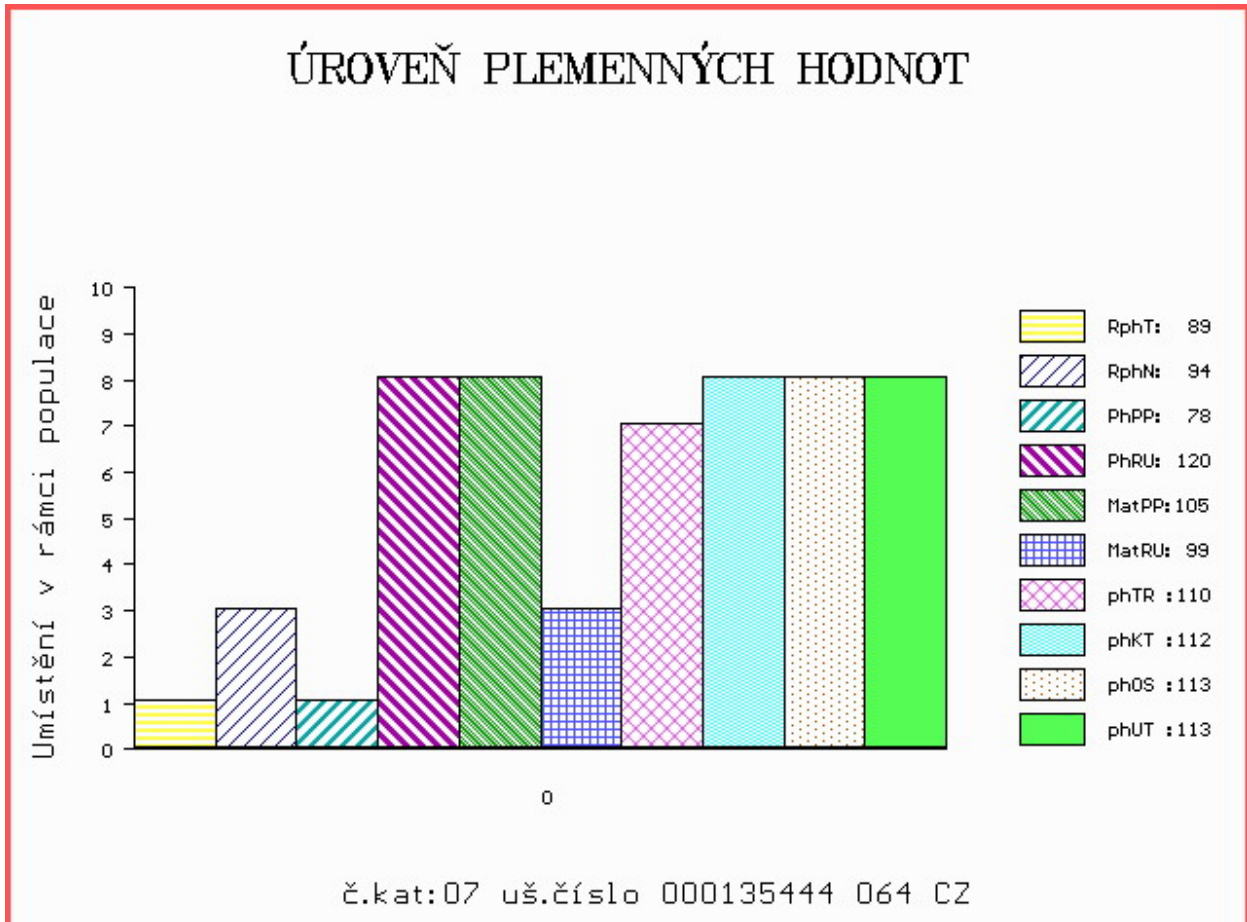

Číslo : 801416 052 CZ FRED ZE STATKU +/- V* Číslo katalogu 8
 Dat.nar. : 01.11.2019 Plemeno : T100 Charolais
 Chovatel : Zuzánek J.,ing,Bernartice
 Majitel : Zuzánek J.,ing,Bernartice

OOO ZCH 945 UNO SC P 4240830479
 OO ZIT 523 EXOTIC SC P 7121849142
 MOO 7121434650 FR VARSOVIE 7121434650

OTEC ICH 536 MAGE SE PP 7122406407
 OMO ZTI 247 VIZIR P 7121074461
 MO 7121831691 FR GALERE P 7121831691
 MMO 7121377925 FR CAILLE 7121377925

OOM ZCH 806 HABIT 7992101442
 OM ZTI 240 POPULAIR 7121319473
 MOM 7193114856 FR JUSTICE 7193114856

MA 347563 952 CZ /1 ot CITÉ ZE STATKU 413000347563952
 OMM ZCH 689 TITANIC 7939941094
 MM 223285 952 CZ TAMPA ZE STATKU 413000223285952
 MMM 108133 952 CZ NANCY ZE STATKU 413000108133952

Vl.užit:nar: 45 *** kg ve 120d: 220 kg 210d: 346 kg 365d: 632 kg / kříž: 137 cm
 Přírustek v testu : 1616 g / 97 přírustek od narození: 1570 g / 98 šourek 37 cm
 Věk při ZV 474 dní aktuálně k 01.02.21 hmotnost: 764 kg výška v kříži: 147 cm

PLEMENNÉ HODNOTY										LINEARNÍ HODNOCENÍ							
	pp	ru	pp	ru	TR	KT	OS	UT		Hmot	kříž	TR	KT	OS	UT	CE	
BÝK	PE	98	118	ME	107	94	103	105	106	105							
MATKA	PE	92	105	ME	116	102	94	93	94	94	836	148	25	22	23	8	78
OTEC	PE	101	115	ME	98	93	97	101	102	100	0	0	0	0	0	0	0

HODNOCEN: TR 10 / /10 KT / / OS / / UT Výsledek:

ÚROVEŇ PLEMENNÝCH HODNOT

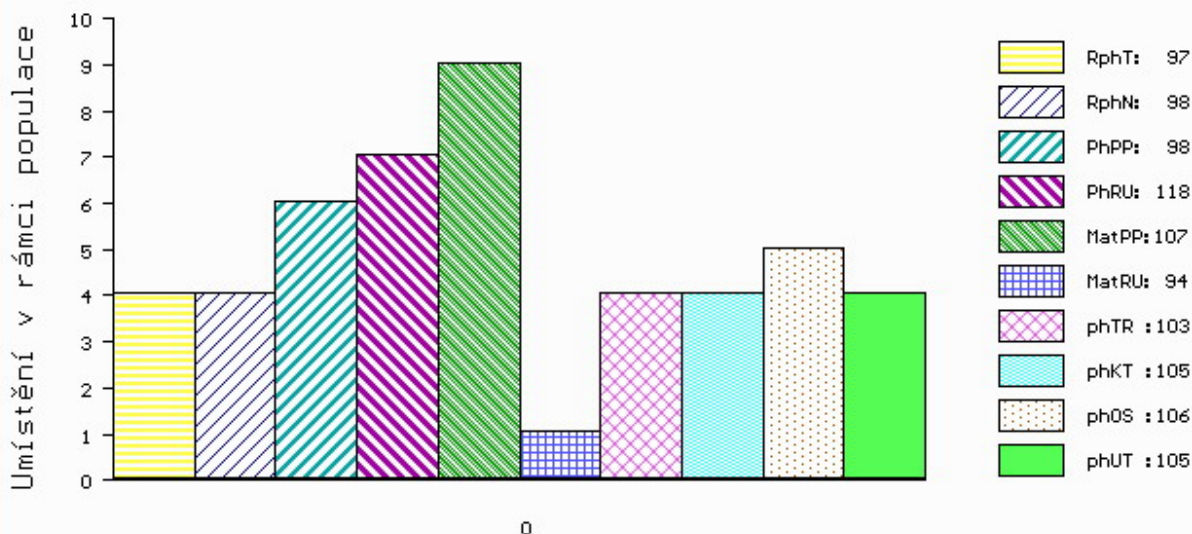

č.kat:08 uš.číslo 000801416 052 CZ

Číslo : 977519 032 CZ FIALA Z BĚHAŘOVA Číslo katalogu 9
 Dat.nar. : 05.11.2019 Plemeno : T100 Charolais
 Chovatel : Majer Jaroslav, Běhařov
 Majitel : Natural, spol s r.o.Hradištko

OOO ZCH 220 BLASON 4286100325
 OO ZCH 388 IMPAIR RR3 1893102983
 MOO 2178102945 FR OFFICINE 2178102945

O TEC ZTI 551 TORINO 3615002123
 OMO 269 051 OSCAR 98 0398122302
 MO 3615000135 FR RAISSA 3615000135
 MMO 3689101904 FR ELEGANTE 3689101904

OOM ZCH 806 HABIT 7992101442
 OM ZTI 240 POPULAIR 7121319473
 MOM 7193114856 FR JUSTICE 7193114856

MA 456764 932 CZ /2 ot CILA ZE SIRÉ 434000456764932
 OMM ZCH 942 UNICO SC PP 7121333571
 MM 225757 932 CZ MILA ZE SIRÉ P 434000225757932
 MMM 44422 328 CZ IVANKA ZE SIRÉ 239000044422328

Vl.užit:nar: 49 *** kg ve 120d: 234 kg 210d: 400 kg 365d: 621 kg / kříž: 136 cm
 Přírustek v testu : 1683 g / 101 přírustek od narození: 1573 g / 103 šourek 43 cm
 Věk při ZV 470 dní aktuálně k 01.02.21 hmotnost: 763 kg výška v kříži: 146 cm

PLEMENNÉ HODNOTY										LINEARNÍ HODNOCENÍ							
	pp	ru	pp	ru	TR	KT	OS	UT		Hmot	kříž	TR	KT	OS	UT	CE	
BÝK	PE	106	120	ME	82	111	119	115	113	115							
MATKA	PE	98	108	ME	95	121	115	115	116	117	786	144	26	20	18	7	71
O TEC	PE	106	105	ME	68	110	98	101	100	101	0	0	0	0	0	0	0

HODNOCEN: TR 10 / /10 KT / / OS / / UT Výsledek:

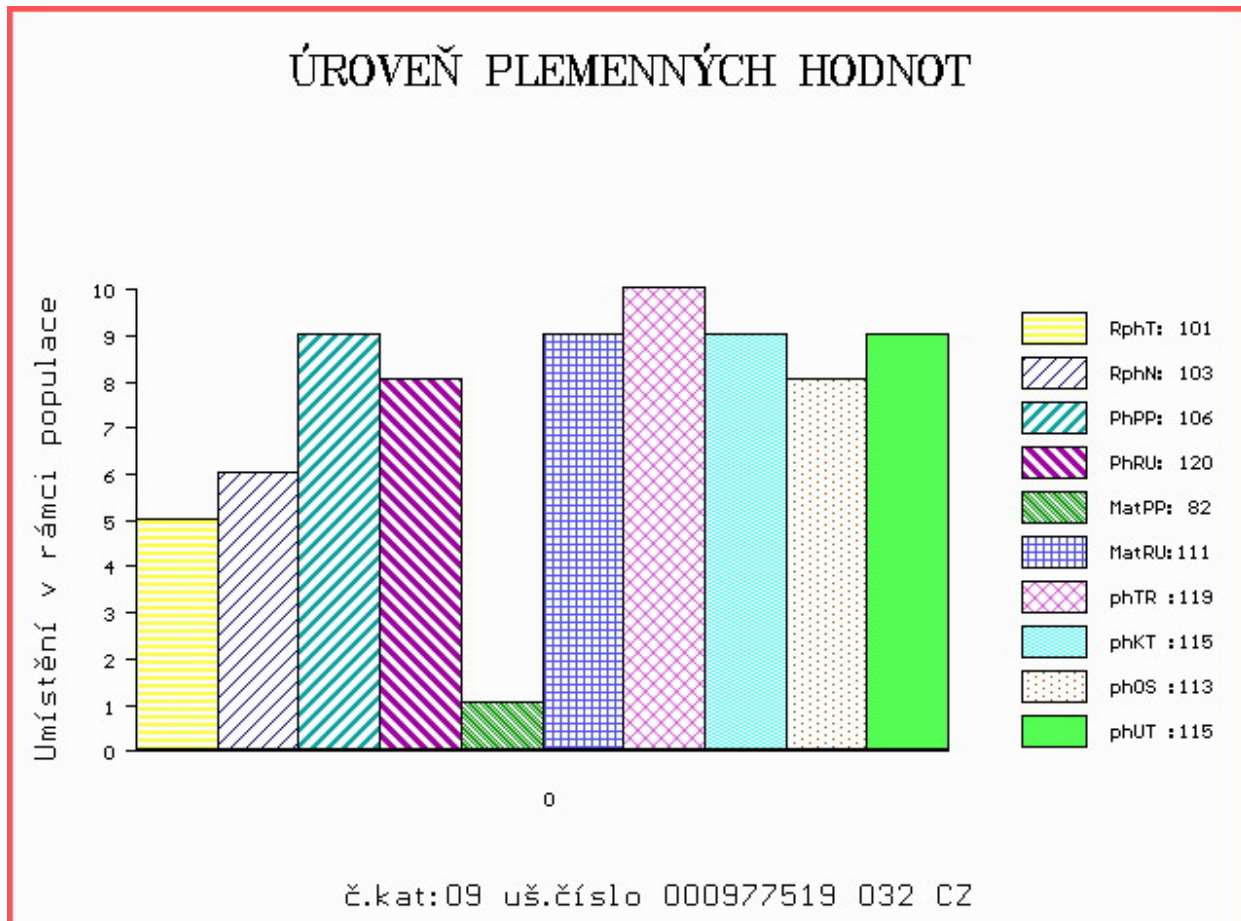

Číslo : 844619 053 CZ FABIAN Z MOKRÝŠOVA P* Číslo katalogu 10
 Dat.nar. : 17.11.2019 Plemeno : T100 Charolais
 Chovatel : Slavík Leoš, Mokrýšov
 Majitel : Slavík Leoš, Mokrýšov

OOO ZTI 712 CABAR SC P 5703713148
 OO 288 803 INDOU PP 3615364745
 MOO 3615361640 FR FAUSTINE P 3615361640

OTEC ICH 450 MUST PP 3615397331
 OMO 288 804 FLAMBEAU 3615300433
 MO 3615373080 FR ILLUSION P 3615373080
 MMO 3615189259 FR DANSE 3615189259

OOM 272 290 SYLVANER 1017031840
 OM ZIT 520 FRONSAC 4522791134
 MOM 4522796007 FR BALSAMINE 4522796007

MA 359362 953 CZ /2 ot BERKA Z MOKRÝŠOVA +/- 405000359362953
 OMM ZTP 805 TONÍK ZEPO 020000621308053
 MM 274916 953 CZ VANDA Z MOKRÝŠOVA 405000274916953
 MMM 182635 953 CZ P 405000182635953

Vl.užit:nar: 49 *** kg ve 120d: 226 kg 210d: 338 kg 365d: 604 kg / kříž: 137 cm
 Přírustek v testu : 1683 g / 105 přírustek od narození: 1495 g / 101 šourek 45 cm
 Věk při ZV 458 dní aktuálně k 01.02.21 hmotnost: 710 kg výška v kříži: 144 cm

PLEMENNÉ HODNOTY										LINEARNÍ HODNOCENÍ							
	pp	ru	pp	ru	TR	KT	OS	UT		Hmot	kříž	TR	KT	OS	UT	CE	
BÝK	PE	99	118	ME	102	102	103	101	100	100							
MATKA	PE	106	116	ME	99	112	103	104	103	103	905	145	26	22	21	8	77
OTEC	PE	93	116	ME	101	95	104	99	99	99	0	0	0	0	0	0	0

HODNOCEN: TR 9 / /10 KT / / OS / / UT Výsledek:

ÚROVEŇ PLEMENNÝCH HODNOT

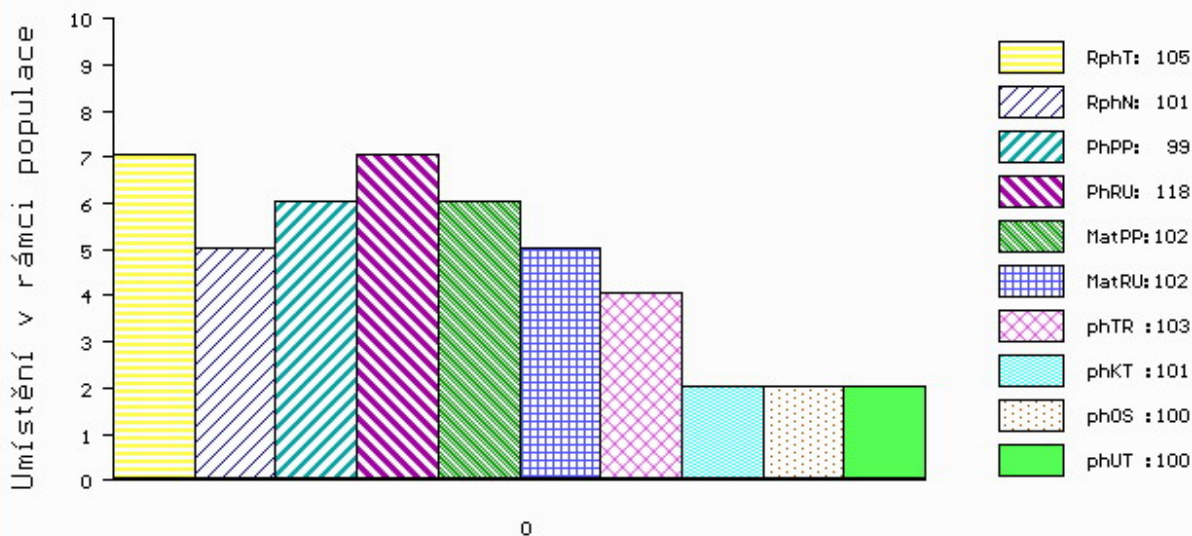

č.kat:10 uš.číslo 000844619 053 CZ

Číslo : 800782 052 CZ FAKIR Z ADRŠPACHU P* Číslo katalogu 11
 Dat.nar. : 20.11.2019 Plemeno : T100 Charolais
 Chovatel : Vlček Martin, Proruby
 Majitel : Vlček Martin, Proruby

OOO ZTI 085 VIRGIL SC P 4240983344
 OO 285 127 GLAIEUL P 7121802791
 MOO 7121749128 FR ETAPE 7121749128

OTEC ZIT 829 JAPON SC P 0311944018
 OMO 285 128 CACAO 1824457510
 MO 313730548 FR FRAISE 0313730548
 MMO 312256509 FR BUVETTE 0312256509

OOM 288 349 BERRY MIC 6344166891
 OM 289 107 HILARANT 0314552141
 MOM 313469133 FR EGLATANTE 0313469133

MA 8570872669 FR /1 ot MELBOURNE 8570872669
 OMM 289 112 HONORABLE 5703841327
 MM 311974632 FR JEA 0311974632
 MMM 313830458 FR FRANCAISE 0313830458

Vl.užit:nar: 53 *** kg ve 120d: 207 kg 210d: 348 kg 365d: 536 kg / kříž: 135 cm
 Přírustek v testu : 1041 g / 73 přírustek od narození: 1228 g / 74 šourek 40 cm
 Věk při ZV 455 dní aktuálně k 01.02.21 hmotnost: 592 kg výška v kříži: 141 cm

PLEMENNÉ HODNOTY										LINEARNÍ HODNOCENÍ							
	pp	ru	pp	ru	TR	KT	OS	UT		Hmot	kříž	TR	KT	OS	UT	CE	
BÝK	PE	80	115	ME	89	96	95	98	99	99							
MATKA	PE	84	98	ME	82	104	93	94	95	94	890	145	23	22	21	8	74
OTEC	PE	98	115	ME	104	91	107	107	107	108	0	0	0	0	0	0	0

HODNOCEN: TR 8 / / 4 KT / / OS / / UT Výsledek:

ÚROVEŇ PLEMENNÝCH HODNOT

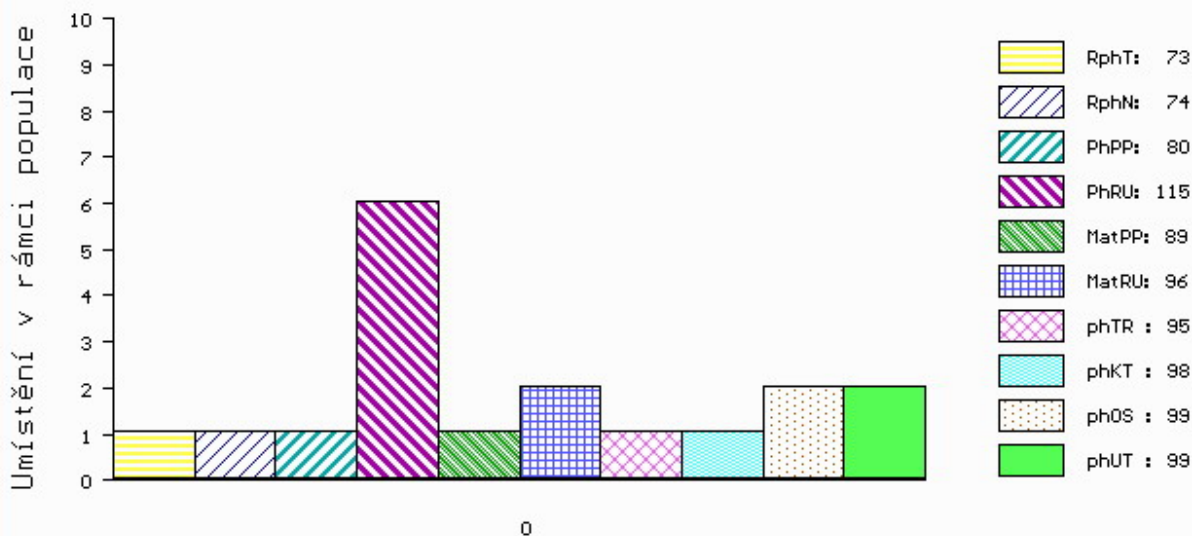

č.kat:11 uš.číslo 000800782 052 CZ

Číslo : 801455 052 CZ FIDELIO ZE STATKU MH/+ ET P* Číslo katalogu 12
 Dat.nar. : 26.11.2019 Plemeno : T100 Charolais
 Chovatel : Zuzánek J.,ing,Bernartice
 Majitel : Zuzánek J.,ing,Bernartice

OOO ZIT 523 EXOTIC SC P 7121849142
 OO 285 801 HECTOR SC P 4527251265
 MOO 4527256670 FR BARONNE 4527256670

OTEC ICH 474 CEINTUR ZE STATKU ET PP 413000731271052

OMO ZTI 085 VIRGIL SC P 4240983344
 MO 113304924 FR HIPPOLYTE P 0113304924
 MMO 110302355 FR ETINCELLE 0110302355

OOM 265 469 PANAMA 5879107970
 OM 265 800 CIEL 2187103503
 MOM 2180104501 FR RADIEUSE 2180104501

MA 306358 952 CZ /1 ot ANDELA ZE STATKU ET 413000306358952

OMM ZCH 388 IMPAIR RR3 1893102983
 MM 8552394 167 FR RAVISSANTE 8552394167
 MMM 8596100049 FR MARY 8596100049

Vl.užit:nar: 48 *** kg ve 120d: 216 kg 210d: 326 kg 365d: 610 kg / kříž: 134 cm
 Přírustek v testu : 1750 g / 110 přírustek od narození: 1533 g / 109 šourek 43 cm
 Věk při ZV 449 dní aktuálně k 01.02.21 hmotnost: 712 kg výška v kříži: 140 cm

PLEMENNÉ HODNOTY

LINEARNÍ HODNOCENÍ

	pp	ru	ME	pp	ru	TR	KT	OS	UT	Hmot	kříž	TR	KT	OS	UT	CE	
BÝK	PE	96	118	ME	86	111	95	107	109	107							
MATKA	PE	89	125	ME	62	123	105	110	111	111	968	152	27	24	23	9	83
OTEC	PE	101	118	ME	107	96	113	112	110	110	800	143	27	24	24	9	84

HODNOCEN: TR 8 / /10 KT / / OS / / UT Výsledek:

ÚROVEŇ PLEMENNÝCH HODNOT

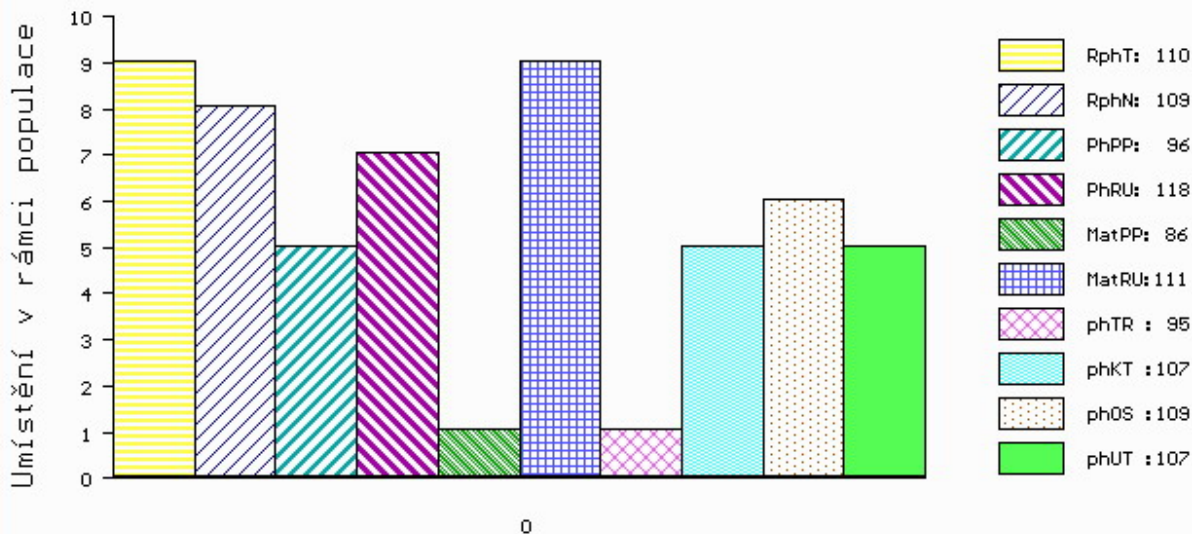

č.kat:12 uš.číslo 000801455 052 CZ

Číslo : 135448 064 CZ FAX Z MEZIBOŘÍ MH/+ F/+ Číslo katalogu 13
 Dat.nar. : 28.11.2019 Plemeno : T100 Charolais
 Chovatel : Hatlák V.ing.,Meziboří
 Majitel : Hatlák V.ing.,Meziboří

OOO ZTI 088 RUSS 6334971421
 OO ZIT 784 DISCO 7121758980
 MOO 7121274012 FR VIKIE 7121274012

OPEC ICH 444 LATINO 6141532035
 OMO ZTI 240 POPULAIR 7121319473
 MO 6141531824 FR GALAXIE 6141531824
 MMO 6141531396 FR VAISSELLE 6141531396

OOM ZCH 701 NOVOTEL 5897127519
 OM ZIT 519 VIGNY 5703555188
 MOM 7126659229 FR PASTEL 7126659229

MA 665790 961 CZ /1 ot R* 017000665790961
 OMM ZTI 247 VIZIR P 7121074461
 MM 344612 961 CZ ROSA Z MEZIBOŘÍ F/+ P* 017000344612961
 MMM 113794 614 CZ CHÉR Z MEZIBOŘÍ 017614113794

Vl.užit:nar: 46 *** kg ve 120d: 253 kg 210d: 380 kg 365d: 611 kg / kříž: 132 cm
 Přírustek v testu : 1383 g / 96 přírustek od narození: 1483 g / 100 šourek 38 cm
 Věk při ZV 447 dní aktuálně k 01.02.21 hmotnost: 685 kg výška v kříži: 140 cm

PLEMENNÉ HODNOTY										LINEARNÍ HODNOCENÍ							
	pp	ru	pp	ru	TR	KT	OS	UT		Hmot	kříž	TR	KT	OS	UT	CE	
BÝK	PE	105	123	ME	100	107	116	118	117	118							
MATKA	PE	98	111	ME	105	122	102	110	112	111	920	146	24	22	22	8	76
OPEC	PE	105	119	ME	97	100	106	107	106	106	0	0	0	0	0	0	0

HODNOCEN: TR 8 / /10 KT / / OS / / UT Výsledek:

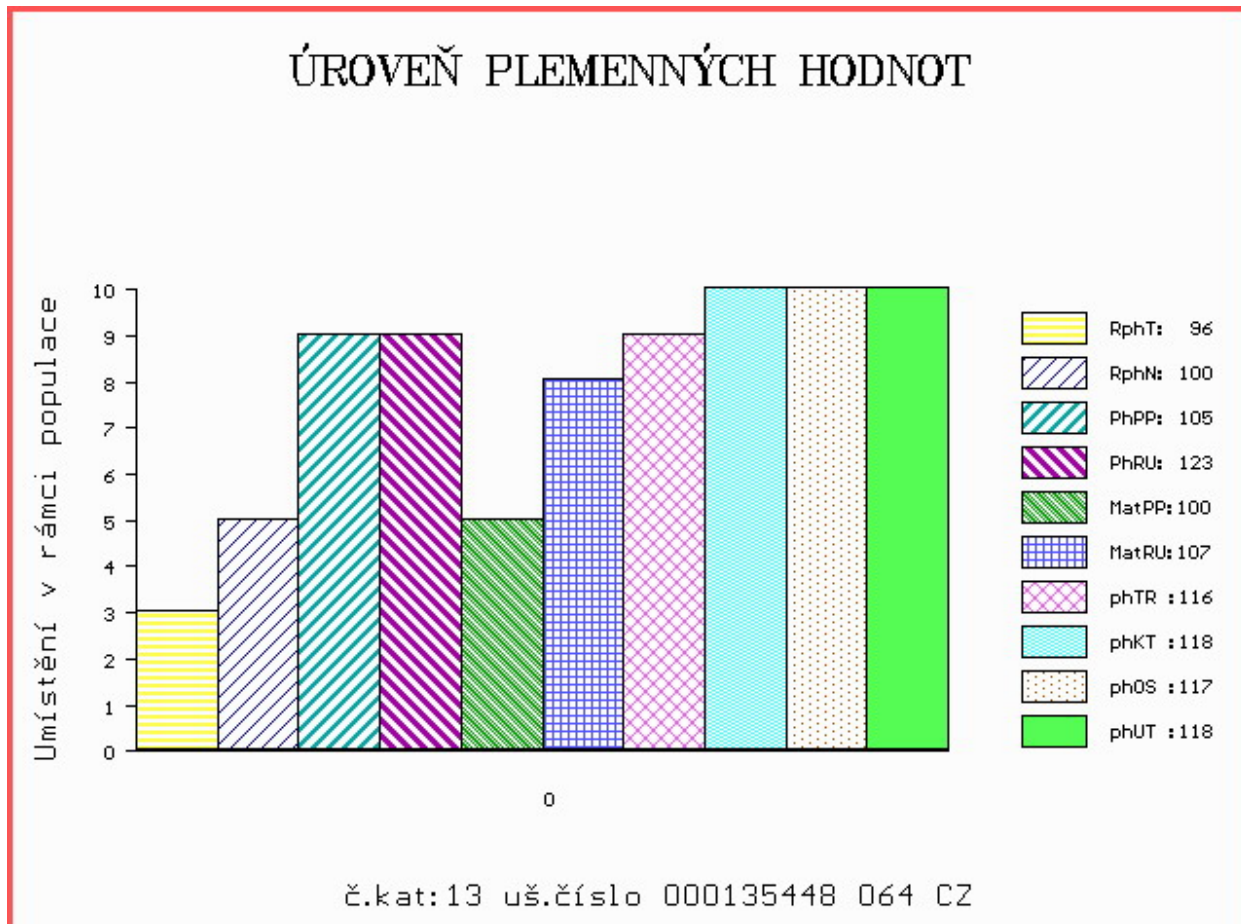

Číslo : 800785 052 CZ FENIX Z ADRŠPACHU Číslo katalogu 14
 Dat.nar. : 28.11.2019 Plemeno : T100 Charolais
 Chovatel : Vlček Martin, Proruby
 Majitel : Vlček Martin, Proruby

OOO 285 125 SENIOR 5813401217
 OO ITI 071 UTRILLOMIC 0311403788
 MOO 390100102 FR FICELLE 0390100102

Otec ZIT 827 CHIC 0312717858
 OMO 265 304 IGLOO.MIC 0393100604
 MO 311263244 FR URSULA 0311263244
 MMO 394123150 FR LARISSA 0394123150

OOM ZCH 809 PINAY 8552394134
 OM 288 278 FLAMENCO 2350102334
 MOM 2351104703 FR REINETTE 2351104703

MA 339997233 FR /1 ot NEXTASE 0339997233
 OMM 289 206 GABRIEL 0314191712
 MM 311974428 FR JEXTASE 0311974428
 MMM 313469196 FR EXTASE 0313469196

Vl.užit:nar: 49 *** kg ve 120d: 192 kg 210d: 358 kg 365d: 627 kg / kříž: 137 cm
 Přírustek v testu : 1875 g / 110 přírustek od narození: 1573 g / 109 šourek 39 cm
 Věk při ZV 447 dní aktuálně k 01.02.21 hmotnost: 727 kg výška v kříži: 144 cm

PLEMENNÉ HODNOTY										LINEARNÍ HODNOCENÍ						
	pp	ru	pp	ru	TR	KT	OS	UT		Hmot	kříž	TR	KT	OS	UT	CE
BÝK	PE	100	112	ME	101	103	100	97	94	96						
MATKA	PE	96	103	ME	97	110	97	97	97	97	752	144	20	20	20	7 67
Otec	PE	100	103	ME	100	105	103	96	92	95	0	0	0	0	0	0

HODNOCEN: TR 10 / /10 KT / / OS / / UT Výsledek:

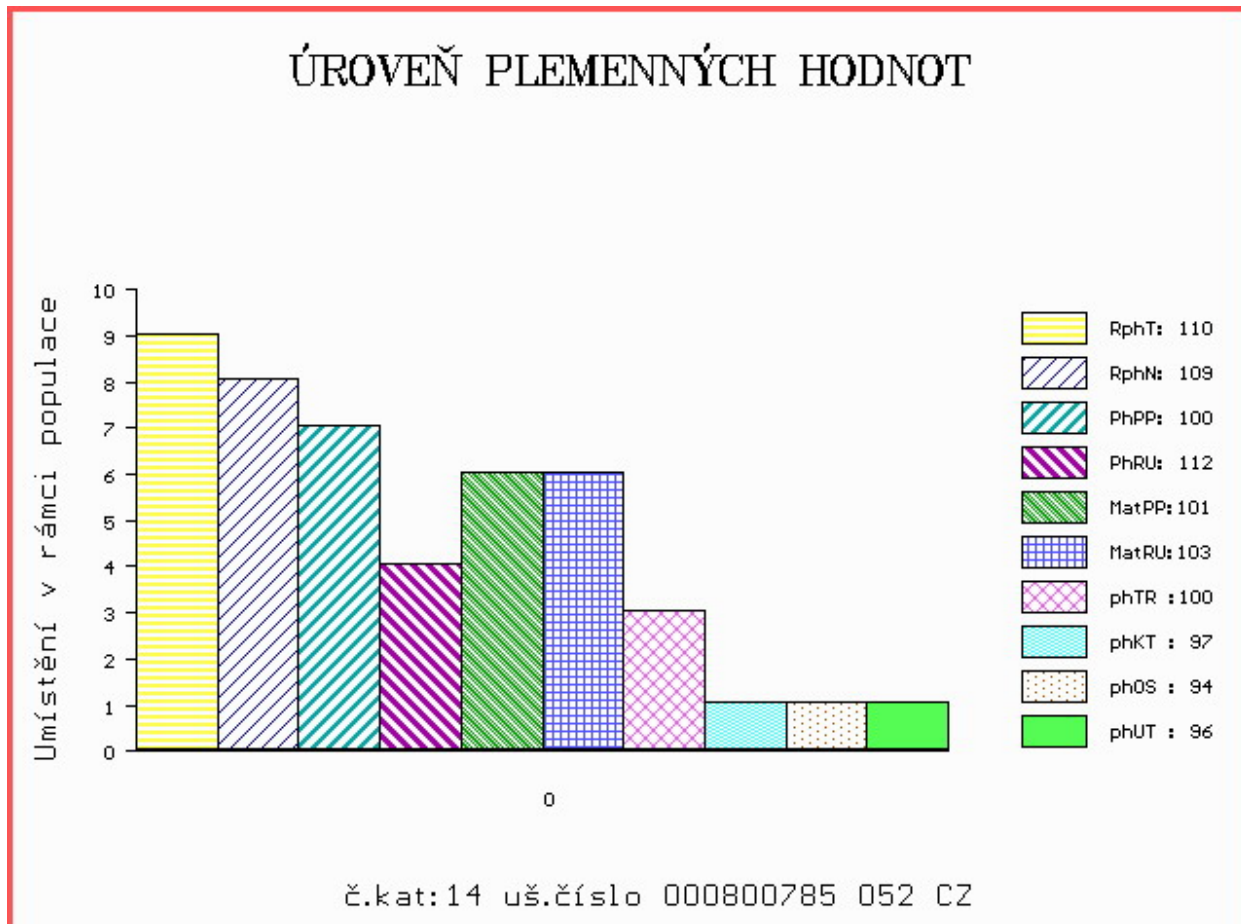

Číslo : 801457 052 CZ FIDEL ZE STATKU +/- ET P* Číslo katalogu 15
 Dat.nar. : 28.11.2019 Plemeno : T100 Charolais
 Chovatel : Zuzánek J.,ing,Bernartice
 Majitel : Zuzánek J.,ing,Bernartice

OOO ZIT 523 EXOTIC SC P 7121849142
 OO 285 801 HECTOR SC P 4527251265
 MOO 4527256670 FR BARONNE 4527256670

OTEC ICH 474 CEINTUR ZE STATKU ET PP 413000731271052
 OMO ZTI 085 VIRGIL SC P 4240983344
 MO 113304924 FR HIPPOLYTE P 0113304924
 MMO 110302355 FR ETINCELLE 0110302355

OOM 265 469 PANAMA 5879107970
 OM 265 800 CIEL 2187103503
 MOM 2180104501 FR RADIEUSE 2180104501

MA 306358 952 CZ /1 ot ANDELA ZE STATKU ET 413000306358952
 OMM ZCH 388 IMPAIR RR3 1893102983
 MM 8552394 167 FR RAVISSANTE 8552394167
 MMM 8596100049 FR MARY 8596100049

Vl.užit:nar: 48 *** kg ve 120d: 216 kg 210d: 343 kg 365d: 652 kg / kříž: 137 cm
 Přírustek v testu : 1900 g / 114 přírustek od narození: 1640 g / 112 šourek 41 cm
 Věk při ZV 447 dní aktuálně k 01.02.21 hmotnost: 755 kg výška v kříži: 147 cm

PLEMENNÉ HODNOTY										LINEARNÍ HODNOCENÍ						
	pp	ru	pp	ru	TR	KT	OS	UT		Hmot	kříž	TR	KT	OS	UT	CE
BÝK	PE	96	121	ME	86	110	107	109	109	109						
MATKA	PE	89	125	ME	62	123	105	110	111	111	968	152	27	24	23	9 83
OTEC	PE	101	118	ME	107	96	113	112	110	110	800	143	27	24	24	9 84

HODNOCEN: TR 10 / /10 KT / / OS / / UT Výsledek:

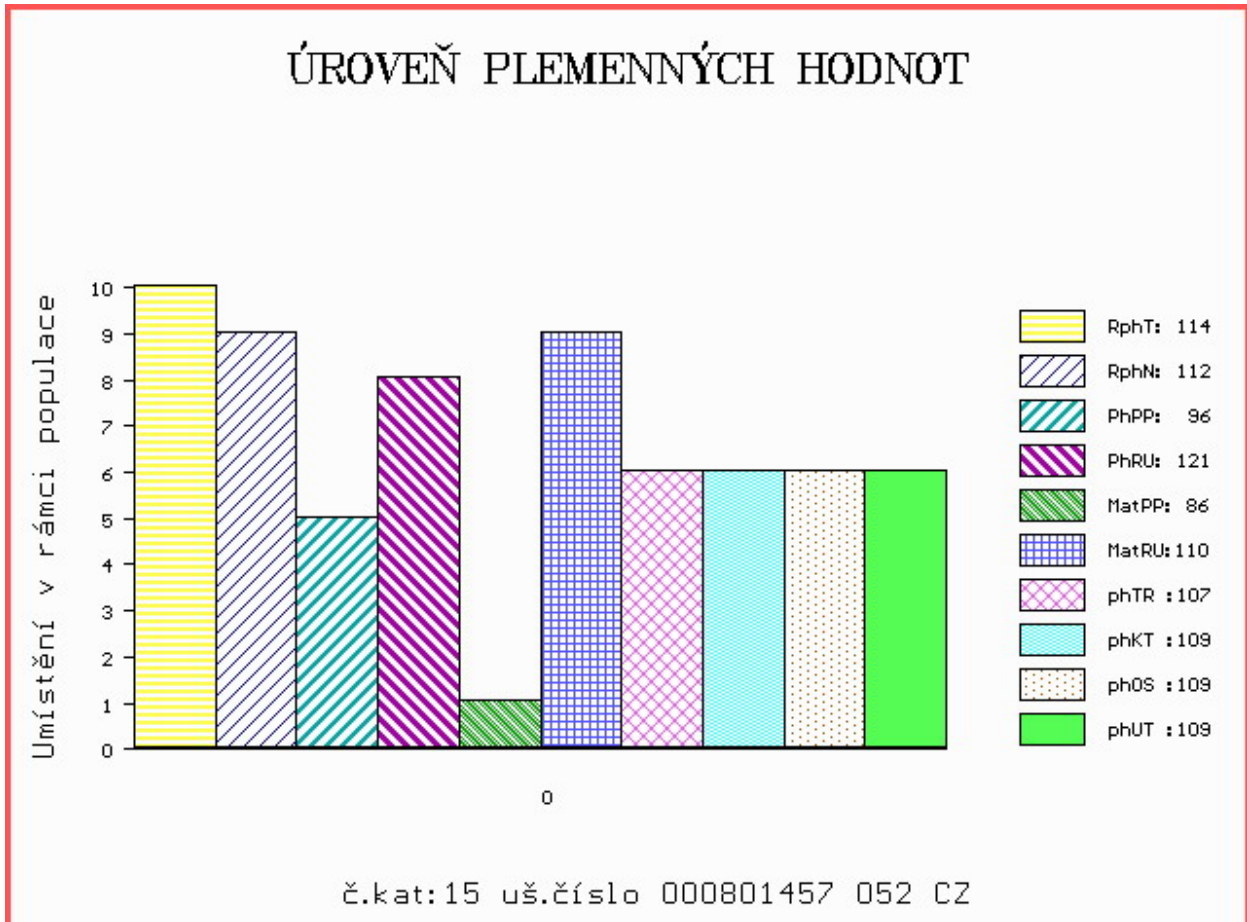

Číslo : 823374 052 CZ FINALISTA Z ADRŠPACHU P* Číslo katalogu 16
 Dat.nar. : 01.12.2019 Plemeno : T100 Charolais
 Chovatel : Vlček Martin, Proruby
 Majitel : Vlček Martin, Proruby

OOO ZTI 712 CABAR SC P 5703713148
 OO 288 803 INDOU PP 3615364745
 MOO 3615361640 FR FAUSTINE P 3615361640

OTEC ICH 450 MUST PP 3615397331
 OMO 288 804 FLAMBEAU 3615300433
 MO 3615373080 FR ILLUSION P 3615373080
 MMO 3615189259 FR DANSE 3615189259

OOM ZCH 809 PINAY 8552394134
 OM 288 278 FLAMENCO 2350102334
 MOM 2351104703 FR REINETTE 2351104703

MA 339997049 FR /1 ot NITA 0339997049
 OMM ITI 071 UTRILLOMIC 0311403788
 MM 311974517 FR JONITA 0311974517
 MMM 312276487 FR BONITA 0312276487

Vl.užit:nar: 43 *** kg ve 120d: 195 kg 210d: 332 kg 365d: 598 kg / kříž: 132 cm
 Přírustek v testu : 1650 g / 103 přírustek od narození: 1498 g / 101 šourek 41 cm
 Věk při ZV 444 dní aktuálně k 01.02.21 hmotnost: 684 kg výška v kříži: 141 cm

PLEMENNÉ HODNOTY										LINEARNÍ HODNOCENÍ							
	pp	ru	pp	ru	TR	KT	OS	UT		Hmot	kříž	TR	KT	OS	UT	CE	
BÝK	PE	105	114	ME	100	96	100	97	96	96							
MATKA	PE	100	105	ME	101	102	97	97	96	96	745	146	21	20	20	7	68
OTEC	PE	93	116	ME	101	95	104	99	99	99	0	0	0	0	0	0	0

HODNOCEN: TR 8 / /10 KT / / OS / / UT Výsledek:

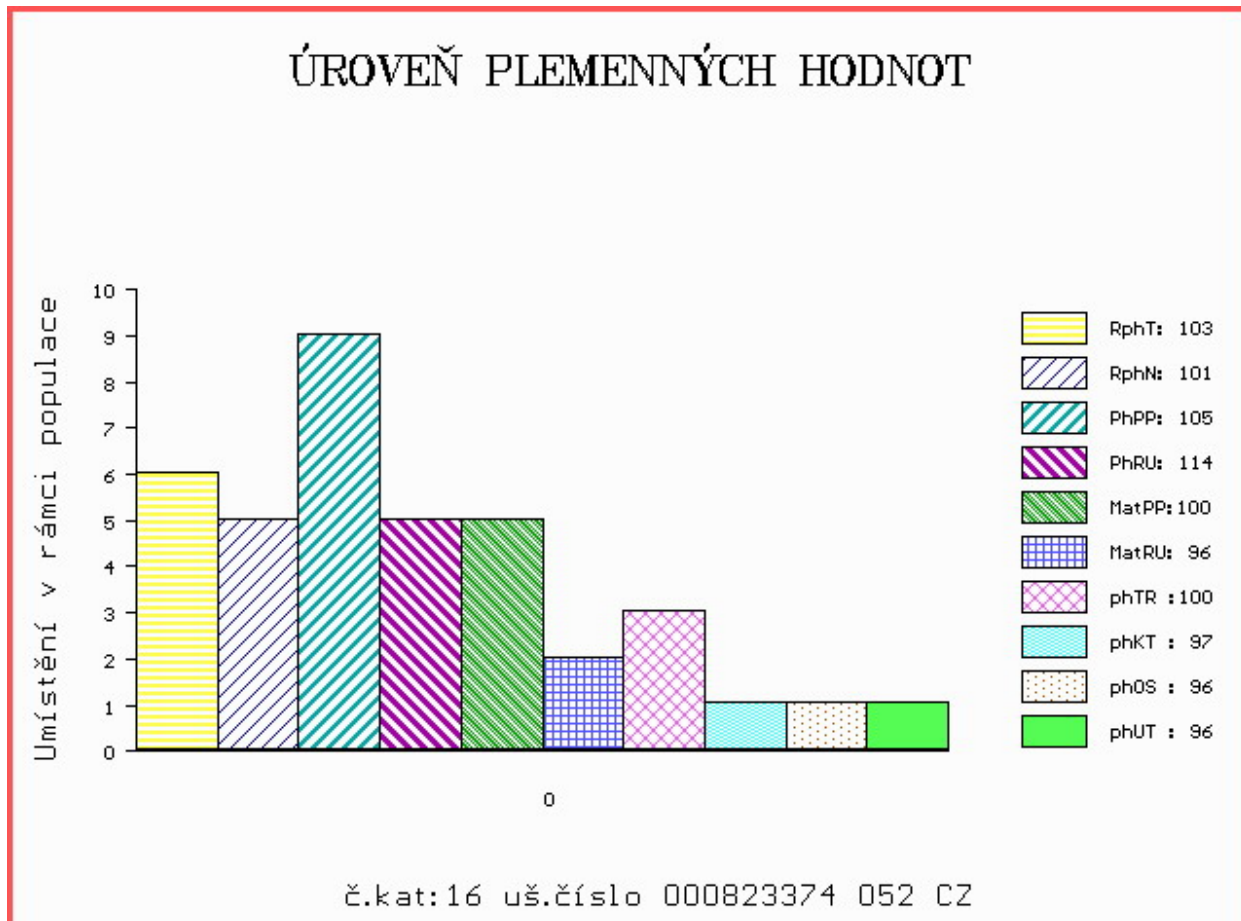

Číslo : 132538 064 CZ FRANZ Z CHOTĚBOŘE Číslo katalogu 17
 Dat.nar. : 02.12.2019 Plemeno : T100 Charolais
 Chovatel : Statek Doubravka, Chotěboř
 Majitel : Statek Doubravka, Chotěboř

OOO ZCH 704 NATUR 3697010336
 OO ZIT 350 ATHOS 7121525280
 MOO 7121272214 FR TOPASE 7121272214

OTEC ICH 071 DUMAS 7121778463
 OMO ZCH 806 HABIT 7992101442
 MO 7121284482 FR VILLA 7121284482
 MMO 7121221380 FR SOIREE 7121221380

OOM ZCH 387 HARRISON RJ 2292103631
 OM ZCH 518 JANDA SU 062389104316
 MOM 4032 417 CZ JOSEPHINE 1894103823

MA 368338 961 CZ /6 ot 210000368338961
 OMM CHP 191 GEMER 020417006161
 MM 132650 502 CZ 210000132650502
 MMM 113565 502 CZ 210502113565

Vl.užit:nar: 52 kg ve 120d: 191 kg 210d: 332 kg 365d: 599 kg / kříž: 135 cm
 Přírustek v testu : 1958 g / 112 přírustek od narození: 1550 g / 106 šourek 46 cm
 Věk při ZV 443 dní aktuálně k 01.02.21 hmotnost: 714 kg výška v kříži: 142 cm

PLEMENNÉ HODNOTY										LINEARNÍ HODNOCENÍ							
	pp	ru	pp	ru	TR	KT	OS	UT		Hmot	kříž	TR	KT	OS	UT	CE	
BÝK	PE	112	105	ME	104	111	97	99	100	100							
MATKA	PE	109	99	ME	98	121	94	92	93	93	820	142	23	22	21	7	73
OTEC	PE	123	109	ME	100	102	96	101	102	101	0	0	0	0	0	0	0

HODNOCEN: TR 9 / /10 KT / / OS / / UT Výsledek:

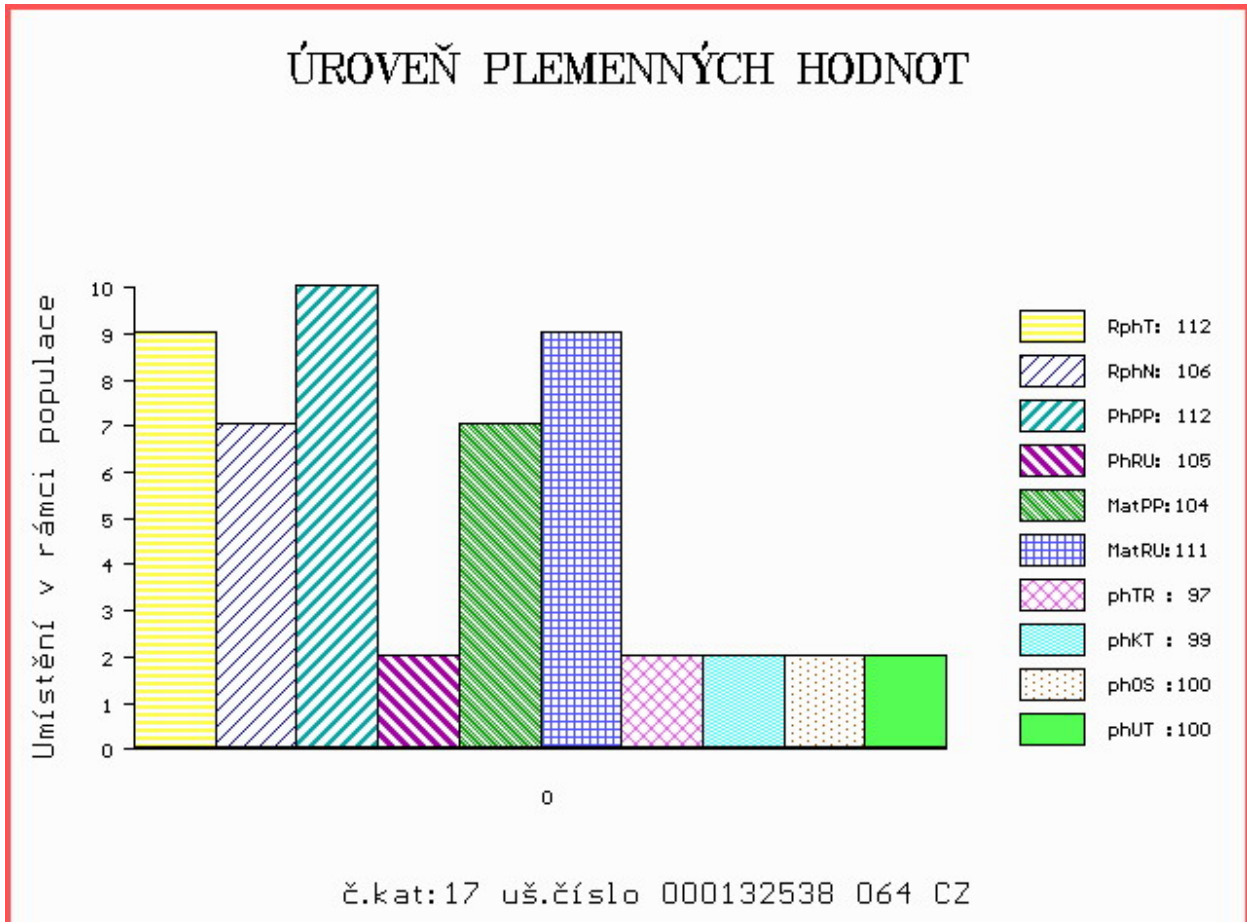

Číslo : 17153 035 CZ FENIX Z BĚHAŘOVA Číslo katalogu 18
 Dat.nar. : 03.12.2019 Plemeno : T100 Charolais
 Chovatel : Majer Jaroslav, Běhařov
 Majitel : Majer Jaroslav, Běhařov

OOO ZCH 699 JUMPER 8894104162
 OO 284 744 RETHEL 0801649482
 MOO 895101652 FR LOLITA 0895101652

O TEC ZIT 791 CAMEL 4241353260
 OMO ZCH 388 IMPAIR RR3 1893102983
 MO 4240277874 FR PRALINE 4240277874
 MMO 4295102024 FR LUEURE 4295102024

OOM ZCH 449 LAUREL 7195122401
 OM ZTI 443 SAPRISTI 8504242227
 MOM 8597110508 FR NATURE 8597110508

MA 456758 932 CZ /2 ot BERUŠKA ZE SIRÉ 434000456758932
 OMM ZTI 240 POPULAIR 7121319473
 MM 323637 932 CZ NADIVA SE SIRÉ 434000323637932
 MMM 115997 932 CZ NADINKA ZE SIRÉ P 239000115997932

Vl.užit:nar: 57 *** kg ve 120d: 226 kg 210d: 380 kg 365d: 641 kg / kříž: 139 cm
 Přírustek v testu : 1100 g / 84 přírustek od narození: 1462 g / 86 šourek 42 cm
 Věk při ZV 442 dní aktuálně k 01.02.21 hmotnost: 680 kg výška v kříži: 145 cm

PLEMENNÉ HODNOTY										LINEARNÍ HODNOCENÍ							
	pp	ru	pp	ru	TR	KT	OS	UT		Hmot	kříž	TR	KT	OS	UT	CE	
BÝK	PE	90	124	ME	102	96	113	113	113	114							
MATKA	PE	102	120	ME	111	98	109	111	112	112	772	148	24	20	18	7	69
O TEC	PE	93	101	ME	81	106	95	103	105	103	0	0	0	0	0	0	0

HODNOCEN: TR 10 / /10 KT / / OS / / UT Výsledek:

ÚROVEŇ PLEMENNÝCH HODNOT

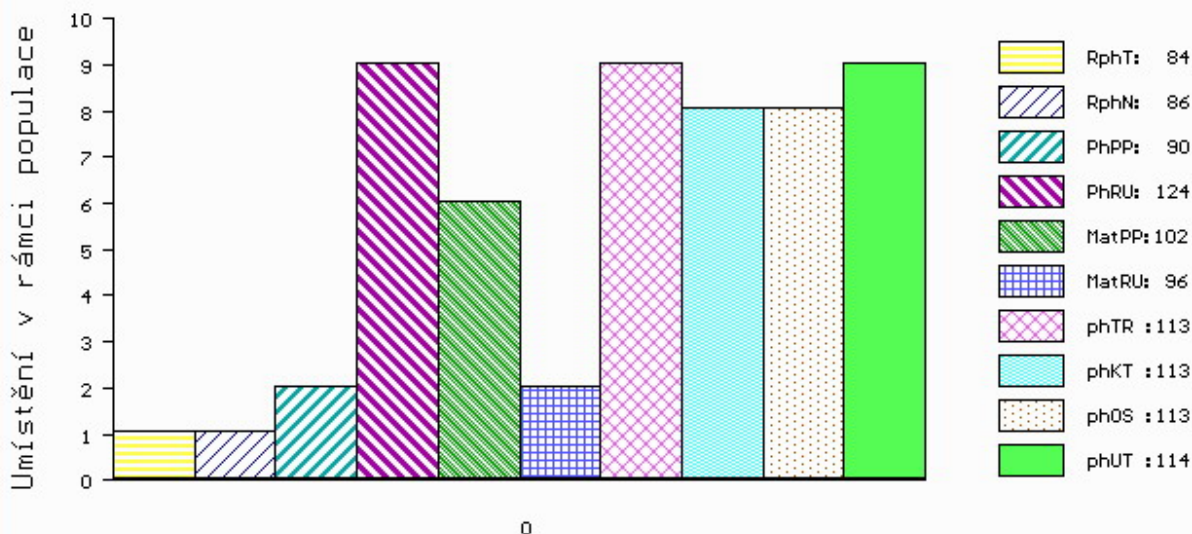

č.kat:18 uš.číslo 000017153 035 CZ

Číslo : 801467 052 CZ FRANKO ZE STATKU ++ R* Číslo katalogu 19
 Dat.nar. : 09.12.2019 Plemeno : T100 Charolais
 Chovatel : Zuzánek J.,ing,Bernartice
 Majitel : Zuzánek J.,ing,Bernartice

OOO 280 272 MAR KATZ AV STRÖMSNÄS 20323-0565
 OO 280 271 VIKING AV SIMONTORP PP 35202-2336
 MOO 352020202 SE SUNIC AV SIMONTORP P 35202-0202

OTEC ICH 445 FIGUIER P 5455070308
 OMO ZCH 806 HABIT 7992101442
 MO 5454299158 FR RHUBARBE 5454299158
 MMO 5496102410 FR MYRTILLE 5496102410

OOM ZTI 433 ROUKY 4522790926
 OM ZTI 901 ERASMUS 8541877329
 MOM 8541871422 FR CHAROLAISE 8541871422

MA 347545 952 CZ /1 ot CENTURIE ZE STATKU 413000347545952
 OMM ZCH 386 HARNOIS 7192124090
 MM 306325 952 CZ ANABEL ZE STATKU P 413000306325952
 MMM 223324 952 CZ TERRA ZE STATKU P 413000223324952

Vl.užit:nar: 48 *** kg ve 120d: 228 kg 210d: 350 kg 365d: 576 kg / kříž: 134 cm
 Přírustek v testu : 1191 g / 88 přírustek od narození: 1362 g / 90 šourek 40 cm
 Věk při ZV 436 dní aktuálně k 01.02.21 hmotnost: 620 kg výška v kříži: 144 cm

PLEMENNÉ HODNOTY										LINEARNÍ HODNOCENÍ							
	pp	ru	pp	ru	TR	KT	OS	UT		Hmot	kříž	TR	KT	OS	UT	CE	
BÝK	PE	99	121	ME	110	102	109	108	108	109							
MATKA	PE	94	117	ME	107	108	104	108	110	109	664	140	25	20	19	7	71
OTEC	PE	110	113	ME	108	102	108	103	101	104	0	0	0	0	0	0	0

HODNOCEN: TR 10 / / 8 KT / / OS / / UT Výsledek:

ÚROVEŇ PLEMENNÝCH HODNOT

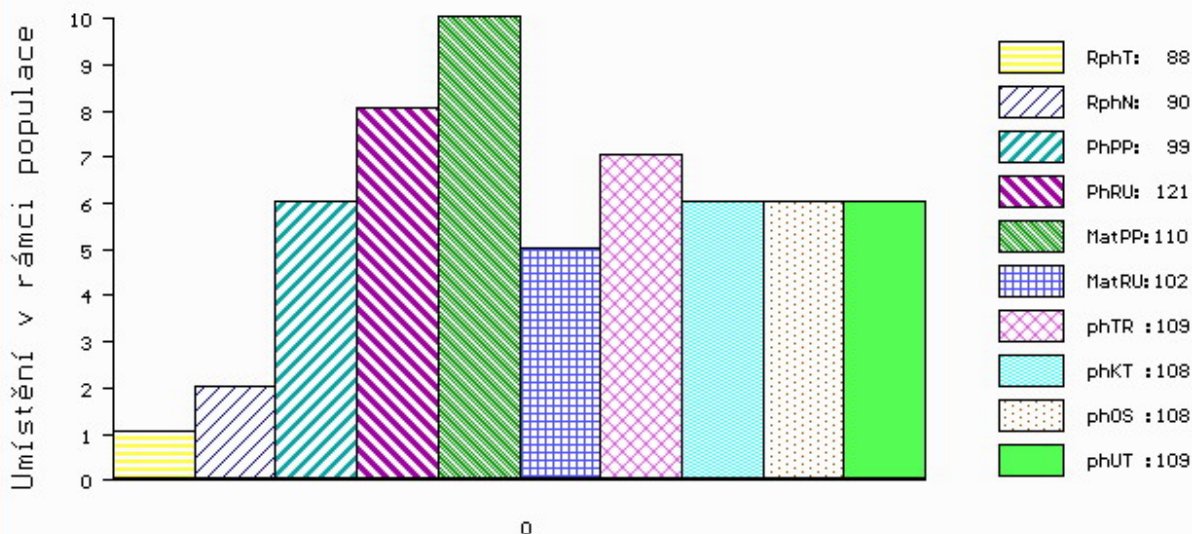

č.kat:19 uš.číslo 000801467 052 CZ

Číslo : 122739 034 CZ FABIO Z MLADOŠOVIC Číslo katalogu 20
 Dat.nar. : 10.12.2019 Plemeno : T100 Charolais
 Chovatel : Podolák Jiří,ing.,Mladošovice
 Majitel : Podolák Jiří,ing.,Mladošovice

OOO 266 497 COOPER 7187110011
 OO ZCH 699 JUMPER 8894104162
 MOO 4580102372 FR RITOURNELL RR4 4580102372

OTEC ZTI 905 TOMBAPIK 6464149921
 OMO ZCH 336 CONCILE RR5 8587103951
 MO 6495014351 FR LAVANDE 6495014351
 MMO 6488100220 FR DIVINE 6488100220

OOM ZCH 450 LE REBEL 3695100770
 OM ZTI 102 SUMO 0311102405
 MOM 397108144 FR NIMES 0397108144

MA 524947 931 CZ /4 ot 496000524947931
 OMM ZCH 939 NEWTON 2397100853
 MM 320937 931 CZ 352000320937931
 MMM 155558 931 CZ 352000155558931

Vl.užit:nar: 48 *** kg ve 120d: 251 kg 210d: 409 kg 365d: 663 kg / kříž: 133 cm
 Přírustek v testu : 1458 g / 97 přírustek od narození: 1575 g / 102 šourek 48 cm
 Věk při ZV 435 dní aktuálně k 01.02.21 hmotnost: 708 kg výška v kříži: 141 cm

PLEMENNÉ HODNOTY										LINEARNÍ HODNOCENÍ							
	pp	ru	pp	ru	TR	KT	OS	UT		Hmot	kříž	TR	KT	OS	UT	CE	
BÝK	PE	83	129	ME	115	95	110	111	109	111							
MATKA	PE	89	108	ME	123	111	96	95	95	95	842	146	25	19	19	6	69
OTEC	PE	83	121	ME	102	94	107	109	108	109	0	0	0	0	0	0	0

HODNOCEN: TR 9 / /10 KT / / OS / / UT Výsledek:

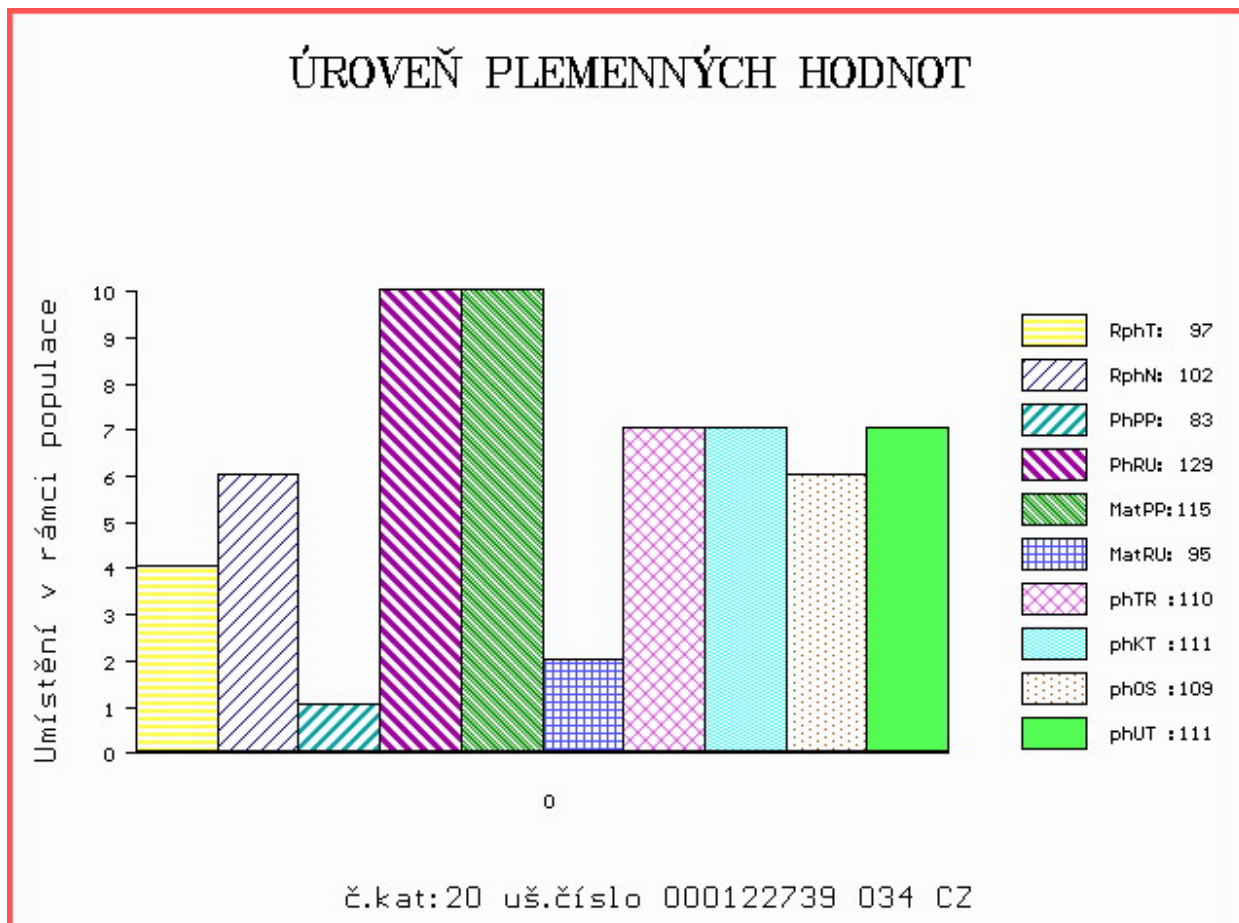

Číslo : 844620 053 CZ FRANCO Z MOKRÝŠOVA P* Číslo katalogu 21
 Dat.nar. : 12.12.2019 Plemeno : T100 Charolais
 Chovatel : Slavík Leoš, Mokrýšov
 Majitel : Slavík Leoš, Mokrýšov

OOO 268 799 ROOSVELT SC P 8541876919
 OO ZCH 942 UNICO SC PP 7121333571
 MOO 7121400365 FR RONDELLE P 7121400365

OTEC ZIT 828 EDEN SC P 4522790010

OMO ZTI 555 NIPPUR 5797023562
 MO 4522796065 FR CASTILLE 4522796065
 MMO 4522793045 FR UTILE 4522793045

OOM ZTI 247 VIZIR P 7121074461
 OM ZTI 590 ROMEO Z BORU V 386000590710021
 MOM 133472 921 CZ BLAŽENKA Z BORU 386000133472921

MA 330731 953 CZ /3 ot BAMBITKA Z MOKRÝŠOVA P* 405000330731953

OMM ZTI 147 OBROK 018000506939042
 MM 182640 953 CZ 405000182640953
 MMM 123685 953 CZ 405000123685953

Vl.užit:nar: 49 *** kg ve 120d: 229 kg 210d: 339 kg 365d: 616 kg / kříž: 136 cm
 Přírustek v testu : 1425 g / 96 přírustek od narození: 1504 g / 96 šourek 49 cm
 Věk při ZV 433 dní aktuálně k 01.02.21 hmotnost: 676 kg výška v kříži: 143 cm

PLEMENNÉ HODNOTY

LINEARNÍ HODNOCENÍ

	pp	ru	pp	ru	TR	KT	OS	UT	Hmot	kříž	TR	KT	OS	UT	CE
BÝK PE	98	116	ME	113	107	105	104	105							
MATKA PE	95	121	ME	99	120	107	105	103	950	153	27	21	19	7	74
OTEC PE	96	121	ME	127	89	114	119	119	0	0	0	0	0	0	0

HODNOCEN: TR 10 / /10 KT / / OS / / UT Výsledek:

ÚROVEŇ PLEMENNÝCH HODNOT

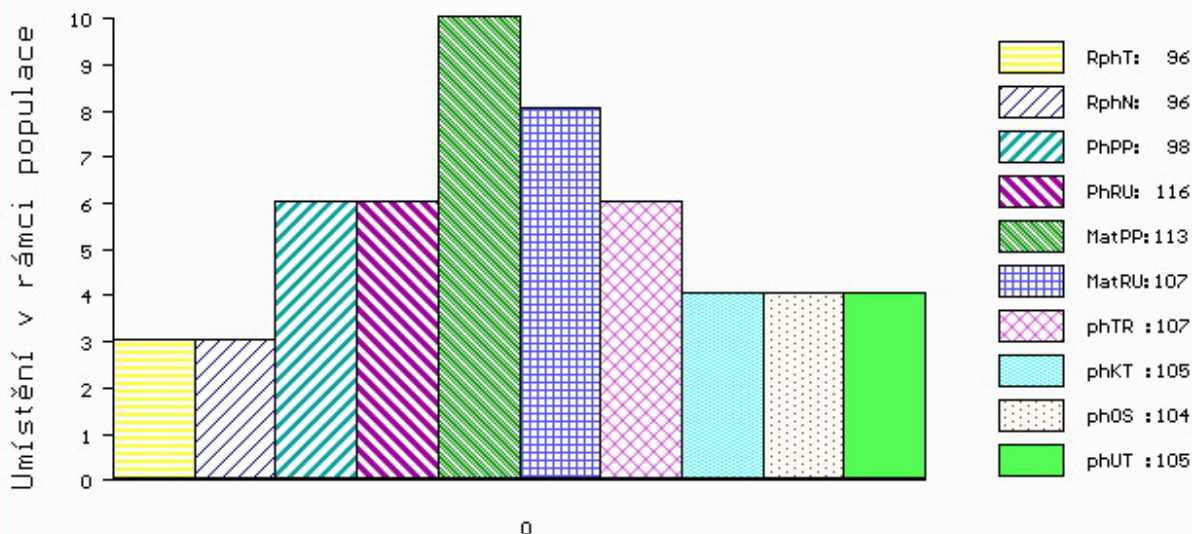

č.kat:21 uš.číslo 000844620 053 CZ

Číslo : 844621 053 CZ FOREST Z MOKRÝŠOVA PP Číslo katalogu 22
 Dat.nar. : 14.12.2019 Plemeno : T100 Charolais
 Chovatel : Slavík Leoš, Mokrýšov
 Majitel : Slavík Leoš, Mokrýšov

OOO ZTI 085 VIRGIL SC P 4240983344
 OO 285 127 GLAIEUL P 7121802791
 MOO 7121749128 FR ETAPE 7121749128

OTEC ZIT 829 JAPON SC P 0311944018
 OMO 285 128 CACAO 1824457510
 MO 313730548 FR FRAISE 0313730548
 MMO 312256509 FR BUVETTE 0312256509

OOM 269 579 2066 ORLANDO AV SIMONTORP P 51229
 OM ZTI 092 TIGER AV SKALLTORP P 54899
 MOM 68583 SE 366 H.TAMISE 68583

MA 256233 953 CZ /7 ot URANIA Z MOKRÝŠOVA P 405000256233953
 OMM ZCH 646 KOLORÁDO 132586110212
 MM 123703 953 CZ 405000123703953
 MMM 110296 503 CZ 246503110296

Vl.užit:nar: 40 *** kg ve 120d: 211 kg 210d: 319 kg 365d: 554 kg / kříž: 133 cm
 Přírustek v testu : 1400 g / 85 přírustek od narození: 1369 g / 87 šourek 40 cm
 Věk při ZV 431 dní aktuálně k 01.02.21 hmotnost: 608 kg výška v kříži: 141 cm

PLEMENNÉ HODNOTY

LINEARNÍ HODNOCENÍ

	pp	ru	pp	ru	TR	KT	OS	UT	Hmot	kříž	TR	KT	OS	UT	CE		
BÝK	PE	105	121	ME	103	100	106	102	101	103							
MATKA	PE	109	117	ME	106	112	106	97	97	99	998	154	27	22	21	8	78
OTEC	PE	98	115	ME	104	91	107	107	107	108	0	0	0	0	0	0	0

HODNOCEN: TR 9 / / 7 KT / / OS / / UT Výsledek:

ÚROVEŇ PLEMENNÝCH HODNOT

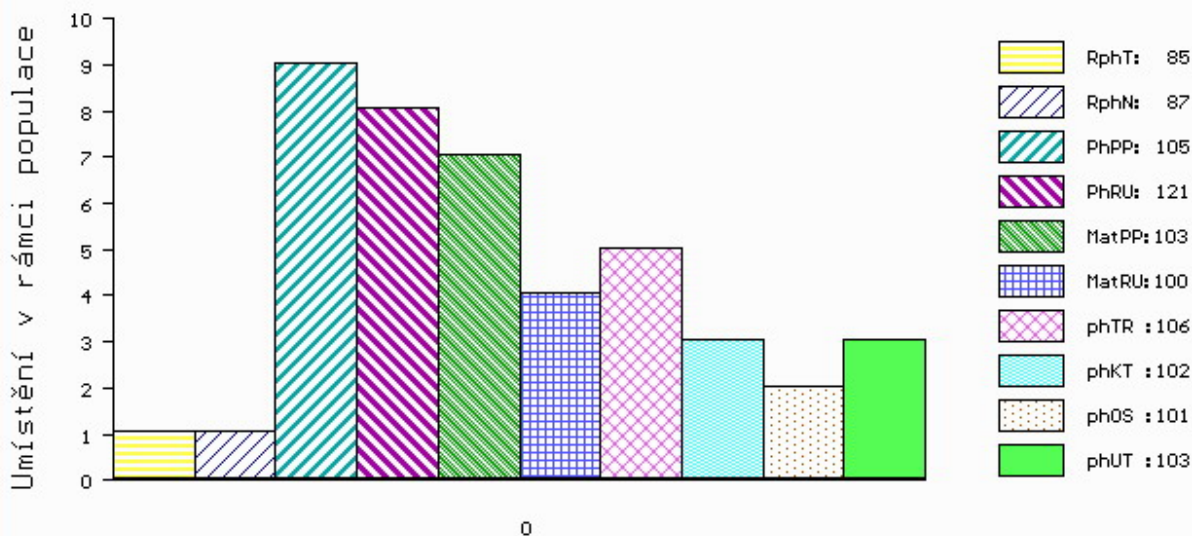

č.kat:22 uš.číslo 000844621 053 CZ

Číslo : 823376 052 CZ FIDO Z ADRŠPACHU MH/+ P* Číslo katalogu 23
 Dat.nar. : 15.12.2019 Plemeno : T100 Charolais
 Chovatel : Vlček Martin, Proruby
 Majitel : Vlček Martin, Proruby

OOO ZTI 085 VIRGIL SC P 4240983344
 OO 285 127 GLAIEUL P 7121802791
 MOO 7121749128 FR ETAPE 7121749128

OPEC ZIT 829 JAPON SC P 0311944018
 OMO 285 128 CACAO 1824457510
 MO 313730548 FR FRAISE 0313730548
 MMO 312256509 FR BUVETTE 0312256509

OOM 000 HIT PARADE 5812612432
 OM 289 219 JOYAU 8526861085
 MOM 8526868581 FR CANDEUR 8526868581

MA 339997177 FR /1 ot NURSULINE 0339997177
 OMM 288 349 BERRY MIC 6344166891
 MM 314552139 FR HERSULINE 0314552139
 MMM 313469193 FR ERSULINE 0313469193

Vl.užit:nar: 49 *** kg ve 120d: 195 kg 210d: 312 kg 365d: 535 kg / kříž: 126 cm
 Přírustek v testu : 950 g / 70 přírustek od narození: 1249 g / 72 šourek 40 cm
 Věk při ZV 430 dní aktuálně k 01.02.21 hmotnost: 566 kg výška v kříži: 131 cm

PLEMENNÉ HODNOTY										LINEARNÍ HODNOCENÍ							
	pp	ru	pp	ru	TR	KT	OS	UT		Hmot	kříž	TR	KT	OS	UT	CE	
BÝK	PE	101	111	ME	105	94	90	101	104	102							
MATKA	PE	100	97	ME	102	102	90	96	98	96	820	144	22	21	20	7	70
OPEC	PE	98	115	ME	104	91	107	107	107	108	0	0	0	0	0	0	0

HODNOCEN: TR 4 / / 5 KT / / OS / / UT Výsledek:

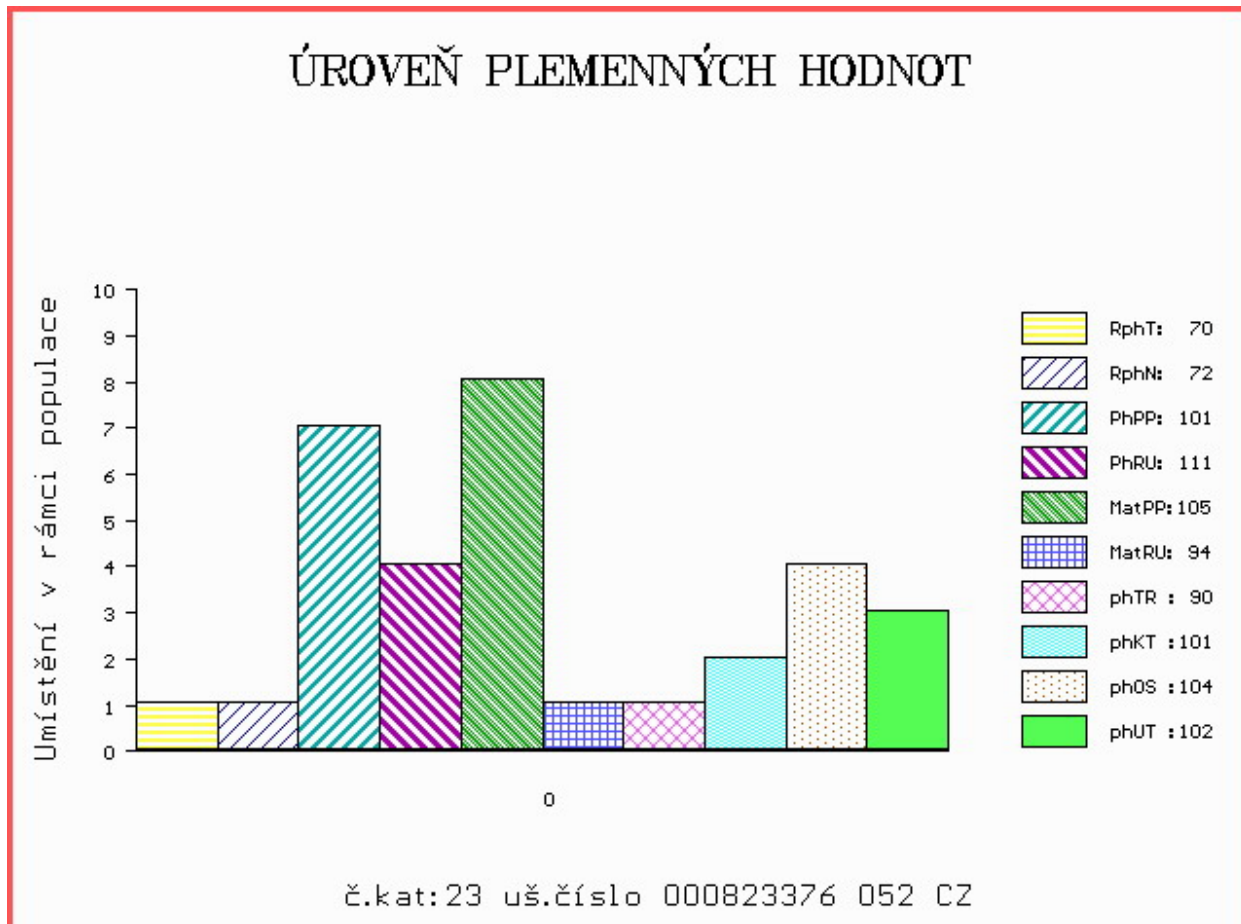

Číslo : 863904 053 CZ FIDO Z ČACHNOVA +/- R* Číslo katalogu 24
 Dat.nar. : 15.12.2019 Plemeno : T100 Charolais
 Chovatel : Cach Josef ml., Čachnov
 Majitel : Natural, spol s r.o.Hradištko

OOO ZCH 952 JOCRISSE 8594102027
 OO ZTI 899 BASTION 1001837008
 MOO 1001832311 FR TOUPIE 1001832311

OPEC ICH 493 CLIP DASO 489000588838041
 OMO ZTP 757 TÉZE 116000690967061
 MO 175850 941 CZ ANDOLINA DASO 489000175850941
 MMO 150848 941 CZ P 489000150848941

OOM ZCH 942 UNICO SC PP 7121333571
 OM ZTI 481 RÝŠA AGROCHYT ET P 391000630903061
 MOM 193684 961 CZ HERA AGROCHYT 391000193684961

MA 309658 953 CZ /4 ot +/- R* 499000309658953
 OMM ZCH 978 MAXIM SMILOVSKÝ 128000196106061
 MM 199292 953 CZ 094000199292953
 MMM 126034 503 CZ 094000126034503

Vl.užit:nar: 49 * kg ve 120d: 201 kg 210d: 365 kg 365d: 656 kg / kříž: 134 cm
 Přírustek v testu : 1750 g / 113 přírustek od narození: 1575 g / 125 šourek 44 cm
 Věk při ZV 430 dní aktuálně k 01.02.21 hmotnost: 701 kg výška v kříži: 142 cm

PLEMENNÉ HODNOTY										LINEARNÍ HODNOCENÍ						
	pp	ru	pp	ru	TR	KT	OS	UT		Hmot	kříž	TR	KT	OS	UT	CE
BÝK	PE	79	116	ME	96	108	106	109	110	109						
MATKA	PE	93	91	ME	99	118	101	100	102	101	680 /	140	20	18	18	6 62
OPEC	PE	82	127	ME	95	103	110	103	100	102	694 /	139	26	21	22	8 77

HODNOCEN: TR 9 / /10 KT / / OS / / UT Výsledek:

ÚROVEŇ PLEMENNÝCH HODNOT

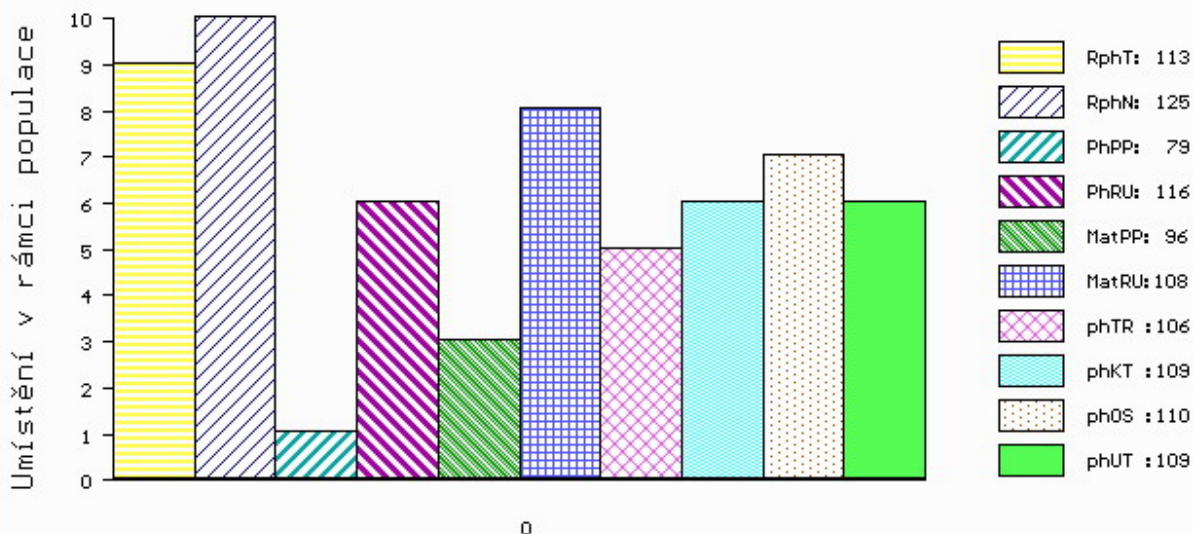

č.kat:24 uš.číslo 000863904 053 CZ

Číslo : 133829 034 CZ FOŘT Z HLÍNY Číslo katalogu 25
 Dat.nar. : 16.12.2019 Plemeno : T100 Charolais
 Chovatel : K+K Břilice
 Majitel : K+K Břilice

OOO ZCH 952 JOCRISSE 8594102027
 OO ZTI 899 BASTION 1001837008
 MOO 1001832311 FR TOUPIE 1001832311

OTEC ICH 426 EPERNAY 5109037940
 OMO ZCH 806 HABIT 7992101442
 MO 5103037502 FR UTILITE 5103037502
 MMO 5100037260 FR RAISSA 5100037260

OOM ZTI 085 VIRGIL SC P 4240983344
 OM ZTI 910 FARCEUR P 0111314259
 MOM 108303946 FR CHANCELIER 0108303946

MA 587502 931 CZ /3 ot BARBARA P 485000587502931
 OMM ZTI 087 RURAL 6502730908
 MM 369194 931 CZ SÁRA Z KOČÍNA 417000369194931
 MMM 200059 931 CZ NIKÉ Z KOČÍNA 148000200059931

Vl.užit:nar: 50 *** kg ve 120d: 214 kg 210d: 352 kg 365d: 616 kg / kříž: 132 cm
 Přírustek v testu : 1425 g / 100 přírustek od narození: 1506 g / 112 šourek 43 cm
 Věk při ZV 429 dní aktuálně k 01.02.21 hmotnost: 672 kg výška v kříži: 140 cm

PLEMENNÉ HODNOTY										LINEARNÍ HODNOCENÍ						
	pp	ru	pp	ru	TR	KT	OS	UT		Hmot	kříž	TR	KT	OS	UT	CE
BÝK	PE	96	122	ME	104	105	102	113	116	114						
MATKA	PE	98	115	ME	101	108	99	108	111	110	804	142	24	21	20	7 72
OTEC	PE	101	130	ME	103	100	117	122	121	122	0	0	0	0	0	0

HODNOCEN: TR 8 / /10 KT / / OS / / UT Výsledek:

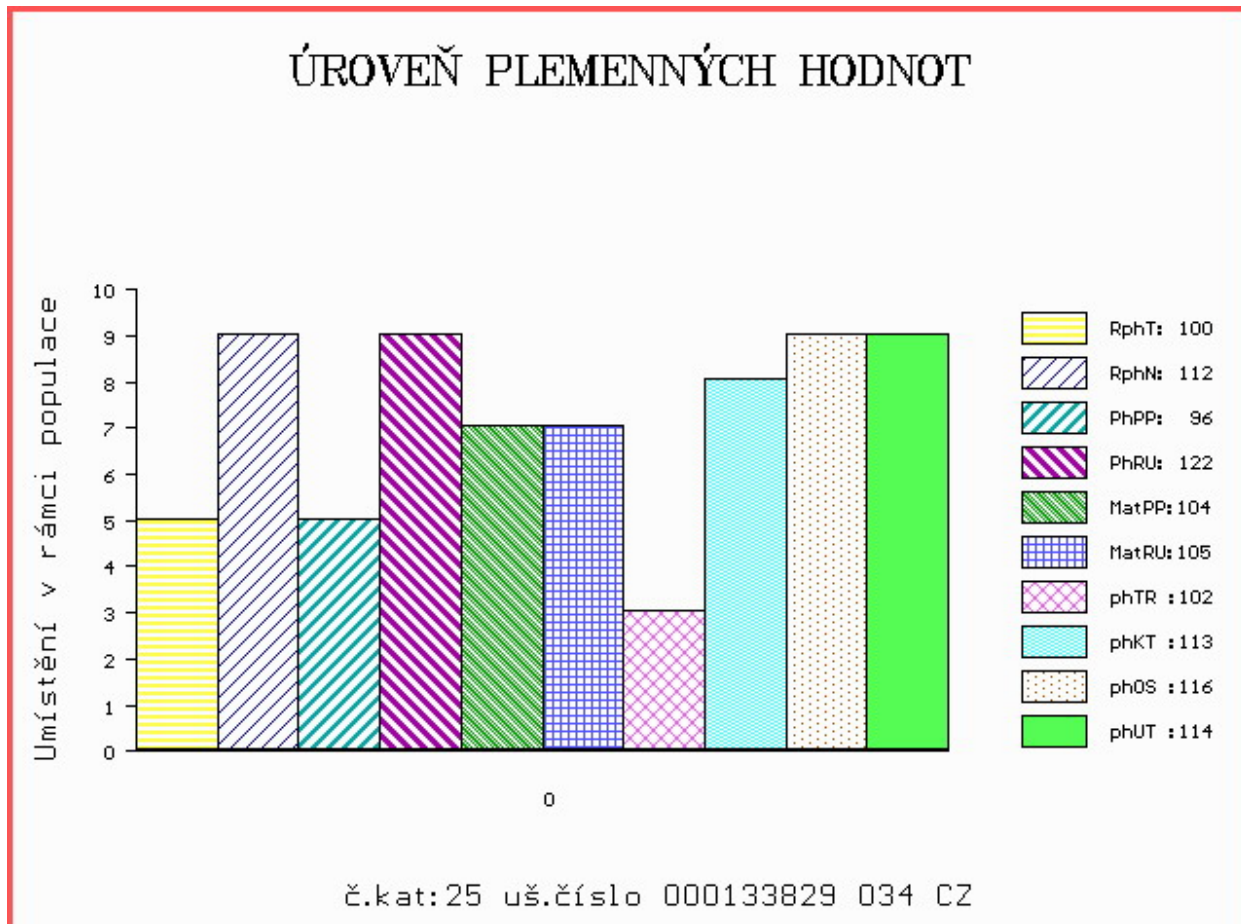

Číslo : 863906 053 CZ FENIX Z ČACHNOVA ++ R* Číslo katalogu 26
 Dat.nar. : 18.12.2019 Plemeno : T100 Charolais
 Chovatel : Cach Josef ml., Čachnov
 Majitel : Natural, spol s r.o.Hradištko

OOO ZCH 952 JOCRISSE 8594102027
 OO ZTI 899 BASTION 1001837008
 MOO 1001832311 FR TOUPIE 1001832311

OPEC ICH 493 CLIP DASO 489000588838041
 OMO ZTP 757 TĚZE 116000690967061
 MO 175850 941 CZ ANDOLINA DASO 489000175850941
 MMO 150848 941 CZ P 489000150848941

OOM ZCH 942 UNICO SC PP 7121333571
 OM ZTI 481 RÝŠA AGROCHYT ET P 391000630903061
 MOM 193684 961 CZ HERA AGROCHYT 391000193684961

MA 384939 953 CZ /2 ot R* 499000384939953
 OMM ZTI 699 SMITH SMILOVSKÝ 128000640715061
 MM 309643 953 CZ 094000309643953
 MMM 2100 417 CZ 094417002100

Vl.užit:nar: 49 * kg ve 120d: 196 kg 210d: 311 kg 365d: 546 kg / kříž: 132 cm
 Přírustek v testu : 1716 g / 110 přírustek od narození: 1372 g / 124 šourek 41 cm
 Věk při ZV 427 dní aktuálně k 01.02.21 hmotnost: 613 kg výška v kříži: 142 cm

PLEMENNÉ HODNOTY										LINEARNÍ HODNOCENÍ						
	pp	ru	ME	pp	ru	TR	KT	OS	UT	Hmot	kříž	TR	KT	OS	UT	CE
BÝK	PE	82	111	ME	95	107	96	96	97	96						
MATKA	PE	98	95	ME	97	111	94	96	98	96	740 /	145	18	19	18	7 62
OPEC	PE	82	127	ME	95	103	110	103	100	102	694 /	139	26	21	22	8 77

HODNOCEN: TR 9 / / 8 KT / / OS / / UT Výsledek:

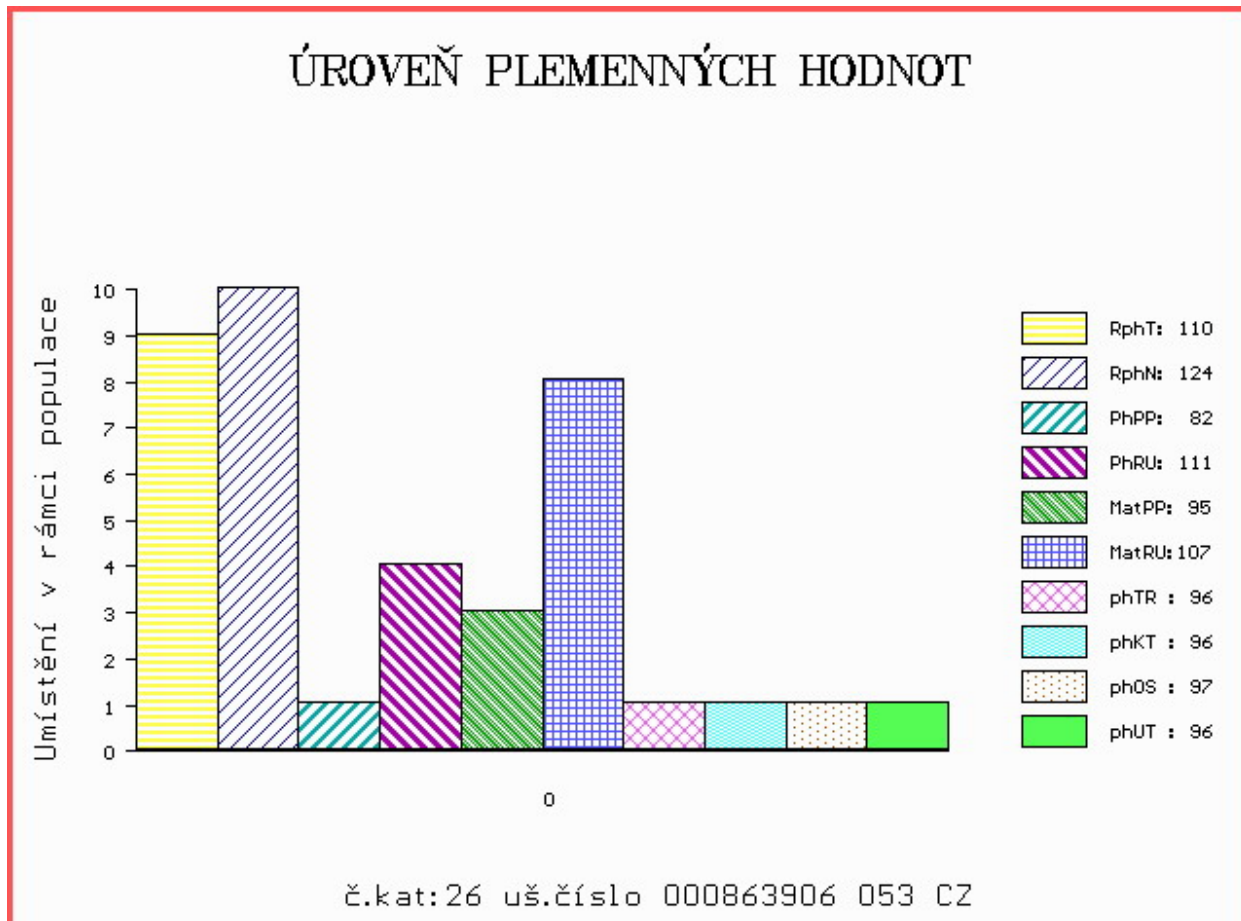

Číslo : 867190 053 CZ FANOUS Z CHOTČE Číslo katalogu 27
 Dat.nar. : 19.12.2019 Plemeno : T100 Charolais
 Chovatel : Řehounek Vít,ing.,Choteč
 Majitel : Natural, spol s r.o.Hradištko

OOO 269 449 IDEALISTE RVS 1893105537
 OO ZTI 245 SUEDOIS 5811102125
 MOO 5813099561 FR PLUIE 5813099561

OTEC ZIT 892 ALFONS SMILOVSKÝ 128000886840061
 OMO ZTI 662 DUNLOP 0801705044
 MO 443663 961 CZ VAJDA SMILOVSKÁ 128000443663961
 MMO 308443 961 CZ 128000308443961

OOM ZTI 245 SUEDOIS 5811102125
 OM ZTP 783 SIMBA SMILOVSKÝ 128000640723061
 MOM 194573 961 CZ 128000194573961

MA 335068 953 CZ /3 ot BRITA Z CHOTČE 388000335068953
 OMM ZTI 442 SNOOPY 5232801219
 MM 271909 953 CZ 388000271909953
 MMM 123432 953 CZ 388000123432953

Vl.užit:nar: 49 *** kg ve 120d: 211 kg 210d: 334 kg 365d: 623 kg / kříž: 135 cm
 Přírustek v testu : 1958 g / 121 přírustek od narození: 1588 g / 116 šourek 41 cm
 Věk při ZV 426 dní aktuálně k 01.02.21 hmotnost: 700 kg výška v kříži: 141 cm

PLEMENNÉ HODNOTY										LINEARNÍ HODNOCENÍ						
	pp	ru	pp	ru	TR	KT	OS	UT		Hmot	kříž	TR	KT	OS	UT	CE
BÝK	PE	93	123	ME	100	104	103	109	109	108						
MATKA	PE	99	119	ME	90	111	104	111	111	111	820 /	147	21	22	22	8 73
OTEC	PE	85	118	ME	109	101	114	119	117	117	774 /	142	25	24	23	8 80

HODNOCEN: TR 9 / /10 KT / / OS / / UT Výsledek:

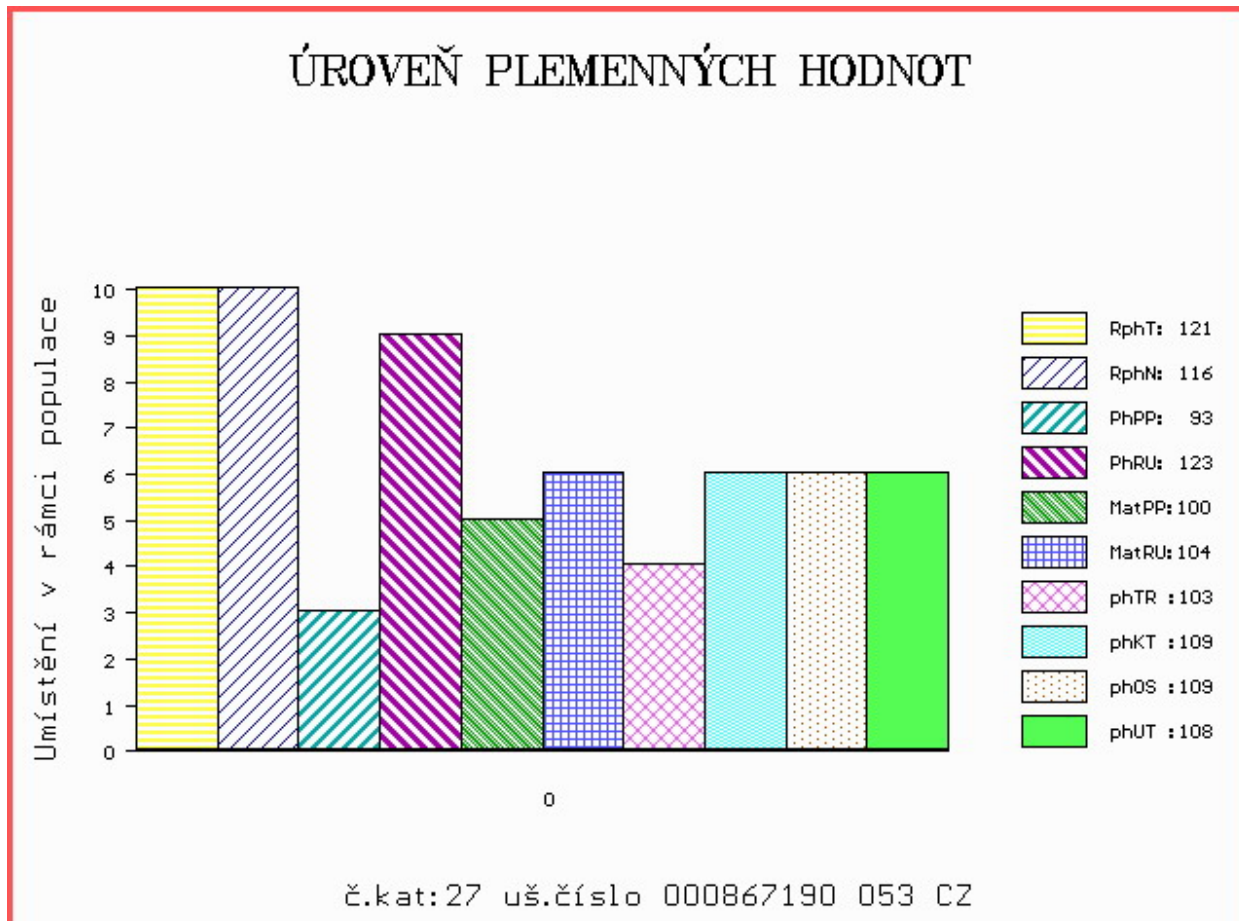

Číslo : 801701 052 CZ FLASH ZE STATKU F/+ Číslo katalogu 28
 Dat.nar. : 20.12.2019 Plemeno : T100 Charolais
 Chovatel : Zuzánek J.,ing,Bernartice
 Majitel : Zuzánek J.,ing,Bernartice

OOO ZCH 703 NECESSAIRE 6327793880
 OO ZIT 349 VIVIERS 5703581890
 MOO 5703418896 FR SIBERIE 5703418896

OTEC ICH 821 HIAGO 5812813521
 OMO ZIT 351 BANCO 0312256177
 MO 5812209817 FR DOUCHKA 5812209817
 MMO 5817503633 FR TUILE 5817503633

OOM ZCH 809 PINAY 8552394134
 OM ZIT 104 BADIAN 4241199994
 MOM 4240766687 FR TOMETTE 4240766687

MA 306380 952 CZ /3 ot ALMA ZE STATKU 413000306380952
 OMM ZCH 299 FICUS 7190109735
 MM 258565 952 CZ VATRA ZE STATKU 413000258565952
 MMM 179888 952 CZ RENTA ZE STATKU 413000179888952

Vl.užit:nar: 48 *** kg ve 120d: 241 kg 210d: 351 kg 365d: 632 kg / kříž: 136 cm
 Přírustek v testu : 2008 g / 114 přírustek od narození: 1643 g / 114 šourek 39 cm
 Věk při ZV 425 dní aktuálně k 01.02.21 hmotnost: 720 kg výška v kříži: 139 cm

PLEMENNÉ HODNOTY										LINEARNÍ HODNOCENÍ							
	pp	ru	pp	ru	TR	KT	OS	UT		Hmot	kříž	TR	KT	OS	UT	CE	
BÝK	PE	99	116	ME	111	98	98	103	104	102							
MATKA	PE	101	102	ME	109	117	95	100	101	99	860	145	22	22	22	8	74
OTEC	PE	99	111	ME	110	88	111	109	108	109	0	0	0	0	0	0	0

HODNOCEN: TR 8 / /10 KT / / OS / / UT Výsledek:

ÚROVEŇ PLEMENNÝCH HODNOT

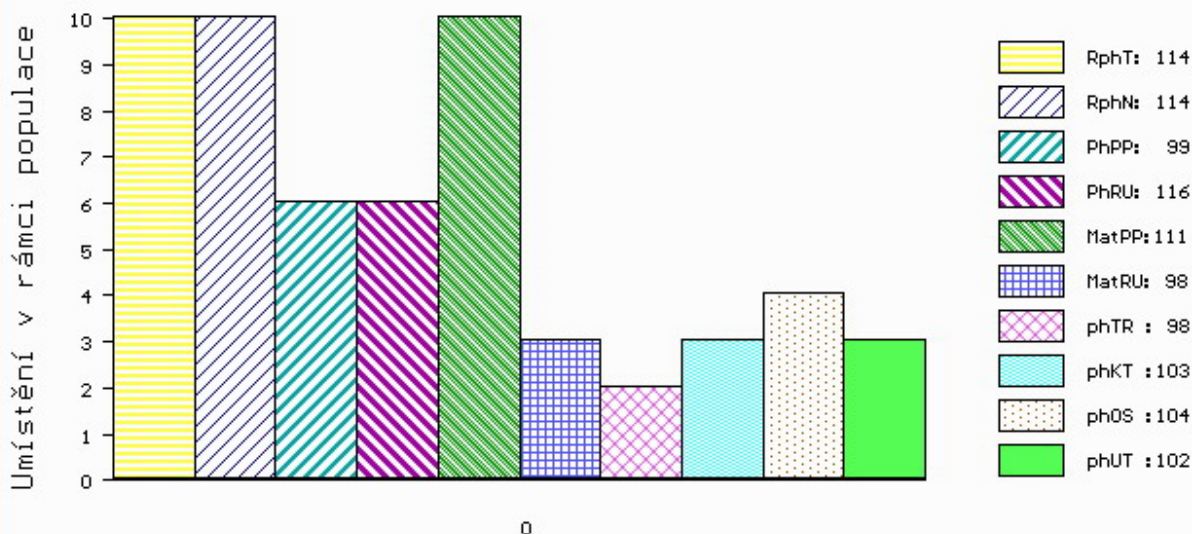

č.kat:28 uš.číslo 000801701 052 CZ

Číslo : 863907 053 CZ FLOP Z ČACHNOVA +/- Číslo katalogu 29
 Dat.nar. : 22.12.2019 Plemeno : T100 Charolais
 Chovatel : Cach Josef ml., Čachnov
 Majitel : Natural, spol s r.o.Hradištko

OOO ZCH 952 JOCRISSE 8594102027
 OO ZTI 899 BASTION 1001837008
 MOO 1001832311 FR TOUPIE 1001832311

OTEC ICH 493 CLIP DASO 489000588838041
 OMO ZTP 757 TÉZE 116000690967061
 MO 175850 941 CZ ANDOLINA DASO 489000175850941
 MMO 150848 941 CZ P 489000150848941

OOM ZCH 687 TES BEAU 7121202824
 OM ZTI 144 ORFEUS Z DUBU 041000509288051
 MOM 2230 417 CZ JUSTINE 4294103460

MA 309729 953 CZ /3 ot 499000309729953
 OMM ZCH 291 JEUDI 2394101929
 MM 112610 503 CZ 094503112610
 MMM 2052 417 CZ INES 2392100760

Vl.užit:nar: 49 * kg ve 120d: 196 kg 210d: 314 kg 365d: 554 kg / kříž: 135 cm
 Přírustek v testu : 1591 g / 102 přírustek od narození: 1383 g / 123 šourek 49 cm
 Věk při ZV 423 dní aktuálně k 01.02.21 hmotnost: 612 kg výška v kříži: 141 cm

PLEMENNÉ HODNOTY										LINEARNÍ HODNOCENÍ							
	pp	ru	ME	pp	ru	TR	KT	OS	UT	Hmot	kříž	TR	KT	OS	UT	CE	
BÝK	PE	91	126	ME	94	85	95	95	95	94							
MATKA	PE	103	116	ME	86	72	109	107	105	105	640	138	19	19	17	6	61
OTEC	PE	82	127	ME	95	103	110	103	100	102	694	139	26	21	22	8	77

HODNOCEN: TR 9 / / 8 KT / / OS / / UT Výsledek:

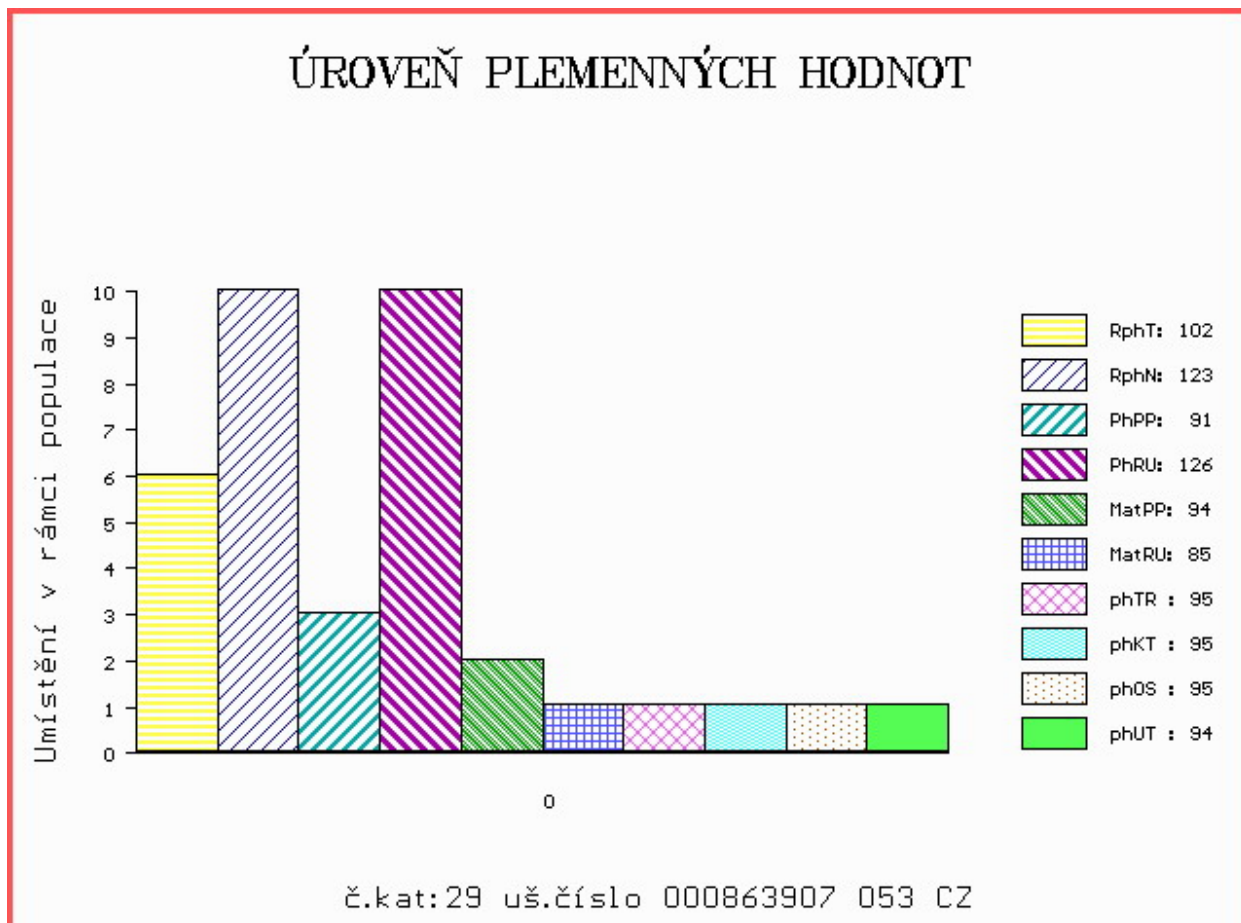

Číslo : 801706 052 CZ FLY ZE STATKU +/- P* Číslo katalogu 30
 Dat.nar. : 23.12.2019 Plemeno : T100 Charolais
 Chovatel : Zuzánek J.,ing,Bernartice
 Majitel : Zuzánek J.,ing,Bernartice

OOO 280 272 MAR KATZ AV STRÖMSNÄS 20323-0565
 OO 280 271 VIKING AV SIMONTORP PP 35202-2336
 MOO 352020202 SE SUNIC AV SIMONTORP P 35202-0202

OTEC ICH 445 FIGUIER P 5455070308
 OMO ZCH 806 HABIT 7992101442
 MO 5454299158 FR RHUBARBE 5454299158
 MMO 5496102410 FR MYRTILLE 5496102410

OOM ZCH 806 HABIT 7992101442
 OM ZTI 240 POPULAIR 7121319473
 MOM 7193114856 FR JUSTICE 7193114856

MA 326681 952 CZ /2 ot BERNADETA ZE STATKU 413000326681952
 OMM ZTI 246 ULYSSE 5816903406
 MM 258585 952 CZ VISA ZE STATKU ET 413000258585952
 MMM 4516040591 FR ROYALE 4516040591

Vl.užit:nar: 45 *** kg ve 120d: 213 kg 210d: 328 kg 365d: 564 kg / kříž: 135 cm
 Přírustek v testu : 1391 g / 87 přírustek od narození: 1401 g / 87 šourek 44 cm
 Věk při ZV 422 dní aktuálně k 01.02.21 hmotnost: 614 kg výška v kříži: 141 cm

PLEMENNÉ HODNOTY										LINEARNÍ HODNOCENÍ							
	pp	ru	pp	ru	TR	KT	OS	UT		Hmot	kříž	TR	KT	OS	UT	CE	
BÝK	PE	101	118	ME	115	99	104	103	102	103							
MATKA	PE	95	113	ME	120	102	107	114	115	115	830	148	24	21	21	7	73
OTEC	PE	110	113	ME	108	102	108	103	101	104	0	0	0	0	0	0	0

HODNOCEN: TR 9 / / 8 KT / / OS / / UT Výsledek:

ÚROVEŇ PLEMENNÝCH HODNOT

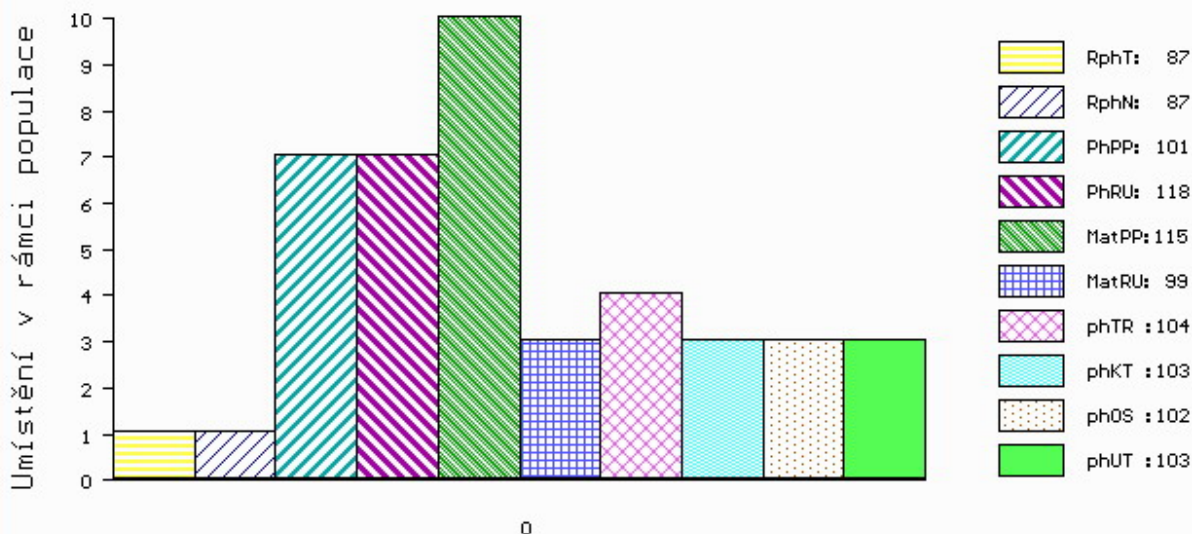

č.kat:30 uš.číslo 000801706 052 CZ

Číslo : 823379 052 CZ FERENC Z ADRŠPACHU Číslo katalogu 31
 Dat.nar. : 25.12.2019 Plemeno : T100 Charolais
 Chovatel : Vlček Martin, Proruby
 Majitel : Vlček Martin, Proruby

OOO 268 799 ROOSVELT SC P 8541876919
 OO ZCH 942 UNICO SC PP 7121333571
 MOO 7121400365 FR RONDELLE P 7121400365

OTEC ZIT 828 EDEN SC P 4522790010
 OMO ZTI 555 NIPPUR 5797023562
 MO 4522796065 FR CASTILLE 4522796065
 MMO 4522793045 FR UTILE 4522793045

OOM ZCH 809 PINAY 8552394134
 OM 288 278 FLAMENCO 2350102334
 MOM 2351104703 FR REINETTE 2351104703

MA 339186053 FR /2 ot MIZETTE 0339186053
 OMM 288 284 FOLIO 5812610720
 MM 314853566 FR IZETTE 0314853566
 MMM 312717708 FR CADETTE 0312717708

Vl.užit:nar: 45 *** kg ve 120d: 239 kg 210d: 352 kg 365d: 654 kg / kříž: 137 cm
 Přírustek v testu : 1700 g / 103 přírustek od narození: 1653 g / 104 šourek 40 cm
 Věk při ZV 420 dní aktuálně k 01.02.21 hmotnost: 713 kg výška v kříži: 146 cm

PLEMENNÉ HODNOTY										LINEARNÍ HODNOCENÍ							
	pp	ru	pp	ru	TR	KT	OS	UT		Hmot	kříž	TR	KT	OS	UT	CE	
BÝK	PE	104	121	ME	107	95	113	109	107	110							
MATKA	PE	91	104	ME	89	112	107	102	100	101	755	146	25	20	18	7	70
OTEC	PE	96	121	ME	127	89	114	119	119	120	0	0	0	0	0	0	0

HODNOCEN: TR 10 / /10 KT / / OS / / UT Výsledek:

ÚROVEŇ PLEMENNÝCH HODNOT

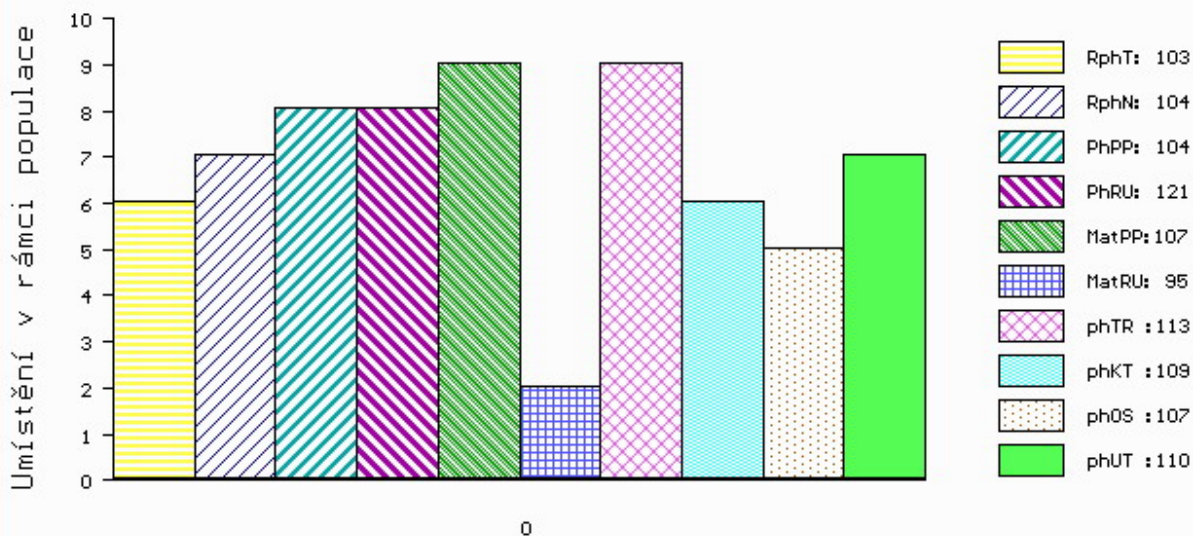

č.kat:31 uš.číslo 000823379 052 CZ

Číslo : 863909 053 CZ FORD Z ČACHNOVA +/- Číslo katalogu 32
 Dat.nar. : 27.12.2019 Plemeno : T100 Charolais
 Chovatel : Cach Josef ml., Čachnov
 Majitel : Natural, spol s r.o.Hradištko

OOO ZCH 952 JOCRISSE 8594102027
 OO ZTI 899 BASTION 1001837008
 MOO 1001832311 FR TOUPIE 1001832311

OTEC ICH 493 CLIP DASO 489000588838041
 OMO ZTP 757 TÉZE 116000690967061
 MO 175850 941 CZ ANDOLINA DASO 489000175850941
 MMO 150848 941 CZ P 489000150848941

OOM ZTI 044 VIRTUEL RJC 7121124820
 OM ZTI 699 SMITH SMILOVSKÝ 128000640715061
 MOM 34239 961 CZ 128000034239961

MA 364077 953 CZ /2 ot 499000364077953
 OMM ZCH 978 MAXIM SMILOVSKÝ 128000196106061
 MM 269095 953 CZ 094000269095953
 MMM 161095 953 CZ 094000161095953

Vl.užit:nar: 49 * kg ve 120d: 199 kg 210d: 315 kg 365d: 599 kg / kříž: 132 cm
 Přírustek v testu : 1950 g / 119 přírustek od narození: 1522 g / 132 šourek 45 cm
 Věk při ZV 418 dní aktuálně k 01.02.21 hmotnost: 661 kg výška v kříži: 141 cm

PLEMENNÉ HODNOTY										LINEARNÍ HODNOCENÍ							
	pp	ru	pp	ru	TR	KT	OS	UT	Hmot	kříž	TR	KT	OS	UT	CE		
BÝK	PE	89	114	ME	100	104	91	93	94	93							
MATKA	PE	104	91	ME	98	111	89	93	95	93	790	146	20	19	20	7	66
OTEC	PE	82	127	ME	95	103	110	103	100	102	694	139	26	21	22	8	77

HODNOCEN: TR 9 / /10 KT / / OS / / UT Výsledek:

ÚROVEŇ PLEMENNÝCH HODNOT

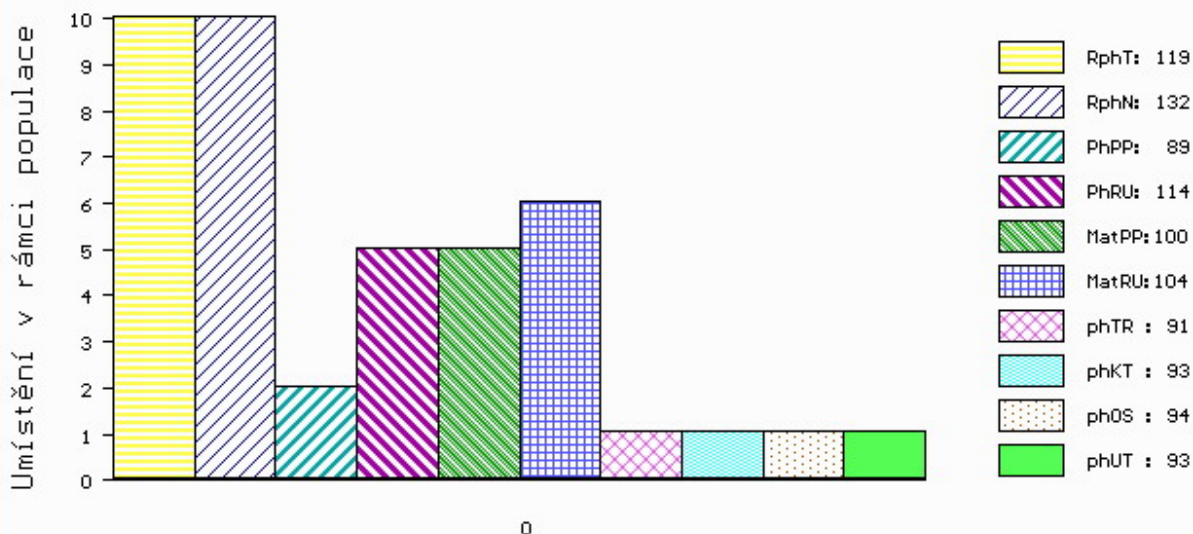

č.kat:32 uš.číslo 000863909 053 CZ

Číslo : 133831 034 CZ FREDI Z HLÍNY P* Číslo katalogu 33
 Dat.nar. : 29.12.2019 Plemeno : T100 Charolais
 Chovatel : K+K Břilice
 Majitel : K+K Břilice

OOO ZTI 712 CABAR SC P 5703713148
 OO 281 983 FORGEOT SC P 7121830998
 MOO 7121271972 FR SOUTERELLE 7121271972

OTEC ZIT 787 ICEBERG PP 6950750721
 OMO ZTI 085 VIRGIL SC P 4240983344
 MO 6950644887 FR FLAMME P 6950644887
 MMO 6950459226 FR CHARADE 6950459226

OOM ZCH 388 IMPAIR RR3 1893102983
 OM ZTI 087 RURAL 6502730908
 MOM 6596002495 FR MILADY 6596002495

MA 614707 931 CZ /2 ot 480000614707931
 OMM ZTI 535 SISTERON 2101109480
 MM 479983 931 CZ VIKI ZE ZVÍKOVA 352000479983931
 MMM 354968 931 CZ NORA ZE ZVÍKOVA 352000354968931

Vl.užit:nar: 60 *** kg ve 120d: 202 kg 210d: 322 kg 365d: 535 kg / kříž: 138 cm
 Přírustek v testu : 1458 g / 100 přírustek od narození: 1395 g / 103 šourek 36 cm
 Věk při ZV 416 dní aktuálně k 01.02.21 hmotnost: 618 kg výška v kříži: 144 cm

PLEMENNÉ HODNOTY										LINEARNÍ HODNOCENÍ							
	pp	ru	pp	ru	TR	KT	OS	UT		Hmot	kříž	TR	KT	OS	UT	CE	
BÝK	PE	77	113	ME	98	111	105	101	100	101							
MATKA	PE	85	110	ME	91	114	103	105	104	105	866	150	27	22	22	8	79
OTEC	PE	91	108	ME	89	113	102	101	100	101	0	0	0	0	0	0	0

HODNOCEN: TR 10 / / 9 KT / / OS / / UT Výsledek:

ÚROVEŇ PLEMENNÝCH HODNOT

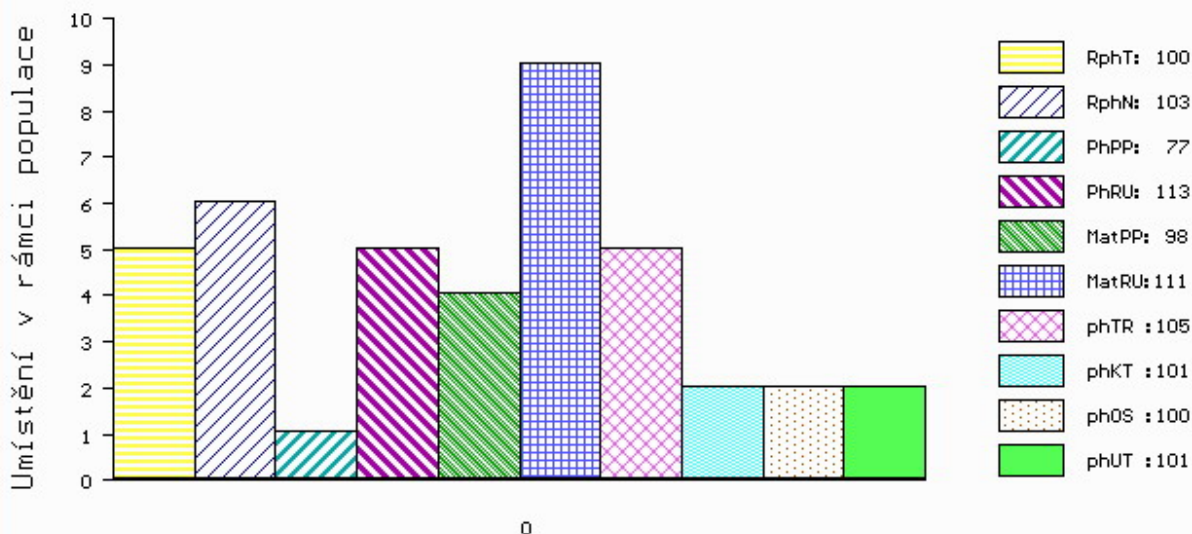

č.kat:33 uš.číslo 000133831 034 CZ

Číslo : 801716 052 CZ FARGO ZE STATKU +/- R* Číslo katalogu 34
 Dat.nar. : 31.12.2019 Plemeno : T100 Charolais
 Chovatel : Zuzánek J.,ing,Bernartice
 Majitel : Zuzánek J.,ing,Bernartice

OOO 281 983 FORGEOT SC P 7121830998
 OO ZIT 787 ICEBERG PP 6950750721
 MOO 6950644887 FR FLAMME P 6950644887

OPEC ICH 734 MERLIN P 6950902377
 OMO 272 292 ROBUSTIN 0700511069
 MO 6950644912 FR FEERIE 6950644912
 MMO 6950459155 FR BUVETTE 6950459155

OOM ZCH 703 NECESSAIRE 6327793880
 OM ZIT 100 VOLTAIRE 4522794020
 MOM 4522791051 FR SAVANE 4522791051

MA 306338 952 CZ /4 ot ALFA ZE STATKU 413000306338952
 OMM ZCH 701 NOVOTEL 5897127519
 MM 179888 952 CZ RENTA ZE STATKU 413000179888952
 MMM 38927 952 CZ MIRKA ZE STATKU 413000038927952

Vl.užit:nar: 43 *** kg ve 120d: 214 kg 210d: 360 kg 365d: 616 kg / kříž: 136 cm
 Přírustek v testu : 1658 g / 104 přírustek od narození: 1570 g / 105 šourek 42 cm
 Věk při ZV 414 dní aktuálně k 01.02.21 hmotnost: 668 kg výška v kříži: 145 cm

PLEMENNÉ HODNOTY										LINEARNÍ HODNOCENÍ							
	pp	ru	pp	ru	TR	KT	OS	UT		Hmot	kříž	TR	KT	OS	UT	CE	
BÝK	PE	100	118	ME	99	111	104	104	103	105							
MATKA	PE	90	112	ME	100	123	107	105	104	106	974	153	27	24	21	8	80
OPEC	PE	100	121	ME	103	102	99	101	100	100	0	0	0	0	0	0	0

HODNOCEN: TR 10 / /10 KT / / OS / / UT Výsledek:

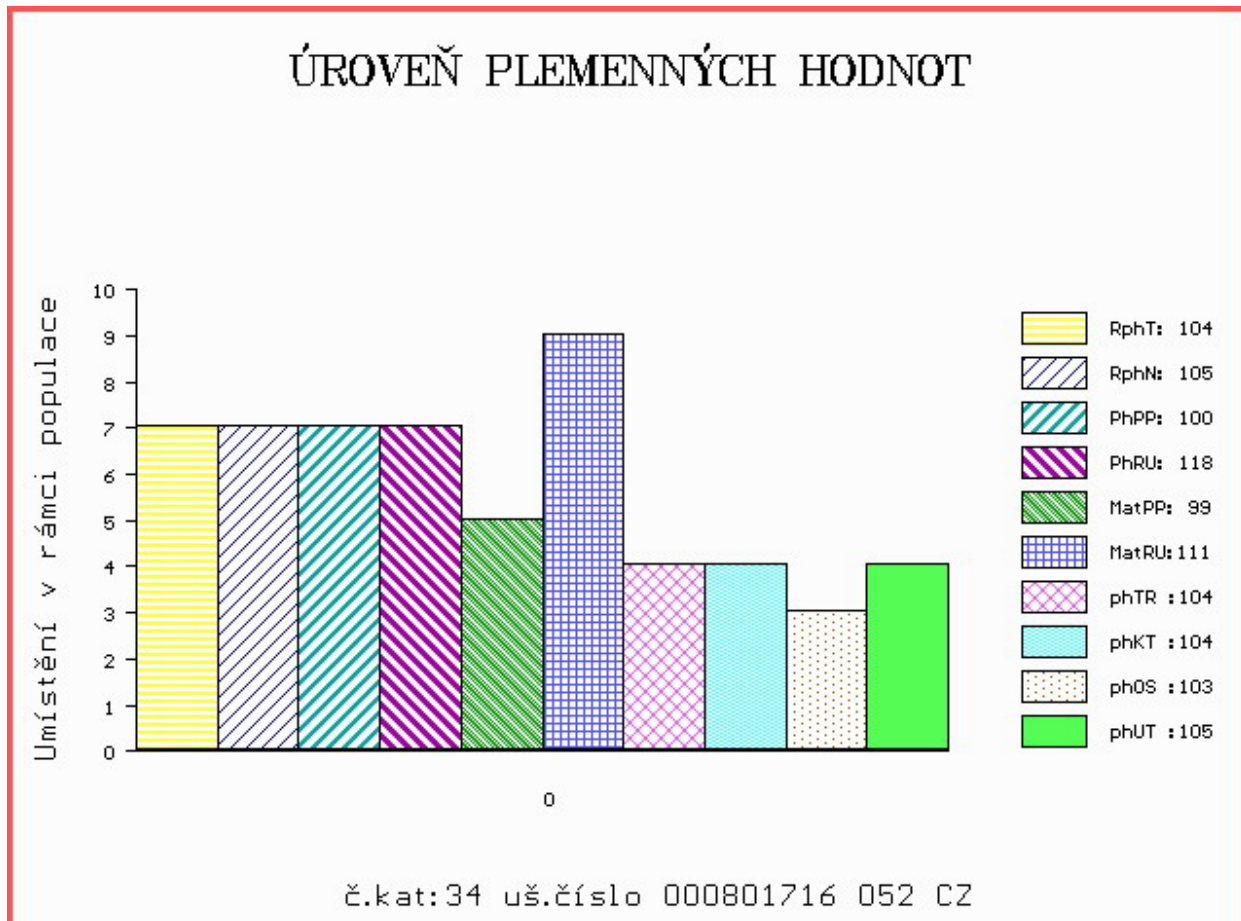

Býci vyřazení před základním výběrem

Číslo : 801441 052 CZ FALCO ZE STATKU ET Číslo katalogu 35
 Dat.nar. : 17.11.2019 Plemeno : T100 Charolais
 Chovatel : Zuzánek J.,ing,Bernartice
 Majitel : Zuzánek J.,ing,Bernartice

OOO ZTI 899 BASTION 1001837008
 OO ICH 426 EPERNAY 5109037940
 MOO 5103037502 FR UTILITE 5103037502

O TEC ITI 075 LEBONVO 1423175165
 OMO ZTI 245 SUEDOIS 5811102125
 MO 1448741717 FR FLUTE 1448741717
 MMO 1448741362 FR USHUALA 1448741362

OOM ZCH 451 GENK 1891101481
 OM ZIT 781 NOBELIX 4298105905
 MOM 4294100740 FR LINOTTE 4294100740

MA 7121417500 FR /iETot CABINE 7121417500
 OMM
 MM 7192127986 FR IDEE 7192127986
 MMM 0

Vl.užit:nar: 45 *** kg ve 120d: 225 kg 210d: 357 kg 365d: 589 kg / kříž: 134 cm
 Přírustek v testu : 1508 g / 97 přírustek od narození: 1452 g / 102 šourek 0 cm
 Věk při ZV 458 dní aktuálně k 01.02.21 hmotnost: 687 kg výška v kříži: 141 cm

PLEMENNÉ HODNOTY										LINEARNÍ HODNOCENÍ						
	pp	ru	pp	ru	TR	KT	OS	UT		Hmot	kříž	TR	KT	OS	UT	CE
BÝK	PE	103	122	ME	90	105	106	116	116	115						
MÁTKA	PE	96	115	ME	89	108	105	111	111	110	0 /	0	0	0	0	0
O TEC	PE	105	122	ME	93	102	107	115	115	115	0 /	0	0	0	0	0

HODNOCEN: TR 8 / /10 KT / / OS / / UT Výsledek: před ZV-chovatel

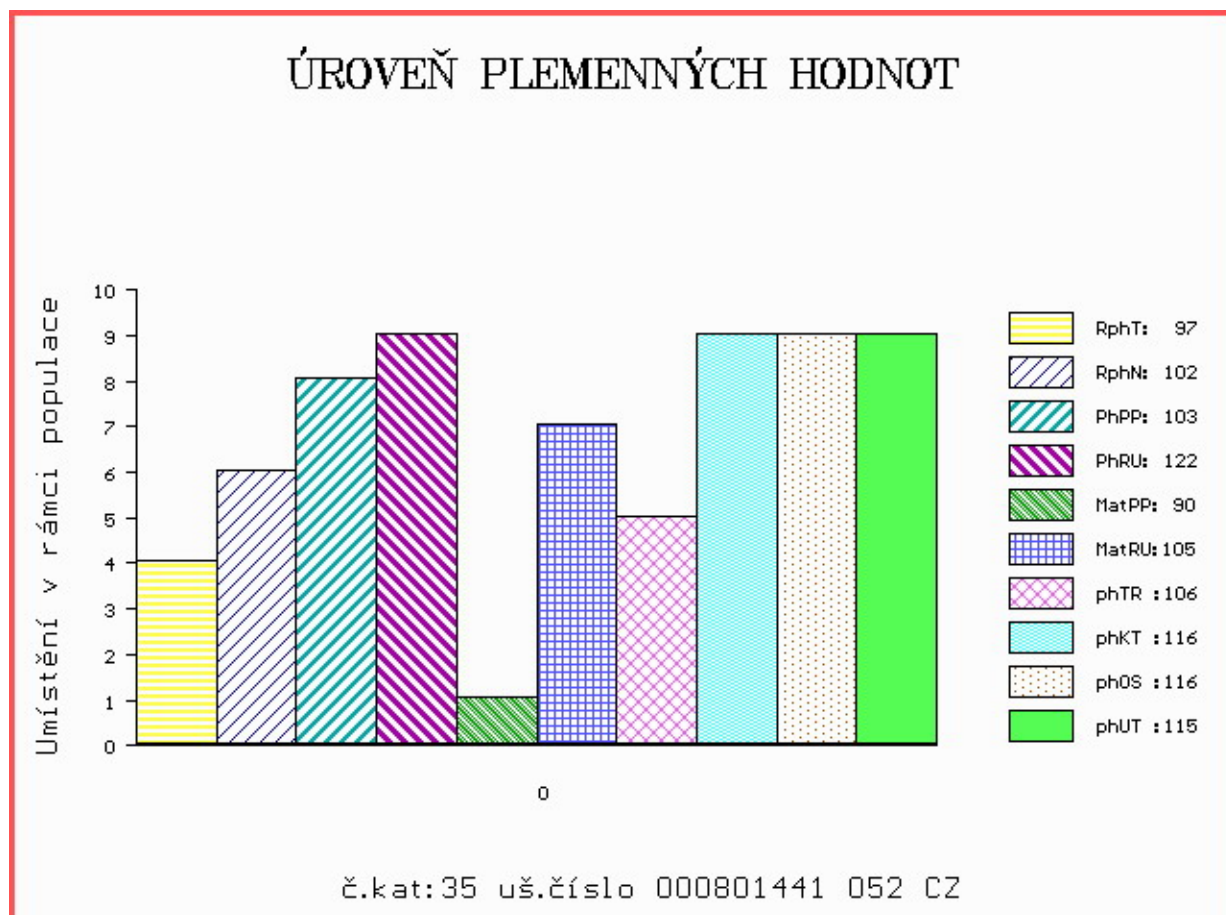

Číslo : 82775 064 CZ FILUTA AGROCHYT P* Číslo katalogu 36
 Dat.nar. : 19.11.2019 Plemeno : T100 Charolais
 Chovatel : Agrochyt s.r.o.Mohelno
 Majitel : Agrochyt s.r.o.Mohelno

OOO 285 127 GLAIEUL P 7121802791
 OO ZIT 829 JAPON SC P 0311944018
 MOO 313730548 FR FRAISE 0313730548

OTEC ICH 727 DÉMON AGROCHYT PP 391000012088064
 OMO ZCH 942 UNICO SC PP 7121333571
 MO 448013 961 CZ UNIQUE AGROCHYT ET P 391000448013961
 MMO 131882 610 CZ KASA Z OKŘEŠIC 186000131882610

OOM 262 916 PICADOR 7121349662
 OM ZTI 904 SESAME 5703388462
 MOM 5797003064 FR NEFLE 5797003064

MA 543921 961 CZ /4 ot ZUZANA AGROCHYT 391000543921961
 OMM ZTI 041 AMOUR 6343405662
 MM 343207 961 CZ SYLVA 186000343207961
 MMM 131757 610 CZ JOLANA 186000131757610

Vl.užit:nar: 48 *** kg ve 120d: 216 kg 210d: 348 kg 365d: 541 kg / kříž: 130 cm
 Přírustek v testu : 625 g / 58 přírustek od narození: 1236 g / 58 šourek 0 cm
 Věk při ZV 456 dní aktuálně k 01.02.21 hmotnost: 592 kg výška v kříži: 138 cm

PLEMENNÉ HODNOTY										LINEARNÍ HODNOCENÍ						
	pp	ru	ME	pp	ru	TR	KT	OS	UT	Hmot	kříž	TR	KT	OS	UT	CE
BÝK	PE	95	115	ME	92	106	98	103	105	104						
MATKA	PE	98	122	ME	87	102	105	104	104	105	885 /	150	27	22	22	8 79
OTEC	PE	99	111	ME	103	107	97	103	106	105	560 /	132	21	20	20	7 68

HODNOCEN: TR 7 / / 4 KT / / OS / / UT Výsledek: před ZV-chovatel

