

# KATALOG ZÁKLADNÍHO VÝBĚRU

dne 19.2.2021

OPB Cunkov

začátek 9,00 hod.

| Č. k. | Číslo<br>býčka | OTEC<br>st.reg. | DATUM<br>NAROZENÍ | PLEM. | PŘÍRUSTEK (g) |     |      |     | CH O V A T E L                      |
|-------|----------------|-----------------|-------------------|-------|---------------|-----|------|-----|-------------------------------------|
|       |                |                 |                   |       | test          | RPH | živ. | RPH |                                     |
| 1     | 613924         | 042 CZ ZAI 454  | 20.10.19          | G100  | 1466          | 92  | 1310 | 92  | DOKOMAK s.r.o., Maštov              |
| 2     | 607747         | 042 CZ ZAI 677  | 24.10.19          | G100  | 1716          | 108 | 1405 | 113 | DOKOMAK s.r.o., Maštov              |
| 3     | 80232          | 034 CZ ZAA 919  | 01.11.19          | G100  | 1583          | 108 | 1417 | 109 | KNB CB s.r.o. Srubec                |
| 4     | 128364         | 034 CZ ZAI 468  | 06.11.19          | G100  | 1225          | 87  | 1517 | 87  | Valihrach František, Krumvíř        |
| 5     | 128365         | 034 CZ ZAI 469  | 06.11.19          | G100  | 1033          | 79  | 1244 | 76  | Valihrach František, Krumvíř        |
| 6     | 613918         | 042 CZ ZAI 668  | 07.11.19          | G100  | 1591          | 109 | 1651 | 115 | DOKOMAK s.r.o., Maštov              |
| 7     | 613927         | 042 CZ ZAI 454  | 07.11.19          | G100  | 1250          | 84  | 1369 | 82  | DOKOMAK s.r.o., Maštov              |
| 8     | 80144          | 034 CZ ZAI 181  | 14.11.19          | G100  | 1533          | 102 | 1400 | 104 | Šedivá Zdeňka, Mohuřice             |
| 9     | 118810         | 034 CZ ZAI 324  | 20.11.19          | G100  | 1500          | 101 | 1442 | 100 | VIMA Trade s.r.o.                   |
| 10    | 80226          | 034 CZ ZAA 940  | 23.11.19          | G100  | 1433          | 94  | 1452 | 98  | KNB CB s.r.o. Srubec                |
| 11    | 80230          | 034 CZ ZAA 919  | 25.11.19          | G100  | 1775          | 110 | 1428 | 112 | Šedivá Zdeňka, Mohuřice             |
| 12    | 166063         | 034 CZ ZAI 620  | 27.11.19          | G100  | 1458          | 96  | 1307 | 91  | VIMA Trade s.r.o.                   |
| 13    | 123743         | 034 CZ ZAI 315  | 30.11.19          | G100  | 1633          | 106 | 1410 | 100 | Šedivá Zdeňka, Mohuřice             |
| 14    | 67350          | 034 CZ 270 346  | 02.12.19          | G100  | 1266          | 88  | 1287 | 87  | VIMA Trade s.r.o.                   |
| 15    | 166069         | 034 CZ ZAA 919  | 03.12.19          | G100  | 1466          | 101 | 1276 | 103 | VIMA Trade s.r.o.                   |
| 16    | 88995          | 034 CZ 291 555  | 04.12.19          | G100  | 1766          | 105 | 1440 | 105 | Borovka Daniel, Chlum               |
| 17    | 123745         | 034 CZ ZAA 883  | 06.12.19          | G100  | 1308          | 93  | 1306 | 85  | Šedivá Zdeňka, Mohuřice             |
| 18    | 67352          | 034 CZ 269 245  | 09.12.19          | G100  | 1325          | 91  | 1313 | 84  | VIMA Trade s.r.o.                   |
| 19    | 166072         | 034 CZ ZAI 181  | 09.12.19          | G100  | 1458          | 100 | 1452 | 106 | VIMA Trade s.r.o.                   |
| 20    | 100502         | 064 CZ ZAI 181  | 11.12.19          | G100  | 1275          | 90  | 1356 | 93  | Šašek Vladimír ml., Ing., Rantířov  |
| 21    | 80237          | 034 CZ ZAI 470  | 14.12.19          | G100  | 2050          | 117 | 1646 | 124 | KNB CB s.r.o. Srubec                |
| 22    | 995286         | 032 CZ 288 678  | 21.12.19          | G100  | 1558          | 97  | 1525 | 96  | Valenta Jiří, Ing., Tuněchody       |
| 23    | 93750          | 064 CZ ZAA 762  | 24.12.19          | G100  | 1341          | 96  | 1387 | 94  | Kameníková Michaela, Petrovice      |
| 24    | 995287         | 032 CZ 290 935  | 24.12.19          | G100  | 1741          | 103 | 1469 | 99  | Valenta Jiří, Ing., Tuněchody       |
| 25    | 166078         | 034 CZ ZAI 620  | 25.12.19          | G100  | 1466          | 96  | 1271 | 90  | VIMA Trade s.r.o.                   |
| 26    | 133756         | 034 CZ ZAI 818  | 30.12.19          | G100  | 1583          | 105 | 1486 | 103 | Lepša Vladimír, Pěčín               |
| 27    | 995288         | 032 CZ 284 654  | 30.12.19          | G100  | 1466          | 94  | 1383 | 92  | Valenta Jiří, Ing., Tuněchody       |
| 28    | 644766         | 051 CZ ZAI 633  | 31.12.19          | G100  | 1575          | 100 | 1409 | 97  | Stebelský Michal, Rynoltice         |
| 29    | 82765          | 064 CZ ZSI 816  | 01.10.19          | S100  | 1233          | 100 | 1485 | 99  | Agrochyt s.r.o. Mohelno             |
| 30    | 128353         | 034 CZ ZSI 816  | 02.10.19          | S100  | 1450          | 107 | 1599 | 109 | Farma Kozák, s.r.o.                 |
| 31    | 128354         | 034 CZ ZSI 816  | 02.10.19          | S100  | 1491          | 103 | 1599 | 105 | Farma Kozák, s.r.o.                 |
| 32    | 695176         | 062 CZ ZMS 691  | 14.10.19          | S100  | 1450          | 106 | 1578 | 107 | Valihrach František, Krumvíř        |
| 33    | 128358         | 034 CZ ZMS 865  | 20.10.19          | S100  | 1366          | 97  | 1404 | 100 | Farma Kozák, s.r.o.                 |
| 34    | 850415         | 053 CZ ZMS 407  | 22.10.19          | S100  | 1550          | 101 | 1526 | 110 | Střední škola zeměd.a vet.Lanškroun |
| 35    | 128359         | 034 CZ ZMS 922  | 24.10.19          | S100  | 1541          | 99  | 1455 | 98  | Farma Kozák, s.r.o.                 |
| 36    | 695177         | 062 CZ ZMS 277  | 27.10.19          | S100  | 1575          | 105 | 1590 | 107 | Valihrach František, Krumvíř        |
| 37    | 850416         | 053 CZ ZMS 407  | 27.10.19          | S100  | 1416          | 96  | 1516 | 102 | Střední škola zeměd.a vet.Lanškroun |
| 38    | 695178         | 062 CZ ZSI 829  | 29.10.19          | S100  | 1458          | 102 | 1431 | 104 | Valihrach František, Krumvíř        |
| 39    | 801442         | 052 CZ ZMS 602  | 22.11.19          | S100  | 1500          | 89  | 1386 | 91  | Zuzánek J., ing, Bernartice         |
| 40    | 695179         | 062 CZ ZSI 829  | 31.12.19          | S100  | 1516          | 109 | 1677 | 113 | Valihrach František, Krumvíř        |
| 41    | 169332         | 034 CZ HRP 684  | 31.12.19          | U100  | 1625          | 110 | 1338 | 112 | Sluka Josef ml., Hodějov            |
| 42    | 696863         | 062 CZ ZSH 031  | 14.12.19          | SS100 | 1575          | 98  | 1409 | 96  | Mendelova univer. Brno-ŠZP Žabčice  |

## Býci vyřazení před základním výběrem

| Č. k. | Číslo<br>býčka | OTEC<br>st.reg. | Datum<br>narození | Plem. | Body |    | CHOVATEL             | Důvod vyřazení  |
|-------|----------------|-----------------|-------------------|-------|------|----|----------------------|-----------------|
|       |                |                 |                   |       | VT   | HM |                      |                 |
| 43    | 80233          | 034 CZ ZAA 796  | 17.11.19          | G100  | 4    | 4  | KNB CB s.r.o. Srubec | před ZV- povaha |
| 44    | 67351          | 034 CZ 269 245  | 06.12.19          | G100  | 7    | 8  | VIMA Trade s.r.o.    | před ZV-varlata |
| 45    | 128373         | 034 CZ ZAI 315  | 22.12.19          | G100  | 1    | 9  | Farma Kozák, s.r.o.  | před ZV-VT      |
| 46    | 128374         | 034 CZ ZMS 865  | 24.12.19          | S100  | 7    | 10 | Farma Kozák, s.r.o.  | před ZV-varlata |

Plemenné hodnoty uvedené v katalogu jsou spočítány k 31.12.2020

## Termíny základních výběrů a dražeb v roce 2021

**I. turnus - Býci narození 1.10.2019 - 31.12.2019**

| Den     | Datum      | Začátek * | OPB  | ks | Plemena            | Dražba                |
|---------|------------|-----------|--|----|--------------------|-----------------------|
| Pondělí | 15.02.2021 | 9,00      | <b>OPB Todně - Březí</b>                       | 21 | LI                 | hodinu po skončení ZV |
|         |            | 9,00      | <b>Minaříková Hana, Hluk</b>                   | 2  | BA                 | x                     |
|         |            | 9,00      | <b>GASFARM s.r.o., Pelhřimov</b>               | 2  | GS                 | x                     |
|         |            | 9,00      | <b>Družstvo vlastníků Libeň - Vtelno</b>       | 6  | CH                 | x                     |
|         |            | 12,00     | <b>Chlupáčková Hana, Ing., Ležnice</b>         | 5  | MS                 | x                     |
|         |            | 13,00     | <b>ZEA - PROBIO, s.r.o., Žernov</b>            | 2  | CH                 | x                     |
|         |            | 13,00     | <b>Opekar Jan, Chodeč</b>                      | 4  | AA                 | x                     |
|         |            | 13,00     | <b>Novotný Václav, Ing., Čičenice</b>          | 2  | UU                 | x                     |
|         |            | 15,00     | <b>Tájek Jaroslav, Zvíkov</b>                  | 4  | CH, LI             | x                     |
| Úterý   | 16.02.2021 | 9,00      | <b>OPB Benešov</b>                             | 33 | MS, LI, PI         | hodinu po skončení ZV |
|         |            | 9,00      | <b>Poruba Jan, Šenov u N./J.</b>               | 5  | LI                 | x                     |
|         |            | 9,00      | <b>DOKOMAK s.r.o., Mašťov</b>                  | 5  | AA                 | x                     |
|         |            | 9,00      | <b>Klusáček Stanislav, Suchdol nad Lužnicí</b> | 1  | LI                 | x                     |
|         |            | 9,00      | <b>Novák Petr, Sirá</b>                        | 2  | CH                 | x                     |
|         |            | 10,30     | <b>K+K Břilice</b>                             | 4  | CH                 | x                     |
|         |            | 11,00     | <b>Niemiec Czeslaw, Dolní Žukov</b>            | 3  | LI                 | x                     |
|         |            | 11,00     | <b>Loos Adolf, Hora Svaté Kateřiny</b>         | 2  | LI                 | x                     |
|         |            | 12,00     | <b>Farma EGERT (ING) s.r.o., Lásenice</b>      | 1  | AA                 | x                     |
|         |            | 12,30     | <b>Nečtinská zemědělská a.s.</b>               | 3  | LI                 | x                     |
|         |            | 13,00     | <b>Farma Kaliště s.r.o. Č.Libchavy</b>         | 3  | LI                 | x                     |
|         |            | 13,00     | <b>Karban Kamil, Lhenice</b>                   | 3  | CH                 | x                     |
|         |            | 14,30     | <b>Fišar Filip, Lhotka</b>                     | 8  | LI                 | x                     |
| Středa  | 17.02.2021 | 9,00      | <b>OPB Osík</b>                                | 36 | CH                 | hodinu po skončení ZV |
|         |            | 9,00      | <b>Žížala Josef ml., Úročnice</b>              | 1  | MS                 | x                     |
|         |            | 9,00      | <b>Ouředník Karel, Kolinec</b>                 | 1  | LI                 | x                     |
|         |            | 11,00     | <b>Bouda Petr ing., Voděrádky</b>              | 5  | CH                 | x                     |
|         |            | 14,00     | <b>Zobal Vlastimil ml., Bor u Březnice</b>     | 3  | CH                 | x                     |
| Čtvrtek | 18.02.2021 | 9,00      | <b>OPB Cunkov</b>                              | 44 | LI                 | hodinu po skončení ZV |
|         |            | 14,00     | <b>Farma Karel Dvořák s.r.o.</b>               | 2  | LI                 | x                     |
|         |            | 15,00     | <b>AUSTRIA IMPEX s.r.o., Píkov</b>             | 1  | CH                 |                       |
| Pátek   | 19.02.2021 | 9,00      | <b>OPB Cunkov</b>                              | 46 | AA, MS, HE, SS     | hodinu po skončení ZV |
|         |            | 9,00      | <b>Valenta Petr, Budyně</b>                    | 4  | MS                 | x                     |
|         |            | 11,00     | <b>Daňhel Miroslav, s.r.o.</b>                 | 2  | CH                 | x                     |
|         |            | 13,00     | <b>Kotalík Milan, Semice</b>                   | 4  | LI                 | x                     |
| Sobota  | 20.02.2021 | 9,00      | <b>Karsit Agro, a.s. Dubenec</b>               | 5  | CH                 |                       |
|         |            | 11,00     | <b>Zuzánek J., ing, Bernartice</b>             | 3  | CH, MS             |                       |
|         |            | 14,00     | <b>Lainka Bernard, SZ, farma Zdoňov</b>        | 7  | MS                 |                       |
| Neděle  | 21.02.2021 | 9,00      | <b>Šašek Vladimír ml., Ing., Rantířov</b>      | 3  | AA                 | x                     |
|         |            | 11,00     | <b>ZD Pozovice</b>                             | 4  | CH                 |                       |
|         |            | 15,00     | <b>Novotný Milan, Mezihorí</b>                 | 1  | PP                 |                       |
| Pondělí | 22.02.2021 | 9,00      | <b>OPB Cunkov</b>                              | 36 | CH, BA, BB, PP, UU | hodinu po skončení ZV |
| Úterý   | 23.02.2021 | 9,00      | <b>OPB Měcholupy</b>                           | 25 | MS, CH, AA, HE, PI | hodinu po skončení ZV |
|         |            | 14,00     | <b>Montážně obchodní firma s.r.o., B.Mlýn</b>  | 3  | GS, PP, UU         |                       |
|         |            | 15,30     | <b>Mimra Michal, Slatina</b>                   | 1  | CH                 |                       |
| Středa  | 24.02.2021 | 9,00      | <b>OPB Janovice</b>                            | 22 | HE, MS, AA, CH     | hodinu po skončení ZV |
|         |            | 13,30     | <b>Šeda J., Helvíkovice</b>                    | 4  | LI                 | x                     |
|         |            | 15,00     | <b>VETLABFARM s.r.o. Jakubovice</b>            | 5  | AA                 | x                     |

|         |            |       |   |            |             |                              |
|---------|------------|-------|---|------------|-------------|------------------------------|
| Čtvrtek | 25.02.2021 | 9,00  | <b>OPB Osík</b>                           | <b>37</b>  | LI,BA,MS,AA | <i>hodinu po skončení ZV</i> |
| Pátek   | 26.02.2021 | 9,00  | <b>OPB H.Dubňany</b>                      | <b>36</b>  | CH          | <i>hodinu po skončení ZV</i> |
|         |            | 13,00 | <b>Agrochyt s.r.o.Mohelno</b>             | <b>2</b>   | CH          | <i>x</i>                     |
|         |            | 14,30 | <b>Polák Jiří,Dolní Libochová</b>         | <b>1</b>   | MS          | <i>x</i>                     |
|         |            | 14,30 | <b>Poláková Zdenka,Dolní Libochová</b>    | <b>1</b>   | MS          | <i>x</i>                     |
|         |            | 15,00 | <b>Hatlák V.ing.,Meziboří</b>             | <b>5</b>   | CH          | <i>x</i>                     |
| Sobota  | 27.02.2021 | 9,00  | <b>Nátr Daniel, Černá Voda</b>            | <b>1</b>   | MS          | <i>x</i>                     |
|         |            | 9,00  | <b>Nátr Jiří,Černá Voda</b>               | <b>5</b>   | CH          | <i>x</i>                     |
|         |            | 11,00 | <b>Reinold Manfred,Stará Červená Voda</b> | <b>2</b>   | MS          | <i>x</i>                     |
|         |            |       |   | <b>479</b> |             |                              |

\* začátky ZV u chovatelů jsou orientační



## Vysvětlivky ke zkratkám ve jménech v katalogu :

- ET - býček narozen po embryotrasferu  
RED - zbarvení red angus  
P,V - bezrohý / volný roh ( \* - testováno testem DNA)  
PP - bezrohý – homozygot ( stanoveno testem DNA )  
R - rohatý ( \* - testováno testem DNA )  
+/, WT/WT - nepřenáší alelu způsobujícími dvojí osvalení (GS, AA,CH,LI,MS)  
MH/+, F/+, WT/del21 - heterozygot s jednou alelou podmiňující dvojí osvalení (GS,AA,CH,LI,MS)  
MH/MH, F/F - homozygot - obě alely podmiňující dvojí osvalení (GS,CH,LI,MS)  
Porodní hmot (nar) - u plemene AA,BA,HE,CH,MS,LI způsob zjišťování porodní hmotnosti v chovu \* \* \* - váženo při narození , \* \* - odhadováno , \* - nesledováno

### U matek plemene BA

| Třída | Výška kříž (cm) | Hmotnost (kg) | RPH přímý efekt | RPH mat. efekt | RPH osvalení |
|-------|-----------------|---------------|-----------------|----------------|--------------|
| SE    | 147 a více      | 800 a více    | 105 a vic       | 103 a vic      | 103 a vic    |
| EC    | 147 a více      | 800 a více    | 105 a vic       | pod 103        | 103 a vic    |
| EM    | 147 a více      | 800 a více    | pod 105         | 103 a vic      | pod 103      |
| CM    | pod 147         | pod 800       | 105 a vic       | 103 a vic      | 103 a vic    |
| C1    | pod 147         | pod 800       | 105 a vic       | pod 103        | 103 a vic    |
| M1    | pod 147         | pod 800       | pod 105         | 103 a vic      | pod 103      |

### Popisky grafu úrovně plemenných hodnot

Jednotlivé plemenné hodnoty jsou rozděleny do pásem na základě výpočtu kvantilu normálního rozložení, které udávají, jak si konkrétní jedinec stojí v porovnání s průměrem populace plemenných býčků odchovaných v období 2014 – 2019.

| pásma | Pozice býka v rámci populace                                     | zkratka      | Popis údaje v grafu                   |
|-------|--|--------------|---------------------------------------|
| 10    | býk patří hodnotou RPH do 10 % nejlepších býků v daném ukazateli | <i>RphT</i>  | RPH pro přírůstek v testu             |
| 9     | býk patří hodnotou RPH do 20 % nejlepších býků v daném ukazateli | <i>RphN</i>  | RPH pro životní přírůstek             |
| 8     | býk patří hodnotou RPH do 30 % nejlepších býků v daném ukazateli | <i>RpPP</i>  | RPH pro přímý efekt porody            |
| 7     | býk patří hodnotou RPH do 40 % nejlepších býků v daném ukazateli | <i>RpRU</i>  | RPH pro přímý efekt růst              |
| 6     | býk patří hodnotou RPH do 50 % nejlepších býků v daném ukazateli | <i>MatPP</i> | RPH pro maternální efekt porody       |
| 5     | býk patří hodnotou RPH do průměru býků v daném ukazateli         | <i>MatRU</i> | RPH pro maternální efekt růst         |
| 4     | býk patří hodnotou RPH do 60 % nejlepších býků v daném ukazateli | <i>phTR</i>  | RPH pro lineární hodnocení těl. rámec |
| 3     | býk patří hodnotou RPH do 70 % nejlepších býků v daném ukazateli | <i>phKT</i>  | RPH pro lineární hodnocení kap. těla  |
| 2     | býk patří hodnotou RPH do 80 % nejlepších býků v daném ukazateli | <i>phOS</i>  | RPH pro lineární hodnocení osvalení   |
| 1     | býk patří hodnotou RPH do 90 % nejlepších býků v daném ukazateli | <i>phUT</i>  | RPH pro lineární hodnocení užit. typ  |

### Hlavní selekční kritéria pro výběr do plemnitby na OPB a odchovu u chovatele

Hlavním selekčním kritériem bude pouze lineární hodnocení při základním výběru.

#### Důvody vyřazení před základním výběrem

- hodnocení tělesného rámce (1,2,3 body dle parametrů daného plemene)
- hodnocení bodů za hmotnost (1,2,3 body dle parametrů daného plemene)
- nepředvedení býka k základnímu výběru na ohlávce nebo na vodící tyči
- na základě rozhodnutí majitele býka o jeho vyřazení
- zdravotní důvody (displazie varlat, apod.)

#### Důvody vyřazení při základním výběrem

- hodnocení délky těla (1,2,3 body dle parametrů daného plemene)
- hodnocení ukazatelů kapacity těla (1,2,3 body dle parametrů daného plemene)
- hodnocení ukazatelů osvalení (1,2,3 body dle parametrů daného plemene)
- hodnocení užitkového typu (1,2,3 body dle parametrů daného plemene)
- závažné vady exteriéru při základním výběru
- neodpovídající funkčnost končetin při základním výběru
- zdravotní důvody (displazie varlat, apod.)

## Reklamační řád pro základní výběry býků

Majitel odchovávaného býčka má právo podat reklamaci proti rozhodnutí výběrové komise (ČSCHMS). Tato reklamační může mít písemnou nebo ústní formu. Předmětem reklamační může být pouze konečný výsledek výběru (vybrán, odročen, vyřazen), nikoliv nesouhlas s bodovým hodnocením daného býka. Po skončení základního výběru býků vyzve předseda výběrové komise, nebo příslušný inspektor k podání případných protestů (reklamací). Reklamační se podává písemně (emilem) nejpozději následující den po provedení výběru a to řediteli svazu, řediteli PK a členům výběrové komise (bonitérovi), která hodnocení provedla. Jménem majitele býka může jednat také zástupce odchovny plemenných býků (OPB). V případě neshody mezi verdiktem výběrové komise a majitelem býka je býk odročen a bude proveden nový základní výběr. Provedení nového základního výběru je podmíněno složením kauce 5000 Kč za každého reklamovaného býka. Kauce se skládá na účet ČSCHMS nejpozději do 10-ti kalendářních dnů ode dne provedení základního výběru. V případě, že nebudou peníze připsány na účet v daném termínu, platí původní verdikt výběrové komise a reklamační se dále neřeší. Nový základní výběr se uskuteční do 30-ti dnů od sporného výběru na místě, kde byla podána reklamační, pokud se obě strany nedohodnou jinak. Většinové složení komise nesmí být totožné se složením komise, která vynesla sporný verdikt. O složení nové komise rozhoduje Rada PK daného plemene po dohodě s ČSCHMS. O závěru nového základního výběru je sepsán nový výběrový protokol. Proti tomuto rozhodnutí se již nelze dále odvolat. V případě, že je potvrzeno původní rozhodnutí výběrové komise, propadá kauce ve prospěch ČSCHMS, v opačném případě se vrací majiteli býka do 10-ti kalendářních dnů od provedení nového základního výběru. Náklady spojené s novým základním výběrem (zejména cestovné členů výběrové komise, případně oprávněné nároky spojené s odměnou za odvedenou práci) nese strana, která při svém rozhodnutí či jednání nebyla v právu. Tyto náklady jsou zúčtovány na základě vystavené faktury zaslané druhé straně nejpozději do 14 dnů od provedení opakovaného základního výběru. V každém případě se o reklamační vede písemný zápis. Rozhodnutí výběrové komise se váže ke konkrétnímu zvířeti v konkrétním čase a není možno se na něj odvolávat v případných následných sporech.

Schváleno výborem ČSCHMS dne 21.3.2006 v Hradištku pod Medníkem, změny schváleny 24.7.2019 Grémiem předsedů rad plemenných knih v Hradištku pod Medníkem. Vstupuje v platnost dnem schválení.



|   |   |   |
|---|---|---|
| <b>Sekretariát:</b> ČSCHMS Praha<br>Těšnov 17<br>11705 Praha 1<br>Mobil : +420 724 007 860<br>Telefon : +420 221 812 865<br>E-mail : <a href="mailto:info@cschms.cz">info@cschms.cz</a> | <b>Ředitel PK</b> Kopecký Jan<br>Osík 201<br>569 67 Osík u Litomyšle<br>Mobil : +420 724 007 862<br>Telefon : +420 461 612 809<br>E-mail : <a href="mailto:kopecvk@cschms.cz">kopecvk@cschms.cz</a> | <b>Adresa PK</b> Honová Nina<br>Osvoboditelů 35/9<br>410 02 Lovosice<br>Mobil : +420 724 073 641<br>E-mail : <a href="mailto:honova@cschms.cz">honova@cschms.cz</a> |
|---|---|---|

Číslo : 613924 042 CZ FLYN DOKOMAK WT/DEL11 Číslo katalogu 1  
 Dat.nar. : 20.10.2019 Plemeno : G100 Aberdeen Angus  
 Chovatel : DOKOMAK s.r.o., Maštov  
 Majitel : DOKOMAK s.r.o., Maštov

OOO 276 551 S A V NET WORTH 4200 14739204  
 OO 285 931 BOVA LORD BLACKWOOD H175 241198610175  
 MOO 1207073 CA BELVIN LADY BLOSSOM 64'04 ET 1207073

OTEC ZAI 454 WESTELLEN DIEGO M734 151801020734

OMO 000 GIGGINSTOWN ROLLS ROYCE 20010825  
 MO 281074240680 IE LISS DANA E680 281074240680  
 MMO 281074240400 IE LISS DINA A400 281074240400

OOM 289 475 BLELACK EVOR H929 521115501929  
 OM 289 416 WALL ROYAL LEO L837 304251600837  
 MOM 304251700663 UK WALL ROYAL LADY H663 304251700663

MA 560137401992 UK /1 ot RULESMAINS ERIS T992 560137401992

OMM 289 412 HALLINGTON EDITION M362 107067200362  
 MM 560137301662 UK RULESMAINS ERIS R662 560137301662  
 MMM 560137201255 UK RULESMAINS ERICA M255 560137201255

Vl.užit:nar: 37 \*\*\* kg ve 120d: 179 kg 210d: 332 kg 365d: 509 kg / kříž: 134 cm  
 Přírustek v testu : 1466 g / 92 přírustek od narození: 1310 g / 92 šourek 39 cm  
 Věk při ZV 488 dní aktuálně k 30.01.21 hmotnost: 650 kg výška v kříži: 139 cm

PLEMENNÉ HODNOTY

LINEARNÍ HODNOCENÍ

|          | pp | ru  | ME        | pp  | ru  | TR  | KT  | OS  | UT  | Hmot | kříž | TR | KT | OS | UT | CE |
|----------|----|-----|-----------|-----|-----|-----|-----|-----|-----|------|------|----|----|----|----|----|
| BÝK PE   | 94 | 116 | ME 91 98  | 105 | 103 | 101 | 101 |     |     |      |      |    |    |    |    |    |
| MATKA PE | 87 | 110 | ME 89 100 | 101 | 98  | 96  | 97  | 630 | 140 | 17   | 18   | 15 | 5  | 55 |    |    |
| OTEC PE  | 95 | 117 | ME 92 95  | 106 | 117 | 120 | 116 | 0   | 0   | 0    | 0    | 0  | 0  | 0  | 0  | 0  |

HODNOCEN: TR 7 / / 9 KT / / OS / / UT Výsledek:

ÚROVEŇ PLEMENNÝCH HODNOT

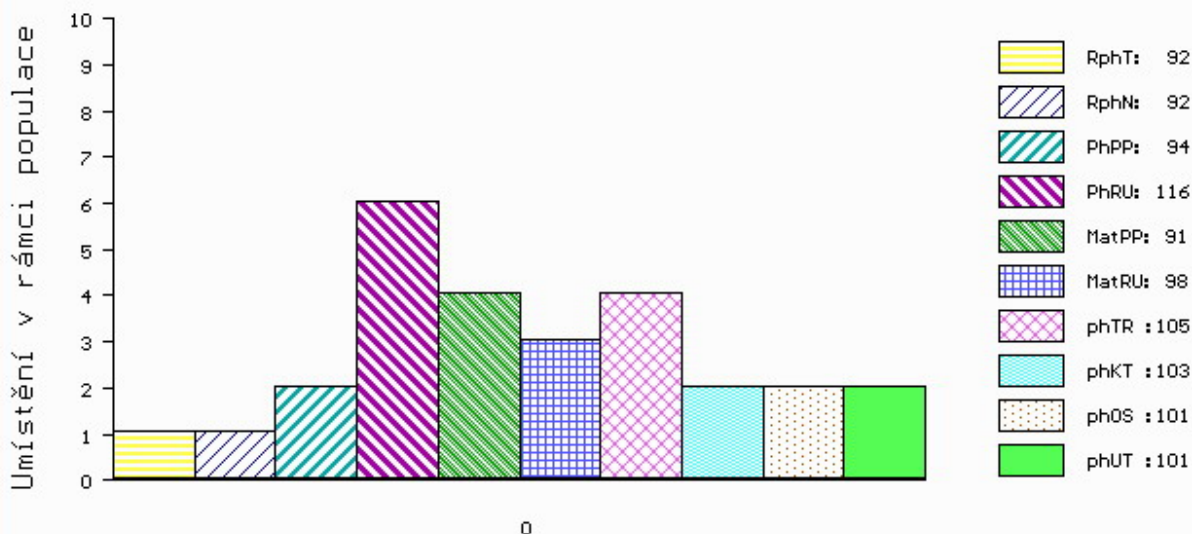

č.kat:01 uš.číslo 000613924 042 CZ

Číslo : 607747 042 CZ FARIT DOKOMAK WT/WT Číslo katalogu 2  
 Dat.nar. : 24.10.2019 Plemeno : G100 Aberdeen Angus  
 Chovatel : DOKOMAK s.r.o., Maštov  
 Majitel : DOKOMAK s.r.o., Maštov

OOO 275 817 ANKONIAN ELIXIR DB 12186639  
 OO ZAA 932 ANKONIAN ELIXIR 100 12758219  
 MOO 11979216 US ANKONY LASS E206T 11979216

OTEC ZAI 677 DAKAR Z RYNOLTIC ET 427000612745051  
 OMO ZAA 919 MCATL PURE PRODUKCT 903-55 16482454  
 MO 351071 953 CZ AMANDA LA ET 474000351071953  
 MMO 298410 931 CZ TAMARA 255000298410931

OOM ZAI 177 BLELACK DUKE J262 521115202262  
 OM 289 415 BLELACK EINSTEIN P393 521115603393  
 MOM 521115201842 UK BLELACK EVORA G842 521115201842

MA 560137201892 UK /1 ot RULESMAINS JADE ERICA T892 560137201892  
 OMM 289 422 RAWBURN EVERGREAT E384 562106200384  
 MM 106829200411 UK FLODDEN JADE ERICA G411 106829200411  
 MMM 106829200131 UK FLODDEN JADE ERICA B131 106829200131

Vl.užit:nar: 38 \*\*\* kg ve 120d: 205 kg 210d: 348 kg 365d: 530 kg / kříž: 137 cm  
 Přírustek v testu : 1716 g / 108 přírustek od narození: 1405 g / 113 šourek 39 cm  
 Věk při ZV 484 dní aktuálně k 30.01.21 hmotnost: 690 kg výška v kříži: 140 cm

| PLEMENNÉ HODNOTY |    |    |     |    |    |     |     |     |     | LINEARNÍ HODNOCENÍ |       |     |    |    |    |      |
|------------------|----|----|-----|----|----|-----|-----|-----|-----|--------------------|-------|-----|----|----|----|------|
|                  | pp | ru | ME  | pp | ru | TR  | KT  | OS  | UT  | Hmot               | kříž  | TR  | KT | OS | UT | CE   |
| BÝK              | PE | 91 | 124 | ME | 98 | 98  | 104 | 99  | 98  | 99                 |       |     |    |    |    |      |
| MATKA            | PE | 89 | 111 | ME | 96 | 96  | 99  | 96  | 95  | 96                 | 600 / | 135 | 11 | 16 | 15 | 5 47 |
| OTEC             | PE | 89 | 134 | ME | 99 | 100 | 113 | 114 | 114 | 114                | 681 / | 136 | 25 | 20 | 19 | 7 71 |

HODNOCEN: TR 7 / /10 KT / / OS / / UT Výsledek:

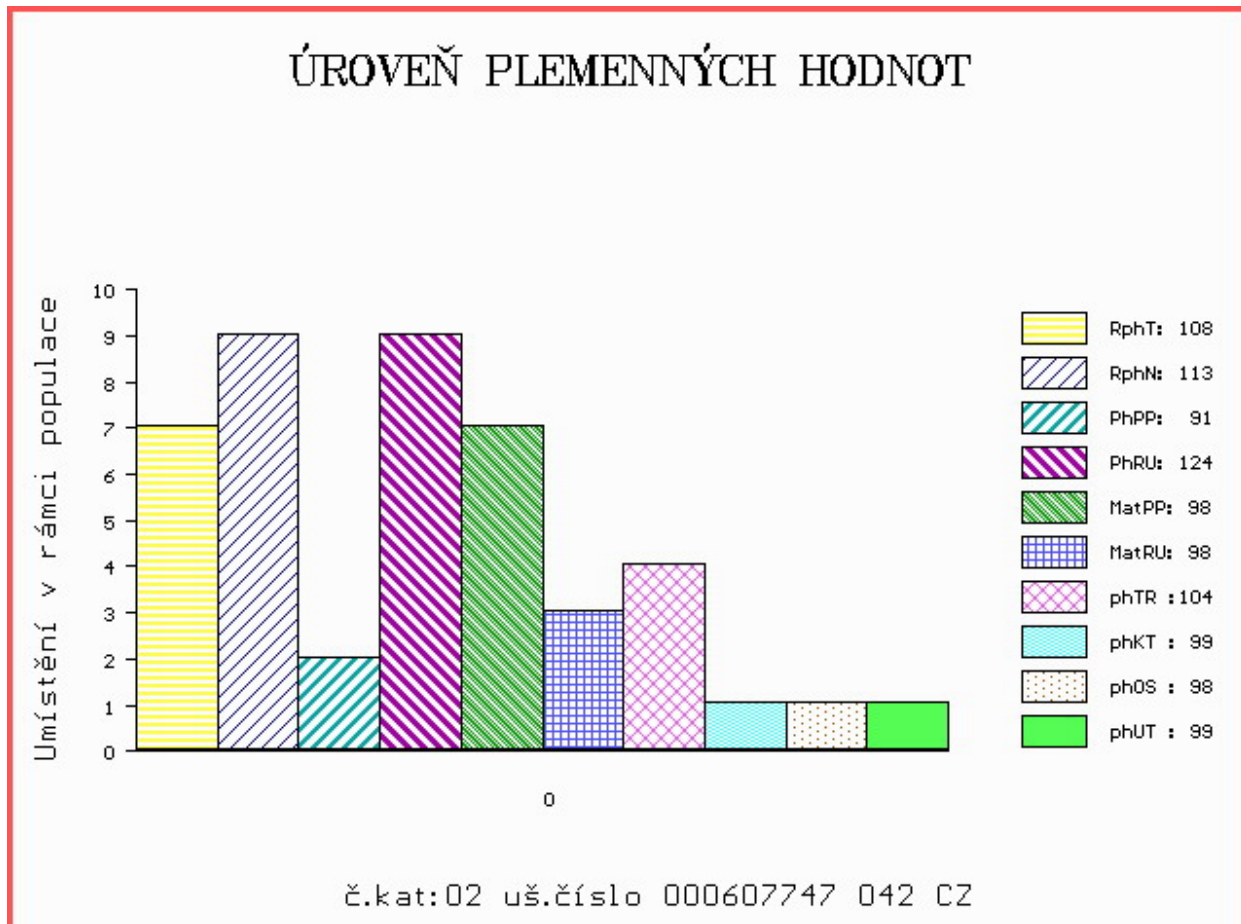



Číslo : 80232 034 CZ FOSFOR Z MOHUŘIC WT/WT Číslo katalogu 3  
 Dat.nar. : 01.11.2019 Plemeno : G100 Aberdeen Angus  
 Chovatel : KNB CB s.r.o. Srubec  
 Majitel : KNB CB s.r.o. Srubec

OOO 273 546 CONNEALY PRODUCT 568 15148584  
 OO 273 545 CONNEALY FINAL PRODUCT 15848422  
 MOO 14220178 US EBONISTA OF CONANGA 471 14220178

OTEC ZAA 919 MCATL PURE PRODUKCT 903-55 16482454  
 OMO 273 547 WAR ALIANCE 9126 6006 13433023  
 MO 15171854 US M A ESTA 55-252 15171854  
 MMO 14192371 US R A ESTA R243 14192371

OOM 265 400 RED BHC STRYKER 778117  
 OM ZAA 572 RED RIIS STRYKER 394 ET 85569-00394  
 MOM 833006 CA RED FINE LINE CONTENDER 54E 833006

MA 555345 931 CZ /3 ot ARANKA RED 397000555345931  
 OMM ZAA 847 RED LAZY MC COWBOY CUT 26U 1441140  
 MM 477966 931 CZ RED 397000477966931  
 MMM 251460 931 CZ RED 268000251460931

Vl.užit:nar: 40 \*\*\* kg ve 120d: 200 kg 210d: 322 kg 365d: 552 kg / kříž: 133 cm  
 Přírustek v testu : 1583 g / 108 přírustek od narození: 1417 g / 109 šourek 39 cm  
 Věk při ZV 476 dní aktuálně k 30.01.21 hmotnost: 686 kg výška v kříži: 139 cm

| PLEMENNÉ HODNOTY |    |     |     |    |     |     |     |     |      | LINEARNÍ HODNOCENÍ |     |     |    |    |    |   |    |
|------------------|----|-----|-----|----|-----|-----|-----|-----|------|--------------------|-----|-----|----|----|----|---|----|
|                  | pp | ru  | pp  | ru | TR  | KT  | OS  | UT  | Hmot | kříž               | TR  | KT  | OS | UT | CE |   |    |
| BÝK              | PE | 117 | 120 | ME | 105 | 105 | 104 | 108 | 107  | 108                |     |     |    |    |    |   |    |
| MATKA            | PE | 117 | 112 | ME | 104 | 104 | 96  | 101 | 102  | 100                | 652 | 138 | 25 | 20 | 20 | 7 | 72 |
| OTEC             | PE | 108 | 124 | ME | 108 | 107 | 113 | 119 | 119  | 120                | 0   | 0   | 0  | 0  | 0  | 0 | 0  |

HODNOCEN: TR 7 / /10 KT / / OS / / UT Výsledek:

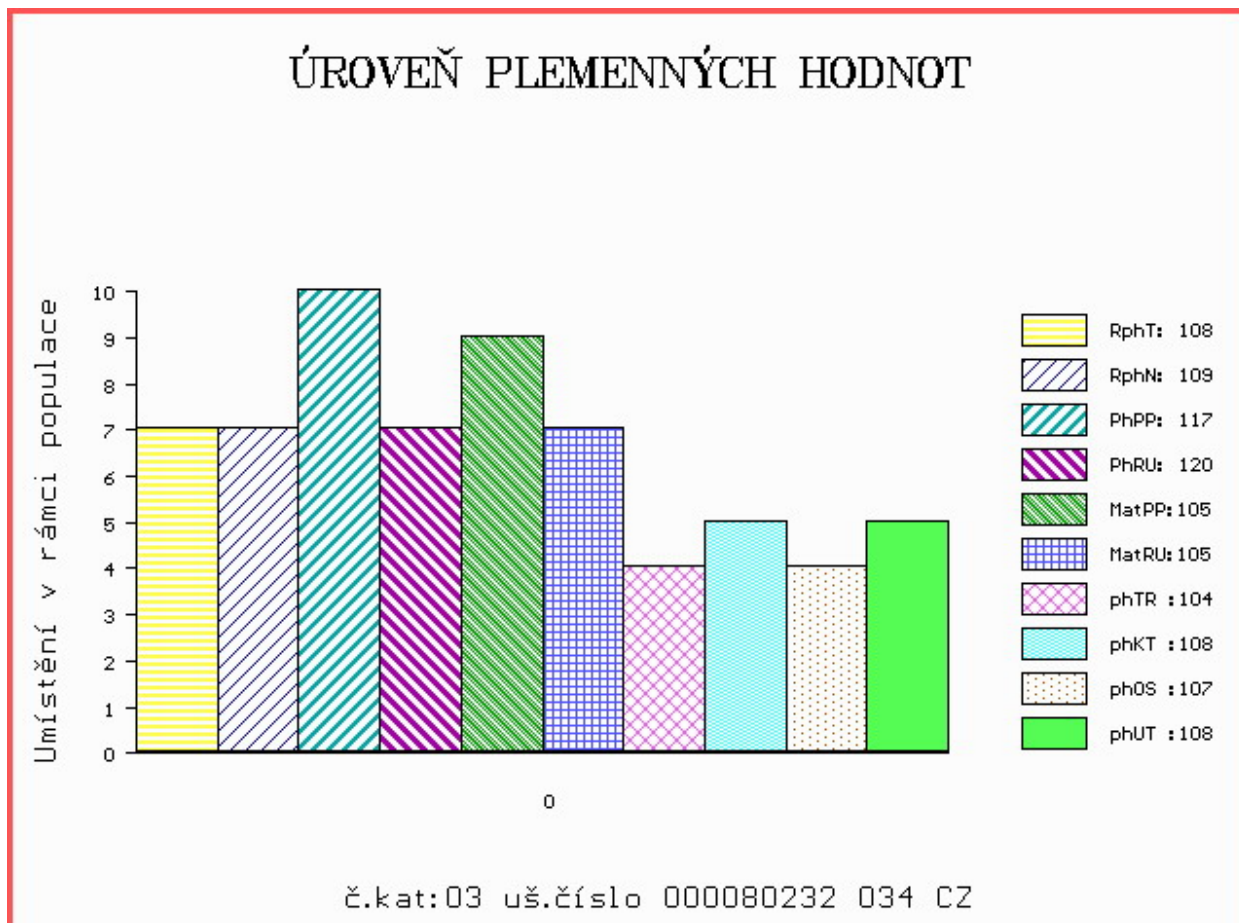



Číslo : 128364 034 CZ FRANKO Z KRUMVÍŘE WT/WT ET Číslo katalogu 4  
 Dat.nar. : 06.11.2019 Plemeno : G100 Aberdeen Angus  
 Chovatel : Valihrach František, Krumvíř  
 Majitel : Valihrach František, Krumvíř

OOO 287 363 NICHOLS EXTRA K205 13752642  
 OO 287 347 K C F BENNETT SOUTHSIDE 16430862  
 MOO 15558620 US K C F MISS 208 S11 15558620

OTEC ZAI 468 K C F BENNETT THEROCK A473 17849954  
 OMO 287 372 GAR-EGL PROTEGE 15098880  
 MO 16430913 US K C F MISS PROTEGE W148 16430913  
 MMO 15150701 US BREELA OF CONANGA 3991 15150701

OOM 284 768 JINDRA DOUBLE VISION 1764385  
 OM 284 764 JINDRA 3RD DIMENSION 1762575  
 MOM 15882369 US JINDRAS SAPHIRE J 417 15882369

MA 703323 961 CZ /1 ot ESMERALDA TOPANGUS ET WT/WT 447000703323961  
 OMM 284 766 S A V PIONEER 7301 15688392  
 MM 1578 179 CA DUCHESS OF PEAK DOT 606X 1578179  
 MMM 1472738 CA DUCHESS OF PEAK DOT 932U 1472738

Vl.užit:nar: 29 \*\*\* kg ve 120d: 217 kg 210d: 416 kg 365d: 606 kg / kříž: 130 cm  
 Přírustek v testu : 1225 g / 87 přírustek od narození: 1517 g / 87 šourek 40 cm  
 Věk při ZV 471 dní aktuálně k 30.01.21 hmotnost: 713 kg výška v kříži: 135 cm

| PLEMENNÉ HODNOTY |    |     |     |    |     |    |     |     |      | LINEARNÍ HODNOCENÍ |     |     |    |    |    |   |    |
|------------------|----|-----|-----|----|-----|----|-----|-----|------|--------------------|-----|-----|----|----|----|---|----|
|                  | pp | ru  | pp  | ru | TR  | KT | OS  | UT  | Hmot | kříž               | TR  | KT  | OS | UT | CE |   |    |
| BÝK              | PE | 110 | 131 | ME | 83  | 86 | 104 | 112 | 112  | 111                |     |     |    |    |    |   |    |
| MATKA            | PE | 99  | 116 | ME | 101 | 92 | 101 | 104 | 105  | 104                | 706 | 141 | 22 | 19 | 20 | 7 | 68 |
| OTEC             | PE | 105 | 113 | ME | 74  | 95 | 100 | 109 | 109  | 108                | 0   | 0   | 0  | 0  | 0  | 0 | 0  |

HODNOCEN: TR 5 / /10 KT / / OS / / UT Výsledek:

## ÚROVEŇ PLEMENNÝCH HODNOT

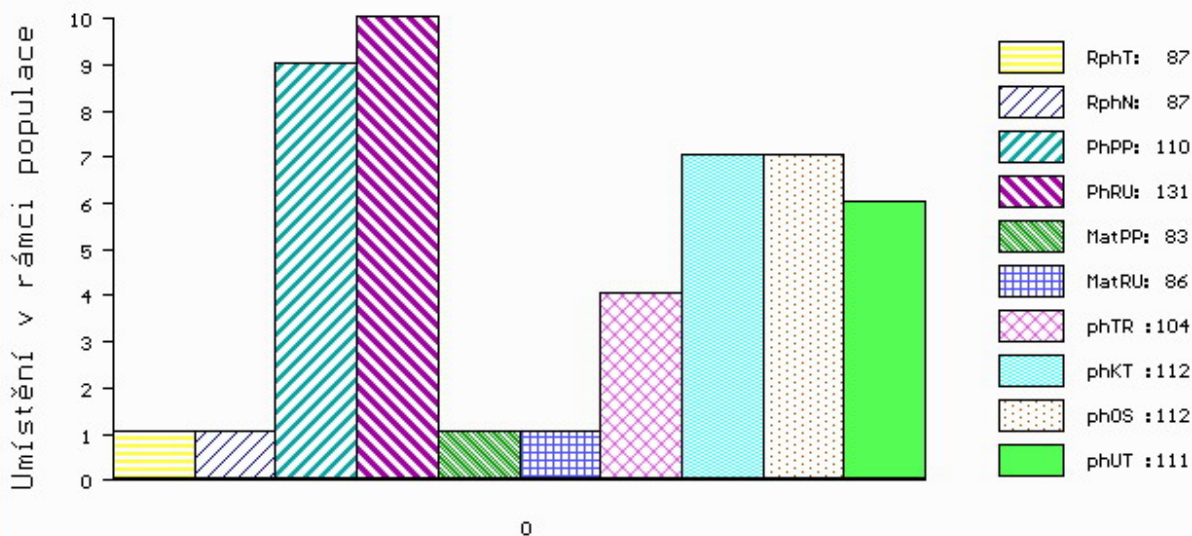

č.kat:04 uš.číslo 000128364 034 CZ

Číslo : 128365 034 CZ FLOR RED Z KRUMVÍŘE WT/WT ET Číslo katalogu 5  
 Dat.nar. : 06.11.2019 Plemeno : G100 Aberdeen Angus  
 Chovatel : Valihrach František, Krumvíř  
 Majitel : Valihrach František, Krumvíř

OOO 287 405 RED SIX MILE RAWHIDE 222X 1573605  
 OO 287 401 RED SIX MILE TUFF ENUF 111Z 1675335  
 MOO 1398570 CA RED BAR-E-L DIAMOND 111T 1398570

OTEC ZAI 469 RED SIX MILE CRUISE 125C 1858433  
 OMO 287 408 RED SIX MILE RUGER 221X 1573604  
 MO 1675275 CA RED SIX MILE FLOWER 32Z 1675275  
 MMO 1353723 CA RED SIX MILE FLOWER 713S 1353723

OOM 280 713 RED VGW GAME PLAN 816 1543287  
 OM ZAI 061 RED SIX MILE GRAND SLAM 130Z 1689128  
 MOM 1573599 CA RED SIX MILE REBECCA 216X 1573599

MA 624283 961 CZ /1 ot DIANA RED TOPANGUS WT/WT 447000624283961  
 OMM ZAA 283 HAWKINS BRONZE 495436  
 MM 386155 961 CZ SANDRA RED TEGRO 133000386155961  
 MMM 272515 961 CZ ORNELA RED TEGRO 133000272515961

Vl.užit:nar: 32 \*\*\* kg ve 120d: 189 kg 210d: 326 kg 365d: 507 kg / kříž: 127 cm  
 Přírustek v testu : 1033 g / 79 přírustek od narození: 1244 g / 76 šourek 38 cm  
 Věk při ZV 471 dní aktuálně k 30.01.21 hmotnost: 593 kg výška v kříži: 134 cm

| PLEMENNÉ HODNOTY |    |    |     |    |    |     |     |     |     | LINEARNÍ HODNOCENÍ |      |     |    |    |    |    |    |
|------------------|----|----|-----|----|----|-----|-----|-----|-----|--------------------|------|-----|----|----|----|----|----|
|                  | pp | ru | pp  | ru | TR | KT  | OS  | UT  |     | Hmot               | kříž | TR  | KT | OS | UT | CE |    |
| BÝK              | PE | 85 | 111 | ME | 76 | 104 | 91  | 103 | 106 | 102                |      |     |    |    |    |    |    |
| MATKA            | PE | 94 | 112 | ME | 78 | 107 | 107 | 111 | 112 | 112                | 692  | 139 | 19 | 19 | 17 | 6  | 61 |
| OTEC             | PE | 90 | 109 | ME | 79 | 101 | 97  | 110 | 113 | 110                | 0    | 0   | 0  | 0  | 0  | 0  | 0  |

HODNOCEN: TR 5 / / 7 KT / / OS / / UT Výsledek:

## ÚROVEŇ PLEMENNÝCH HODNOT

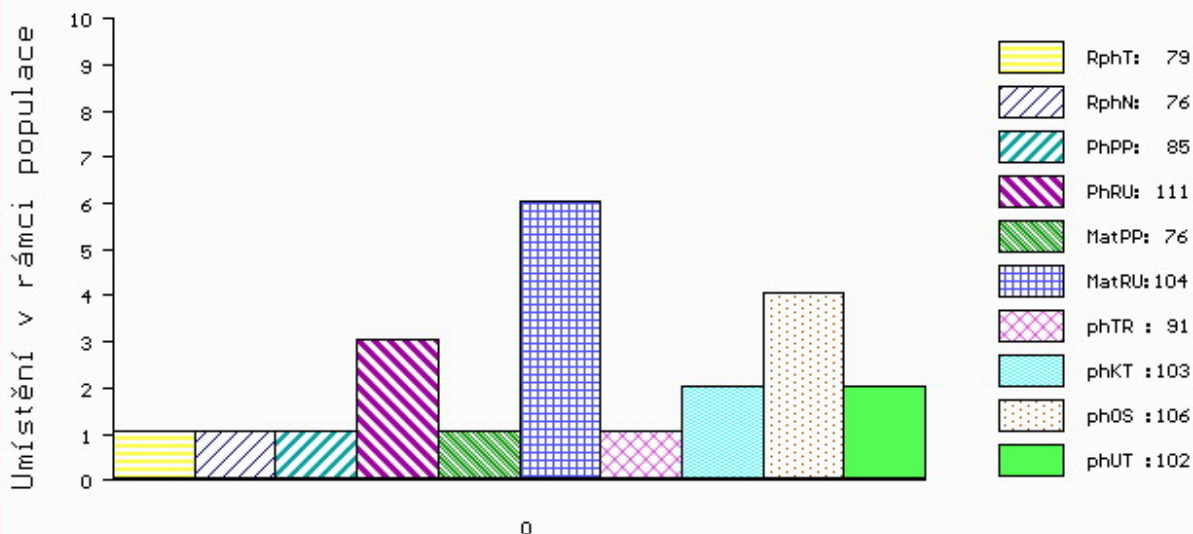

č.kat:05 uš.číslo 000128365 034 CZ

Číslo : 613918 042 CZ FANTASY DOKOMAK WT/WT Číslo katalogu 6  
 Dat.nar. : 07.11.2019 Plemeno : G100 Aberdeen Angus  
 Chovatel : DOKOMAK s.r.o., Maštov  
 Majitel : DOKOMAK s.r.o., Maštov

OOO 280 716 YOUNG DALE XCALIBER 32X 1564938  
 OO ZAI 062 YOUNG DALE NOZEKA 2Z 1675836  
 MOO 1515514 CA YOUNG DALE ELBA 60W 1515514

**Otec ZAI 668 DOZEKA Z RANČIC 11F 326000977844031**

OMO ZAA 848 HF EL TIGRE 28U 1469322  
 MO 522271 931 CZ TYGRA Z RANČIC 12B 326000522271931  
 MMO 282490 931 CZ MEDEA Z RANČIC 21T 326000282490931

OOM 000 MAC ELVIS K085 541348300085  
 OM 289 472 JAC POWER CRUISER N027 544202500027  
 MOM 521115102646 UK BLELACK PRINCESS CANDICE L646 521115102646

**MA 582662705696 UK /1 ot CHAPELTON ERICA S696 582662705696**

OMM 289 488 CHAPELTON EVOLVER H779 582662202779  
 MM 582662404349 UK CHAPELTON ERICA N349 582662404349  
 MMM 582662103471 UK CHAPELTON ERICA K471 582662103471

Vl.užit:nar: 36 \*\*\* kg ve 120d: 270 kg 210d: 454 kg 365d: 654 kg / kříž: 141 cm  
 Přírustek v testu : 1591 g / 109 přírustek od narození: 1651 g / 115 šourek 41 cm  
 Věk při ZV 470 dní aktuálně k 30.01.21 hmotnost: 779 kg výška v kříži: 143 cm

PLEMENNÉ HODNOTY

LINEARNÍ HODNOCENÍ

|       | pp | ru  | pp  | ru | TR | KT  | OS  | UT  | Hmot | kříž | TR  | KT  | OS | UT | CE |   |    |
|-------|----|-----|-----|----|----|-----|-----|-----|------|------|-----|-----|----|----|----|---|----|
| BÝK   | PE | 104 | 140 | ME | 82 | 103 | 117 | 116 | 114  | 117  |     |     |    |    |    |   |    |
| MATKA | PE | 87  | 118 | ME | 91 | 117 | 104 | 105 | 105  | 105  | 822 | 148 | 28 | 24 | 21 | 9 | 82 |
| Otec  | PE | 110 | 125 | ME | 81 | 107 | 117 | 113 | 111  | 115  | 720 | 139 | 25 | 19 | 18 | 7 | 69 |

HODNOCEN: TR 9 / /10 KT / / OS / / UT Výsledek:

ÚROVEŇ PLEMENNÝCH HODNOT

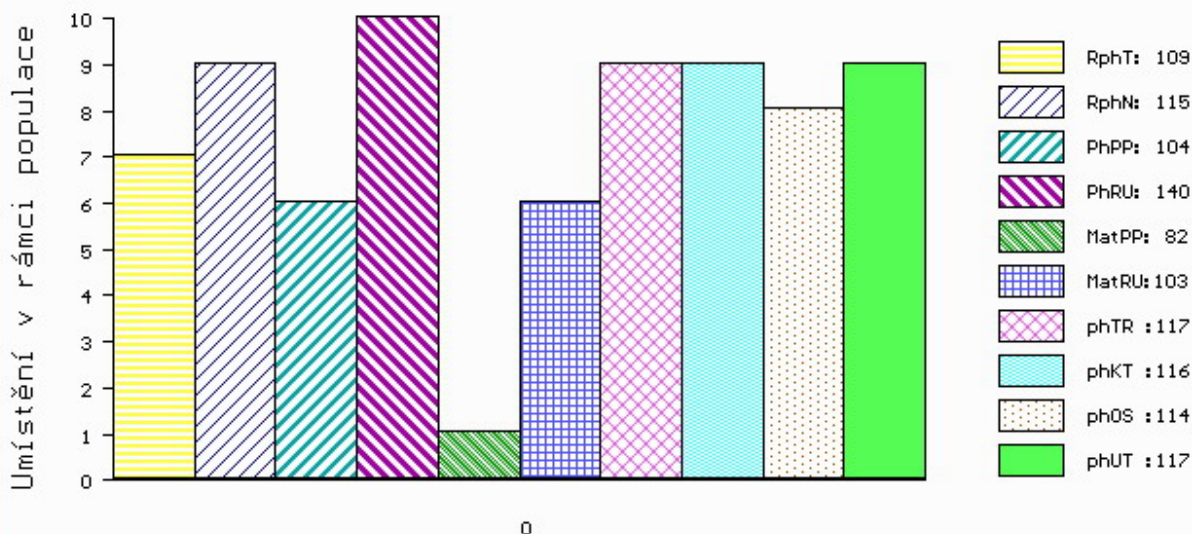

č.kat:06 uš.číslo 000613918 042 CZ

Číslo : 613927 042 CZ FRAJER DOKOMAK WT/DEL11 Číslo katalogu 7  
 Dat.nar. : 07.11.2019 Plemeno : G100 Aberdeen Angus  
 Chovatel : DOKOMAK s.r.o., Maštov  
 Majitel : DOKOMAK s.r.o., Maštov

OOO 276 551 S A V NET WORTH 4200 14739204  
 OO 285 931 BOVA LORD BLACKWOOD H175 241198610175  
 MOO 1207073 CA BELVIN LADY BLOSSOM 64'04 ET 1207073

**O TEC ZAI 454 WESTELLEN DIEGO M734 151801020734**

OMO 000 GIGGINSTOWN ROLLS ROYCE 20010825  
 MO 281074240680 IE LISS DANA E680 281074240680  
 MMO 281074240400 IE LISS DINA A400 281074240400

OOM ZAA 944 RAWBURN JESTER ERIC J034 562106101034  
 OM 289 461 DUNCANZIEMERE SCOTSTOUN R148 586557400148  
 MOM 580222700389 UK DUNCANZIEMERE SCHELDA L389 580222700389

**MA 586557700249 UK /1 ot DUNCANZIEMERE EDWINA T249 586557700249**

OMM 289 462 DUNCANZIEMERE EXPLOSIVE N075 586557100075  
 MM 586557400127 UK DUNCANZIEMERE EDWINA R127 586557400127  
 MMM 586557400043 UK DUNCANZIEMERE EDWINA N043 586557400043

Vl.užit:nar: 36 \*\*\* kg ve 120d: 206 kg 210d: 361 kg 365d: 561 kg / kříž: 128 cm  
 Přírustek v testu : 1250 g / 84 přírustek od narození: 1369 g / 82 šourek 38 cm  
 Věk při ZV 470 dní aktuálně k 30.01.21 hmotnost: 652 kg výška v kříži: 133 cm

PLEMENNÉ HODNOTY

LINEARNÍ HODNOCENÍ

|       | pp | ru | ME  | pp | ru  | TR  | KT  | OS  | UT  | Hmot | kříž | TR  | KT | OS | UT | CE |    |
|-------|----|----|-----|----|-----|-----|-----|-----|-----|------|------|-----|----|----|----|----|----|
| BÝK   | PE | 99 | 122 | ME | 94  | 95  | 99  | 108 | 112 | 108  |      |     |    |    |    |    |    |
| MATKA | PE | 96 | 114 | ME | 100 | 102 | 0   | 0   | 0   | 0    | 780  | 147 | 28 | 21 | 20 | 7  | 76 |
| O TEC | PE | 95 | 117 | ME | 92  | 95  | 106 | 117 | 120 | 116  | 0    | 0   | 0  | 0  | 0  | 0  | 0  |

HODNOCEN: TR 4 / /10 KT / / OS / / UT Výsledek:

ÚROVEŇ PLEMENNÝCH HODNOT

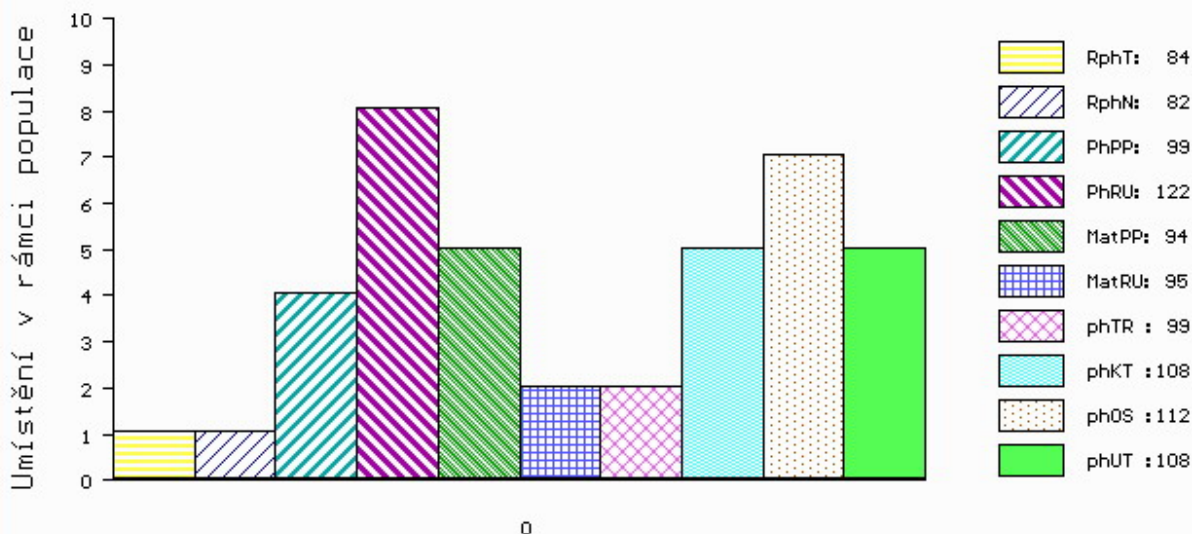

č.kat:07 uš.číslo 000613927 042 CZ



Číslo : 80144 034 CZ FAND Z MOHUŘIC WT/WT Číslo katalogu 8  
 Dat.nar. : 14.11.2019 Plemeno : G100 Aberdeen Angus  
 Chovatel : Šedivá Zdeňka, Mohuřice  
 Majitel : Šedivá Zdeňka, Mohuřice

OOO 281 903 SS TRAVELER 6807 T510 12502030  
 OO 281 902 SS OBJECTIVE T510 OT26 13776378  
 MOO 12958951 US SS MISS RITA R011 7R8 12958951

**Otec ZAI 181 MELVIEW GORDON K046 311688700046**

OMO 281 904 CIRCLE A216 LTD 6517 12670840  
 MO 14472720 US FHCC GEORGIA 264 14472720  
 MMO 13516918 US FH NEW GEORGIA 961 13516918

OOM 280 713 RED VGW GAME PLAN 816 1543287  
 OM ZAI 061 RED SIX MILE GRAND SLAM 130Z 1689128  
 MOM 1573599 CA RED SIX MILE REBECCA 216X 1573599

**MA 573176 931 CZ /3 ot ET 464000573176931**

OMM ZAA 847 RED LAZY MC COWBOY CUT 26U 1441140  
 MM 477961 931 CZ RED 397000477961931  
 MMM 319815 931 CZ RED 397000319815931

Vl.užit:nar: 44 \*\*\* kg ve 120d: 199 kg 210d: 329 kg 365d: 552 kg / kříž: 130 cm  
 Přírustek v testu : 1533 g / 102 přírustek od narození: 1400 g / 104 šourek 39 cm  
 Věk při ZV 463 dní aktuálně k 30.01.21 hmotnost: 664 kg výška v kříži: 138 cm

PLEMENNÉ HODNOTY

LINEARNÍ HODNOCENÍ

|       | pp | ru  | ME  | pp | ru | TR  | KT  | OS  | UT  | Hmot | kříž | TR  | KT | OS | UT | CE |    |
|-------|----|-----|-----|----|----|-----|-----|-----|-----|------|------|-----|----|----|----|----|----|
| BÝK   | PE | 104 | 120 | ME | 89 | 100 | 98  | 108 | 111 | 108  |      |     |    |    |    |    |    |
| MATKA | PE | 105 | 112 | ME | 98 | 105 | 89  | 99  | 104 | 100  | 740  | 140 | 18 | 20 | 20 | 7  | 65 |
| Otec  | PE | 112 | 118 | ME | 71 | 100 | 106 | 110 | 111 | 109  | 0    | 0   | 0  | 0  | 0  | 0  | 0  |

HODNOCEN: TR 7 / /10 KT / / OS / / UT Výsledek:

ÚROVEŇ PLEMENNÝCH HODNOT

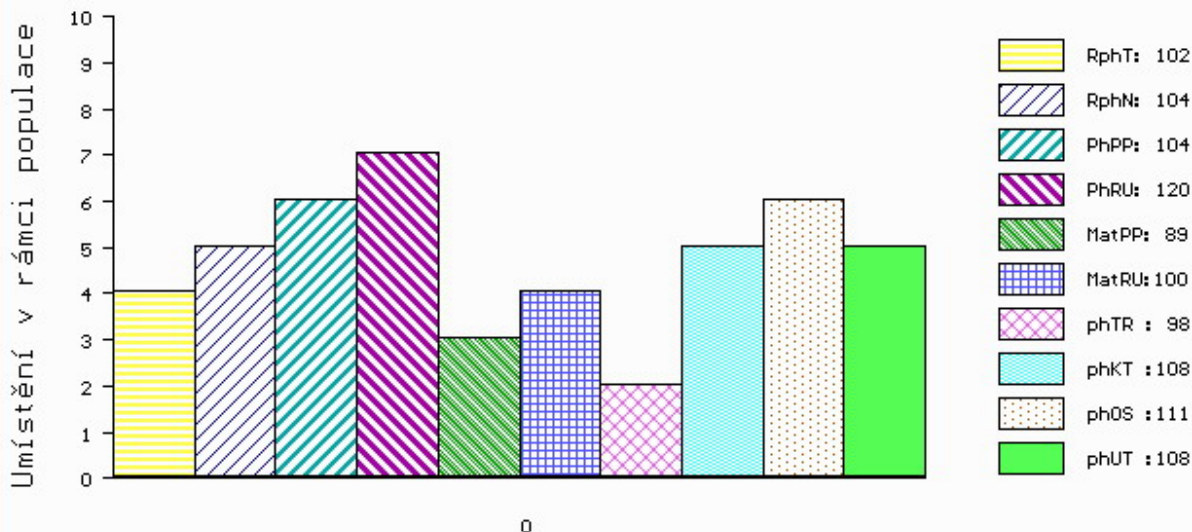

č.kat:08 uš.číslo 000080144 034 CZ

Číslo : 118810 034 CZ FANOUS VIMA WT/WT Číslo katalogu 9  
 Dat.nar. : 20.11.2019 Plemeno : G100 Aberdeen Angus  
 Chovatel : VIMA Trade s.r.o.  
 Majitel : VIMA Trade s.r.o.

OOO 272 125 HF KODIAK 5R 1274305  
 OO ZAA 848 HF EL TIGRE 28U 1469322  
 MOO 1274314 CA HF ECHO 84R 1274314

OTEC ZAI 324 GEAR BLUE MOON N294 384042600294  
 OMO 285 230 NETHERTON ARCHIE J501 542697300501  
 MO 384042100247 UK GEAR MISS BRIDESMAID L247 384042100247  
 MMO 384042200178 UK GEAR BRIDESMAID G178 384042200178

OOM 281 767 NETHERTON RED ELVIS J517 542697500517  
 OM ZAI 178 HAWKLEY RED ZEUS L575 282331200575  
 MOM 282331400388 UK HAWKLEY RED ZINFANDEL H388 282331400388

MA 693427 931 CZ /1 ot RED ET 464000693427931  
 OMM ZAI 061 RED SIX MILE GRAND SLAM 130Z 1689128  
 MM 573174 931 CZ BEATA RED VIMA ET 464000573174931  
 MMM 477961 931 CZ RED 397000477961931

Vl.užit:nar: 40 \*\*\* kg ve 120d: 202 kg 210d: 324 kg 365d: 570 kg / kříž: 128 cm  
 Přírustek v testu : 1500 g / 101 přírustek od narození: 1442 g / 100 šourek 40 cm  
 Věk při ZV 457 dní aktuálně k 30.01.21 hmotnost: 670 kg výška v kříži: 132 cm

| PLEMENNÉ HODNOTY |    |     |     |    |     |     |     |     |     | LINEARNÍ HODNOCENÍ |      |     |    |    |    |    |    |
|------------------|----|-----|-----|----|-----|-----|-----|-----|-----|--------------------|------|-----|----|----|----|----|----|
|                  | pp | ru  | pp  | ru | TR  | KT  | OS  | UT  |     | Hmot               | kříž | TR  | KT | OS | UT | CE |    |
| BÝK              | PE | 107 | 119 | ME | 98  | 110 | 96  | 111 | 116 | 112                |      |     |    |    |    |    |    |
| MATKA            | PE | 94  | 132 | ME | 91  | 115 | 101 | 111 | 114 | 111                | 692  | 141 | 24 | 19 | 19 | 7  | 69 |
| OTEC             | PE | 119 | 104 | ME | 103 | 108 | 93  | 103 | 107 | 105                | 0    | 0   | 0  | 0  | 0  | 0  | 0  |

HODNOCEN: TR 4 / /10 KT / / OS / / UT Výsledek:

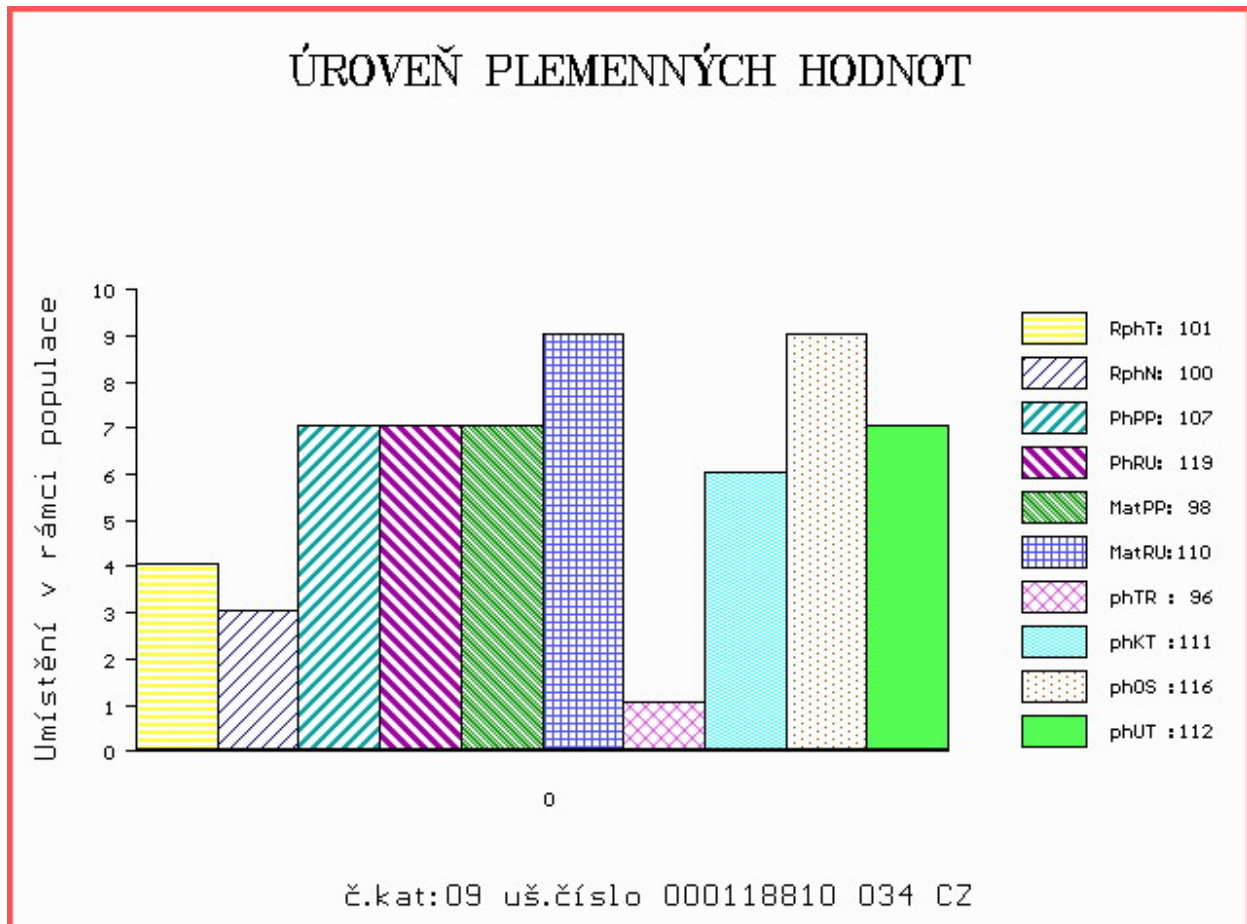

Číslo : 80226 034 CZ FIDO KNB CB WT/WT Číslo katalogu 10  
 Dat.nar. : 23.11.2019 Plemeno : G100 Aberdeen Angus  
 Chovatel : KNB CB s.r.o. Srubec  
 Majitel : KNB CB s.r.o. Srubec

OOO 267 466 RED BLAZE V415 878073  
 OO ZAA 514 RED T-K BLAZER 4L 1080182  
 MOO 877043 CA RED T-K ANNA 17F 877043

**O TEC ZAA 940 MEWIL UNIKÁT 55Z 045000753739031**

OMO ZAA 410 GRAND ISLAND ELMO 12364259  
 MO 48716 931 CZ MEWIL BLACKBIRD 12P 045000048716931  
 MMO 521 117 CZ MEWIL BLACKBIRD 21E 045117000521

OOM 271 969 AULHOUSEBURN KARLOS D218 580271400218  
 OM ZAA 798 NIGHTINGALE RED PIPER H446 302307300446  
 MOM 302307500126 UK NIGHTINGALE PREC.PRINCESS B126 302307500126

**MA 477973 931 CZ /4 ot ZUZANA RED 397000477973931**

OMM ZAA 461 KUNA RED 268281117342  
 MM 197954 931 CZ 268000197954931  
 MMM 15711 931 CZ 268000015711931

Vl.užit:nar: 55 \*\*\* kg ve 120d: 203 kg 210d: 348 kg 365d: 616 kg / kříž: 140 cm  
 Přírustek v testu : 1433 g / 94 přírustek od narození: 1452 g / 98 šourek 39 cm  
 Věk při ZV 454 dní aktuálně k 30.01.21 hmotnost: 685 kg výška v kříži: 142 cm

PLEMENNÉ HODNOTY

LINEARNÍ HODNOCENÍ

|       | pp | ru  | pp  | ru | TR  | KT  | OS  | UT  | Hmot | kříž | TR  | KT  | OS | UT | CE |   |    |
|-------|----|-----|-----|----|-----|-----|-----|-----|------|------|-----|-----|----|----|----|---|----|
| BÝK   | PE | 81  | 114 | ME | 123 | 102 | 117 | 112 | 107  | 111  |     |     |    |    |    |   |    |
| MATKA | PE | 101 | 93  | ME | 110 | 115 | 110 | 106 | 102  | 105  | 666 | 145 | 24 | 20 | 18 | 7 | 69 |
| O TEC | PE | 88  | 120 | ME | 121 | 97  | 109 | 110 | 109  | 110  | 646 | 135 | 25 | 22 | 22 | 8 | 77 |

HODNOCEN: TR 9 / /10 KT / / OS / / UT Výsledek:

ÚROVEŇ PLEMENNÝCH HODNOT

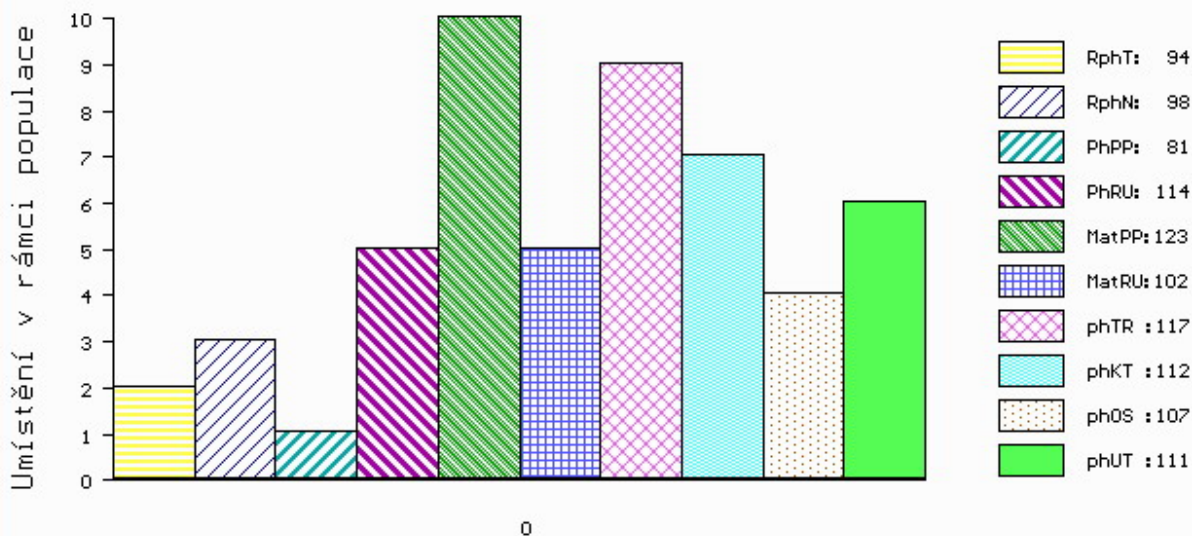

č.kat:10 uš.číslo 000080226 034 CZ



Číslo : 80230 034 CZ FAKÍR Z MOHUŘIC WT/WT Číslo katalogu 11  
 Dat.nar. : 25.11.2019 Plemeno : G100 Aberdeen Angus  
 Chovatel : Šedivá Zdeňka, Mohuřice  
 Majitel : Šedivá Zdeňka, Mohuřice

OOO 273 546 CONNEALY PRODUCT 568 15148584  
 OO 273 545 CONNEALY FINAL PRODUCT 15848422  
 MOO 14220178 US EBONISTA OF CONANGA 471 14220178

OTEC ZAA 919 MCATL PURE PRODUKCT 903-55 16482454  
 OMO 273 547 WAR ALIANCE 9126 6006 13433023  
 MO 15171854 US M A ESTA 55-252 15171854  
 MMO 14192371 US R A ESTA R243 14192371

OOM 281 990 RED LAZY MC EYE SPY 64Y 1642757  
 OM ZAI 185 RED LAZY MC SPYDER 149A 1756357  
 MOM 1642753 CA RED LAZY MC LARKABA 127Y 1642753

MA 684186 931 CZ /1 ot RED 504000684186931  
 OMM ZAA 942 RED LAZY MC CC CUT ABOVE 102Y 1643251  
 MM 573177 931 CZ BETINKA VIMA ET 464000573177931  
 MMM 251474 931 CZ RED 268000251474931

Vl.užit:nar: 39 \*\*\* kg ve 120d: 173 kg 210d: 295 kg 365d: 559 kg / kříž: 130 cm  
 Přírustek v testu : 1775 g / 110 přírustek od narození: 1428 g / 112 šourek 40 cm  
 Věk při ZV 452 dní aktuálně k 30.01.21 hmotnost: 656 kg výška v kříži: 135 cm

| PLEMENNÉ HODNOTY |    |     |     |    |     |     |     |     |     | LINEARNÍ HODNOCENÍ |      |     |    |    |    |      |  |
|------------------|----|-----|-----|----|-----|-----|-----|-----|-----|--------------------|------|-----|----|----|----|------|--|
|                  | pp | ru  | pp  | ru | TR  | KT  | OS  | UT  |     | Hmot               | kříž | TR  | KT | OS | UT | CE   |  |
| BÝK              | PE | 112 | 117 | ME | 102 | 103 | 93  | 102 | 104 | 101                |      |     |    |    |    |      |  |
| MATKA            | PE | 108 | 107 | ME | 98  | 100 | 92  | 106 | 111 | 106                | 628  | 137 | 17 | 18 | 18 | 6 59 |  |
| OTEC             | PE | 108 | 124 | ME | 108 | 107 | 113 | 119 | 119 | 120                | 0    | 0   | 0  | 0  | 0  | 0    |  |

HODNOCEN: TR 6 / /10 KT / / OS / / UT Výsledek:

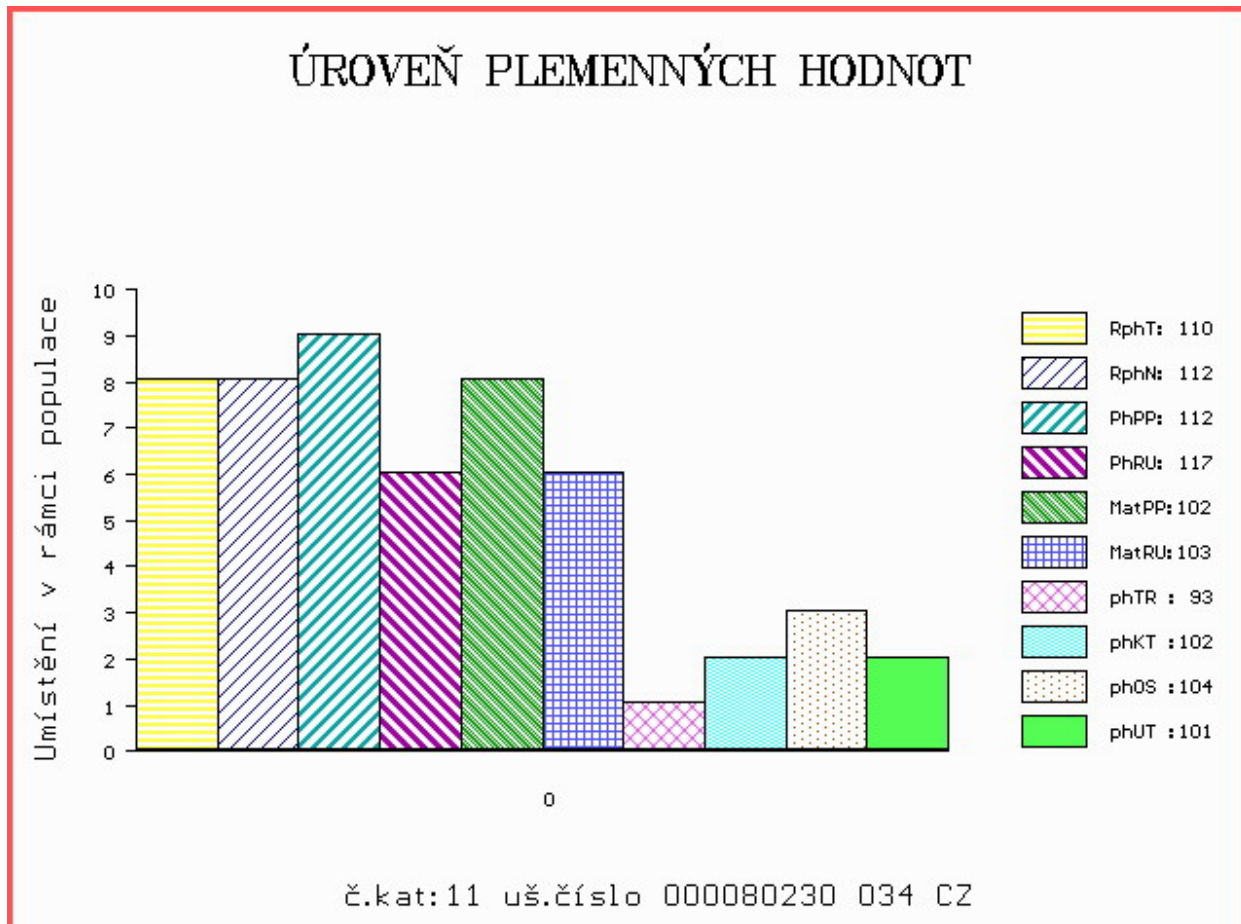

Číslo : 166063 034 CZ FRAM RED VIMA WT/WT Číslo katalogu 12  
 Dat.nar. : 27.11.2019 Plemeno : G100 Aberdeen Angus  
 Chovatel : VIMA Trade s.r.o.  
 Majitel : VIMA Trade s.r.o.

OOO 269 241 RED LCHMN GRAND CANYON 1244G 566481  
 OO ZAI 315 LANIGAN RED DEEP CANYON ET 331505810172  
 MOO 1297723 CA RED BAR MM ANNIE 51R 1297723

OTEC ZAI 620 LANIGAN RED MIKADO 331505870789  
 OMO 288 805 LANIGAN RED FALCON ET 331505870343  
 MO 331505830521 IE LANIGAN RED HOLLY 331505830521  
 MMO 331505830348 IE LANIGAN RED FREDA ET 331505830348

OOM 281 767 NETHERTON RED ELVIS J517 542697500517  
 OM ZAI 178 HAWKLEY RED ZEUS L575 282331200575  
 MOM 282331400388 UK HAWKLEY RED ZINFANDEL H388 282331400388

MA 693428 931 CZ /1 ot RED ET 464000693428931  
 OMM ZAI 061 RED SIX MILE GRAND SLAM 130Z 1689128  
 MM 573174 931 CZ BEATA RED VIMA ET 464000573174931  
 MMM 477961 931 CZ RED 397000477961931

Vl.užit:nar: 34 \*\*\* kg ve 120d: 183 kg 210d: 301 kg 365d: 526 kg / kříž: 127 cm  
 Přírustek v testu : 1458 g / 96 přírustek od narození: 1307 g / 91 šourek 40 cm  
 Věk při ZV 450 dní aktuálně k 30.01.21 hmotnost: 596 kg výška v kříži: 131 cm

| PLEMENNÉ HODNOTY |    |     |     |    |    |     |    |     |      | LINEARNÍ HODNOCENÍ |     |     |    |    |    |   |    |
|------------------|----|-----|-----|----|----|-----|----|-----|------|--------------------|-----|-----|----|----|----|---|----|
|                  | pp | ru  | pp  | ru | TR | KT  | OS | UT  | Hmot | kříž               | TR  | KT  | OS | UT | CE |   |    |
| BÝK              | PE | 104 | 109 | ME | 82 | 114 | 89 | 101 | 106  | 102                |     |     |    |    |    |   |    |
| MATKA            | PE | 89  | 118 | ME | 81 | 116 | 96 | 105 | 109  | 106                | 678 | 142 | 23 | 22 | 17 | 7 | 69 |
| OTEC             | PE | 94  | 106 | ME | 91 | 108 | 83 | 90  | 93   | 90                 | 0   | 0   | 0  | 0  | 0  | 0 | 0  |

HODNOCEN: TR 4 / / 8 KT / / OS / / UT Výsledek:

## ÚROVEŇ PLEMENNÝCH HODNOT

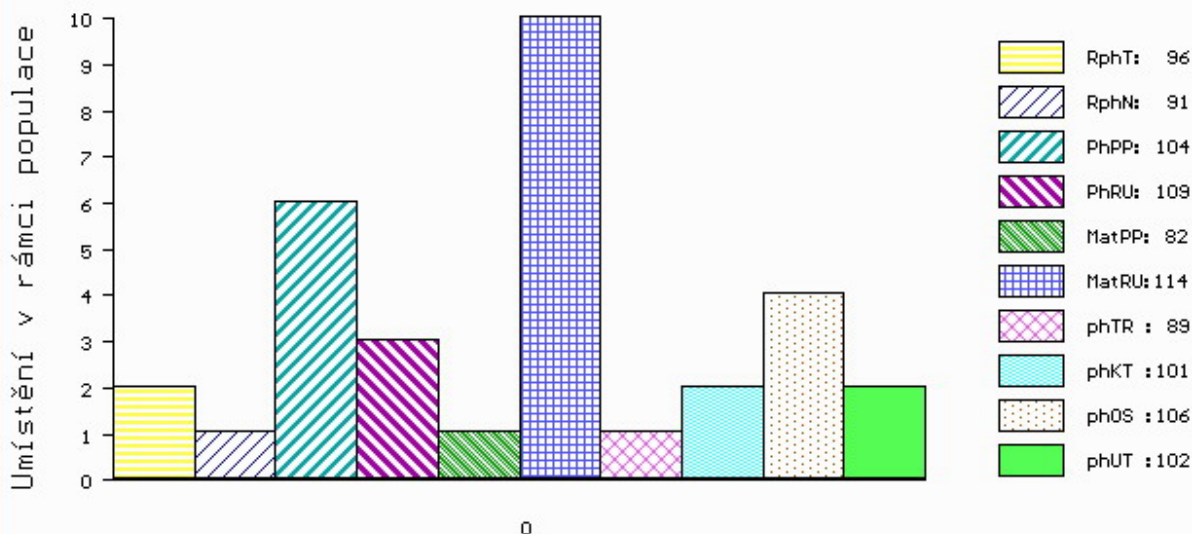

č.kat:12 uš.číslo 000166063 034 CZ

Číslo : 123743 034 CZ FOOD RED Z HOHUŘIC WT/WT Číslo katalogu 13  
 Dat.nar. : 30.11.2019 Plemeno : G100 Aberdeen Angus  
 Chovatel : Šedivá Zdeňka, Mohuřice  
 Majitel : Šedivá Zdeňka, Mohuřice

OOO 270 929 RED BUF CRK CHF 824-1658 299558  
 OO 269 241 RED LCHMN GRAND CANYON 1244G 566481  
 MOO 475841 CA RED KRN REBA'S ROBIN 475841

**OTEC ZAI 315 LANIGAN RED DEEP CANYON ET 331505810172**

OMO 262 695 RED BRYLOR NEW TREND 22D 788836  
 MO 1297723 CA RED BAR MM ANNIE 51R 1297723  
 MMO 880360 CA RED BAR MM ANNIE 85G 880360

OOM 281 990 RED LAZY MC EYE SPY 64Y 1642757  
 OM ZAI 185 RED LAZY MC SPYDER 149A 1756357  
 MOM 1642753 CA RED LAZY MC LARKABA 127Y 1642753

**MA 649637 931 CZ /3 ot CASABLANCA RED 397000649637931**

OMM ZAA 691 TE MANIA RED LABEL ET VTM Z1023  
 MM 446172 931 CZ RED ET 433000446172931  
 MMM 251474 931 CZ RED 268000251474931

Vl.užit:nar: 48 \*\*\* kg ve 120d: 190 kg 210d: 333 kg 365d: 574 kg / kříž: 130 cm  
 Přírustek v testu : 1633 g / 106 přírustek od narození: 1410 g / 100 šourek 40 cm  
 Věk při ZV 447 dní aktuálně k 30.01.21 hmotnost: 650 kg výška v kříži: 136 cm

PLEMENNÉ HODNOTY

LINEARNÍ HODNOCENÍ

|       | pp | ru  | ME  | pp | ru | TR  | KT  | OS  | UT  | Hmot | kříž | TR  | KT | OS | UT | CE |    |
|-------|----|-----|-----|----|----|-----|-----|-----|-----|------|------|-----|----|----|----|----|----|
| BÝK   | PE | 94  | 112 | ME | 96 | 111 | 101 | 108 | 110 | 108  |      |     |    |    |    |    |    |
| MATKA | PE | 99  | 107 | ME | 89 | 111 | 101 | 107 | 109 | 106  | 616  | 138 | 25 | 20 | 19 | 7  | 71 |
| OTEC  | PE | 101 | 107 | ME | 93 | 115 | 96  | 100 | 100 | 100  | 0    | 0   | 0  | 0  | 0  | 0  | 0  |

HODNOCEN: TR 6 / /10 KT / / OS / / UT Výsledek:

ÚROVEŇ PLEMENNÝCH HODNOT

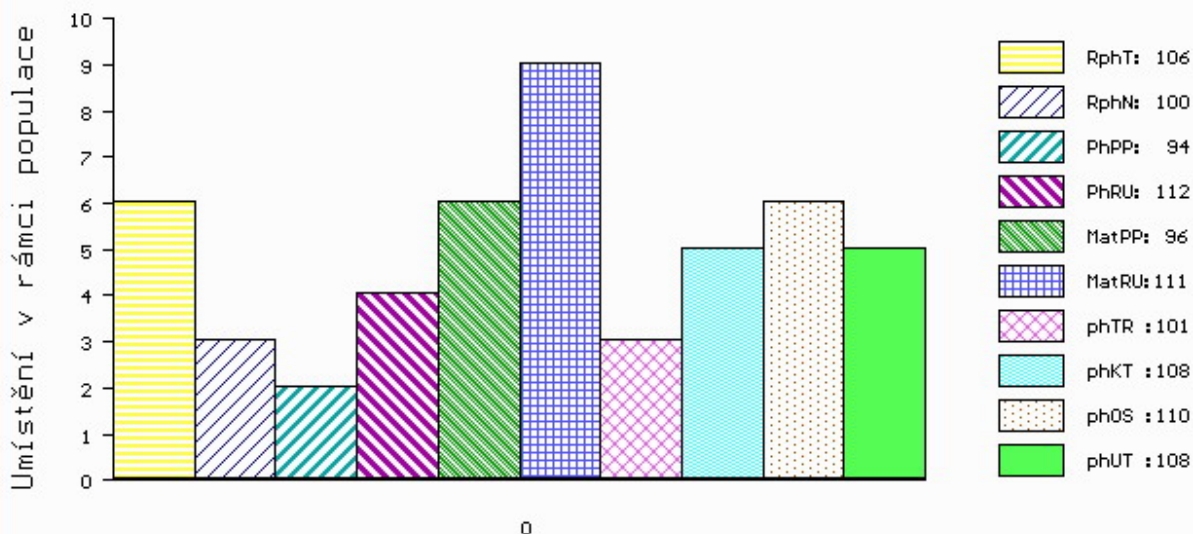

č.kat:13 uš.číslo 000123743 034 CZ

Číslo : 67350 034 CZ FINN RED VIMA WT/WT ET Číslo katalogu 14  
 Dat.nar. : 02.12.2019 Plemeno : G100 Aberdeen Angus  
 Chovatel : VIMA Trade s.r.o.  
 Majitel : VIMA Trade s.r.o.

OOO 000 RED HR RAMBO ET 91K 998888  
 OO 270 347 RED COMPASS MULBERRY 449M 1128419  
 MOO 969380 CA RED BRYLOR MISS ROC 20H 969380

OTEK 270 346 RED FINE LINE MULBERRY 26P 1237972  
 OMO 000 RED SILVEIRAS REDFORD 724400  
 MO 949458 CA RED DUS FAYETTE 8G 949458  
 MMO 726708 CA RES MC DOUGALL FAYETTE 59A 726708

OOM 270 209 RED LMAN KING ROB 8621 844083  
 OM 291 248 RED LCHMAN COPPER ROB 1204D 908091  
 MOM 0 COPPER LASS 2392 143206

MA 1191300 CA /iETot RED YY OWYHEE 312N ET 1191300  
 OMM 291 249 RED LEACHMAN CURNT VALUE 586774  
 MM 664613 CA RED LINDA DEVLANE 2X 664613  
 MMM 625281 CA RED URAGA FRADO 17U 625281

Vl.užit:nar: 47 \*\*\* kg ve 120d: 228 kg 210d: 344 kg 365d: 535 kg / kříž: 128 cm  
 Přírustek v testu : 1266 g / 88 přírustek od narození: 1287 g / 87 šourek 38 cm  
 Věk při ZV 445 dní aktuálně k 30.01.21 hmotnost: 594 kg výška v kříži: 134 cm

| PLEMENNÉ HODNOTY |    |    |     |    |     |     |    |     |     | LINEARNÍ HODNOCENÍ |      |    |    |    |    |    |
|------------------|----|----|-----|----|-----|-----|----|-----|-----|--------------------|------|----|----|----|----|----|
|                  | pp | ru | pp  | ru | TR  | KT  | OS | UT  |     | Hmot               | kříž | TR | KT | OS | UT | CE |
| BÝK              | PE | 94 | 123 | ME | 104 | 94  | 93 | 105 | 109 | 105                |      |    |    |    |    |    |
| MATKA            | PE | 94 | 115 | ME | 89  | 122 | 97 | 106 | 109 | 107                | 0 /  | 0  | 0  | 0  | 0  | 0  |
| OTEK             | PE | 97 | 113 | ME | 114 | 75  | 93 | 98  | 101 | 97                 | 0 /  | 0  | 0  | 0  | 0  | 0  |

HODNOCEN: TR 5 / / 9 KT / / OS / / UT Výsledek:

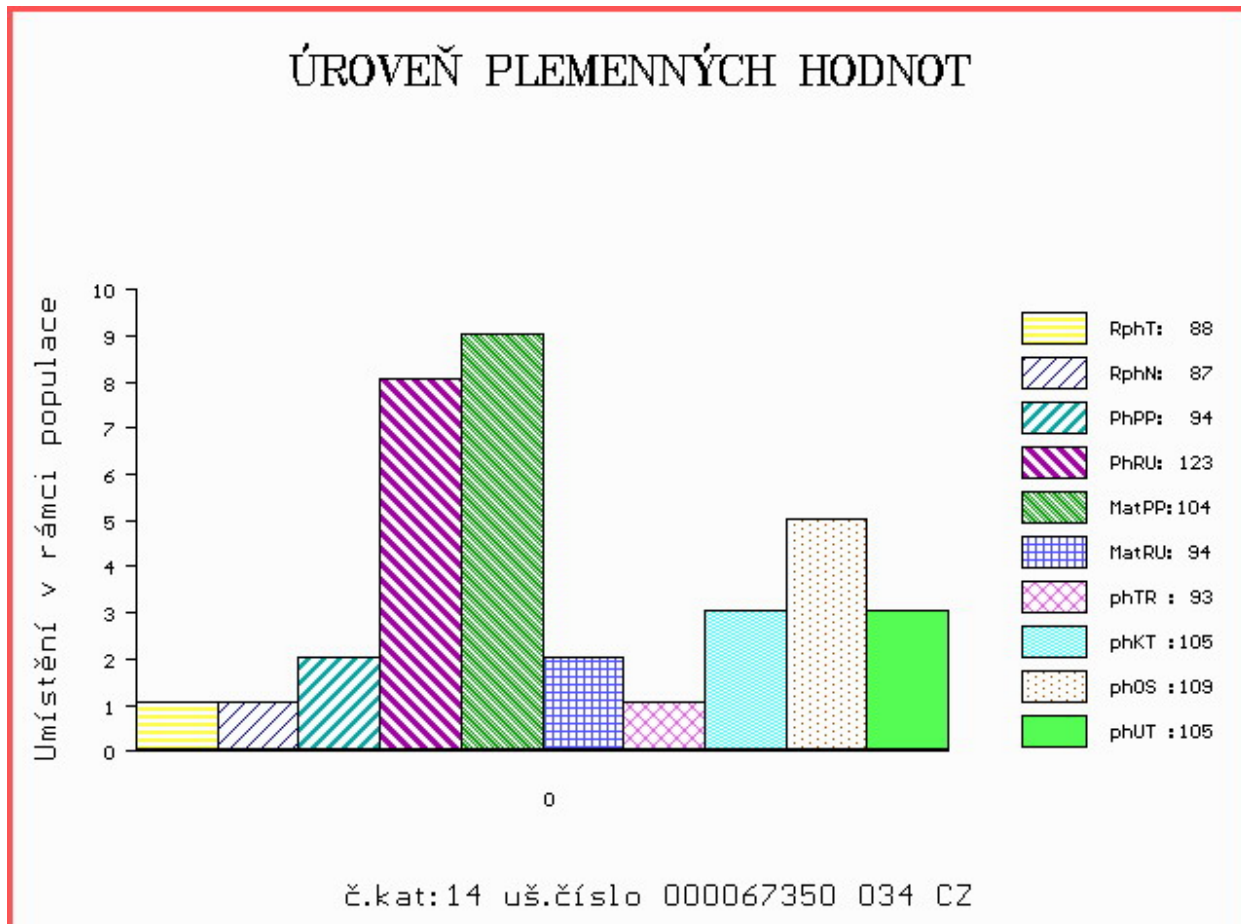



Číslo : 166069 034 CZ FOCUS VIMA WT/WT Číslo katalogu 15  
 Dat.nar. : 03.12.2019 Plemeno : G100 Aberdeen Angus  
 Chovatel : VIMA Trade s.r.o.  
 Majitel : VIMA Trade s.r.o.

OOO 273 546 CONNEALY PRODUCT 568 15148584  
 OO 273 545 CONNEALY FINAL PRODUCT 15848422  
 MOO 14220178 US EBONISTA OF CONANGA 471 14220178

OTEC ZAA 919 MCATL PURE PRODUKCT 903-55 16482454  
 OMO 273 547 WAR ALIANCE 9126 6006 13433023  
 MO 15171854 US M A ESTA 55-252 15171854  
 MMO 14192371 US R A ESTA R243 14192371

OOM 271 969 AULHOUSEBURN KARLOS D218 580271400218  
 OM ZAA 798 NIGHTINGALE RED PIPER H446 302307300446  
 MOM 302307500126 UK NIGHTINGALE PREC.PRINCESS B126 302307500126

MA 649675 931 CZ /1 ot RED ET 464000649675931  
 OMM ZAA 796 RED WAF CACHAFAZ 351U ET 1485950  
 MM 573110 931 CZ RED 433000573110931  
 MMM 251474 931 CZ RED 268000251474931

Vl.užit:nar: 39 \*\*\* kg ve 120d: 181 kg 210d: 293 kg 365d: 519 kg / kříž: 133 cm  
 Přírustek v testu : 1466 g / 101 přírustek od narození: 1276 g / 103 šourek 38 cm  
 Věk při ZV 444 dní aktuálně k 30.01.21 hmotnost: 580 kg výška v kříži: 137 cm

| PLEMENNÉ HODNOTY |    |     |     |    |     |     |     |     |     | LINEARNÍ HODNOCENÍ |      |     |    |    |    |    |    |
|------------------|----|-----|-----|----|-----|-----|-----|-----|-----|--------------------|------|-----|----|----|----|----|----|
|                  | pp | ru  | pp  | ru | TR  | KT  | OS  | UT  |     | Hmot               | kříž | TR  | KT | OS | UT | CE |    |
| BÝK              | PE | 108 | 113 | ME | 106 | 103 | 95  | 100 | 101 | 100                |      |     |    |    |    |    |    |
| MATKA            | PE | 105 | 113 | ME | 104 | 93  | 100 | 104 | 104 | 103                | 806  | 147 | 27 | 23 | 20 | 8  | 78 |
| OTEC             | PE | 108 | 124 | ME | 108 | 107 | 113 | 119 | 119 | 120                | 0    | 0   | 0  | 0  | 0  | 0  | 0  |

HODNOCEN: TR 7 / / 8 KT / / OS / / UT Výsledek:

## ÚROVEŇ PLEMENNÝCH HODNOT

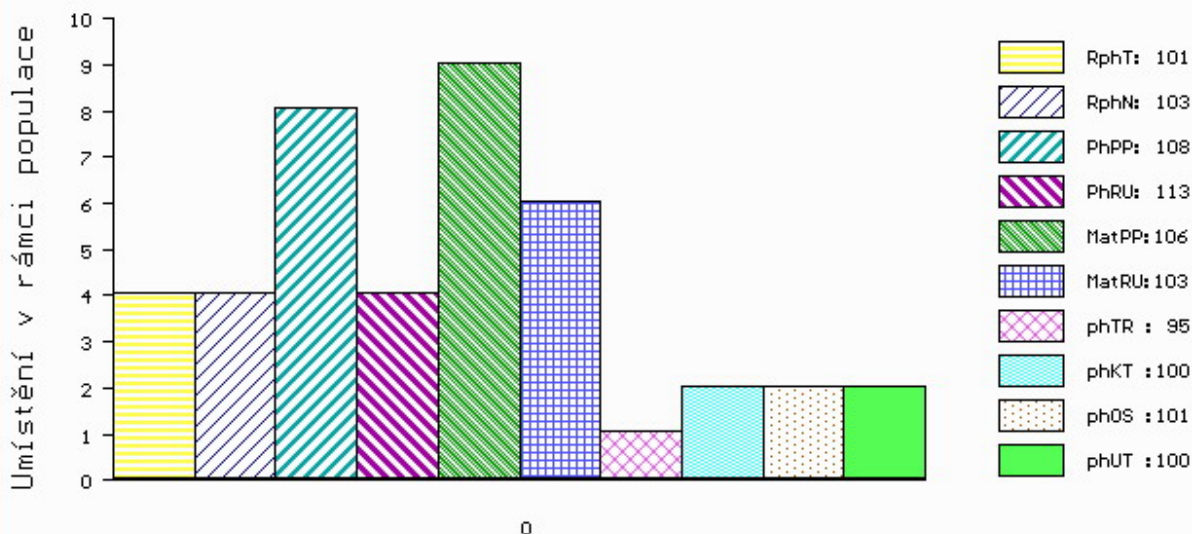

č.kat:15 uš.číslo 000166069 034 CZ

Číslo : 88995 034 CZ FRED Z CHLUMU WT/WT ET Číslo katalogu 16  
 Dat.nar. : 04.12.2019 Plemeno : G100 Aberdeen Angus  
 Chovatel : Borovka Daniel, Chlum  
 Majitel : Borovka Daniel, Chlum

OOO 000 R R RITO 707 1195062  
 OO 291 556 RITO 707 OF IDEAL 3407 7075 13066860  
 MOO 12001645 US IDEAL 3407 OF 1418 076 12001645

OTEC 291 555 S A V RESOURCE 1441 17016597  
 OMO 268 967 S A V 8180 TRAVELER 004 13512009  
 MO 14739095 US S A V BLAKCAP MAY 4136 14739095  
 MMO 14140872 US S A V MAY 2397 14140872

OOM 269 259 S A F 598 BANDO 5175 12350821  
 OM 291 557 S A V 5175 BANDO 1024 1225133  
 MOM 12223654 US CHAMPION HILL SLEEPY MISS 12223654

MA 1583031 CA /iETot ELMGROVE PRIDE 5U 1583031  
 OMM 000 CAR IDEAL 061 1088736  
 MM 1102843 CA MJLC BLACKBIRD 27,02 1102843  
 MMM 974210 CA MJLC BLACKBIRD 44J 974210

Vl.užit:nar: 42 \*\* kg ve 120d: 234 kg 210d: 342 kg 365d: 554 kg / kříž: 126 cm  
 Přírustek v testu : 1766 g / 105 přírustek od narození: 1440 g / 105 šourek 40 cm  
 Věk při ZV 443 dní aktuálně k 30.01.21 hmotnost: 651 kg výška v kříži: 132 cm

| PLEMENNÉ HODNOTY |    |    |    |    |   | LINEARNÍ HODNOCENÍ |    |     |     |      |      |    |    |    |    |    |
|------------------|----|----|----|----|---|--------------------|----|-----|-----|------|------|----|----|----|----|----|
|                  | pp | ru | pp | ru |   | TR                 | KT | OS  | UT  | Hmot | kříž | TR | KT | OS | UT | CE |
| BÝK              | PE | 0  | 0  | ME | 0 | 0                  | 93 | 104 | 108 | 105  |      |    |    |    |    |    |
| MATKA            | PE | 0  | 0  | ME | 0 | 0                  | 95 | 101 | 104 | 101  | 0 /  | 0  | 0  | 0  | 0  | 0  |
| OTEC             | PE | 0  | 0  | ME | 0 | 0                  | 94 | 101 | 104 | 102  | 0 /  | 0  | 0  | 0  | 0  | 0  |

HODNOCEN: TR 5 / /10 KT / / OS / / UT Výsledek:

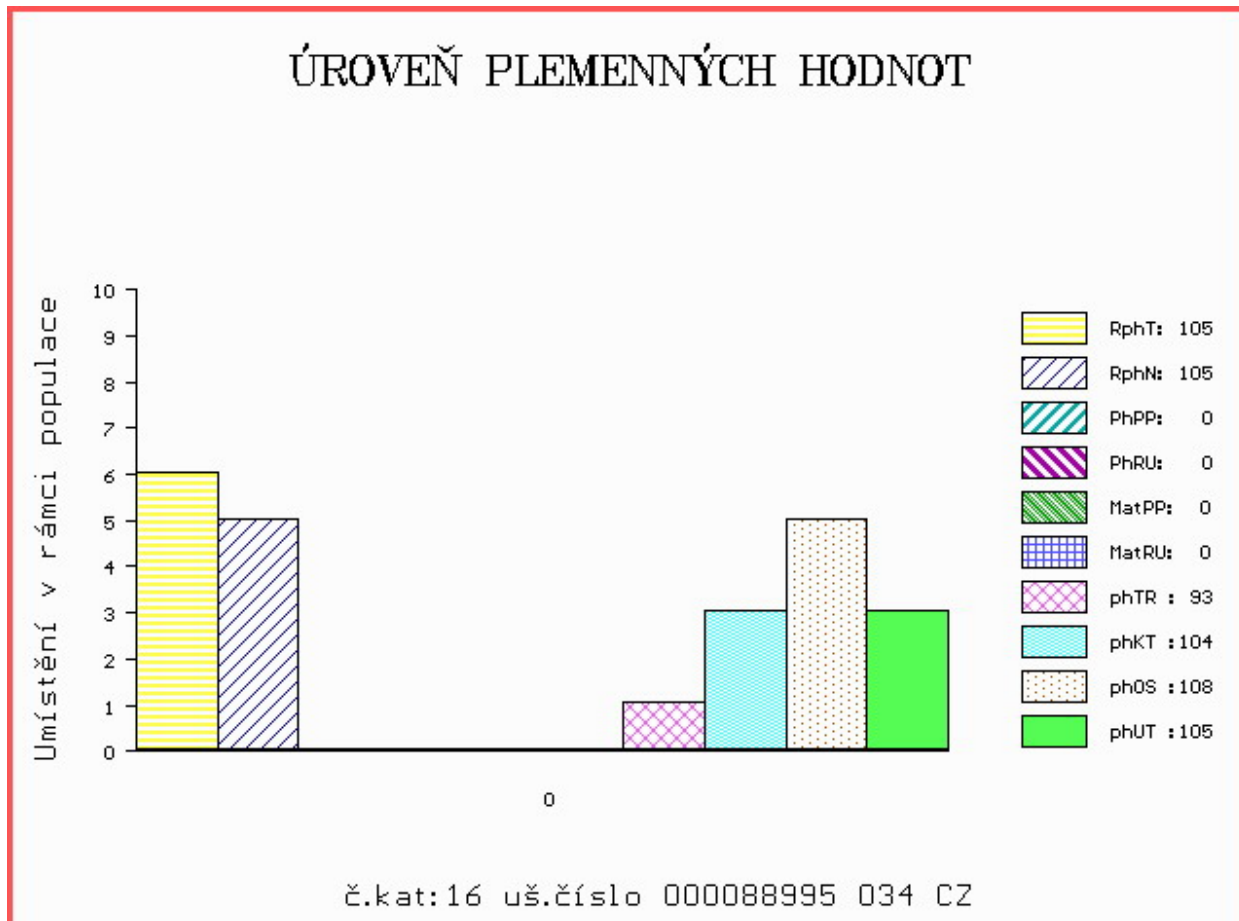

Číslo : 123745 034 CZ **FILUTA Z MOHUŘIC WT/WT** Číslo katalogu 17  
 Dat.nar. : 06.12.2019 Plemeno : G100 Aberdeen Angus  
 Chovatel : Šedivá Zdeňka, Mohuřice  
 Majitel : Šedivá Zdeňka, Mohuřice

OOO 267 504 YOUNG DALE REAL DEAL 18K 1023568  
 OO ZAA 515 YOUNG DALE TOUCH DOWN 36M 1119460  
 MOO 757111 CA PAT LADY SANDRA 2C 757111

**O TEC ZAA 883 MOGEELY JOE H979 151739530979**  
 OMO 272 484 NEWCAIRNIE PASTOR Z006 541552600006  
 MO 580222200223 UK DUNCANZIEMERE JODY F223 580222200223  
 MMO 44000280 UK DUNCANZIEMERE JODY Y280 44000280

OOM 262 656 RED BASIN MAX 215G 1086406  
 OM ZAA 693 RED BAR 5 AR MAXIMUM 2406S 1369251  
 MOM 968866 CA RED BONNY 7468 968866

**MA 477564 931 CZ /5 ot ZITA RED 433000477564931**  
 OMM ZAA 691 TE MANIA RED LABEL ET VTM Z1023  
 MM 446172 931 CZ RED ET 433000446172931  
 MMM 251474 931 CZ RED 268000251474931

Vl.užit:nar: 44 \*\*\* kg ve 120d: 201 kg 210d: 317 kg 365d: 539 kg / kříž: 134 cm  
 Přírustek v testu : 1308 g / 93 přírustek od narození: 1306 g / 85 šourek 39 cm  
 Věk při ZV 441 dní aktuálně k 30.01.21 hmotnost: 594 kg výška v kříži: 138 cm

| PLEMENNÉ HODNOTY |    |     |     |    |    |     |    |     |      | LINEARNÍ HODNOCENÍ |     |     |    |    |    |   |    |
|------------------|----|-----|-----|----|----|-----|----|-----|------|--------------------|-----|-----|----|----|----|---|----|
|                  | pp | ru  | pp  | ru | TR | KT  | OS | UT  | Hmot | kříž               | TR  | KT  | OS | UT | CE |   |    |
| BÝK              | PE | 102 | 106 | ME | 91 | 115 | 92 | 98  | 99   | 97                 |     |     |    |    |    |   |    |
| MATKA            | PE | 109 | 108 | ME | 95 | 116 | 97 | 101 | 102  | 99                 | 688 | 141 | 25 | 19 | 17 | 6 | 67 |
| O TEC            | PE | 102 | 100 | ME | 84 | 117 | 85 | 92  | 94   | 92                 | 0   | 0   | 0  | 0  | 0  | 0 | 0  |

HODNOCEN: TR 8 / / 9 KT / / OS / / UT Výsledek:

## ÚROVEŇ PLEMENNÝCH HODNOT

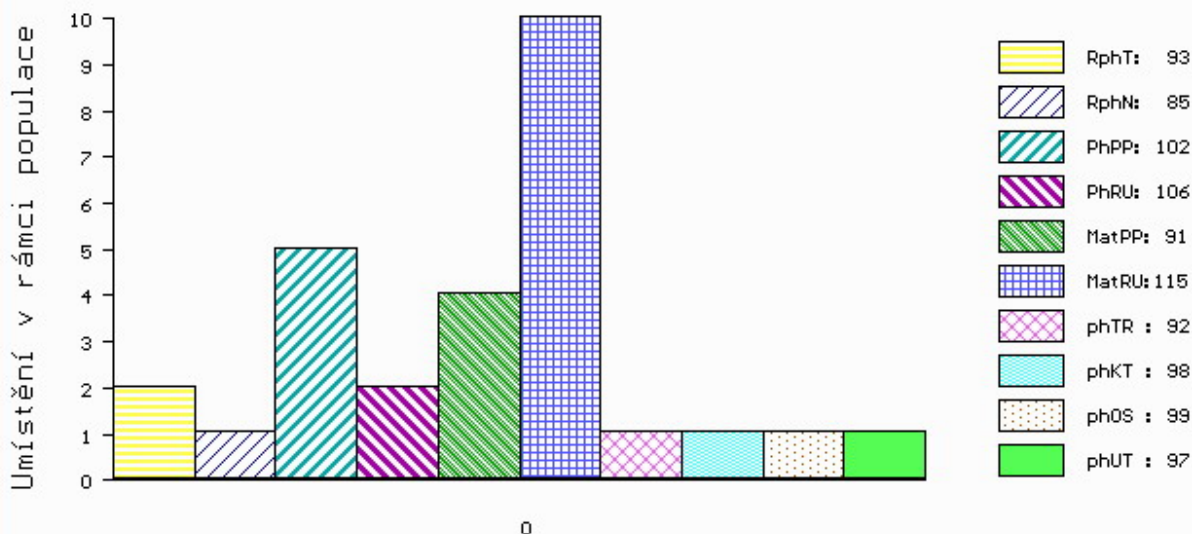

č.kat:17 uš.číslo 000123745 034 CZ



Číslo : **67352 034 CZ** **FERRY RED VIMA WT/WT ET** Číslo katalogu 18  
 Dat.nar. : 09.12.2019 Plemeno : G100 Aberdeen Angus  
 Chovatel : VIMA Trade s.r.o.  
 Majitel : VIMA Trade s.r.o.

OOO 269 013 RED YY 23L TOPPER 408D 800875  
 OO ZAA 564 RED YY RED KNIGHT 640F 845572  
 MOO 635248 CA RED TOP GOLDIE 40U 635248

**OTEC 269 245 RED TER-RON MAMBO 28K 1013334**  
 OMO 000 RED SSS BOOM TOWN 260D 788099  
 MO 903 190 CZ RED ALDER ABG STAR DUST 8G 903190  
 MMO 734228 CA RED BRA STAR DUST 8B 734228

OOM 269 240 RED SSS BOOMER 803B 738248  
 OM 291 222 RED SSS BOMBER 907G 888473  
 MOM 785086 CA RED CROWFOOT KATE 435D 785086

**MA 1008144 CA /iETot RED JCC LASS 63K 1008144**  
 OMM 291 223 RED DEKAP RED DALLES 345 652446  
 MM 746723 CA RED CUTARM YONSOTTU 247B 746723  
 MMM 684902 CA RED CUTARM YONSOTTU 718Y 684902

Vl.užit:nar: **41** \*\*\* kg ve 120d: **203** kg 210d: **323** kg 365d: **527** kg / kříž: **131** cm  
 Přírustek v testu : **1325 g / 91** přírustek od narození: **1313 g / 84** šourek **40** cm  
 Věk při ZV **438** dní aktuálně k 30.01.21 hmotnost: **590** kg výška v kříži: **134** cm

| PLEMENNÉ HODNOTY |    |     |     |    |     |     |    |     |     | LINEARNÍ HODNOCENÍ |      |    |    |    |    |    |  |
|------------------|----|-----|-----|----|-----|-----|----|-----|-----|--------------------|------|----|----|----|----|----|--|
|                  | pp | ru  | pp  | ru | TR  | KT  | OS | UT  |     | Hmot               | kříž | TR | KT | OS | UT | CE |  |
| BÝK              | PE | 105 | 128 | ME | 95  | 111 | 99 | 103 | 105 | 104                |      |    |    |    |    |    |  |
| MATKA            | PE | 95  | 118 | ME | 86  | 136 | 98 | 100 | 101 | 101                | 0 /  | 0  | 0  | 0  | 0  | 0  |  |
| OTEC             | PE | 103 | 109 | ME | 107 | 100 | 91 | 101 | 103 | 99                 | 0 /  | 0  | 0  | 0  | 0  | 0  |  |

HODNOCEN: TR 6 / / 9 KT / / OS / / UT Výsledek:

## ÚROVEŇ PLEMENNÝCH HODNOT

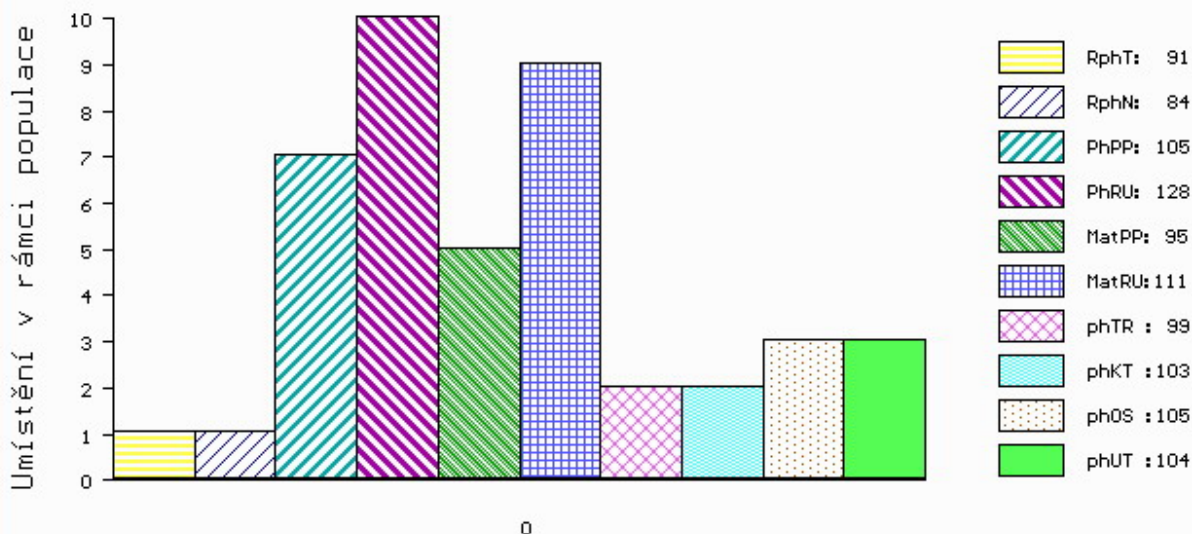

č.kat:18 uš.číslo 000067352 034 CZ

Číslo : 166072 034 CZ FLOP VIMA WT/WT Číslo katalogu 19  
 Dat.nar. : 09.12.2019 Plemeno : G100 Aberdeen Angus  
 Chovatel : VIMA Trade s.r.o.  
 Majitel : VIMA Trade s.r.o.

OOO 281 903 SS TRAVELER 6807 T510 12502030  
 OO 281 902 SS OBJECTIVE T510 OT26 13776378  
 MOO 12958951 US SS MISS RITA R011 7R8 12958951

**O TEC ZAI 181 MELVIEW GORDON K046 311688700046**

OMO 281 904 CIRCLE A216 LTD 6517 12670840  
 MO 14472720 US FHCC GEORGIA 264 14472720  
 MMO 13516918 US FH NEW GEORGIA 961 13516918

OOM 281 767 NETHERTON RED ELVIS J517 542697500517  
 OM ZAI 178 HAWKLEY RED ZEUS L575 282331200575  
 MOM 282331400388 UK HAWKLEY RED ZINFANDEL H388 282331400388

**MA 693429 931 CZ /1 ot RED ET 464000693429931**

OMM ZAI 061 RED SIX MILE GRAND SLAM 130Z 1689128  
 MM 573174 931 CZ BEATA RED VIMA ET 464000573174931  
 MMM 477961 931 CZ RED 397000477961931

Vl.užit:nar: 43 \*\*\* kg ve 120d: 215 kg 210d: 379 kg 365d: 587 kg / kříž: 129 cm  
 Přírustek v testu : 1458 g / 100 přírustek od narození: 1452 g / 106 šourek 38 cm  
 Věk při ZV 438 dní aktuálně k 30.01.21 hmotnost: 650 kg výška v kříži: 135 cm

PLEMENNÉ HODNOTY

LINEARNÍ HODNOCENÍ

|       | pp | ru  | ME  | pp | ru | TR  | KT  | OS  | UT  | Hmot | kříž  | TR  | KT | OS | UT | CE |    |
|-------|----|-----|-----|----|----|-----|-----|-----|-----|------|-------|-----|----|----|----|----|----|
| BÝK   | PE | 105 | 126 | ME | 81 | 108 | 111 | 117 | 118 | 117  |       |     |    |    |    |    |    |
| MATKA | PE | 104 | 120 | ME | 84 | 119 | 102 | 109 | 111 | 109  | 662 / | 138 | 21 | 20 | 19 | 7  | 67 |
| O TEC | PE | 112 | 118 | ME | 71 | 100 | 106 | 110 | 111 | 109  | 0 /   | 0   | 0  | 0  | 0  | 0  | 0  |

HODNOCEN: TR 6 / /10 KT / / OS / / UT Výsledek:

ÚROVEŇ PLEMENNÝCH HODNOT

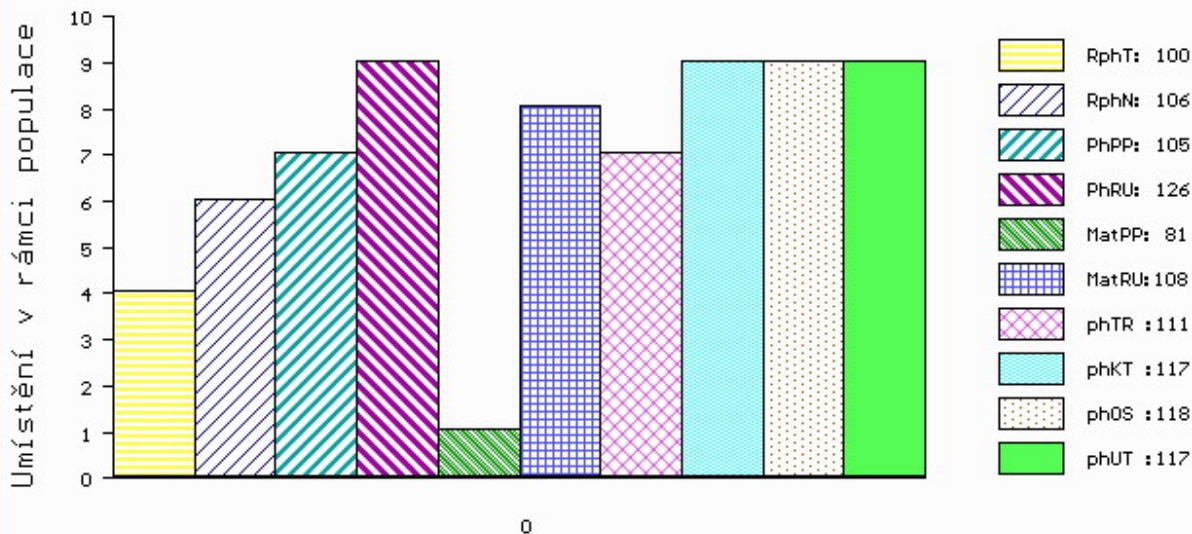

č.kat:19 uš.číslo 000166072 034 CZ

Číslo : 100502 064 CZ FERDINAND Z RANTÍŘOVA WT/WT Číslo katalogu 20  
 Dat.nar. : 11.12.2019 Plemeno : G100 Aberdeen Angus  
 Chovatel : Šašek Vladimír ml., Ing., Rantířov  
 Majitel : Šašek Vladimír ml., Ing., Rantířov

OOO 281 903 SS TRAVELER 6807 T510 12502030  
 OO 281 902 SS OBJECTIVE T510 OT26 13776378  
 MOO 12958951 US SS MISS RITA R011 7R8 12958951

**O TEC ZAI 181 MELVIEW GORDON K046 311688700046**

OMO 281 904 CIRCLE A216 LTD 6517 12670840  
 MO 14472720 US FHCC GEORGIA 264 14472720  
 MMO 13516918 US FH NEW GEORGIA 961 13516918

OOM ZAA 362 IBRAHIM TEGRO 133284121520  
 OM AAP 572 MARCO TEGRO 133000045450061  
 MOM 110027 204 CZ 133204110027

**MA 502269 961 CZ /7 ot VANDA Z RANTÍŘOVA 144000502269961**

OMM ZAA 315 BCC LARIAT 6Z1 OF 8749 12578945  
 MM 113607 961 CZ 144000113607961  
 MMM 120551 607 CZ 144000120551607

Vl.užit:nar: 34 \*\* kg ve 120d: 196 kg 210d: 331 kg 365d: 574 kg / kříž: 131 cm  
 Přírustek v testu : 1275 g / 90 přírustek od narození: 1356 g / 93 šourek 38 cm  
 Věk při ZV 436 dní aktuálně k 30.01.21 hmotnost: 598 kg výška v kříži: 134 cm

PLEMENNÉ HODNOTY

LINEARNÍ HODNOCENÍ

|       | pp | ru  | pp  | ru | TR | KT  | OS  | UT  | Hmot | kříž | TR  | KT  | OS | UT | CE |   |    |
|-------|----|-----|-----|----|----|-----|-----|-----|------|------|-----|-----|----|----|----|---|----|
| BÝK   | PE | 110 | 112 | ME | 82 | 98  | 104 | 109 | 110  | 110  |     |     |    |    |    |   |    |
| MATKA | PE | 100 | 97  | ME | 95 | 100 | 103 | 104 | 104  | 105  | 750 | 139 | 22 | 19 | 19 | 7 | 67 |
| O TEC | PE | 112 | 118 | ME | 71 | 100 | 106 | 110 | 111  | 109  | 0   | 0   | 0  | 0  | 0  | 0 | 0  |

HODNOCEN: TR 6 / / 9 KT / / OS / / UT Výsledek:

ÚROVEŇ PLEMENNÝCH HODNOT

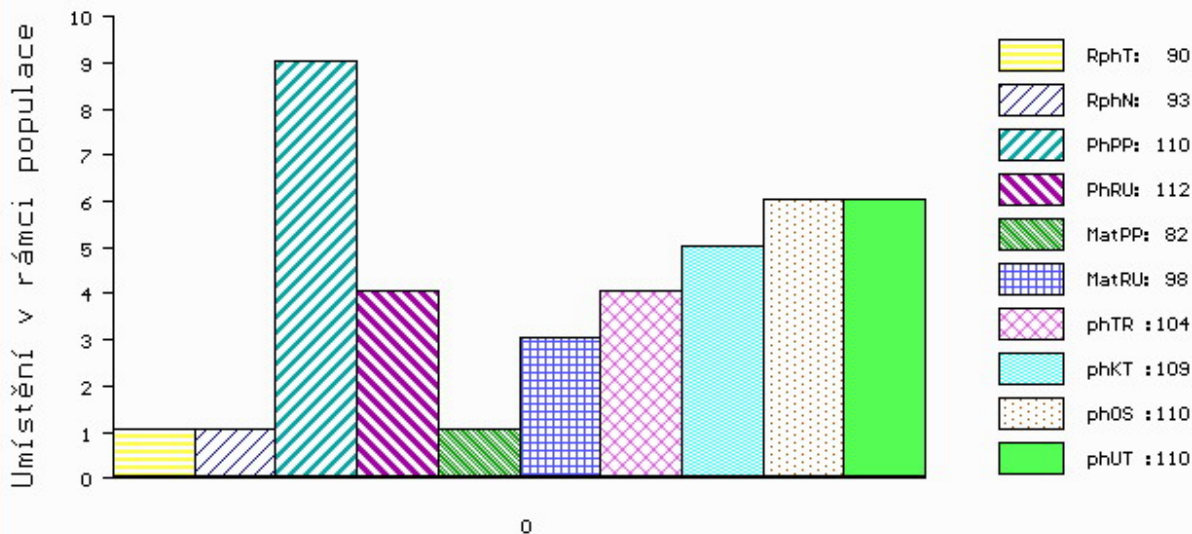

č.kat:20 uš.číslo 000100502 064 CZ

Číslo : 80237 034 CZ FELINNI KNB CB WT/WT Číslo katalogu 21  
 Dat.nar. : 14.12.2019 Plemeno : G100 Aberdeen Angus  
 Chovatel : KNB CB s.r.o. Srubec  
 Majitel : KNB CB s.r.o. Srubec

OOO 269 234 TC FREEDOM 104 13977765  
 OO ZAI 312 RAWBURN BOSS HOGG N630 ET 562106201630  
 MOO 15141038 US HOFF BLACKBIRD 594 5218 ET 15141038

OTEC ZAI 470 RAWBURN JAGGER ERIC R094 562106402094  
 OMO ZAA 548 RAWBURN TRANSFORMER EJRW52.22  
 MO 562106101251 UK RAWBURN JOY ERICA L251 562106101251  
 MMO 562106400988 UK RAWBURN JOY ERICA J988 562106400988

OOM ZAA 847 RED LAZY MC COWBOY CUT 26U 1441140  
 OM ZAA 942 RED LAZY MC CC CUT ABOVE 102Y 1643251  
 MOM 1343849 CA RED LAZY MC BESS 12S 1343849

MA 649681 931 CZ /1 ot RED ET 464000649681931  
 OMM ZAA 694 RED BRYLOR TALISKER 202T 1410189  
 MM 477980 931 CZ RED 397000477980931  
 MMM 448285 931 CZ UMA RED 397000448285931

Vl.užit:nar: 42 \*\*\* kg ve 120d: 195 kg 210d: 337 kg 365d: 655 kg / kříž: 135 cm  
 Přírustek v testu : 2050 g / 117 přírustek od narození: 1646 g / 124 šourek 40 cm  
 Věk při ZV 433 dní aktuálně k 30.01.21 hmotnost: 722 kg výška v kříži: 143 cm

| PLEMENNÉ HODNOTY |    |     |     |    |     |     |     |     |      | LINEARNÍ HODNOCENÍ |     |     |    |    |    |   |    |
|------------------|----|-----|-----|----|-----|-----|-----|-----|------|--------------------|-----|-----|----|----|----|---|----|
|                  | pp | ru  | pp  | ru | TR  | KT  | OS  | UT  | Hmot | kříž               | TR  | KT  | OS | UT | CE |   |    |
| BÝK              | PE | 109 | 123 | ME | 94  | 105 | 108 | 108 | 107  | 109                |     |     |    |    |    |   |    |
| MATKA            | PE | 108 | 121 | ME | 84  | 126 | 117 | 120 | 119  | 121                | 726 | 146 | 28 | 21 | 19 | 7 | 75 |
| OTEC             | PE | 99  | 119 | ME | 107 | 88  | 104 | 102 | 101  | 103                | 0   | 0   | 0  | 0  | 0  | 0 | 0  |

HODNOCEN: TR 10 / /10 KT / / OS / / UT Výsledek:

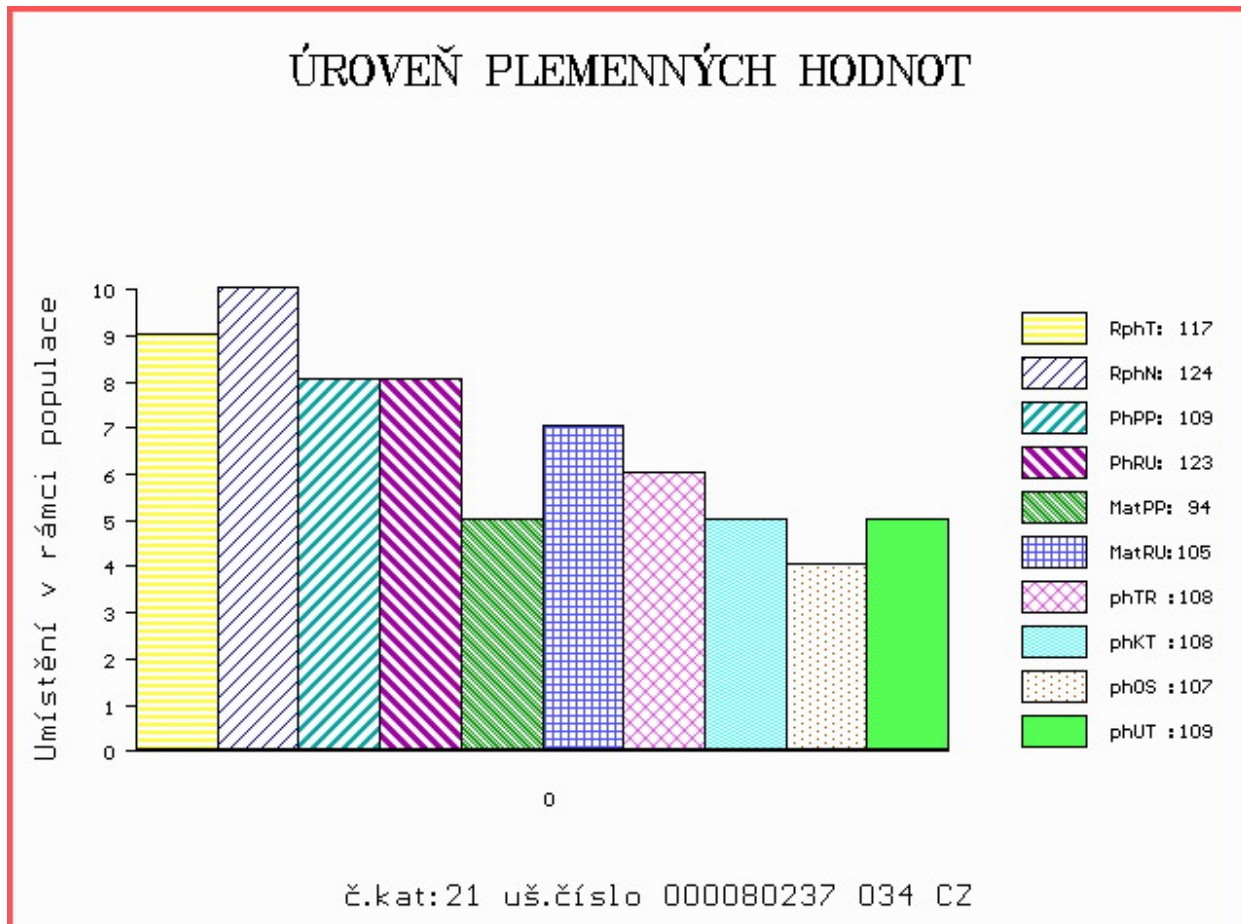



Číslo : 995286 032 CZ FAZOR RED Z TUNĚCHOD WT/WT ET Číslo katalogu 22  
 Dat.nar. : 21.12.2019 Plemeno : G100 Aberdeen Angus  
 Chovatel : Valenta Jiří, Ing., Tuněchody  
 Majitel : Valenta Jiří, Ing., Tuněchody

OOO 000 SAV ELIMINATOR 9105 1545531  
 OO 288 679 DKF ELIMINATOR 15A 1762671  
 MOO 0 RED DKF MISS POWER 17P 1204424

OTEC 288 678 RED DKF RAZOR 55C 1877389  
 OMO 276 551 S A V NET WORTH 4200 14739204  
 MO 1748146 CA DKF MISS NET WORTH 21A 1748146  
 MMO 1601003 CA DKF MISS POWER UP 95X 1601003

OOM 270 927 RED PIE ATLANTIC 2204 1195951  
 OM 270 926 RED CORNER CREEK CASH 2R 1290528  
 MOM 1085821 CA RED NORTHLINE PRINCESS 59L 1085821

MA 1843555 CA /iETot RED DMM LEAH 6C 1843555  
 OMM 281 768 RED DMM TRACTION 98R 1290345  
 MM 1428614 CA RED GLESBAR LEAH 029U 1428614  
 MMM 1040838 CA RED GLESBAR LEAH 96L 1040838

Vl.užit:nar: 46 \*\* kg ve 120d: 181 kg 210d: 369 kg 365d: 632 kg / kříž: 134 cm  
 Přírustek v testu : 1558 g / 97 přírustek od narození: 1525 g / 96 šourek 39 cm  
 Věk při ZV 426 dní aktuálně k 30.01.21 hmotnost: 665 kg výška v kříži: 135 cm

| PLEMENNÉ HODNOTY |    |    |     |    |    |     |     |     |     | LINEARNÍ HODNOCENÍ |      |    |    |    |    |    |
|------------------|----|----|-----|----|----|-----|-----|-----|-----|--------------------|------|----|----|----|----|----|
|                  | pp | ru | ME  | pp | ru | TR  | KT  | OS  | UT  | Hmot               | kříž | TR | KT | OS | UT | CE |
| BÝK              | PE | 95 | 117 | ME | 93 | 98  | 101 | 113 | 115 | 113                |      |    |    |    |    |    |
| MATKA            | PE | 86 | 113 | ME | 90 | 104 | 100 | 106 | 108 | 107                | 0 /  | 0  | 0  | 0  | 0  | 0  |
| OTEC             | PE | 97 | 112 | ME | 98 | 94  | 95  | 105 | 108 | 106                | 0 /  | 0  | 0  | 0  | 0  | 0  |

HODNOCEN: TR 6 / /10 KT / / OS / / UT Výsledek:

## ÚROVEŇ PLEMENNÝCH HODNOT

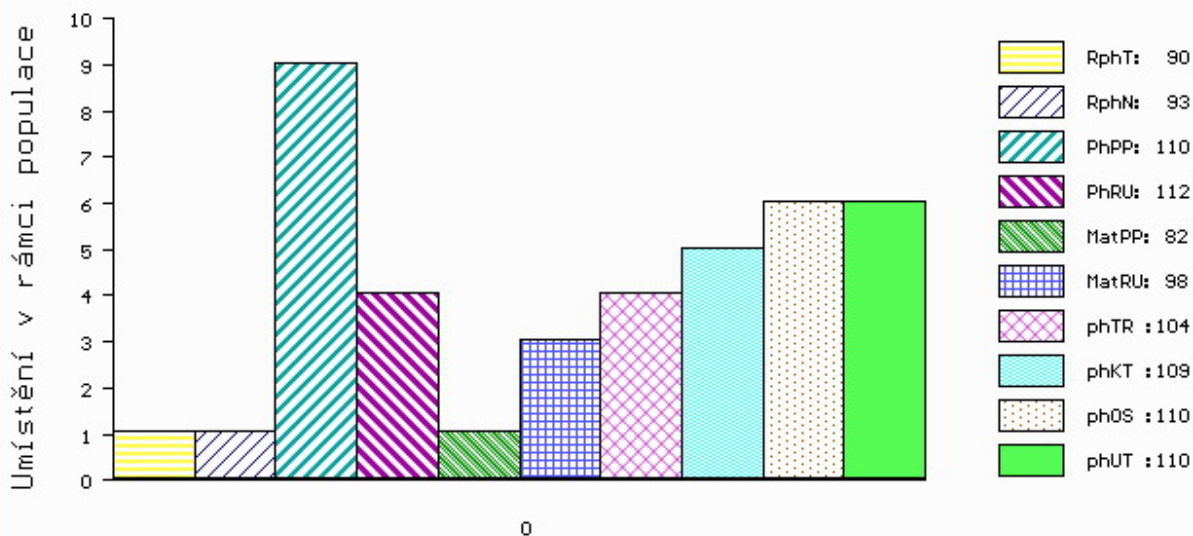

č.kat:20 uš.číslo 000100502 064 CZ

Číslo : 93750 064 CZ FANDA ZE ZÁHOŘÍ WT/DEL11 Číslo katalogu 23  
 Dat.nar. : 24.12.2019 Plemeno : G100 Aberdeen Angus  
 Chovatel : Kameníková Michaela, Petrovice  
 Majitel : Kameníková Michaela, Petrovice

OOO 269 957 JEREMY ERIC OF BRIDGEFOOT FBB.X3.23  
 OO ZAA 613 IDVIES EURIS B112 540244500112  
 MOO 923 UK EURISMEY X9 OF IDVIES FFJ.X9.23

OTEC ZAA 762 SKOT 205000603096053  
 OMO ZAA 500 LEGENDA 268281117348  
 MO 159595 953 CZ 205000159595953  
 MMO 52919 242 CZ 25L 035000052919242

OOM PAA 027 MEWIL RED TEX 602X ET 045000691379031  
 OM ZAI 194 MEWIL ASTERIX 20C 448000874028031  
 MOM 320800 931 CZ MEWIL ERICA 6U 045000320800931

MA 436355 953 CZ /2 ot DOREEN Z TELECÍ 205000436355953  
 OMM ZAA 500 LEGENDA 268281117348  
 MM 229345 953 CZ WT/WT 205000229345953  
 MMM 122825 953 CZ 205000122825953

Vl.užit:nar: 36 \*\* kg ve 120d: 207 kg 210d: 329 kg 365d: 556 kg / kříž: 134 cm  
 Přírustek v testu : 1341 g / 96 přírustek od narození: 1387 g / 94 šourek 37 cm  
 Věk při ZV 423 dní aktuálně k 30.01.21 hmotnost: 595 kg výška v kříži: 137 cm

| PLEMENNÉ HODNOTY |    |    |     |    |     |     |     |     |     | LINEARNÍ HODNOCENÍ |       |     |    |    |    |      |
|------------------|----|----|-----|----|-----|-----|-----|-----|-----|--------------------|-------|-----|----|----|----|------|
|                  | pp | ru | pp  | ru | TR  | KT  | OS  | UT  |     | Hmot               | kříž  | TR  | KT | OS | UT | CE   |
| BÝK              | PE | 91 | 109 | ME | 84  | 98  | 102 | 106 | 111 | 110                |       |     |    |    |    |      |
| MATKA            | PE | 97 | 106 | ME | 84  | 110 | 92  | 97  | 100 | 99                 | 654 / | 142 | 21 | 21 | 18 | 7 67 |
| OTEC             | PE | 99 | 104 | ME | 100 | 89  | 109 | 112 | 114 | 114                | 657 / | 136 | 24 | 21 | 24 | 8 77 |

HODNOCEN: TR 8 / / 9 KT / / OS / / UT Výsledek:

## ÚROVEŇ PLEMENNÝCH HODNOT

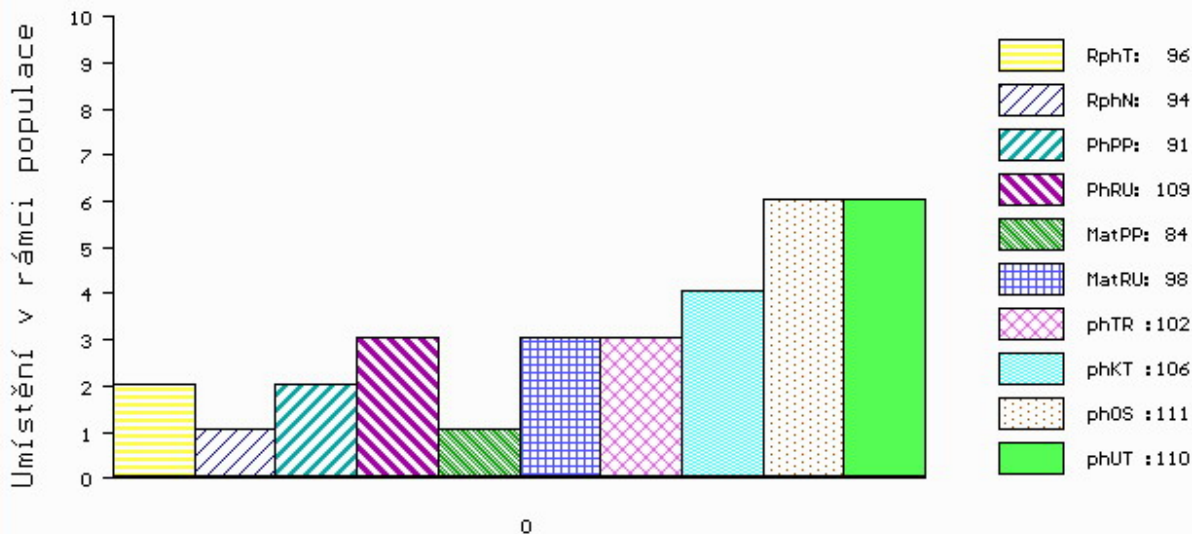

č.kat:23 uš.číslo 000093750 064 CZ

Číslo : 995287 032 CZ FIDE Z TUNĚCHOD WT/WT ET Číslo katalogu 24  
 Dat.nar. : 24.12.2019 Plemeno : G100 Aberdeen Angus  
 Chovatel : Valenta Jiří, Ing., Tuněchody  
 Majitel : Valenta Jiří, Ing., Tuněchody

OOO 284 766 S A V PIONEER 7301 15688392  
 OO 290 936 S A V PEDIGREE 4834 1892347  
 MOO 14739095 US S A V BLAKCAP MAY 4136 14739095

OTEC 290 935 BOSS LAKE BONAFIDE 722E 2005649  
 OMO 286 685 HF TIGER 5T 1402252  
 MO 1645176 CA HF ECHO 206Y 1645176  
 MMO 1186215 CA HF ECHO 187M 1186215

OOM 269 234 TC FREEDOM 104 13977765  
 OM 290 937 GUMBO GULCH CREED 94S 1328102  
 MOM 1112062 CA CASSIE OF GUMBO GULCH 58M 1112062

MA 1765827 CA /iETot DMM BLACKBIRD 105A 1765827  
 OMM 000 SOUTHERN OX ZULU 26G 895275  
 MM 987985 CA SOUTHERN OX BLACKBIRD 12J 987985  
 MMM 900075 CA WINDOVER BLACKBIRD 57F 900075

Vl.užit:nar: 55 \*\* kg ve 120d: 214 kg 210d: 349 kg 365d: 608 kg / kříž: 128 cm  
 Přírustek v testu : 1741 g / 103 přírustek od narození: 1469 g / 99 šourek 40 cm  
 Věk při ZV 423 dní aktuálně k 30.01.21 hmotnost: 647 kg výška v kříži: 132 cm

| PLEMENNÉ HODNOTY |    |    |     |    |     |     |    |     |     | LINEARNÍ HODNOCENÍ |      |    |    |    |    |    |
|------------------|----|----|-----|----|-----|-----|----|-----|-----|--------------------|------|----|----|----|----|----|
|                  | pp | ru | pp  | ru | TR  | KT  | OS | UT  |     | Hmot               | kříž | TR | KT | OS | UT | CE |
| BÝK              | PE | 76 | 118 | ME | 100 | 99  | 98 | 110 | 113 | 110                |      |    |    |    |    |    |
| MATKA            | PE | 78 | 111 | ME | 81  | 107 | 97 | 104 | 106 | 104                | 0 /  | 0  | 0  | 0  | 0  | 0  |
| OTEC             | PE | 84 | 122 | ME | 112 | 94  | 97 | 104 | 106 | 104                | 0 /  | 0  | 0  | 0  | 0  | 0  |

HODNOCEN: TR 5 / /10 KT / / OS / / UT Výsledek:

## ÚROVEŇ PLEMENNÝCH HODNOT

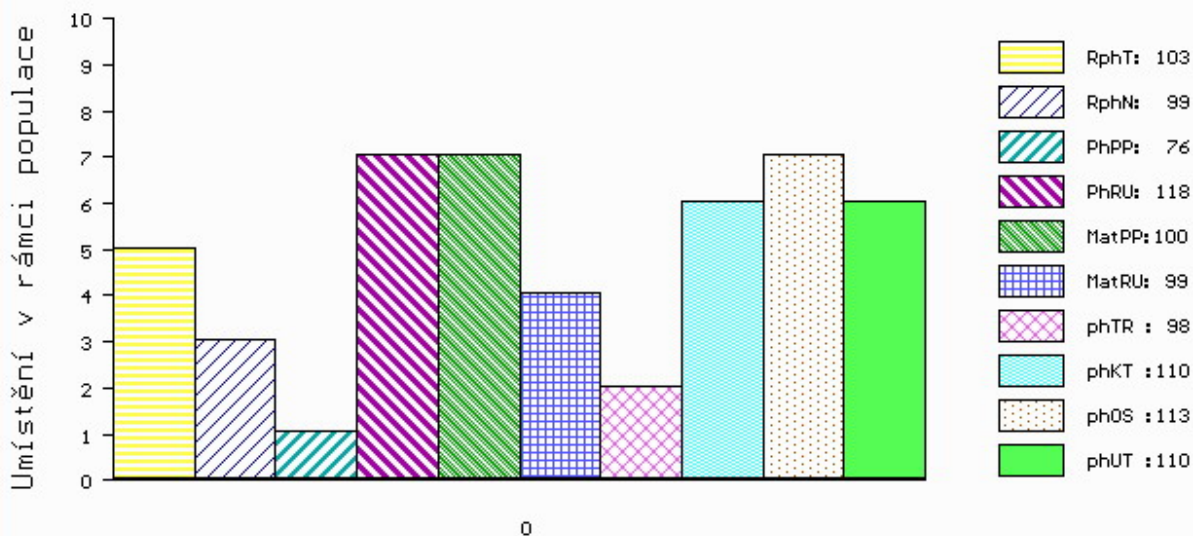

č.kat:24 uš.číslo 000995287 032 CZ



Číslo : 166078 034 CZ FUJI RED VIMA WT/WT Číslo katalogu 25  
 Dat.nar. : 25.12.2019 Plemeno : G100 Aberdeen Angus  
 Chovatel : VIMA Trade s.r.o.  
 Majitel : VIMA Trade s.r.o.

OOO 269 241 RED LCHMN GRAND CANYON 1244G 566481  
 OO ZAI 315 LANIGAN RED DEEP CANYON ET 331505810172  
 MOO 1297723 CA RED BAR MM ANNIE 51R 1297723

OTEC ZAI 620 LANIGAN RED MIKADO 331505870789  
 OMO 288 805 LANIGAN RED FALCON ET 331505870343  
 MO 331505830521 IE LANIGAN RED HOLLY 331505830521  
 MMO 331505830348 IE LANIGAN RED FREDA ET 331505830348

OOM ZAA 848 HF EL TIGRE 28U 1469322  
 OM ZAI 324 GEAR BLUE MOON N294 384042600294  
 MOM 384042100247 UK GEAR MISS BRIDESMAID L247 384042100247

MA 693435 931 CZ /1 ot ET 464000693435931  
 OMM ZAI 061 RED SIX MILE GRAND SLAM 130Z 1689128  
 MM 535047 931 CZ RED ET 464000535047931  
 MMM 477961 931 CZ RED 397000477961931

Vl.užit:nar: 39 \*\*\* kg ve 120d: 181 kg 210d: 305 kg 365d: 524 kg / kříž: 129 cm  
 Přírustek v testu : 1466 g / 96 přírustek od narození: 1271 g / 90 šourek 38 cm  
 Věk při ZV 422 dní aktuálně k 30.01.21 hmotnost: 550 kg výška v kříži: 132 cm

| PLEMENNÉ HODNOTY |    |     |     |    |     |     |    |     |      | LINEARNÍ HODNOCENÍ |     |     |    |    |    |   |    |
|------------------|----|-----|-----|----|-----|-----|----|-----|------|--------------------|-----|-----|----|----|----|---|----|
|                  | pp | ru  | pp  | ru | TR  | KT  | OS | UT  | Hmot | kříž               | TR  | KT  | OS | UT | CE |   |    |
| BÝK              | PE | 105 | 109 | ME | 97  | 106 | 92 | 93  | 96   | 94                 |     |     |    |    |    |   |    |
| MATKA            | PE | 114 | 110 | ME | 101 | 104 | 99 | 103 | 106  | 105                | 640 | 139 | 20 | 20 | 19 | 7 | 66 |
| OTEC             | PE | 94  | 106 | ME | 91  | 108 | 83 | 90  | 93   | 90                 | 0   | 0   | 0  | 0  | 0  | 0 | 0  |

HODNOCEN: TR 5 / / 8 KT / / OS / / UT Výsledek:

## ÚROVEŇ PLEMENNÝCH HODNOT

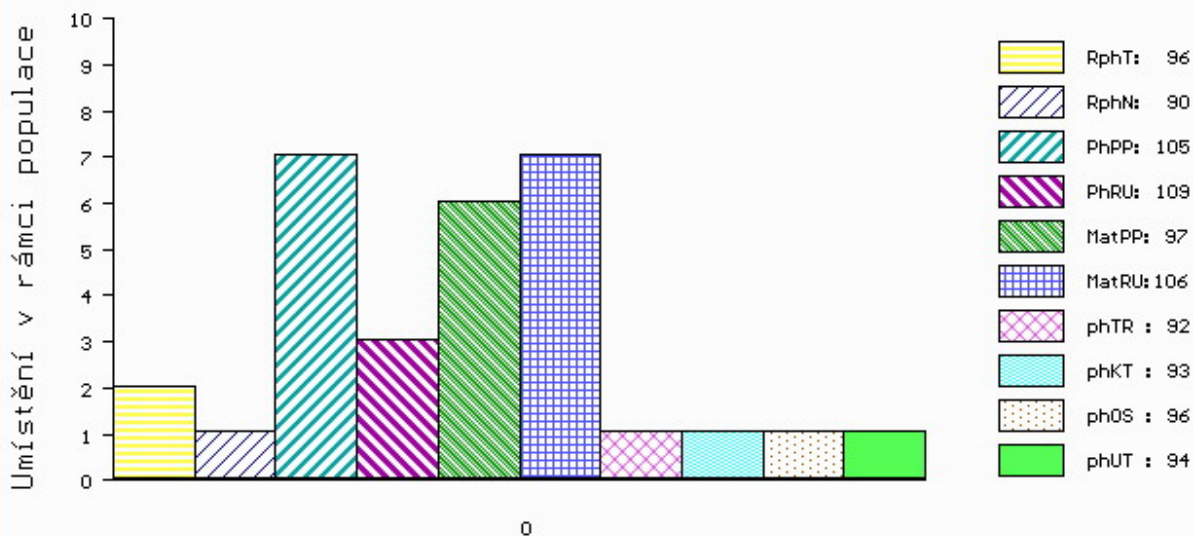

č.kat:25 uš.číslo 000166078 034 CZ

Číslo : 133756 034 CZ FULL Z PĚČÍNA WT/WT Číslo katalogu 26  
 Dat.nar. : 30.12.2019 Plemeno : G100 Aberdeen Angus  
 Chovatel : Lepša Vladimír, Pěčín  
 Majitel : Lepša Vladimír, Pěčín

OOO ZAI 632 CARRINGTON PARK TIME ON B7 CFQB7  
 OO 290 872 WEETON LORD HEATH M367 181671202367  
 MOO 521115702169 UK BLELACK LADY HEATHER J169 521115702169

OTEC ZAI 818 WEETON DIAMOND MINE P444 181671202444  
 OMO 284 647 GH COVERBOY ERIC 110R 1289436  
 MO 181671702351 UK WEETON DIAMOND MIST M351 181671702351  
 MMO 1188057 CA BIG SKY DIAMOND MIST 350 ET 1188057

OOM 262 500 TE MANIA VICEROY V342 VTM V342  
 OM ZAA 691 TE MANIA RED LABEL ET VTM Z1023  
 MOM 254 AU TE MANIA MITTAGONG V254 VTM V254

MA 375765 931 CZ /9 ot RED 268000375765931  
 OMM ZAA 336 RED NORTHLINE LIKE A ROCK 1F 870563  
 MM 132584 201 CZ LINDA RED Z PĚČÍNA 268000132584201  
 MMM 4820 117 CZ FINESA RED MABEL 10H 096117004820

Vl.užit:nar: 38 \*\* kg ve 120d: 209 kg 210d: 331 kg 365d: 616 kg / kříž: 133 cm  
 Přírustek v testu : 1583 g / 105 přírustek od narození: 1486 g / 103 šourek 38 cm  
 Věk při ZV 417 dní aktuálně k 30.01.21 hmotnost: 628 kg výška v kříži: 134 cm

PLEMENNÉ HODNOTY

LINEARNÍ HODNOCENÍ

|       | pp | ru | pp  | ru | TR  | KT  | OS  | UT  | Hmot | kříž | TR  | KT  | OS | UT | CE |   |    |
|-------|----|----|-----|----|-----|-----|-----|-----|------|------|-----|-----|----|----|----|---|----|
| BÝK   | PE | 99 | 110 | ME | 97  | 110 | 101 | 100 | 99   | 100  |     |     |    |    |    |   |    |
| MATKA | PE | 99 | 106 | ME | 103 | 125 | 98  | 100 | 100  | 100  | 692 | 137 | 22 | 21 | 19 | 7 | 69 |
| OTEC  | PE | 94 | 119 | ME | 93  | 94  | 102 | 101 | 101  | 101  | 0   | 0   | 0  | 0  | 0  | 0 | 0  |

HODNOCEN: TR 6 / /10 KT / / OS / / UT Výsledek:

ÚROVEŇ PLEMENNÝCH HODNOT

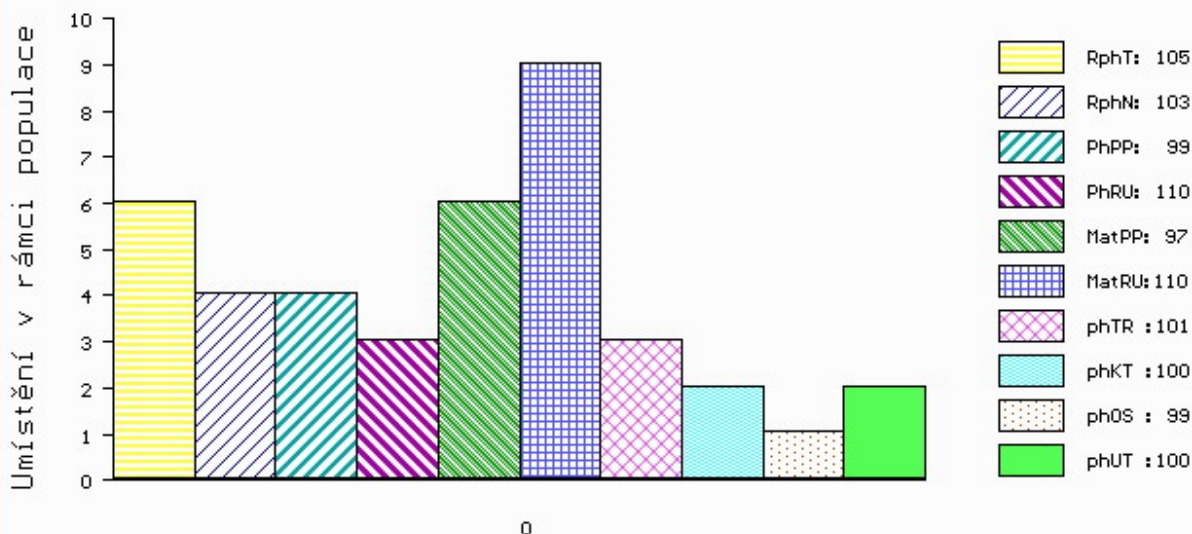

č.kat:26 uš.číslo 000133756 034 CZ

Číslo : 995288 032 CZ FLIN RED Z TUNĚCHOD WT/WT ET Číslo katalogu 27  
 Dat.nar. : 30.12.2019 Plemeno : G100 Aberdeen Angus  
 Chovatel : Valenta Jiří, Ing., Tuněchody  
 Majitel : Valenta Jiří, Ing., Tuněchody

OOO 268 967 S A V 8180 TRAVELER 004 13512009  
 OO 000 PFFR SHAQ 607 1122280  
 MOO 523010 US RED RRM-NANCY 8965-9606 523010

OTEC 284 654 RED BADLANDS NET WORTH 23U 1594762  
 OMO 265 395 RED BJR THE DUKE 502-5176 731564  
 MO 994177 US RED BADLANDS MEDORA 440 994177  
 MMO 289906 US RED GSP ULTRA LADY 802 289906

OOM 269 240 RED SSS BOOMER 803B 738248  
 OM 270 773 RED LAZY MC SMASH 41N 1183959  
 MOM 880379 CA RED LAURON YB ROSA 11G 880379

MA 1347083 CA /iETot RED LAZY MC BESS 17S 1347083  
 OMM 000 RED SODAK PRECISION 7408-97 1063864  
 MM 1176014 CA RED LAZY MC BESS 57N 1176014  
 MMM 934615 CA RED LAZY MC AM'S BEST 11H 934715

Vl.užit:nar: 40 \*\* kg ve 120d: 202 kg 210d: 320 kg 365d: 572 kg / kříž: 131 cm  
 Přírustek v testu : 1466 g / 94 přírustek od narození: 1383 g / 92 šourek 38 cm  
 Věk při ZV 417 dní aktuálně k 30.01.21 hmotnost: 589 kg výška v kříži: 135 cm

| PLEMENNÉ HODNOTY |    |     |     |    |    |     |    |     |     | LINEARNÍ HODNOCENÍ |      |    |    |    |    |    |
|------------------|----|-----|-----|----|----|-----|----|-----|-----|--------------------|------|----|----|----|----|----|
|                  | pp | ru  | ME  | pp | ru | TR  | KT | OS  | UT  | Hmot               | kříž | TR | KT | OS | UT | CE |
| BÝK              | PE | 110 | 117 | ME | 88 | 97  | 90 | 98  | 100 | 99                 |      |    |    |    |    |    |
| MATKA            | PE | 98  | 111 | ME | 98 | 105 | 97 | 104 | 106 | 105                | 0 /  | 0  | 0  | 0  | 0  | 0  |
| OTEC             | PE | 101 | 116 | ME | 91 | 93  | 92 | 96  | 98  | 97                 | 0 /  | 0  | 0  | 0  | 0  | 0  |

HODNOCEN: TR 7 / / 9 KT / / OS / / UT Výsledek:

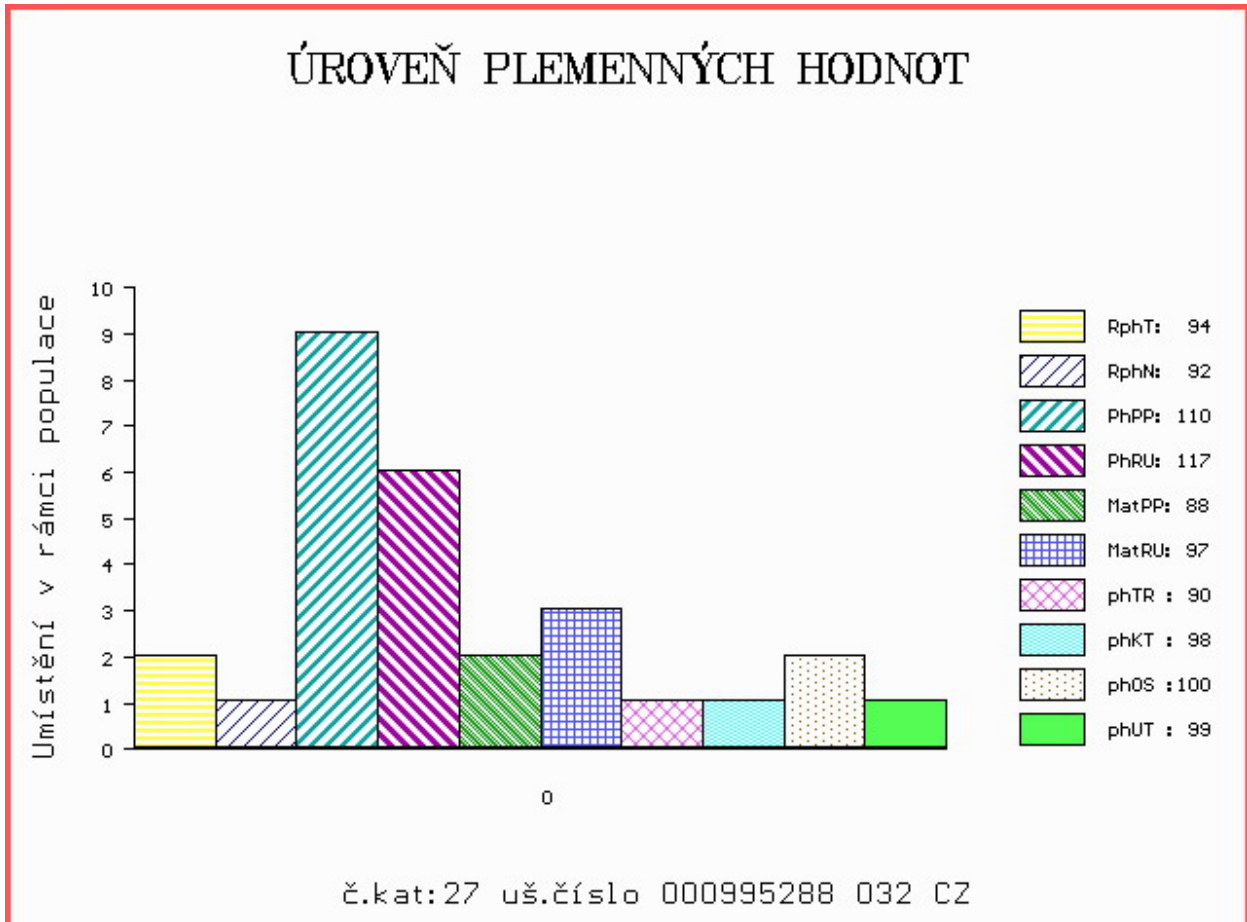

Číslo : 644766 051 CZ FORINT RED Z RYNOLTIC WT/WT ET Číslo katalogu 28  
 Dat.nar. : 31.12.2019 Plemeno : G100 Aberdeen Angus  
 Chovatel : Stebelský Michal, Rynoltice  
 Majitel : Stebelský Michal, Rynoltice

OOO ZAA 888 PARINGA IRON ORE E27 RED HKFE 27  
 OO 288 923 LANIGAN RED KRACKERJACK 331505880658  
 MOO 331505820355 IE LANIGAN RED FLOURESCENT ET 331505820355

OTEC ZAI 633 LISDUFF RED PEPPER R368 121657651368  
 OMO 288 924 HAWKLEY RED JIM F278 282331600278  
 MO 321461130608 IE KILLANLEY RED PETAL M608 321461130608  
 MMO 582154300371 UK CRAIGBECK RED PEONY F371 582154300371

OOM 269 241 RED LCHMN GRAND CANYON 1244G 566481  
 OM ZAI 315 LANIGAN RED DEEP CANYON ET 331505810172  
 MOM 1297723 CA RED BAR MM ANNIE 51R 1297723

MA 701230 931 CZ /1 ot DIANA Z OSTRÉHO ET 424000701230931  
 OMM ZAI 098 ZEUS RED TEGRO 133000804945061  
 MM 614128 961 CZ BOHEMIA RED TEGRO 133000614128961  
 MMM 506654 961 CZ 133000506654961

Vl.užit:nar: 40 \* kg ve 120d: 200 kg 210d: 308 kg 365d: 555 kg / kříž: 136 cm  
 Přírustek v testu : 1575 g / 100 přírustek od narození: 1409 g / 97 šourek 39 cm  
 Věk při ZV 416 dní aktuálně k 30.01.21 hmotnost: 598 kg výška v kříži: 139 cm

| PLEMENNÉ HODNOTY |    |     |     |    |     |     |     |     |     | LINEARNÍ HODNOCENÍ |      |     |    |    |    |    |    |
|------------------|----|-----|-----|----|-----|-----|-----|-----|-----|--------------------|------|-----|----|----|----|----|----|
|                  | pp | ru  | pp  | ru | TR  | KT  | OS  | UT  |     | Hmot               | kříž | TR  | KT | OS | UT | CE |    |
| BÝK              | PE | 97  | 119 | ME | 102 | 98  | 100 | 97  | 94  | 97                 |      |     |    |    |    |    |    |
| MATKA            | PE | 103 | 118 | ME | 98  | 105 | 100 | 101 | 100 | 100                | 648  | 140 | 22 | 19 | 17 | 6  | 64 |
| OTEC             | PE | 85  | 113 | ME | 106 | 93  | 104 | 105 | 104 | 105                | 0    | 0   | 0  | 0  | 0  | 0  | 0  |

HODNOCEN: TR 9 / /10 KT / / OS / / UT Výsledek:

## ÚROVEŇ PLEMENNÝCH HODNOT

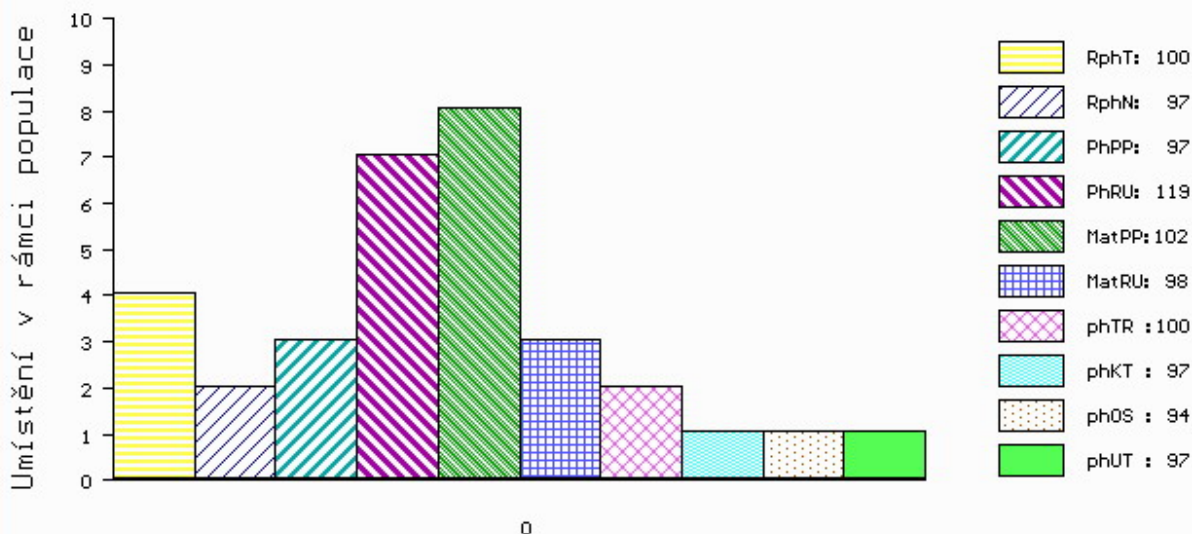

č.kat:28 uš.číslo 000644766 051 CZ



Číslo : **82765 064 CZ** **FIESTA AGROCHYT PP** Číslo katalogu 29  
 Dat.nar. : 01.10.2019 Plemeno : S100 Masný simentál  
 Chovatel : Agrochyt s.r.o.Mohelno  
 Majitel : Agrochyt s.r.o.Mohelno

OOO 290 098 GS MAX 227 007 562  
 OO ZSI 400 HEDETOFT UNITED P 80185-00096  
 MOO 8018500057 DK HEDETOFT PATRICIA P 80185-00057

**Otec ZSI 816 HOENESS PP 12.601 05246**

OMO ZSI 036 HILLMANN P 76.000 28589  
 MO 1260065958 DE ALMA P 12.600 65958  
 MMO 1260027978 DE ALMUT P 12.600 27978

OOM 281 613 AUCHORACHAN ACDC 09 9 M074855  
 OM ZMS 275 DELFUR DECIDER 12 R M084023  
 MOM 523461601659 UK DELFUR MARGARET S70 F083055

**MA 658185 961 CZ /1 ot CAMELA AGROCHYT P\* 392000658185961**

OMM ZSI 284 HOLM ULRICK P 36545-00514  
 MM 193698 961 CZ OUŠKO JUNIOR AGROCHYT P 392000193698961  
 MMM 193683 961 CZ OUŠKO AGROCHYT P 392000193683961

Vl.užit:nar: 50 \*\*\* kg ve 120d: 240 kg 210d: 401 kg 365d: 634 kg / kříž: 137 cm  
 Přírustek v testu : 1233 g / 100 přírustek od narození: 1485 g / 99 šourek 40 cm  
 Věk při ZV 507 dní aktuálně k 30.01.21 hmotnost: 773 kg výška v kříži: 144 cm

PLEMENNÉ HODNOTY

LINEARNÍ HODNOCENÍ

|       | pp | ru | ME  | pp | ru | TR  | KT  | OS  | UT  | Hmot | kříž | TR  | KT | OS | UT | CE |    |
|-------|----|----|-----|----|----|-----|-----|-----|-----|------|------|-----|----|----|----|----|----|
| BÝK   | PE | 77 | 118 | ME | 87 | 115 | 105 | 122 | 127 | 122  |      |     |    |    |    |    |    |
| MATKA | PE | 83 | 94  | ME | 82 | 125 | 92  | 105 | 110 | 106  | 800  | 148 | 25 | 19 | 19 | 7  | 70 |
| Otec  | PE | 86 | 129 | ME | 99 | 113 | 108 | 120 | 123 | 120  | 0    | 0   | 0  | 0  | 0  | 0  | 0  |

HODNOCEN: TR 7 / /10 KT / / OS / / UT Výsledek:

ÚROVEŇ PLEMENNÝCH HODNOT

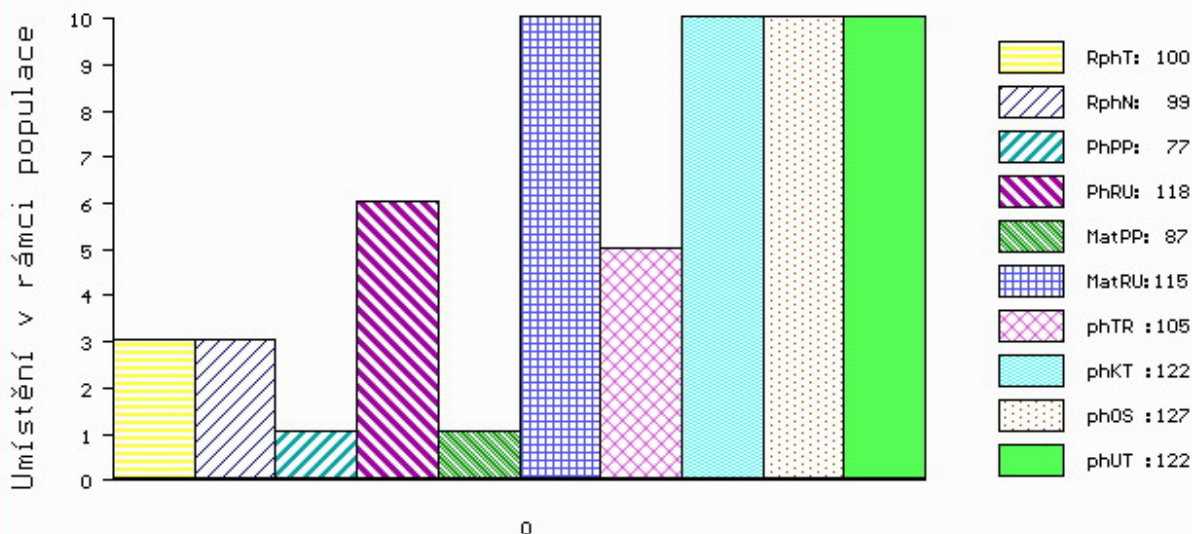

č.kat:29 uš.číslo 000082765 064 CZ

Číslo : 128353 034 CZ FERRY Z CUNKOVA PP Číslo katalogu 30  
 Dat.nar. : 02.10.2019 Plemeno : S100 Masný simentál  
 Chovatel : Farma Kozák, s.r.o.  
 Majitel : Farma Kozák, s.r.o.

OOO 290 098 GS MAX 227 007 562  
 OO ZSI 400 HEDETOFT UNITED P 80185-00096  
 MOO 8018500057 DK HEDETOFT PATRICIA P 80185-00057

OTEC ZSI 816 HOENESS PP 12.601 05246  
 OMO ZSI 036 HILLMANN P 76.000 28589  
 MO 1260065958 DE ALMA P 12.600 65958  
 MMO 1260027978 DE ALMUT P 12.600 27978

OOM ZSI 568 LYKKE DIXIE PP 41344-00399  
 OM ZSI 793 TRAP VODŇANSKÝ PP 145000701560031  
 MOM 23516 267 CZ MS BCM STAR 63D P PG368350

MA 601782 931 CZ /3 ot BIBI Z OSTRÉHO P 43000601782931  
 OMM ZSI 390 LYKKE ATLANTIS P 41344-00347  
 MM 297144 931 CZ ROHATKA Z OSTRÉHO R 253000297144931  
 MMM 222052 931 CZ NASTY Z OSTRÉHO P 253000222052931

Vl.užit:nar: 46 \*\*\* kg ve 120d: 227 kg 210d: 391 kg 365d: 633 kg / kříž: 137 cm  
 Přírustek v testu : 1450 g / 107 přírustek od narození: 1599 g / 109 šourek 40 cm  
 Věk při ZV 506 dní aktuálně k 30.01.21 hmotnost: 823 kg výška v kříži: 146 cm

| PLEMENNÉ HODNOTY |    |    |     |    |     |     |     |     |     | LINEARNÍ HODNOCENÍ |      |     |    |    |    |    |    |
|------------------|----|----|-----|----|-----|-----|-----|-----|-----|--------------------|------|-----|----|----|----|----|----|
|                  | pp | ru | pp  | ru | TR  | KT  | OS  | UT  |     | Hmot               | kříž | TR  | KT | OS | UT | CE |    |
| BÝK              | PE | 82 | 129 | ME | 116 | 100 | 104 | 113 | 115 | 113                |      |     |    |    |    |    |    |
| MATKA            | PE | 83 | 108 | ME | 128 | 97  | 96  | 97  | 98  | 98                 | 672  | 144 | 22 | 19 | 16 | 6  | 63 |
| OTEC             | PE | 86 | 129 | ME | 99  | 113 | 108 | 120 | 123 | 120                | 0    | 0   | 0  | 0  | 0  | 0  | 0  |

HODNOCEN: TR 8 / /10 KT / / OS / / UT Výsledek:

## ÚROVEŇ PLEMENNÝCH HODNOT

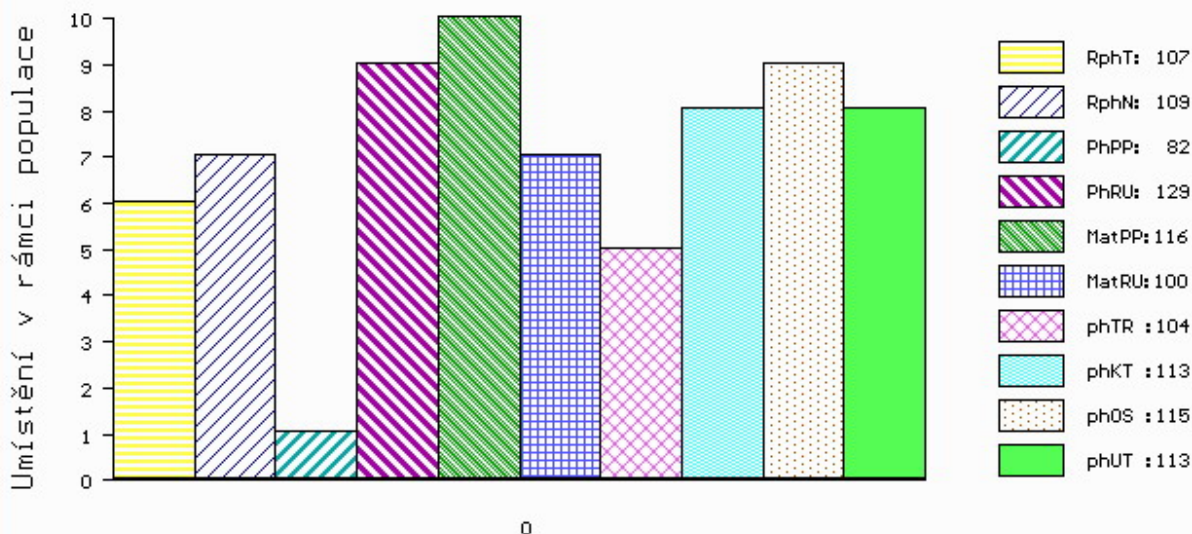

č.kat:30 uš.číslo 000128353 034 CZ

Číslo : 128354 034 CZ FURY Z CUNKOVA P\* Číslo katalogu 31  
 Dat.nar. : 02.10.2019 Plemeno : S100 Masný simentál  
 Chovatel : Farma Kozák, s.r.o.  
 Majitel : Farma Kozák, s.r.o.

OOO 290 098 GS MAX 227 007 562  
 OO ZSI 400 HEDETOFT UNITED P 80185-00096  
 MOO 8018500057 DK HEDETOFT PATRICIA P 80185-00057

OTEC ZSI 816 HOENESS PP 12.601 05246  
 OMO ZSI 036 HILLMANN P 76.000 28589  
 MO 1260065958 DE ALMA P 12.600 65958  
 MMO 1260027978 DE ALMUT P 12.600 27978

OOM 279 346 CAIRNVIEW SNAZZY M066099  
 OM ZSI 965 CHYANHAL AMOS 09 R 383852100049  
 MOM 906234424256 UK KILBRIDE FARM EUNICE 55T F082227

MA 557508 931 CZ /3 ot AGATA Z OSTRÉHO ET P\* 43000557508931  
 OMM ZSI 451 OIDIPUS VODŇANSKÝ P 145000500929031  
 MM 491398 931 CZ VERONIKA Z OSTRÉHO P 430000491398931  
 MMM 143912 942 CZ TEREZA Z PODLESÍ P 061000143912942

Vl.užit:nar: 35 \*\*\* kg ve 120d: 214 kg 210d: 359 kg 365d: 616 kg / kříž: 133 cm  
 Přírustek v testu : 1491 g / 103 přírustek od narození: 1599 g / 105 šourek 40 cm  
 Věk při ZV 506 dní aktuálně k 30.01.21 hmotnost: 812 kg výška v kříži: 143 cm

| PLEMENNÉ HODNOTY |    |     |     |    |    |     |     |     |     | LINEARNÍ HODNOCENÍ |      |     |    |    |    |    |    |
|------------------|----|-----|-----|----|----|-----|-----|-----|-----|--------------------|------|-----|----|----|----|----|----|
|                  | pp | ru  | pp  | ru | TR | KT  | OS  | UT  |     | Hmot               | kříž | TR  | KT | OS | UT | CE |    |
| BÝK              | PE | 112 | 123 | ME | 85 | 107 | 99  | 110 | 114 | 110                |      |     |    |    |    |    |    |
| MATKA            | PE | 111 | 110 | ME | 85 | 105 | 99  | 100 | 101 | 99                 | 658  | 139 | 19 | 18 | 18 | 6  | 61 |
| OTEC             | PE | 86  | 129 | ME | 99 | 113 | 108 | 120 | 123 | 120                | 0    | 0   | 0  | 0  | 0  | 0  | 0  |

HODNOCEN: TR 7 / /10 KT / / OS / / UT Výsledek:

## ÚROVEŇ PLEMENNÝCH HODNOT

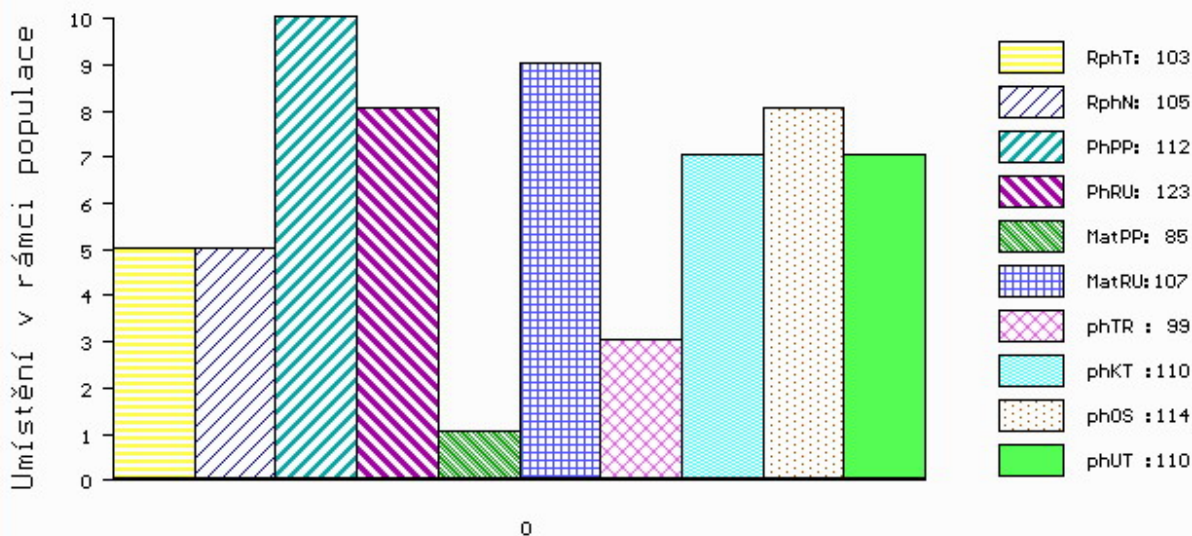

č.kat:31 uš.číslo 000128354 034 CZ



Číslo : 695176 062 CZ      **FIGURES Z KRUMVÍŘE PP**      Číslo katalogu 32  
 Dat.nar. : 14.10.2019 Plemeno : S100      Masný simentál  
 Chovatel : Valihrach František, Krumvíř  
 Majitel : Valihrach František, Krumvíř

OOO      286 681      TISET VAGN P      26466-00101  
 OO      286 669      TISET DARWIN P      26466-00121  
 MOO      9142600011 DK      BUCKLANDS MOLLY      91426-00011

**O TEC      ZMS      691      CURAHEEN GUNSHOT P      171059830538**

OMO      262 692      HILLCREST CHAMPION      PMMC017  
 MO 171059830307 IE      CURAHEEN CHEYENNE ET      171059830307  
 MMO 171059850184 IE      CURAHEEN WASHITA ET      171059850184

OOM      280 956      SVANEMOSEGÁRDS EROS PP      17771-00641  
 OM      ZMS 260      SVANEMOSEGÁRDS HUEY LEWIS PP      17771-00762  
 MOM      4152400890 DK      VINGEGAARD SASKIA ET P      41524-00890

**MA      187245 942 CZ      /1      ot DAKOTA Z PODLESÍ P      061000187245942**

OMM      ZSI 719      HEDETOFT COLUMBUS PP      80185-00136  
 MM      156504 942 CZ P      061000156504942  
 MMM      136679 942 CZ R      061000136679942

Vl.užit:nar: 40 \*\*\* kg ve 120d: 223 kg 210d: 367 kg 365d: 614 kg / kříž: 136 cm  
 Přírustek v testu : 1450 g / 106      přírustek od narození: 1578 g / 107      šourek 39 cm  
 Věk při ZV 494 dní aktuálně k 30.01.21 hmotnost: 788 kg      výška v kříži: 143 cm

PLEMENNÉ HODNOTY

LINEARNÍ HODNOCENÍ

|       | pp | ru | pp  | ru | TR  | KT  | OS  | UT  | Hmot | kříž | TR  | KT  | OS | UT | CE |   |    |
|-------|----|----|-----|----|-----|-----|-----|-----|------|------|-----|-----|----|----|----|---|----|
| BÝK   | PE | 85 | 126 | ME | 101 | 88  | 101 | 112 | 113  | 112  |     |     |    |    |    |   |    |
| MATKA | PE | 86 | 107 | ME | 101 | 106 | 107 | 112 | 112  | 110  | 790 | 148 | 25 | 20 | 18 | 7 | 70 |
| O TEC | PE | 82 | 138 | ME | 98  | 76  | 110 | 116 | 115  | 117  | 0   | 0   | 0  | 0  | 0  | 0 | 0  |

HODNOCEN: TR 7 / /10 KT / / OS / / UT Výsledek:

## ÚROVEŇ PLEMENNÝCH HODNOT

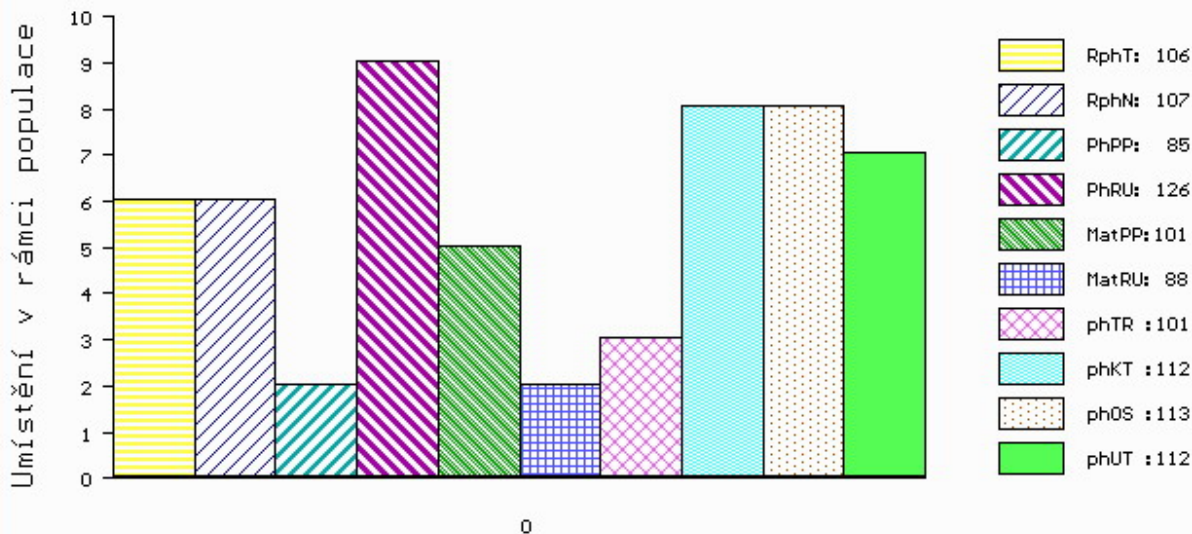

č.kat:32 uš.číslo 000695176 062 CZ

Číslo : 128358 034 CZ FRANCO Z CUNKOVA PP Číslo katalogu 33  
 Dat.nar. : 20.10.2019 Plemeno : S100 Masný simentál  
 Chovatel : Farma Kozák, s.r.o.  
 Majitel : Farma Kozák, s.r.o.

OOO 288 641 DIMENSION P 09.379 96145  
 OO 288 369 BW DICK P 08.928 01728  
 MOO 891196458 DE BW ANEELIESSE P 08.911 96458

OTEC ZMS 865 BW DIAMANT PP 08.930 13240  
 OMO 272 176 KOMO P 08.911 96412  
 MO 892337918 DE BW ROSE P 08.923 37918  
 MMO 891416887 DE BW ROSWITA P 08.914 16887

OOM ZSI 400 HEDETOFT UNITED P 80185-00096  
 OM ZSI 816 HOENESS PP 12.601 05246  
 MOM 1260065958 DE ALMA P 12.600 65958

MA 701188 931 CZ /1 ot DIANA Z OSTRÉHO PP 430000701188931  
 OMM ZSI 568 LYKKE DIXIE PP 41344-00399  
 MM 437061 931 CZ UGANA Z OSTRÉHO PP 430000437061931  
 MMM 339465 931 CZ SUSANE Z OSTRÉHO ET P 253000339465931

Vl.užit:nar: 41 \*\*\* kg ve 120d: 212 kg 210d: 319 kg 365d: 561 kg / kříž: 138 cm  
 Přírustek v testu : 1366 g / 97 přírustek od narození: 1404 g / 100 šourek 38 cm  
 Věk při ZV 488 dní aktuálně k 30.01.21 hmotnost: 698 kg výška v kříži: 145 cm

| PLEMENNÉ HODNOTY |    |    |     |    |    |     |     |     |     | LINEARNÍ HODNOCENÍ |      |     |    |    |    |    |    |
|------------------|----|----|-----|----|----|-----|-----|-----|-----|--------------------|------|-----|----|----|----|----|----|
|                  | pp | ru | pp  | ru | TR | KT  | OS  | UT  |     | Hmot               | kříž | TR  | KT | OS | UT | CE |    |
| BÝK              | PE | 95 | 117 | ME | 91 | 97  | 80  | 105 | 112 | 103                |      |     |    |    |    |    |    |
| MATKA            | PE | 89 | 119 | ME | 91 | 122 | 95  | 108 | 112 | 108                | 698  | 147 | 22 | 19 | 17 | 6  | 64 |
| OTEC             | PE | 93 | 123 | ME | 90 | 71  | 112 | 124 | 124 | 123                | 1300 | 151 | 28 | 24 | 22 | 8  | 82 |

HODNOCEN: TR 8 / / 9 KT / / OS / / UT Výsledek:

## ÚROVEŇ PLEMENNÝCH HODNOT

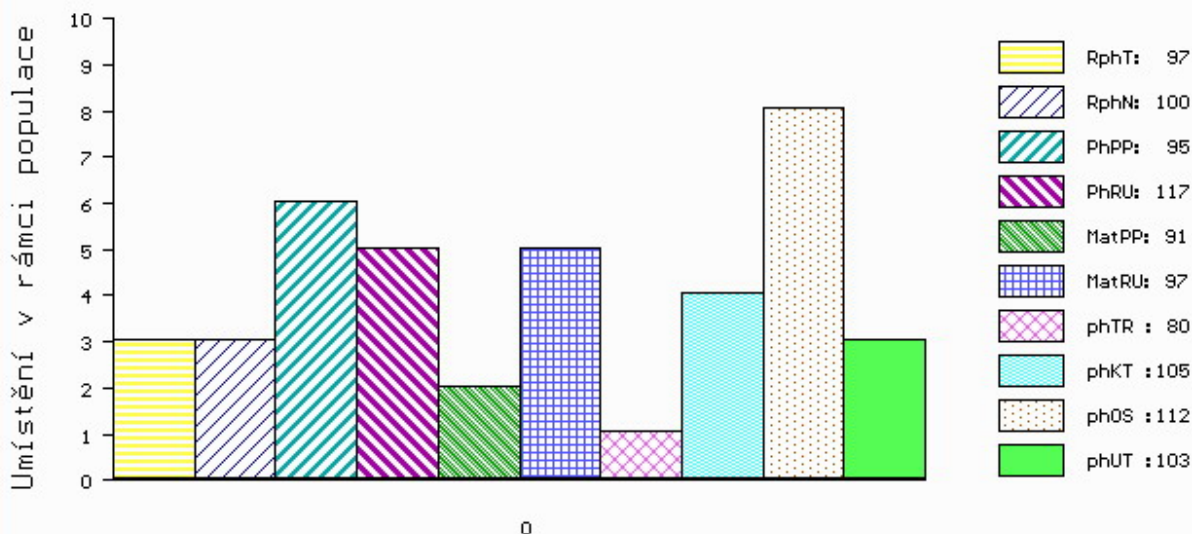

č.kat:33 uš.číslo 000128358 034 CZ

Číslo : 850415 053 CZ FAKTOR LA PP Číslo katalogu 34  
 Dat.nar. : 22.10.2019 Plemeno : S100 Masný simentál  
 Chovatel : Střední škola zeměd.a veter.Lanškroun  
 Majitel : Střední škola zeměd.a veter.Lanškroun

OOO ZSI 599 REJNOK OD BÍLÉHO DOMU P 164000540733032  
 OO ZSI 894 UMBRO P 296000695173032  
 MOO 175304 932 CZ P 164000175304932

OTEC ZMS 407 ALIS LEŽNICKÝ PP 400000570079041

OMO 265 452 KOKO P 13.006 32358  
 MO 1302340273 DE ELIS P 13.023 40273  
 MMO 1300204723 DE ELA P 13.002 04723

OOM ZSI 824 PHS POLLED WORLDWIDE 14W P 717966  
 OM ZMS 285 AUROCH DEUTER PP 171059830414  
 MOM 171059810247 IE AUROCH ABSOLUTE ET PP 171059810247

MA 385912 953 CZ /1 ot CEMINA LA ET P 446000385912953

OMM ZSI 390 LYKKE ATLANTIS P 41344-00347  
 MM 299801 953 CZ VLTAVA LA ET P 446000299801953  
 MMM 386265 931 CZ TAMARA Z OSTRÉHO 430000386265931

Vl.užit:nar: 35 \*\*\* kg ve 120d: 217 kg 210d: 357 kg 365d: 584 kg / kříž: 135 cm  
 Přírustek v testu : 1550 g / 101 přírustek od narození: 1526 g / 110 šourek 39 cm  
 Věk při ZV 486 dní aktuálně k 30.01.21 hmotnost: 746 kg výška v kříži: 140 cm

PLEMENNÉ HODNOTY

LINEARNÍ HODNOCENÍ

|       | pp | ru  | pp  | ru | TR | KT  | OS  | UT  | Hmot | kříž | TR  | KT  | OS | UT | CE |   |    |
|-------|----|-----|-----|----|----|-----|-----|-----|------|------|-----|-----|----|----|----|---|----|
| BÝK   | PE | 99  | 138 | ME | 87 | 94  | 114 | 119 | 119  | 121  |     |     |    |    |    |   |    |
| MATKA | PE | 102 | 120 | ME | 97 | 108 | 104 | 114 | 116  | 115  | 750 | 145 | 22 | 19 | 18 | 7 | 66 |
| OTEC  | PE | 83  | 134 | ME | 85 | 91  | 112 | 118 | 119  | 121  | 668 | 145 | 28 | 19 | 21 | 7 | 75 |

HODNOCEN: TR 6 / /10 KT / / OS / / UT Výsledek:

ÚROVEŇ PLEMENNÝCH HODNOT

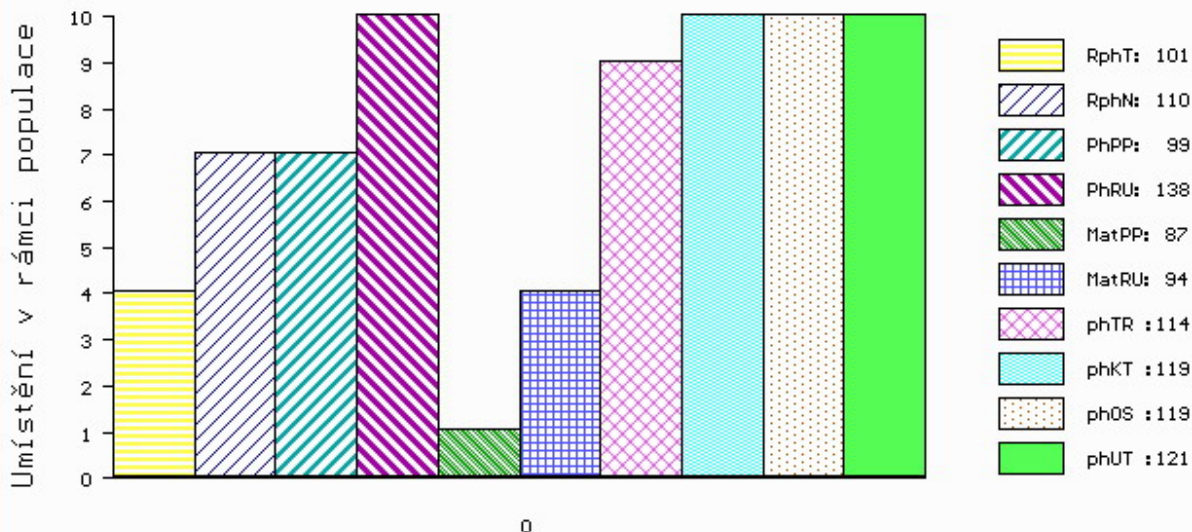

č.kat:34 uš.číslo 000850415 053 CZ

Číslo : 128359 034 CZ FILMORE Z CUNKOVA PP Číslo katalogu 35  
 Dat.nar. : 24.10.2019 Plemeno : S100 Masný simentál  
 Chovatel : Farma Kozák, s.r.o.  
 Majitel : Farma Kozák, s.r.o.

OOO 288 929 ARDADONEY V.I.P. PP 91512605475  
 OO 288 928 ARDADONEY BON JOVI 10 P 915126006304  
 MOO 91512604274 UK ARDANONEY MARTA 427-4 91512604274

OTEC ZMS 922 PORTROYAL GILMORE P 272445780344

OMO 279 346 CAIRNVIEW SNAZZY M066099  
 MO 261062890523 IE LANMOR ANN 261062890523  
 MMO 706495547 AT BLONI 706 495 547

OOM ZSI 568 LYKKE DIXIE PP 41344-00399  
 OM ZSI 793 TRAP VODŇANSKÝ PP 145000701560031  
 MOM 23516 267 CZ MS BCM STAR 63D P PG368350

MA 649866 931 CZ /2 ot CIKORKA Z OSTRÉHO P 430000649866931

OMM ZSI 390 LYKKE ATLANTIS P 41344-00347  
 MM 297144 931 CZ ROHATKA Z OSTRÉHO R 253000297144931  
 MMM 222052 931 CZ NASTY Z OSTRÉHO P 253000222052931

Vl.užit:nar: 46 \*\*\* kg ve 120d: 215 kg 210d: 362 kg 365d: 562 kg / kříž: 135 cm  
 Přírustek v testu : 1541 g / 99 přírustek od narození: 1455 g / 98 šourek 39 cm  
 Věk při ZV 484 dní aktuálně k 30.01.21 hmotnost: 721 kg výška v kříži: 141 cm

PLEMENNÉ HODNOTY

LINEARNÍ HODNOCENÍ

|       | pp | ru  | pp  | ru | TR  | KT  | OS | UT  | Hmot | kříž | TR  | KT  | OS | UT | CE |   |    |
|-------|----|-----|-----|----|-----|-----|----|-----|------|------|-----|-----|----|----|----|---|----|
| BÝK   | PE | 81  | 115 | ME | 116 | 87  | 93 | 101 | 105  | 101  |     |     |    |    |    |   |    |
| MATKA | PE | 103 | 102 | ME | 118 | 102 | 94 | 95  | 97   | 96   | 722 | 148 | 21 | 19 | 17 | 6 | 63 |
| OTEC  | PE | 66  | 116 | ME | 106 | 78  | 97 | 106 | 110  | 105  | 0   | 0   | 0  | 0  | 0  | 0 | 0  |

HODNOCEN: TR 6 / /10 KT / / OS / / UT Výsledek:

ÚROVEŇ PLEMENNÝCH HODNOT

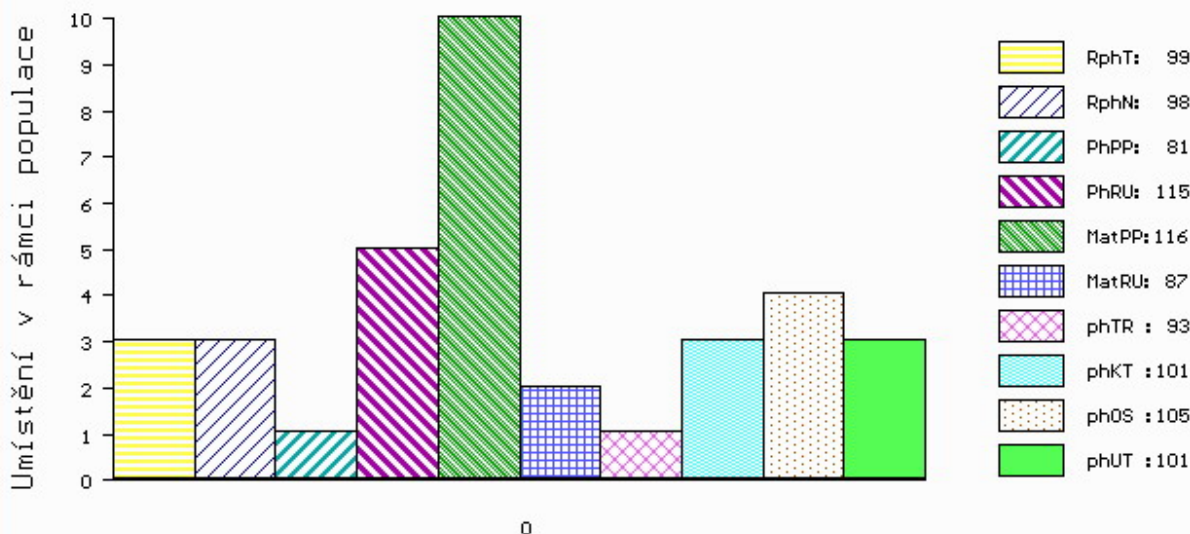

č.kat:35 uš.číslo 000128359 034 CZ



Číslo : 695177 062 CZ      **FEDERÁL Z KRUMVÍŘE PP**      Číslo katalogu 36  
 Dat.nar. : 27.10.2019 Plemeno : S100      Masný simentál  
 Chovatel : Valihrach František, Krumvíř  
 Majitel : Valihrach František, Krumvíř

OOO      ZSI 283      LYPKE SIRIUS P      41344-00241  
 OO      ZSI 821      SNAEBUM CAMPARI PP      27907-00717  
 MOO      2790700686 DK      SNAEBUM THEODORA P      27907-00686

**O TEC      ZMS      277      WROXALL COCKER-LEEKY-SOUP 11PP      M080195**  
 OMO      268 935      VINGEGAARD TEXAS P      41524-00940  
 MO 203351700813 UK      WROXALL WINDFALL-GRACE P      F088007  
 MMO 203351700575 UK      WROXALL TALLENTED GRACE P      F080676

OOM      280 956      SVANEMOSEGÁRDS EROS PP      17771-00641  
 OM      ZMS 260      SVANEMOSEGÁRDS HUEY LEWIS PP      17771-00762  
 MOM      4152400890 DK      VINGEGAARD SASKIA ET P      41524-00890

**MA      187237 942 CZ      /1      ot DELLY Z PODLESÍ P      061000187237942**  
 OMM      ZSI 345      ALSTRUP VICTORY P      103095-00002  
 MM      129856 942 CZ P      061000129856942  
 MMM      111643 942 CZ P      061000111643942

Vl.užit:nar: 39 \*\*\* kg ve 120d: 232 kg 210d: 418 kg 365d: 616 kg / kříž: 138 cm  
 Přírustek v testu : 1575 g / 105      přírustek od narození: 1590 g / 107      šourek 39 cm  
 Věk při ZV 481 dní aktuálně k 30.01.21 hmotnost: 772 kg      výška v kříži: 145 cm

| PLEMENNÉ HODNOTY |    |    |     |    |     |     |     |     |     | LINEARNÍ HODNOCENÍ |      |     |    |    |    |    |    |
|------------------|----|----|-----|----|-----|-----|-----|-----|-----|--------------------|------|-----|----|----|----|----|----|
|                  | pp | ru | pp  | ru | TR  | KT  | OS  | UT  |     | Hmot               | kříž | TR  | KT | OS | UT | CE |    |
| BÝK              | PE | 95 | 124 | ME | 128 | 80  | 111 | 113 | 113 | 114                |      |     |    |    |    |    |    |
| MATKA            | PE | 94 | 104 | ME | 93  | 118 | 111 | 112 | 112 | 112                | 810  | 149 | 27 | 21 | 18 | 7  | 73 |
| O TEC            | PE | 90 | 127 | ME | 142 | 60  | 111 | 106 | 105 | 109                | 0    | 0   | 0  | 0  | 0  | 0  | 0  |

HODNOCEN: TR 8 / /10 KT / / OS / / UT Výsledek:

## ÚROVEŇ PLEMENNÝCH HODNOT

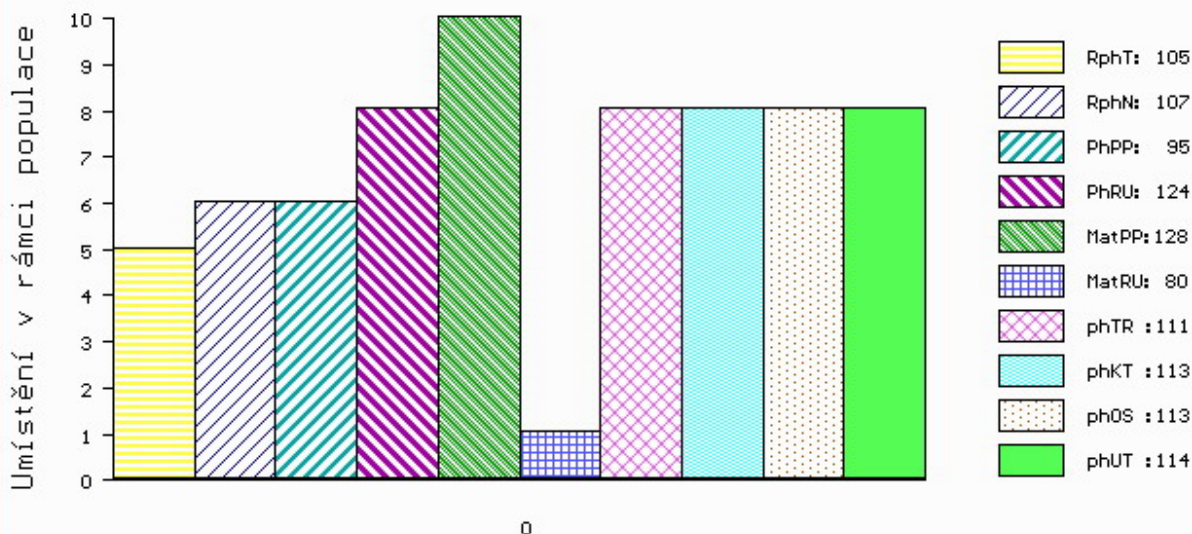

č.kat:36 uš.číslo 000695177 062 CZ



Číslo : 850416 053 CZ FAIR PLAY LA PP Číslo katalogu 37  
 Dat.nar. : 27.10.2019 Plemeno : S100 Masný simentál  
 Chovatel : Střední škola zeměd.a veter.Lanškroun  
 Majitel : Střední škola zeměd.a veter.Lanškroun

OOO ZSI 599 REJNOK OD BÍLÉHO DOMU P 164000540733032  
 OO ZSI 894 UMBRO P 296000695173032  
 MOO 175304 932 CZ P 164000175304932

Otec ZMS 407 ALIS LEŽNICKÝ PP 400000570079041  
 OMO 265 452 KOKO P 13.006 32358  
 MO 1302340273 DE ELIS P 13.023 40273  
 MMO 1300204723 DE ELA P 13.002 04723

OOM ZSI 824 PHS POLLED WORLDWIDE 14W P 717966  
 OM ZMS 285 AUROCH DEUTER PP 171059830414  
 MOM 171059810247 IE AUROCH ABSOLUTE ET PP 171059810247

MA 385918 953 CZ /1 ot DŽANGL ET P 446000385918953  
 OMM ZSI 390 LYKKE ATLANTIS P 41344-00347  
 MM 299801 953 CZ VLTAVA LA ET P 446000299801953  
 MMM 386265 931 CZ TAMARA Z OSTRÉHO 430000386265931

Vl.užit:nar: 48 \*\*\* kg ve 120d: 225 kg 210d: 333 kg 365d: 609 kg / kříž: 137 cm  
 Přírustek v testu : 1416 g / 96 přírustek od narození: 1516 g / 102 šourek 39 cm  
 Věk při ZV 481 dní aktuálně k 30.01.21 hmotnost: 747 kg výška v kříži: 144 cm

| PLEMENNÉ HODNOTY |    |     |     |    |    |     |     |     |     | LINEARNÍ HODNOCENÍ |       |     |    |    |    |      |
|------------------|----|-----|-----|----|----|-----|-----|-----|-----|--------------------|-------|-----|----|----|----|------|
|                  | pp | ru  | pp  | ru | TR | KT  | OS  | UT  |     | Hmot               | kříž  | TR  | KT | OS | UT | CE   |
| BÝK              | PE | 90  | 130 | ME | 92 | 95  | 104 | 109 | 111 | 112                |       |     |    |    |    |      |
| MATKA            | PE | 101 | 119 | ME | 95 | 106 | 100 | 111 | 114 | 112                | 750 / | 145 | 22 | 19 | 19 | 7 67 |
| Otec             | PE | 83  | 134 | ME | 85 | 91  | 112 | 118 | 119 | 121                | 668 / | 145 | 28 | 19 | 21 | 7 75 |

HODNOCEN: TR 8 / /10 KT / / OS / / UT Výsledek:

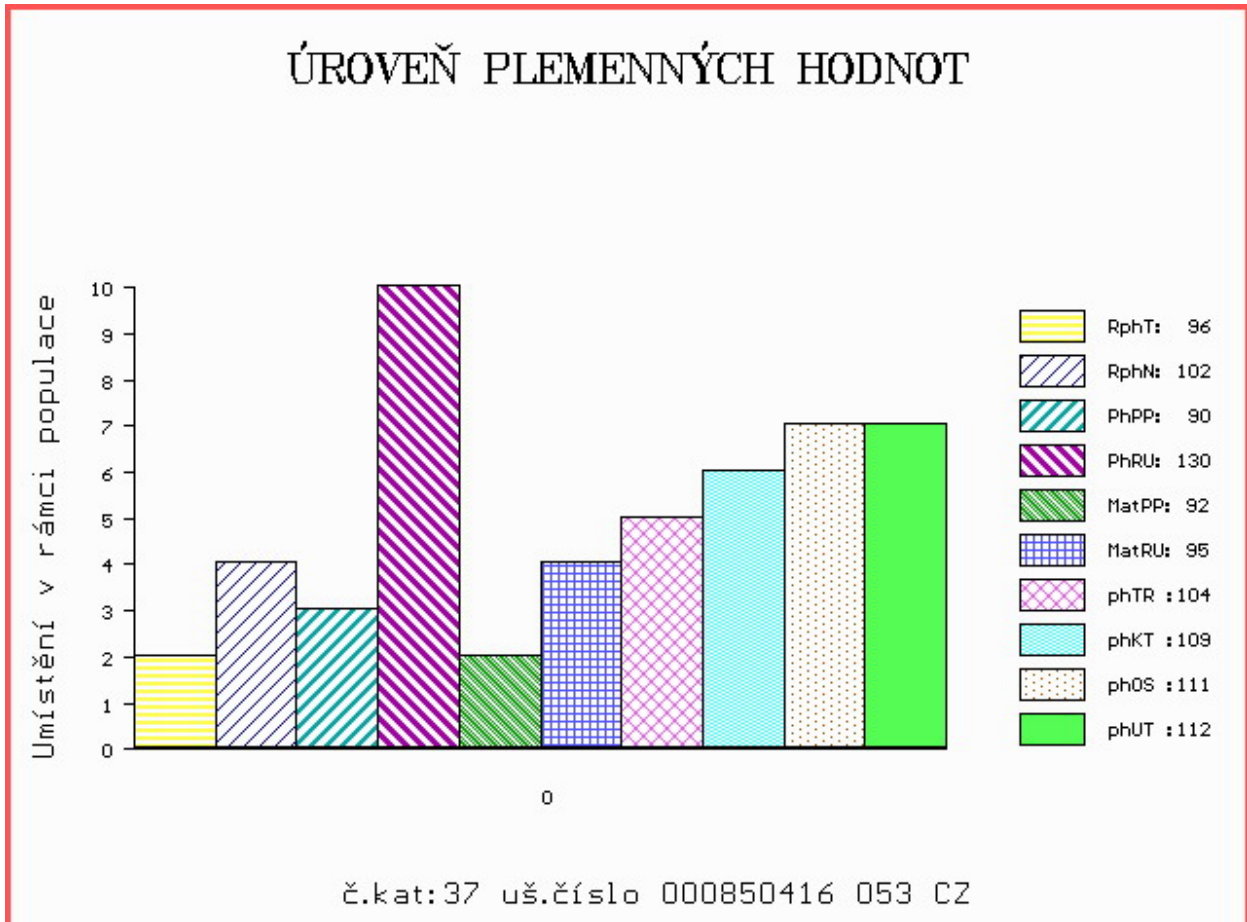

Číslo : 695178 062 CZ FAKTOR Z KRUMVÍŘE P\* Číslo katalogu 38  
 Dat.nar. : 29.10.2019 Plemeno : S100 Masný simentál  
 Chovatel : Valihrach František, Krumvíř  
 Majitel : Valihrach František, Krumvíř

OOO ZSI 154 LOKKEHOLM ROLLS-ROYCE 91292-00013  
 OO ZSI 279 LANGO UNESCO P 17701-00760  
 MOO 1770100613 DK LANGO ROSA 17701-00613

O TEC ZSI 829 LANGO AUGUST/ATOS PP 17701-00844  
 OMO 265 867 MIDDELHEDE IMPULS ET 83077-00011  
 MO 1770100654 DK LANGO SONJA P 17701-00654  
 MMO 4152500551 DK VINGEGAARD JANNI ET 41524-00551

OOM 272 862 ROGANT R 262974  
 OM ZSI 824 PHS POLLED WORLDWIDE 14W P 717966  
 MOM 652172 CA ROLLING ACRES RED FERN P 652172

MA 557472 931 CZ /4 ot ALGEBRA Z OSTRÉHO P 43000557472931  
 OMM ZSI 568 LYKKE DIXIE PP 41344-00399  
 MM 437061 931 CZ UGANA Z OSTRÉHO PP 43000437061931  
 MMM 339465 931 CZ SUSANE Z OSTRÉHO ET P 253000339465931

Vl.užit:nar: 44 \*\*\* kg ve 120d: 234 kg 210d: 360 kg 365d: 559 kg / kříž: 137 cm  
 Přírustek v testu : 1458 g / 102 přírustek od narození: 1431 g / 104 šourek 40 cm  
 Věk při ZV 479 dní aktuálně k 30.01.21 hmotnost: 701 kg výška v kříži: 143 cm

| PLEMENNÉ HODNOTY |    |     |     |    |     |     |     |     |     | LINEARNÍ HODNOCENÍ |      |     |    |    |    |    |    |
|------------------|----|-----|-----|----|-----|-----|-----|-----|-----|--------------------|------|-----|----|----|----|----|----|
|                  | pp | ru  | pp  | ru | TR  | KT  | OS  | UT  |     | Hmot               | kříž | TR  | KT | OS | UT | CE |    |
| BÝK              | PE | 89  | 114 | ME | 98  | 105 | 100 | 101 | 101 | 101                |      |     |    |    |    |    |    |
| MATKA            | PE | 101 | 106 | ME | 82  | 117 | 97  | 104 | 106 | 104                | 750  | 146 | 24 | 20 | 18 | 7  | 69 |
| O TEC            | PE | 84  | 129 | ME | 106 | 90  | 120 | 110 | 107 | 112                | 0    | 0   | 0  | 0  | 0  | 0  | 0  |

HODNOCEN: TR 7 / / 9 KT / / OS / / UT Výsledek:

## ÚROVEŇ PLEMENNÝCH HODNOT

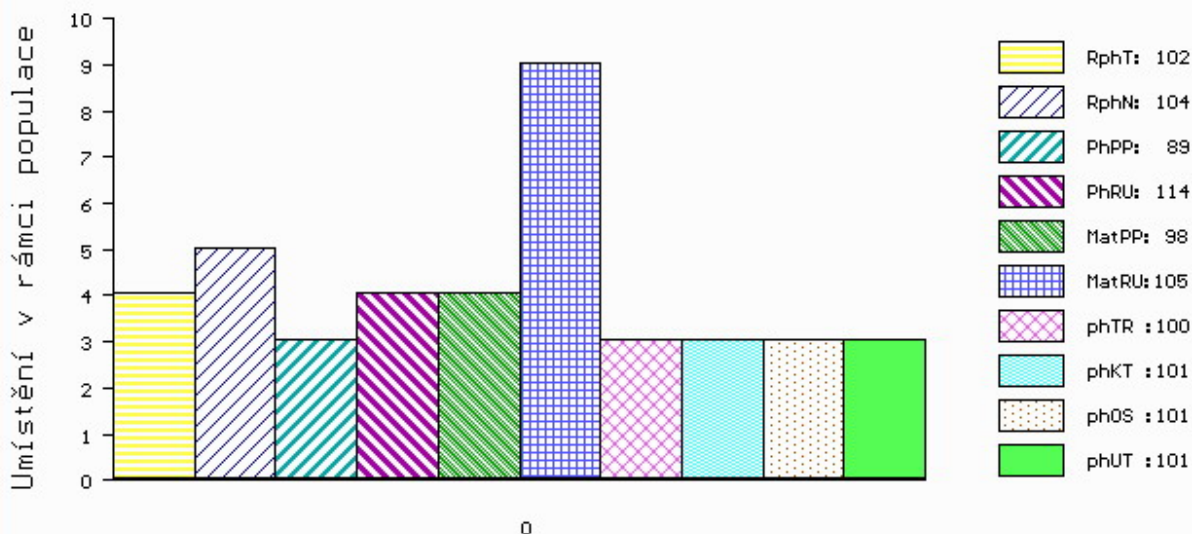

č.kat:38 uš.číslo 000695178 062 CZ

Číslo : 801442 052 CZ FLAME ZE STATKU +/- PP Číslo katalogu 39  
 Dat.nar. : 22.11.2019 Plemeno : S100 Masný simentál  
 Chovatel : Zuzánek J.,ing,Bernartice  
 Majitel : Zuzánek J.,ing,Bernartice

OOO 269 782 OMORGA PRINCE R M060676  
 OO 272 039 LYKKE BASSE P 41344-00371  
 MOO 4134400326 DK LYKKE VANESSA P 41344-00326

OTEC ZMS 602 LYKKE LE MANS PP 41344-00538  
 OMO ZSI 829 LANGO AUGUST/ATOS PP 17701-00844  
 MO 4134400413 DK LYKKE DIDLINA PP 41344-00413  
 MMO 4134400294 DK LYKKE ULUPULU P 41344-00294

OOM 267 856 MARYWOOD POLLED WESTERN 91 J P P542768-KN  
 OM ZSI 710 PASTUREFIELDS TURBO TOMMY PP S002445  
 MOM 4152400633 DK VINGEGAARD MON CHERI P 41524-00633

MA 306387 952 CZ /3 ot ANGELIKA ZE STATKU PP 406000306387952  
 OMM ZSI 280 VINGEGAARD URUGUAY P 41524-01028  
 MM 179918 952 CZ ROURA ZE STATKU ET P 406000179918952  
 MMM 198116 931 CZ NAPOLENA Z OSTRÉHO P 253000198116931

Vl.užit:nar: 49 \*\*\* kg ve 120d: 243 kg 210d: 349 kg 365d: 591 kg / kříž: 139 cm  
 Přírustek v testu : 1500 g / 89 přírustek od narození: 1386 g / 91 šourek 38 cm  
 Věk při ZV 455 dní aktuálně k 30.01.21 hmotnost: 652 kg výška v kříži: 143 cm

| PLEMENNÉ HODNOTY |    |    |     |    |     |     |     |     |     | LINEARNÍ HODNOCENÍ |      |     |    |    |    |    |    |
|------------------|----|----|-----|----|-----|-----|-----|-----|-----|--------------------|------|-----|----|----|----|----|----|
|                  | pp | ru | pp  | ru | TR  | KT  | OS  | UT  |     | Hmot               | kříž | TR  | KT | OS | UT | CE |    |
| BÝK              | PE | 69 | 121 | ME | 99  | 91  | 102 | 105 | 106 | 107                |      |     |    |    |    |    |    |
| MATKA            | PE | 89 | 107 | ME | 99  | 102 | 107 | 103 | 100 | 102                | 798  | 155 | 26 | 22 | 22 | 8  | 78 |
| OTEC             | PE | 72 | 131 | ME | 111 | 79  | 112 | 113 | 113 | 115                | 915  | 152 | 29 | 25 | 25 | 9  | 88 |

HODNOCEN: TR 8 / / 9 KT / / OS / / UT Výsledek:

## ÚROVEŇ PLEMENNÝCH HODNOT

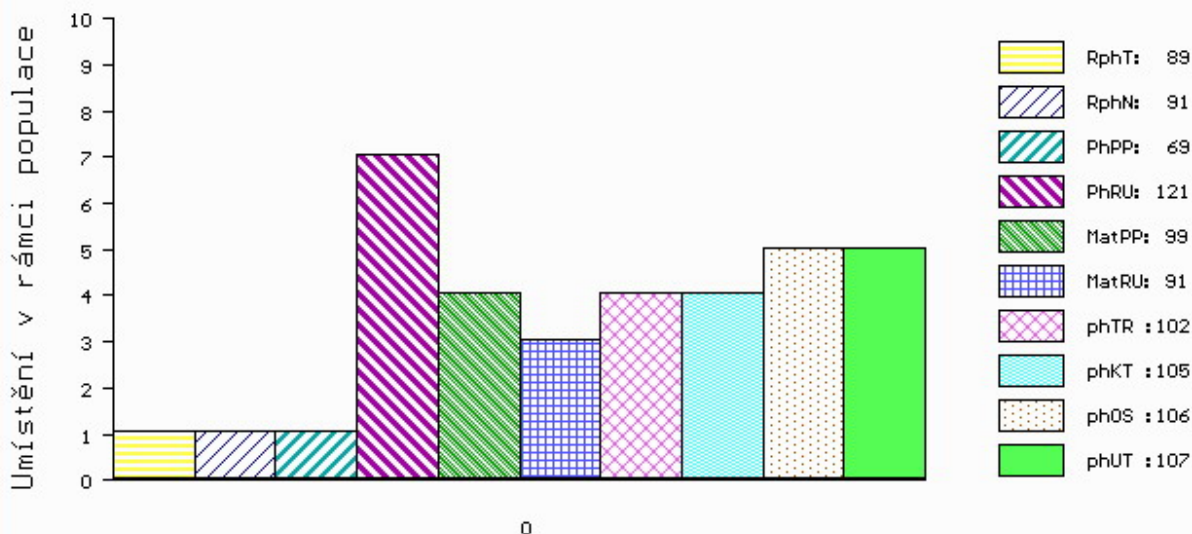

č.kat:39 uš.číslo 000801442 052 CZ

Číslo : 695179 062 CZ **FILVESTER Z KRUMVÍŘE P\*** Číslo katalogu 40  
 Dat.nar. : 31.12.2019 Plemeno : S100 Masný simentál  
 Chovatel : Valihrach František, Krumvíř  
 Majitel : Valihrach František, Krumvíř

OOO ZSI 154 LOKKEHOLM ROLLS-ROYCE 91292-00013  
 OO ZSI 279 LANGO UNESCO P 17701-00760  
 MOO 1770100613 DK LANGO ROSA 17701-00613

**O TEC ZSI 829 LANGO AUGUST/ATOS PP 17701-00844**  
 OMO 265 867 MIDDELHEDE IMPULS ET 83077-00011  
 MO 1770100654 DK LANGO SONJA P 17701-00654  
 MMO 4152500551 DK VINGEGAARD JANNI ET 41524-00551

OOM ZSI 495 HEDETOFT VITO PP 51546-02044  
 OM ZSI 961 UJKO AGROCHYT P 392000743266061  
 MOM 380913 961 CZ OLINKA AGROCHYT P 392000380913961

**MA 629864 961 CZ /3 ot FELIŠA Z LIBOCHOVÉ P 425000629864961**  
 OMM ZSI 369 LYKKE ANDERS P 41344-00335  
 MM 365654 961 CZ ANEŽKA R 425000365654961  
 MMM 115231 941 CZ R 340000115231941

Vl.užit:nar: 40 \*\*\* kg ve 120d: 221 kg 210d: 407 kg 365d: 663 kg / kříž: 139 cm  
 Přírustek v testu : 1516 g / 109 přírustek od narození: 1677 g / 113 šourek 38 cm  
 Věk při ZV 416 dní aktuálně k 30.01.21 hmotnost: 704 kg výška v kříži: 142 cm

| PLEMENNÉ HODNOTY |    |    |     |    |     |     |     |     |     | LINEARNÍ HODNOCENÍ |      |     |    |    |    |    |    |
|------------------|----|----|-----|----|-----|-----|-----|-----|-----|--------------------|------|-----|----|----|----|----|----|
|                  | pp | ru | pp  | ru | TR  | KT  | OS  | UT  |     | Hmot               | kříž | TR  | KT | OS | UT | CE |    |
| BÝK              | PE | 87 | 127 | ME | 109 | 101 | 113 | 109 | 107 | 110                |      |     |    |    |    |    |    |
| MATKA            | PE | 89 | 118 | ME | 113 | 114 | 106 | 106 | 105 | 107                | 600  | 140 | 21 | 18 | 18 | 6  | 63 |
| O TEC            | PE | 84 | 129 | ME | 106 | 90  | 120 | 110 | 107 | 112                | 0    | 0   | 0  | 0  | 0  | 0  | 0  |

HODNOCEN: TR 8 / /10 KT / / OS / / UT Výsledek:

## ÚROVEŇ PLEMENNÝCH HODNOT

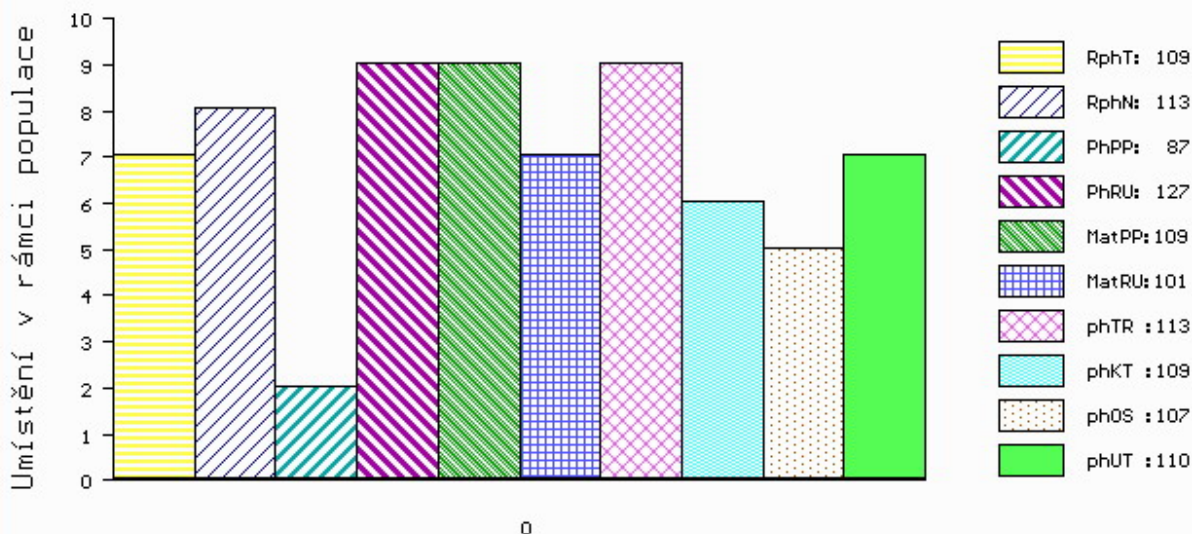

č.kat:40 uš.číslo 000695179 062 CZ



Číslo : 169332 034 CZ FELIX Z HODĚJOVA Číslo katalogu 41  
 Dat.nar. : 31.12.2019 Plemeno : U100 Hereford  
 Chovatel : Sluka Josef ml., Hodějov  
 Majitel : OPB Cunkov s.r.o.

OOO 276 942 WATERLOO 27830050  
 OO HRF 423 WESLEY ELBAUE 14.039 23589  
 MOO 1401762715 DE MEL-TIME ELBAUE 14.017 62715

OTEC HRP 684 BAHAMA Z PODLESÍ 061000571194042  
 OMO HRF 391 WRABENO 14.025 38570  
 MO 156513 942 CZ 061000156513942  
 MMO 129903 942 CZ 061000129903942

OOM HRF 371 POPULÁR Z PODLESÍ 061000516097042  
 OM HRP 565 TOUHA 199000656487032  
 MOM 138542 932 CZ 045000138542932

MA 529743 931 CZ /4 ot 360000529743931  
 OMM HRP 412 MILOS KORZÁR 4K 045384114175  
 MM 198881 931 CZ 038000198881931  
 MMM 118018 207 CZ 038000118018207

Vl.užit:nar: 43 \*\* kg ve 120d: 183 kg 210d: 283 kg 365d: 523 kg / kříž: 127 cm  
 Přírustek v testu : 1625 g / 110 přírustek od narození: 1338 g / 112 šourek 37 cm  
 Věk při ZV 416 dní aktuálně k 30.01.21 hmotnost: 573 kg výška v kříži: 131 cm

| PLEMENNÉ HODNOTY |    |     |     |    |     |     |     |     |     | LINEARNÍ HODNOCENÍ |      |     |    |    |    |    |    |
|------------------|----|-----|-----|----|-----|-----|-----|-----|-----|--------------------|------|-----|----|----|----|----|----|
|                  | pp | ru  | pp  | ru | TR  | KT  | OS  | UT  |     | Hmot               | kříž | TR  | KT | OS | UT | CE |    |
| BÝK              | PE | 108 | 118 | ME | 94  | 106 | 97  | 98  | 99  | 99                 |      |     |    |    |    |    |    |
| MATKA            | PE | 119 | 116 | ME | 85  | 105 | 94  | 95  | 96  | 95                 | 788  | 146 | 24 | 21 | 19 | 7  | 71 |
| OTEC             | PE | 99  | 120 | ME | 103 | 105 | 117 | 115 | 117 | 117                | 614  | 133 | 25 | 18 | 18 | 6  | 67 |

HODNOCEN: TR 7 / /10 KT / / OS / / UT Výsledek:

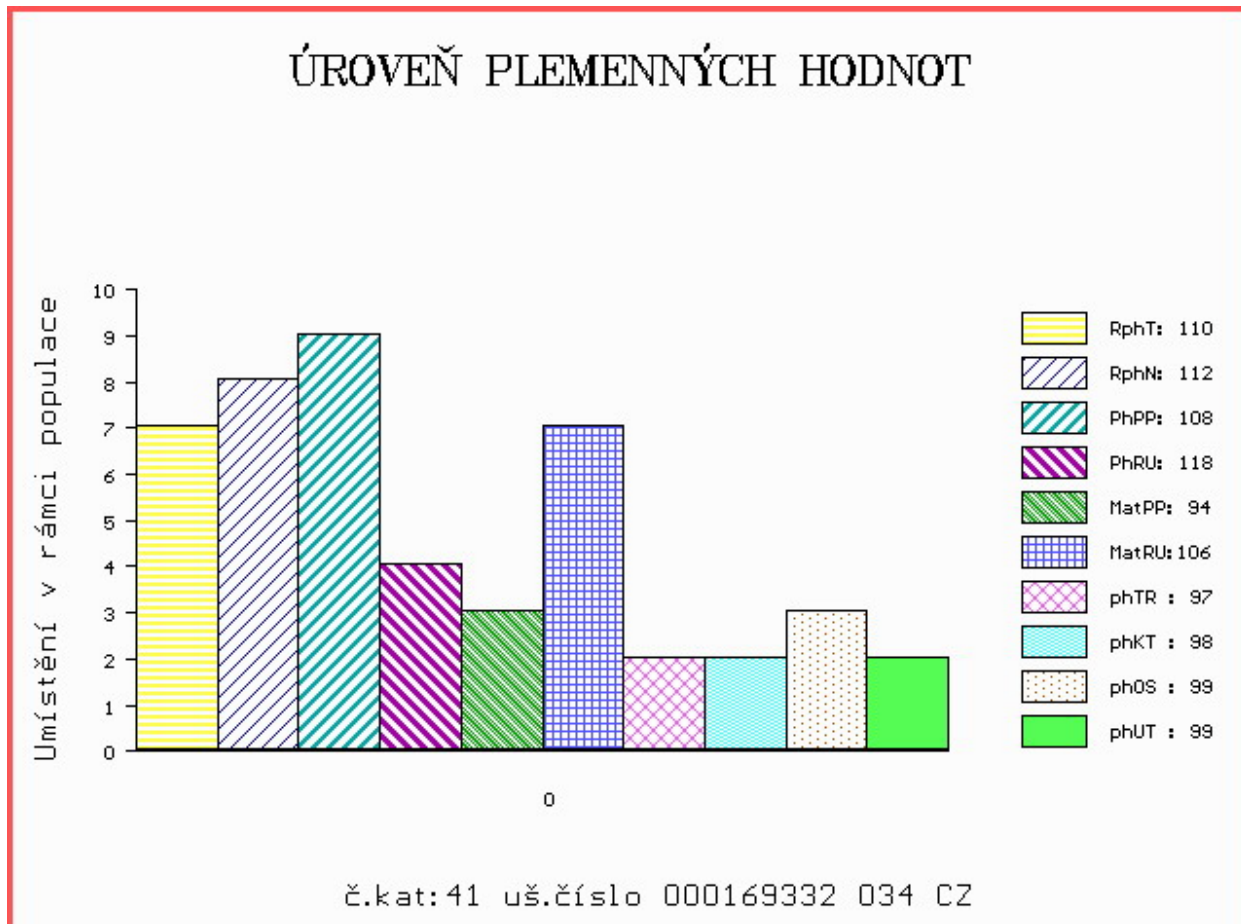



Číslo : 696863 062 CZ FLOWER MZLU P Číslo katalogu 42  
 Dat.nar. : 14.12.2019 Plemeno : SS100 Shorthorn  
 Chovatel : Mendelova univerzita Brno-ŠZP Žabčice  
 Majitel : Mendelova univerzita Brno-ŠZP Žabčice

OOO 287 001 CHAPELTON BROGIE P 553801148  
 OO 286 999 QUOIGGS EXTRA SPECIAL P 583801931  
 MOO 542044300189 UK QUOIGGS LADY REBECCA 2ND P 523800980

OPEC ZSH 031 HW HAZARD P 613803038  
 OMO 287 002 NEWFIELD TARQUIN 493801228  
 MO 500972400044 UK WOODEND LANCASTER EILIDH P 583800188  
 MMO 500972400009 UK WOODEND LANCASTER WINOLA P 503801511

OOM 000 ALTA CEDAR ROAN LAD 80L 469138  
 OM 281 608 ALTA CEDAR LAD'S LEGACY 14P 471126  
 MOM 677771 CA ALTA CEDAR SILVER MAISIE 9M 677771

MA 120727870 DE /4 ot AFRICA HEVER P 01.207 27870  
 OMM 271 334 TENNESSEE 01.123 88660  
 MM 113810636 DE AFRA HEVER P 01.138 10636  
 MMM 111935555 DE ANGIE HEVER P 01.119 35555

Vl.užit:nar: 34 kg ve 120d: 178 kg 210d: 306 kg 365d: 544 kg / kříž: 130 cm  
 Přírustek v testu : 1575 g / 98 přírustek od narození: 1409 g / 96 šourek 37 cm  
 Věk při ZV 433 dní aktuálně k 30.01.21 hmotnost: 616 kg výška v kříži: 136 cm

| PLEMENNÉ HODNOTY |    |     |     |    |     |     |    |    |      | LINEARNÍ HODNOCENÍ |     |     |    |    |    |   |    |
|------------------|----|-----|-----|----|-----|-----|----|----|------|--------------------|-----|-----|----|----|----|---|----|
|                  | pp | ru  | pp  | ru | TR  | KT  | OS | UT | Hmot | kříž               | TR  | KT  | OS | UT | CE |   |    |
| BÝK              | PE | 106 | 106 | ME | 107 | 87  | 94 | 94 | 95   | 94                 |     |     |    |    |    |   |    |
| MATKA            | PE | 98  | 110 | ME | 108 | 101 | 92 | 94 | 96   | 94                 | 760 | 137 | 17 | 19 | 17 | 6 | 59 |
| OPEC             | PE | 112 | 90  | ME | 107 | 81  | 96 | 92 | 92   | 93                 | 0   | 0   | 0  | 0  | 0  | 0 | 0  |

HODNOCEN: TR 9 / /10 KT / / OS / / UT Výsledek:

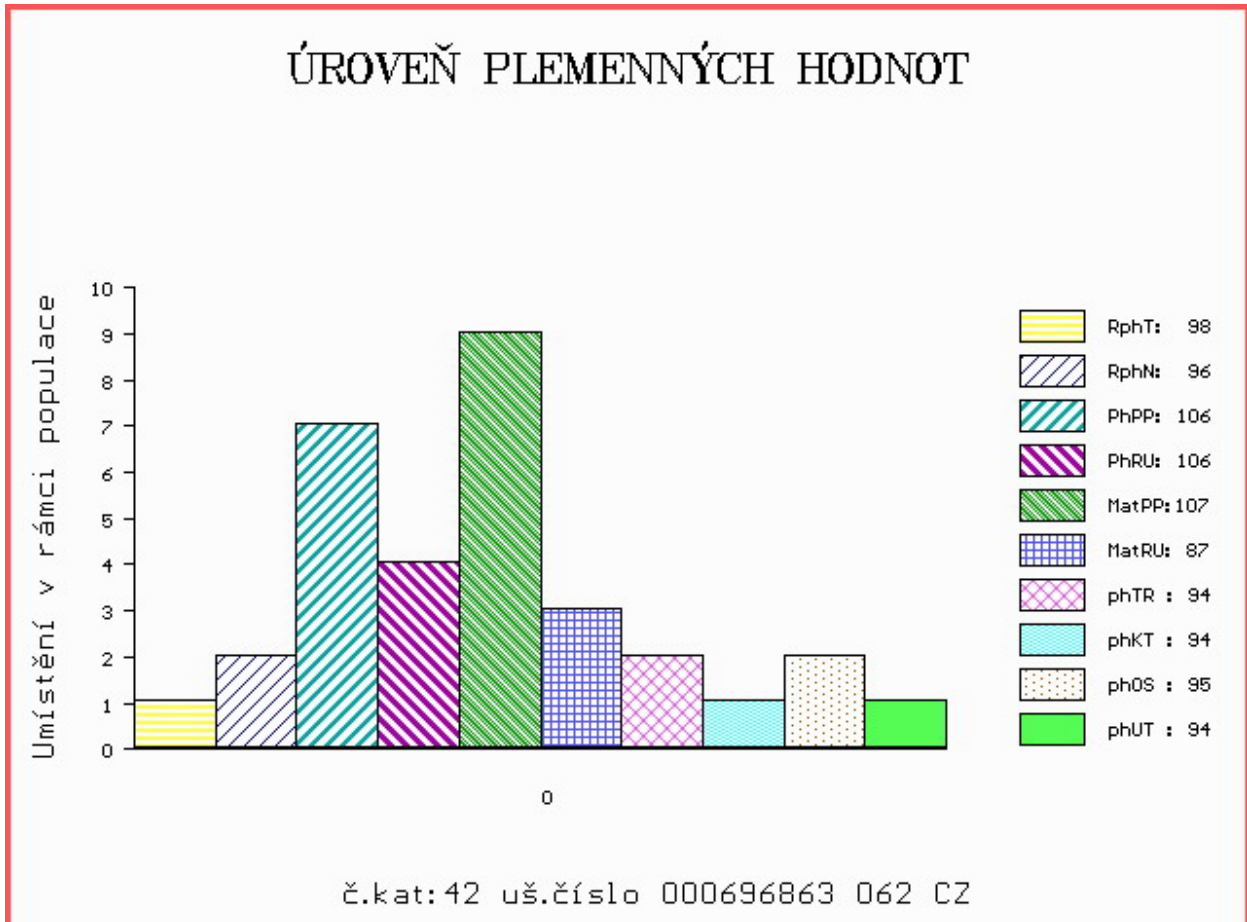

### Býci vyřazení před základním výběrem

Číslo : **80233 034 CZ** FOFR RED KNB CB WT/WT Číslo katalogu 43  
 Dat.nar. : 17.11.2019 Plemeno : G100 Aberdeen Angus  
 Chovatel : KNB CB s.r.o. Srubec  
 Majitel : KNB CB s.r.o. Srubec

|              |                         |                                 |                        |
|--------------|-------------------------|---------------------------------|------------------------|
| OOO          | 271 749                 | TRES MARIAS 6301 ZORZAL         | 1477481                |
| OO           | 271 748                 | TRES MARIAS 7031 CACHAFAZ       | 1484429                |
| MOO          | 0                       | RED TRES MARIAS 6556QUEBRA5494  | TOO1860                |
| <b>O TEC</b> | <b>ZAA 796</b>          | <b>RED WAF CACHAFAZ 351U ET</b> | <b>1485950</b>         |
| OMO          | 271 750                 | RED AGROMELU 2034 CITATION800N  | E02713                 |
| MO           | 1484438 CA              | RED COG 269 2034-4              | 1484438                |
| MMO          | 0                       | RED COQUETA 4                   | 0072942                |
| OOM          | ZAA 847                 | RED LAZY MC COWBOY CUT 26U      | 1441140                |
| OM           | ZAA 942                 | RED LAZY MC CC CUT ABOVE 102Y   | 1643251                |
| MOM          | 1343849 CA              | RED LAZY MC BESS 12S            | 1343849                |
| <b>MA</b>    | <b>573164 931 CZ /2</b> | <b>ot BOULE RED</b>             | <b>397000573164931</b> |
| OMM          | ZAA 691                 | TE MANIA RED LABEL ET           | VTM Z1023              |
| MM           | 477962 931 CZ           | VANDA RED                       | 397000477962931        |
| MMM          | 407017 931 CZ           | RED                             | 397000407017931        |

Vl.užit:nar: **41 \*\*\*** kg ve 120d: **201** kg 210d: **319** kg 365d: **504** kg / kříž: **127** cm  
 Přírustek v testu : **991 g / 86** přírustek od narození: **1111 g / 89** šourek **0** cm  
 Věk při ZV **460** dní aktuálně k 30.01.21 hmotnost: **530** kg výška v kříži: **132** cm

| PLEMENNÉ HODNOTY |    |            |            |    |           |           |            |            |            | LINEARNÍ HODNOCENÍ |            |          |            |           |           |           |          |           |
|------------------|----|------------|------------|----|-----------|-----------|------------|------------|------------|--------------------|------------|----------|------------|-----------|-----------|-----------|----------|-----------|
|                  | pp | ru         | pp         | ru | TR        | KT        | OS         | UT         |            | Hmot               | kříž       | TR       | KT         | OS        | UT        | CE        |          |           |
| BÝK              | PE | <b>112</b> | <b>115</b> | ME | <b>92</b> | <b>94</b> | <b>89</b>  | <b>110</b> | <b>115</b> | <b>108</b>         |            |          |            |           |           |           |          |           |
| MATKA            | PE | <b>108</b> | <b>122</b> | ME | <b>96</b> | <b>99</b> | <b>102</b> | <b>109</b> | <b>109</b> | <b>108</b>         | <b>804</b> | <b>/</b> | <b>147</b> | <b>26</b> | <b>22</b> | <b>22</b> | <b>8</b> | <b>78</b> |
| O TEC            | PE | <b>103</b> | <b>109</b> | ME | <b>91</b> | <b>85</b> | <b>92</b>  | <b>109</b> | <b>114</b> | <b>106</b>         | <b>0</b>   | <b>/</b> | <b>0</b>   | <b>0</b>  | <b>0</b>  | <b>0</b>  | <b>0</b> | <b>0</b>  |

HODNOCEN: TR 4 / / 4 KT / / OS / / UT Výsledek: **před ZV-rab.povaha**

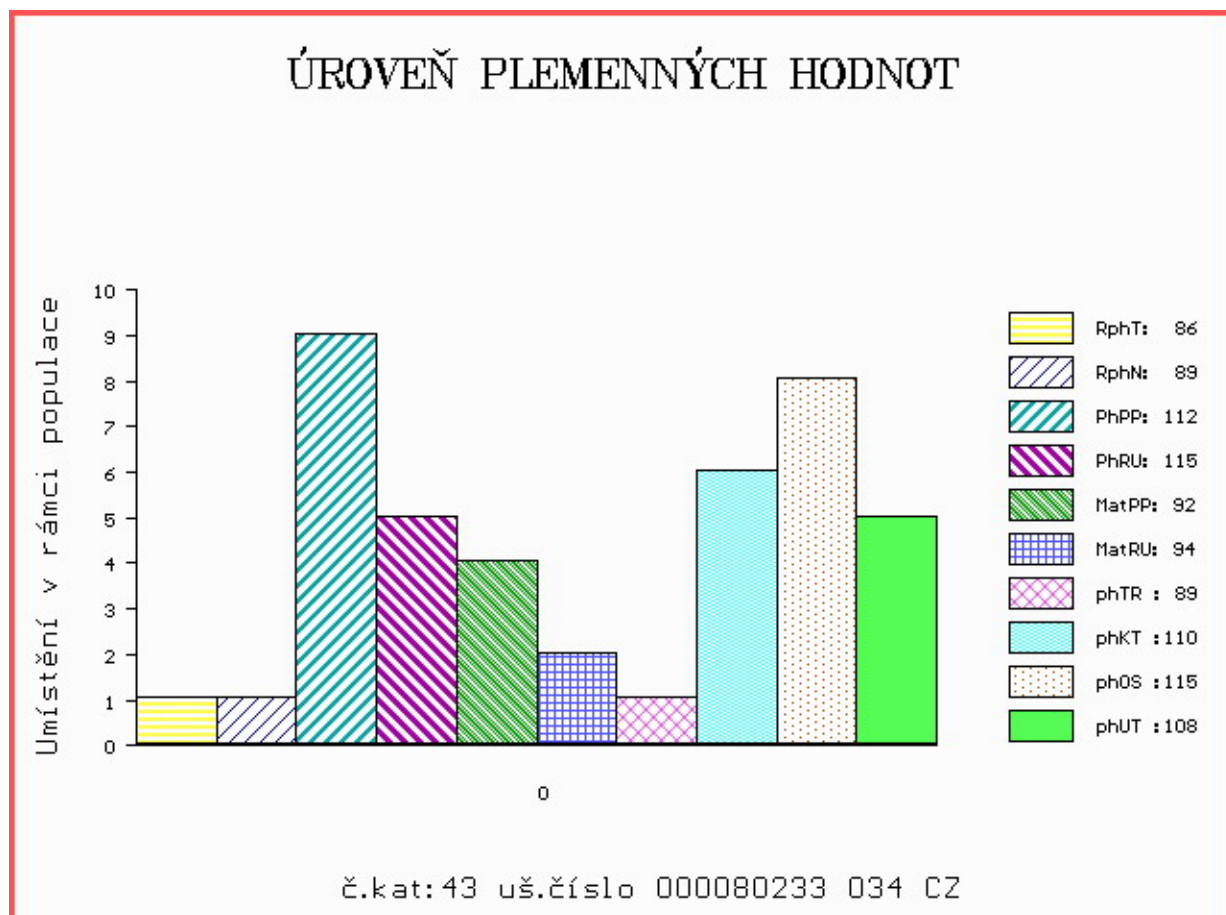

Číslo : 67351 034 CZ FERON RED VIMA WT/WT ET Číslo katalogu 44  
 Dat.nar. : 06.12.2019 Plemeno : G100 Aberdeen Angus  
 Chovatel : VIMA Trade s.r.o.  
 Majitel : VIMA Trade s.r.o.

OOO 269 013 RED YY 23L TOPPER 408D 800875  
 OO ZAA 564 RED YY RED KNIGHT 640F 845572  
 MOO 635248 CA RED TOP GOLDIE 40U 635248

OTEC 269 245 RED TER-RON MAMBO 28K 1013334  
 OMO 000 RED SSS BOOM TOWN 260D 788099  
 MO 903 190 CZ RED ALDER ABG STAR DUST 8G 903190  
 MMO 734228 CA RED BRA STAR DUST 8B 734228

OOM 269 240 RED SSS BOOMER 803B 738248  
 OM 291 222 RED SSS BOMBER 907G 888473  
 MOM 785086 CA RED CROWFOOT KATE 435D 785086

MA 1008144 CA /iETot RED JCC LASS 63K 1008144  
 OMM 291 223 RED DEKAP RED DALLES 345 652446  
 MM 746723 CA RED CUTARM YONSOTTU 247B 746723  
 MMM 684902 CA RED CUTARM YONSOTTU 718Y 684902

Vl.užit:nar: 48 \*\*\* kg ve 120d: 201 kg 210d: 305 kg 365d: 515 kg / kříž: 131 cm  
 Přírůstek v testu : 1558 g / 95 přírůstek od narození: 1273 g / 86 šourek 0 cm  
 Věk při ZV 441 dní aktuálně k 30.01.21 hmotnost: 584 kg výška v kříži: 136 cm

| PLEMENNÉ HODNOTY |    |     |     |    |     |     |    |     |     | LINEARNÍ HODNOCENÍ |      |    |    |    |    |    |
|------------------|----|-----|-----|----|-----|-----|----|-----|-----|--------------------|------|----|----|----|----|----|
|                  | pp | ru  | pp  | ru | TR  | KT  | OS | UT  |     | Hmot               | kříž | TR | KT | OS | UT | CE |
| BÝK              | PE | 95  | 127 | ME | 102 | 111 | 93 | 99  | 102 | 99                 |      |    |    |    |    |    |
| MATKA            | PE | 95  | 118 | ME | 86  | 136 | 98 | 100 | 101 | 101                | 0 /  | 0  | 0  | 0  | 0  | 0  |
| OTEC             | PE | 103 | 109 | ME | 107 | 100 | 91 | 101 | 103 | 99                 | 0 /  | 0  | 0  | 0  | 0  | 0  |

HODNOCEN: TR 7 / / 8 KT / / OS / / UT Výsledek: před ZV-varlata

## ÚROVEŇ PLEMENNÝCH HODNOT

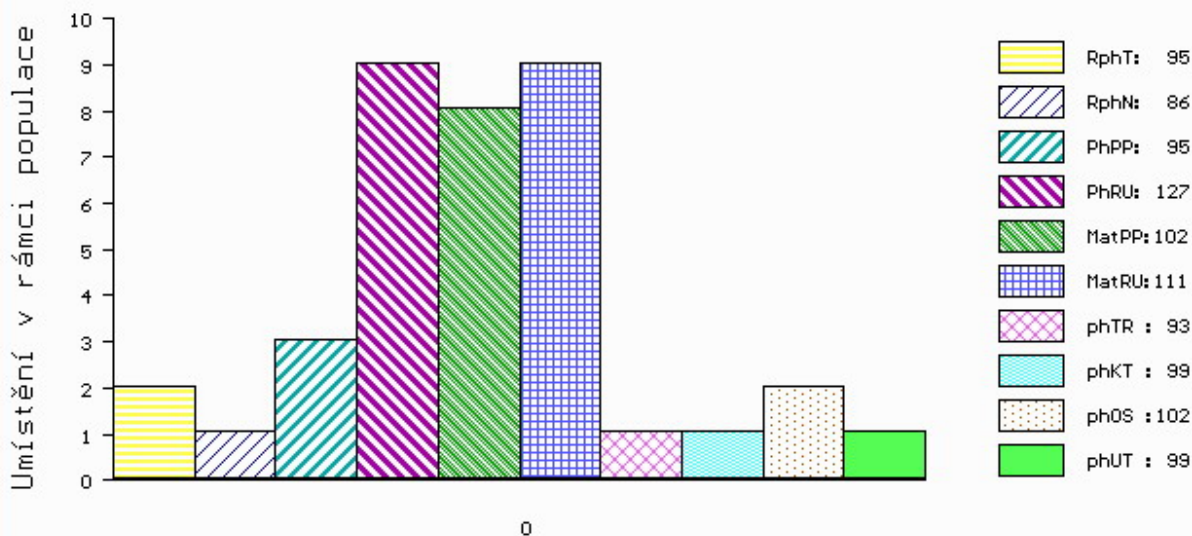

č.kat:44 uš.číslo 000067351 034 CZ

Číslo : 128373 034 CZ FASTERIX RED Z CUNKOVA WT/WT Číslo katalogu 45  
 Dat.nar. : 22.12.2019 Plemeno : G100 Aberdeen Angus  
 Chovatel : Farma Kozák, s.r.o.  
 Majitel : Farma Kozák, s.r.o.

OOO 270 929 RED BUF CRK CHF 824-1658 299558  
 OO 269 241 RED LCHMN GRAND CANYON 1244G 566481  
 MOO 475841 CA RED KRN REBA'S ROBIN 475841

OTEC ZAI 315 LANIGAN RED DEEP CANYON ET 331505810172  
 OMO 262 695 RED BRYLOR NEW TREND 22D 788836  
 MO 1297723 CA RED BAR MM ANNIE 51R 1297723  
 MMO 880360 CA RED BAR MM ANNIE 85G 880360

OOM PAA 199 UNIMA RED ET 433000700968031  
 OM ZAI 322 ASTERIX RED TOPANGUS 447000927931061  
 MOM 442582 931 CZ UPA RED Z PĚČINA 268000442582931

MA 701200 931 CZ /1 ot DAKOTA RED Z OSTRÉHO 424000701200931  
 OMM ZAA 581 RED U-2 INFINITE 408P 1208758  
 MM 557435 931 CZ ALASKA RED Z OSTRÉHO 424000557435931  
 MMM 421306 931 CZ SILVA RED Z RANČIC 14Y 326000421306931

Vl.užit:nar: 33 \*\*\* kg ve 120d: 198 kg 210d: 345 kg 365d: 531 kg / kříž: 123 cm  
 Přírustek v testu : 1341 g / 103 přírustek od narození: 1353 g / 102 šourek 0 cm  
 Věk při ZV 425 dní aktuálně k 30.01.21 hmotnost: 581 kg výška v kříži: 124 cm

| PLEMENNÉ HODNOTY |    |     |     |    |    |     |    |     |     | LINEARNÍ HODNOCENÍ |      |     |    |    |    |    |    |
|------------------|----|-----|-----|----|----|-----|----|-----|-----|--------------------|------|-----|----|----|----|----|----|
|                  | pp | ru  | pp  | ru | TR | KT  | OS | UT  |     | Hmot               | kříž | TR  | KT | OS | UT | CE |    |
| BÝK              | PE | 120 | 119 | ME | 89 | 114 | 90 | 98  | 99  | 97                 |      |     |    |    |    |    |    |
| MATKA            | PE | 126 | 120 | ME | 91 | 118 | 99 | 103 | 103 | 102                | 642  | 136 | 17 | 19 | 18 | 6  | 60 |
| OTEC             | PE | 101 | 107 | ME | 93 | 115 | 96 | 100 | 100 | 100                | 0    | 0   | 0  | 0  | 0  | 0  | 0  |

HODNOCEN: TR 1 / / 9 KT / / OS / / UT Výsledek: před ZV-VT

## ÚROVEŇ PLEMENNÝCH HODNOT

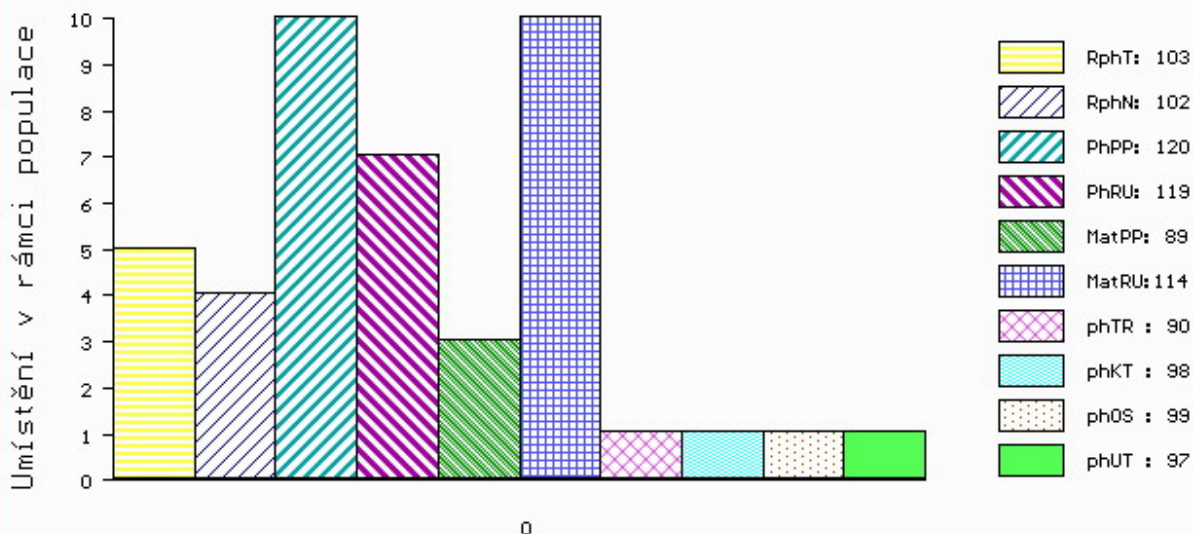

č.kat:45 uš.číslo 000128373 034 CZ



Číslo : 128374 034 CZ FANDRAL Z CUNKOVA PP Číslo katalogu 46  
 Dat.nar. : 24.12.2019 Plemeno : S100 Masný simentál  
 Chovatel : Farma Kozák, s.r.o.  
 Majitel : Farma Kozák, s.r.o.

OOO 288 641 DIMENSION P 09.379 96145  
 OO 288 369 BW DICK P 08.928 01728  
 MOO 891196458 DE BW ANEELIESSE P 08.911 96458

OTEC ZMS 865 BW DIAMANT PP 08.930 13240  
 OMO 272 176 KOMO P 08.911 96412  
 MO 892337918 DE BW ROSE P 08.923 37918  
 MMO 891416887 DE BW ROSWITA P 08.914 16887

OOM ZSI 821 SNAEBUM CAMPARI PP 27907-00717  
 OM ZMS 277 WROXALL COCKER-LEEKY-SOUP 11PP M080195  
 MOM 203351700813 UK WROXALL WINDFALL-GRACE P F088007

MA 701181 931 CZ /1 ot DENISA Z OSTRÉHO P\* 430000701181931  
 OMM ZSI 965 CHYANHAL AMOS 09 R 383852100049  
 MM 557508 931 CZ AGÁTA Z OSTRÉHO ET P\* 430000557508931  
 MMM 491398 931 CZ VERONIKA Z OSTRÉHO P 430000491398931

Vl.užit:nar: 45 \*\*\* kg ve 120d: 200 kg 210d: 363 kg 365d: 581 kg / kříž: 137 cm  
 Přírustek v testu : 1433 g / 91 přírustek od narození: 1459 g / 95 šourek 0 cm  
 Věk při ZV 423 dní aktuálně k 30.01.21 hmotnost: 633 kg výška v kříži: 139 cm

| PLEMENNÉ HODNOTY |    |     |     |    |     |    |     |     |     | LINEARNÍ HODNOCENÍ |        |     |    |    |    |      |
|------------------|----|-----|-----|----|-----|----|-----|-----|-----|--------------------|--------|-----|----|----|----|------|
|                  | pp | ru  | pp  | ru | TR  | KT | OS  | UT  |     | Hmot               | kříž   | TR  | KT | OS | UT | CE   |
| BÝK              | PE | 95  | 130 | ME | 109 | 72 | 101 | 106 | 107 | 106                |        |     |    |    |    |      |
| MATKA            | PE | 107 | 127 | ME | 120 | 76 | 102 | 100 | 100 | 101                | 696 /  | 146 | 22 | 18 | 18 | 6 64 |
| OTEC             | PE | 93  | 123 | ME | 90  | 71 | 112 | 124 | 124 | 123                | 1300 / | 151 | 28 | 24 | 22 | 8 82 |

HODNOCEN: TR 7 / /10 KT / / OS / / UT Výsledek: před ZV-varlata

## ÚROVEŇ PLEMENNÝCH HODNOT

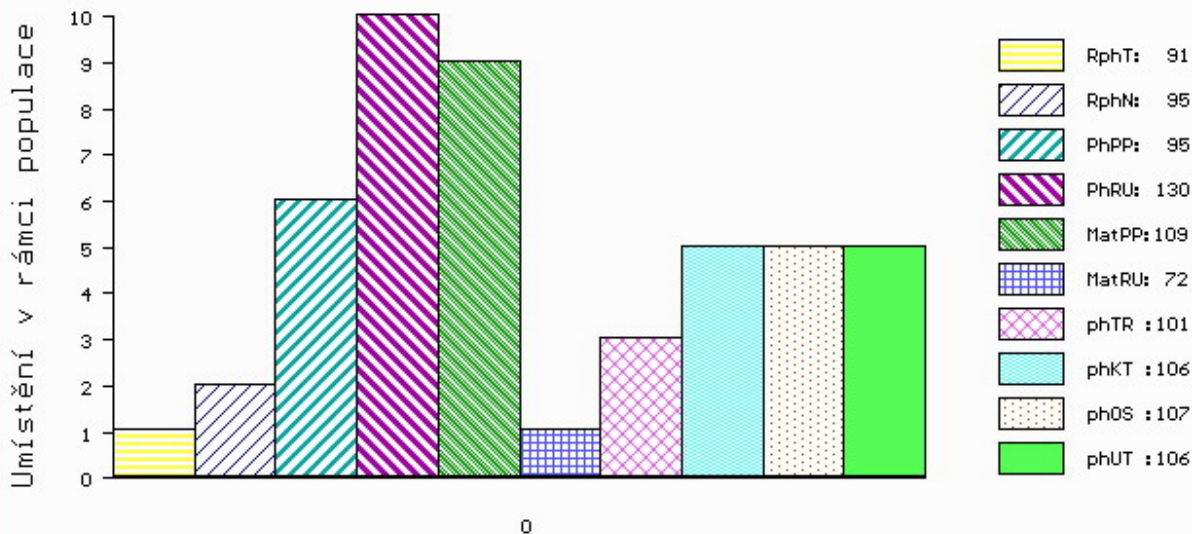

č.kat:46 uš.číslo 000128374 034 CZ