

# KATALOG ZÁKLADNÍHO VÝBĚRU

dne 22.2.2021

OPB Cunkov

začátek 9,00 hod.

Č.k.	Číslo		OTEC	DATUM	PLEM.	PŘÍRUSTEK (g)			CH O V A T E L		
	býčka					st.reg.	NAROZENÍ	test RPH		živ.RPH	
1	82764	064	CZ	ZIT 829	01.10.19	T100	1100	75	1425	74	Agrochyt s.r.o.Mohelno
2	128351	034	CZ	ICH 056	01.10.19	T100	1558	94	1382	90	Farma Kozák, s.r.o.
3	128352	034	CZ	ICH 444	01.10.19	T100	1791	99	1497	101	Farma Kozák, s.r.o.
4	157319	034	CZ	ICH 445	05.10.19	T100	1408	88	1346	82	Kouba Martin Ing., Žďár
5	841121	053	CZ	ICH 451	05.10.19	T100	1583	96	1325	89	Liponova AGRO BIO DNL SE
6	128356	034	CZ	ICH 466	07.10.19	T100	1616	97	1516	97	Farma Kozák, s.r.o.
7	841122	053	CZ	ICH 445	07.10.19	T100	1500	95	1376	95	Liponova AGRO BIO DNL SE
8	841123	053	CZ	ICH 441	09.10.19	T100	1883	114	1476	114	Liponova AGRO BIO DNL SE
9	74336	034	CZ	ICH 732	11.10.19	T100	1583	97	1551	95	Panský Stanislav, Hrachoviště
10	145511	034	CZ	ICH 444	16.10.19	T100	1808	102	1663	108	Tájek Jaroslav, Zvíkov
11	145514	034	CZ	ICH 732	17.10.19	T100	1491	100	1546	97	Tájek Jaroslav, Zvíkov
12	145516	034	CZ	ZIT 910	26.10.19	T100	1641	96	1667	94	Tájek Jaroslav, Zvíkov
13	128362	034	CZ	ICH 466	27.10.19	T100	1258	85	1256	80	Farma Kozák, s.r.o.
14	128363	034	CZ	ICH 466	30.10.19	T100	1700	94	1424	88	Farma Kozák, s.r.o.
15	841125	053	CZ	ICH 056	31.10.19	T100	1691	100	1352	98	Liponova AGRO BIO DNL SE
16	841126	053	CZ	ICH 441	31.10.19	T100	1658	108	1411	109	Liponova AGRO BIO DNL SE
17	841056	053	CZ	ICH 734	01.11.19	T100	1791	109	1432	112	Liponova AGRO EKO DNL SE
18	841057	053	CZ	ZIT 787	02.11.19	T100	1525	100	1380	102	Liponova AGRO EKO DNL SE
19	128366	034	CZ	ICH 732	06.11.19	T100	1566	94	1443	90	Farma Kozák, s.r.o.
20	157322	034	CZ	ICH 445	17.11.19	T100	1266	87	1420	87	Kouba Martin Ing., Žďár
21	841062	053	CZ	ICH 426	22.11.19	T100	1658	100	1356	109	Liponova AGRO EKO DNL SE
22	801448	052	CZ	ICH 056	23.11.19	T100	1716	97	1502	93	Zuzánek J., ing, Bernartice
23	801469	052	CZ	ICH 072	10.12.19	T100	2000	112	1707	114	Zuzánek J., ing, Bernartice
24	801474	052	CZ	ICH 682	17.12.19	T100	1475	100	1532	100	Zuzánek J., ing, Bernartice
25	145520	034	CZ	ICH 444	18.12.19	T100	1841	107	1658	113	Tájek Jaroslav, Zvíkov
26	145521	034	CZ	ZIT 781	18.12.19	T100	1433	97	1557	100	Tájek Jaroslav, Zvíkov
27	841061	053	CZ	ICH 732	21.12.19	T100	1758	102	1441	98	Liponova AGRO EKO DNL SE
28	801704	052	CZ	ICH 726	22.12.19	T100	1708	99	1484	100	Zuzánek J., ing, Bernartice
29	866866	053	CZ	ICH 426	23.12.19	T100	1658	101	1455	108	Liponova AGRO EKO DNL SE
30	696856	062	CZ	ZBA 512	10.12.19	Q100	1333	98	1285	98	Mendelova univer.Brno-ŠZP Žabčice
31	696859	062	CZ	ZBA 427	12.12.19	Q100	1250	101	1354	104	Mendelova univer.Brno-ŠZP Žabčice
32	128361	034	CZ	ZBS 018	26.10.19	BB100	1600	62	1346	124	Farma Kozák, s.r.o.
33	128368	034	CZ	ZBS 016	18.11.19	BB100	1333	47	1207	104	Farma Kozák, s.r.o.
34	128371	034	CZ	ZPA 093	02.12.19	PP100	1358	60	1327	105	Farma Kozák, s.r.o.
35	128372	034	CZ	ZAU 109	11.12.19	UU100	1250	56	1495	88	Farma Kozák, s.r.o.

## Býci vyřazení před základním výběrem

Č.k.	Číslo		OTEC	Datum	Plem.	Body		CHOVATEL	Důvod vyřazení	
	býčka					VT	HM			
36	696875	062	CZ	ICH 078	21.12.19	T100	5	6	Mendelova univerzita Brno	před ZV-hm.365d

**Plemenné hodnoty uvedené v katalogu jsou spočítány k 31.12.2020**

## Termíny základních výběrů a dražeb v roce 2021

**I. turnus - Býci narození 1.10.2019 - 31.12.2019**

Den	Datum	Začátek *	OPB	ks	Plemena	Dražba
Pondělí	15.02.2021	9,00	<b>OPB Todně - Březí</b>	21	LI	hodinu po skončení ZV
		9,00	<b>Minaříková Hana, Hluk</b>	2	BA	x
		9,00	<b>GASFARM s.r.o., Pelhřimov</b>	2	GS	x
		9,00	<b>Družstvo vlastníků Libeň - Vtelno</b>	6	CH	x
		12,00	<b>Chlupáčková Hana, Ing., Ležnice</b>	5	MS	x
		13,00	<b>ZEA - PROBIO, s.r.o., Žernov</b>	2	CH	x
		13,00	<b>Opekar Jan, Chodeč</b>	4	AA	x
		13,00	<b>Novotný Václav, Ing., Čičenice</b>	2	UU	x
		15,00	<b>Tájek Jaroslav, Zvíkov</b>	4	CH, LI	x
Úterý	16.02.2021	9,00	<b>OPB Benešov</b>	33	MS, LI, PI	hodinu po skončení ZV
		9,00	<b>Poruba Jan, Šenov u N./J.</b>	5	LI	x
		9,00	<b>DOKOMAK s.r.o., Mašťov</b>	5	AA	x
		9,00	<b>Klusáček Stanislav, Suchdol nad Lužnicí</b>	1	LI	x
		9,00	<b>Novák Petr, Sirá</b>	2	CH	x
		10,30	<b>K+K Břilice</b>	4	CH	x
		11,00	<b>Niemiec Czeslaw, Dolní Žukov</b>	3	LI	x
		11,00	<b>Loos Adolf, Hora Svaté Kateřiny</b>	2	LI	x
		12,00	<b>Farma EGERT (ING) s.r.o., Lásenice</b>	1	AA	x
		12,30	<b>Nečtinská zemědělská a.s.</b>	3	LI	x
		13,00	<b>Farma Kaliště s.r.o. Č.Libchavy</b>	3	LI	x
		13,00	<b>Karban Kamil, Lhenice</b>	3	CH	x
		14,30	<b>Fišar Filip, Lhotka</b>	8	LI	x
Středa	17.02.2021	9,00	<b>OPB Osík</b>	36	CH	hodinu po skončení ZV
		9,00	<b>Žížala Josef ml., Úročnice</b>	1	MS	x
		9,00	<b>Ouředník Karel, Kolinec</b>	1	LI	x
		11,00	<b>Bouda Petr ing., Voděrádky</b>	5	CH	x
		14,00	<b>Zobal Vlastimil ml., Bor u Březnice</b>	3	CH	x
Čtvrtek	18.02.2021	9,00	<b>OPB Cunkov</b>	44	LI	hodinu po skončení ZV
		14,00	<b>Farma Karel Dvořák s.r.o.</b>	2	LI	x
		15,00	<b>AUSTRIA IMPEX s.r.o., Píkov</b>	1	CH	
Pátek	19.02.2021	9,00	<b>OPB Cunkov</b>	46	AA, MS, HE, SS	hodinu po skončení ZV
		9,00	<b>Valenta Petr, Budyně</b>	4	MS	x
		11,00	<b>Daňhel Miroslav, s.r.o.</b>	2	CH	x
		13,00	<b>Kotalík Milan, Semice</b>	4	LI	x
Sobota	20.02.2021	9,00	<b>Karsit Agro, a.s. Dubenec</b>	5	CH	
		11,00	<b>Zuzánek J., ing, Bernartice</b>	3	CH, MS	
		14,00	<b>Lainka Bernard, SZ, farma Zdoňov</b>	7	MS	
Neděle	21.02.2021	9,00	<b>Šašek Vladimír ml., Ing., Rantířov</b>	3	AA	x
		11,00	<b>ZD Pozovice</b>	4	CH	
		15,00	<b>Novotný Milan, Mezihorí</b>	1	PP	
Pondělí	22.02.2021	9,00	<b>OPB Cunkov</b>	36	CH, BA, BB, PP, UU	hodinu po skončení ZV
Úterý	23.02.2021	9,00	<b>OPB Měcholupy</b>	25	MS, CH, AA, HE, PI	hodinu po skončení ZV
		14,00	<b>Montážně obchodní firma s.r.o., B.Mlýn</b>	3	GS, PP, UU	
		15,30	<b>Mimra Michal, Slatina</b>	1	CH	
Středa	24.02.2021	9,00	<b>OPB Janovice</b>	22	HE, MS, AA, CH	hodinu po skončení ZV
		13,30	<b>Šeda J., Helvíkovice</b>	4	LI	x
		15,00	<b>VETLABFARM s.r.o. Jakubovice</b>	5	AA	x

Čtvrtek	25.02.2021	9,00	<b>OPB Osík</b>	<b>37</b>	LI,BA,MS,AA	<i>hodinu po skončení ZV</i>
Pátek	26.02.2021	9,00	<b>OPB H.Dubňany</b>	<b>36</b>	CH	<i>hodinu po skončení ZV</i>
		13,00	<b>Agrochyt s.r.o.Mohelno</b>	<b>2</b>	CH	<i>x</i>
		14,30	<b>Polák Jiří,Dolní Libochová</b>	<b>1</b>	MS	<i>x</i>
		14,30	<b>Poláková Zdenka,Dolní Libochová</b>	<b>1</b>	MS	<i>x</i>
		15,00	<b>Hatlák V.ing.,Meziboří</b>	<b>5</b>	CH	<i>x</i>
Sobota	27.02.2021	9,00	<b>Nátr Daniel, Černá Voda</b>	<b>1</b>	MS	<i>x</i>
		9,00	<b>Nátr Jiří,Černá Voda</b>	<b>5</b>	CH	<i>x</i>
		11,00	<b>Reinold Manfred,Stará Červená Voda</b>	<b>2</b>	MS	<i>x</i>
				<b>479</b>		

\* začátky ZV u chovatelů jsou orientační



## Vysvětlivky ke zkratkám ve jménech v katalogu :

- ET - býček narozen po embryotrasferu  
RED - zbarvení red angus  
P,V - bezrohý / volný roh ( \* - testováno testem DNA)  
PP - bezrohý – homozygot ( stanoveno testem DNA )  
R - rohatý ( \* - testováno testem DNA )  
+/, WT/WT - nepřenáší alelu způsobujícími dvojí osvalení (GS, AA,CH,LI,MS)  
MH/+, F/+, WT/del21 - heterozygot s jednou alelou podmiňující dvojí osvalení (GS,AA,CH,LI,MS)  
MH/MH, F/F - homozygot - obě alely podmiňující dvojí osvalení (GS,CH,LI,MS)  
Porodní hmot (nar) - u plemene AA,BA,HE,CH,MS,LI způsob zjišťování porodní hmotnosti v chovu \* \* \* - váženo při narození , \* \* - odhadováno , \* - nesledováno

### U matek plemene BA

Třída	Výška kříž (cm)	Hmotnost (kg)	RPH přímý efekt	RPH mat. efekt	RPH osvalení
SE	147 a více	800 a více	105 a vic	103 a vic	103 a vic
EC	147 a více	800 a více	105 a vic	pod 103	103 a vic
EM	147 a více	800 a více	pod 105	103 a vic	pod 103
CM	pod 147	pod 800	105 a vic	103 a vic	103 a vic
C1	pod 147	pod 800	105 a vic	pod 103	103 a vic
M1	pod 147	pod 800	pod 105	103 a vic	pod 103

### Popisky grafu úrovně plemenných hodnot

Jednotlivé plemenné hodnoty jsou rozděleny do pásem na základě výpočtu kvantilu normálního rozložení, které udávají, jak si konkrétní jedinec stojí v porovnání s průměrem populace plemenných býčků odchovaných v období 2014 – 2019.

pásma	Pozice býka v rámci populace	zkratka	Popis údaje v grafu
10	býk patří hodnotou RPH do 10 % nejlepších býků v daném ukazateli	<i>RphT</i>	RPH pro přírůstek v testu
9	býk patří hodnotou RPH do 20 % nejlepších býků v daném ukazateli	<i>RphN</i>	RPH pro životní přírůstek
8	býk patří hodnotou RPH do 30 % nejlepších býků v daném ukazateli	<i>RpPP</i>	RPH pro přímý efekt porody
7	býk patří hodnotou RPH do 40 % nejlepších býků v daném ukazateli	<i>RpRU</i>	RPH pro přímý efekt růst
6	býk patří hodnotou RPH do 50 % nejlepších býků v daném ukazateli	<i>MatPP</i>	RPH pro maternální efekt porody
5	býk patří hodnotou RPH do průměru býků v daném ukazateli	<i>MatRU</i>	RPH pro maternální efekt růst
4	býk patří hodnotou RPH do 60 % nejlepších býků v daném ukazateli	<i>phTR</i>	RPH pro lineární hodnocení těl. rámec
3	býk patří hodnotou RPH do 70 % nejlepších býků v daném ukazateli	<i>phKT</i>	RPH pro lineární hodnocení kap. těla
2	býk patří hodnotou RPH do 80 % nejlepších býků v daném ukazateli	<i>phOS</i>	RPH pro lineární hodnocení osvalení
1	býk patří hodnotou RPH do 90 % nejlepších býků v daném ukazateli	<i>phUT</i>	RPH pro lineární hodnocení užit. typ

### Hlavní selekční kritéria pro výběr do plemenitby na OPB a odchovu u chovatele

Hlavním selekčním kritériem bude pouze lineární hodnocení při základním výběru.

#### Důvody vyřazení před základním výběrem

- hodnocení tělesného rámce (1,2,3 body dle parametrů daného plemene)
- hodnocení bodů za hmotnost (1,2,3 body dle parametrů daného plemene)
- nepředvedení býka k základnímu výběru na ohlávce nebo na vodící tyči
- na základě rozhodnutí majitele býka o jeho vyřazení
- zdravotní důvody (displazie varlat, apod.)

#### Důvody vyřazení při základním výběrem

- hodnocení délky těla (1,2,3 body dle parametrů daného plemene)
- hodnocení ukazatelů kapacity těla (1,2,3 body dle parametrů daného plemene)
- hodnocení ukazatelů osvalení (1,2,3 body dle parametrů daného plemene)
- hodnocení užitkového typu (1,2,3 body dle parametrů daného plemene)
- závažné vady exteriéru při základním výběru
- neodpovídající funkčnost končetin při základním výběru
- zdravotní důvody (displazie varlat, apod.)

## Reklamační řád pro základní výběry býků

Majitel odchovávaného býčka má právo podat reklamaci proti rozhodnutí výběrové komise (ČSCHMS). Tato reklamační může mít písemnou nebo ústní formu. Předmětem reklamační může být pouze konečný výsledek výběru (vybrán, odročen, vyřazen), nikoliv nesouhlas s bodovým hodnocením daného býka. Po skončení základního výběru býků vyzve předseda výběrové komise, nebo příslušný inspektor k podání případných protestů (reklamací). Reklamační se podává písemně (emilem) nejpozději následující den po provedení výběru a to řediteli svazu, řediteli PK a členům výběrové komise (bonitérovi), která hodnocení provedla. Jménem majitele býka může jednat také zástupce odchovny plemenných býků (OPB). V případě neshody mezi verdiktem výběrové komise a majitelem býka je býk odročen a bude proveden nový základní výběr. Provedení nového základního výběru je podmíněno složením kauce 5000 Kč za každého reklamovaného býka. Kauce se skládá na účet ČSCHMS nejpozději do 10-ti kalendářních dnů ode dne provedení základního výběru. V případě, že nebudou peníze připsány na účet v daném termínu, platí původní verdikt výběrové komise a reklamační se dále neřeší. Nový základní výběr se uskuteční do 30-ti dnů od sporného výběru na místě, kde byla podána reklamační, pokud se obě strany nedohodnou jinak. Většinové složení komise nesmí být totožné se složením komise, která vynesla sporný verdikt. O složení nové komise rozhoduje Rada PK daného plemene po dohodě s ČSCHMS. O závěru nového základního výběru je sepsán nový výběrový protokol. Proti tomuto rozhodnutí se již nelze dále odvolat. V případě, že je potvrzeno původní rozhodnutí výběrové komise, propadá kauce ve prospěch ČSCHMS, v opačném případě se vrací majiteli býka do 10-ti kalendářních dnů od provedení nového základního výběru. Náklady spojené s novým základním výběrem (zejména cestovné členů výběrové komise, případně oprávněné nároky spojené s odměnou za odvedenou práci) nese strana, která při svém rozhodnutí či jednání nebyla v právu. Tyto náklady jsou zúčtovány na základě vystavené faktury zaslané druhé straně nejpozději do 14 dnů od provedení opakovaného základního výběru. V každém případě se o reklamační vede písemný zápis. Rozhodnutí výběrové komise se váže ke konkrétnímu zvířeti v konkrétním čase a není možno se na něj odvolávat v případných následných sporech.

Schváleno výborem ČSCHMS dne 21.3.2006 v Hradištku pod Medníkem, změny schváleny 24.7.2019 Grémiem předsedů rad plemenných knih v Hradištku pod Medníkem. Vstupuje v platnost dnem schválení.



<b><u>Sekretariát:</u></b> ČSCHMS Praha Těšnov 17 11705 Praha 1 Mobil : +420 724 007 860 Telefon : +420 221 812 865 E-mail : <a href="mailto:info@cschms.cz">info@cschms.cz</a>	<b><u>Ředitel PK</u></b> Kopecký Jan Osík 201 569 67 Osík u Litomyšle Mobil : +420 724 007 862 Telefon : +420 461 612 809 E-mail : <a href="mailto:kopecvk@cschms.cz">kopecvk@cschms.cz</a>	<b><u>Adresa PK</u></b> Honová Nina Osvoboditelů 35/9 410 02 Lovosice Mobil : +420 724 073 641 E-mail : <a href="mailto:honova@cschms.cz">honova@cschms.cz</a>
--	--	--

Číslo : **82764 064 CZ** FISDES AGROCHYT V\* Číslo katalogu 1  
 Dat.nar. : 01.10.2019 Plemeno : T100 Charolais  
 Chovatel : Agrochyt s.r.o.Mohelno  
 Majitel : Agrochyt s.r.o.Mohelno

OOO ZTI 085 VIRGIL SC P 4240983344  
 OO 285 127 GLAIEUL P 7121802791  
 MOO 7121749128 FR ETAPE 7121749128

OPEC ZIT 829 JAPON SC P 0311944018  
 OMO 285 128 CACAO 1824457510  
 MO 313730548 FR FRAISE 0313730548  
 MMO 312256509 FR BUVETTE 0312256509

OOM ZTI 712 CABAR SC P 5703713148  
 OM ZIT 785 IMPERATOR PP 3615373088  
 MOM 3615361756 FR FUTAIE SC P 3615361756

MA 658199 961 CZ /1 ot P 391000658199961  
 OMM ZTI 567 TAMILLY 7957090255  
 MM 543916 961 CZ ZITA AGROCHYT 391000543916961  
 MMM 415961 961 CZ MARTA AGROCHYT 391000415961961

Vl.užit:nar: 45 \*\*\* kg ve 120d: 221 kg 210d: 376 kg 365d: 603 kg / kříž: 143 cm  
 Přírustek v testu : 1100 g / 75 přírustek od narození: 1425 g / 74 šourek 39 cm  
 Věk při ZV 510 dní aktuálně k 30.01.21 hmotnost: 739 kg výška v kříži: 151 cm

PLEMENNÉ HODNOTY										LINEARNÍ HODNOCENÍ						
	pp	ru	pp	ru	TR	KT	OS	UT		Hmot	kříž	TR	KT	OS	UT	CE
BÝK	PE	105	118	ME	96	105	118	97	92	97						
MATKA	PE	105	112	ME	90	123	115	95	91	95	780	149	22	18	19	7 66
OPEC	PE	98	115	ME	104	91	107	107	107	108	0	0	0	0	0	0

HODNOCEN: TR 10 / / 9 KT / / OS / / UT Výsledek:

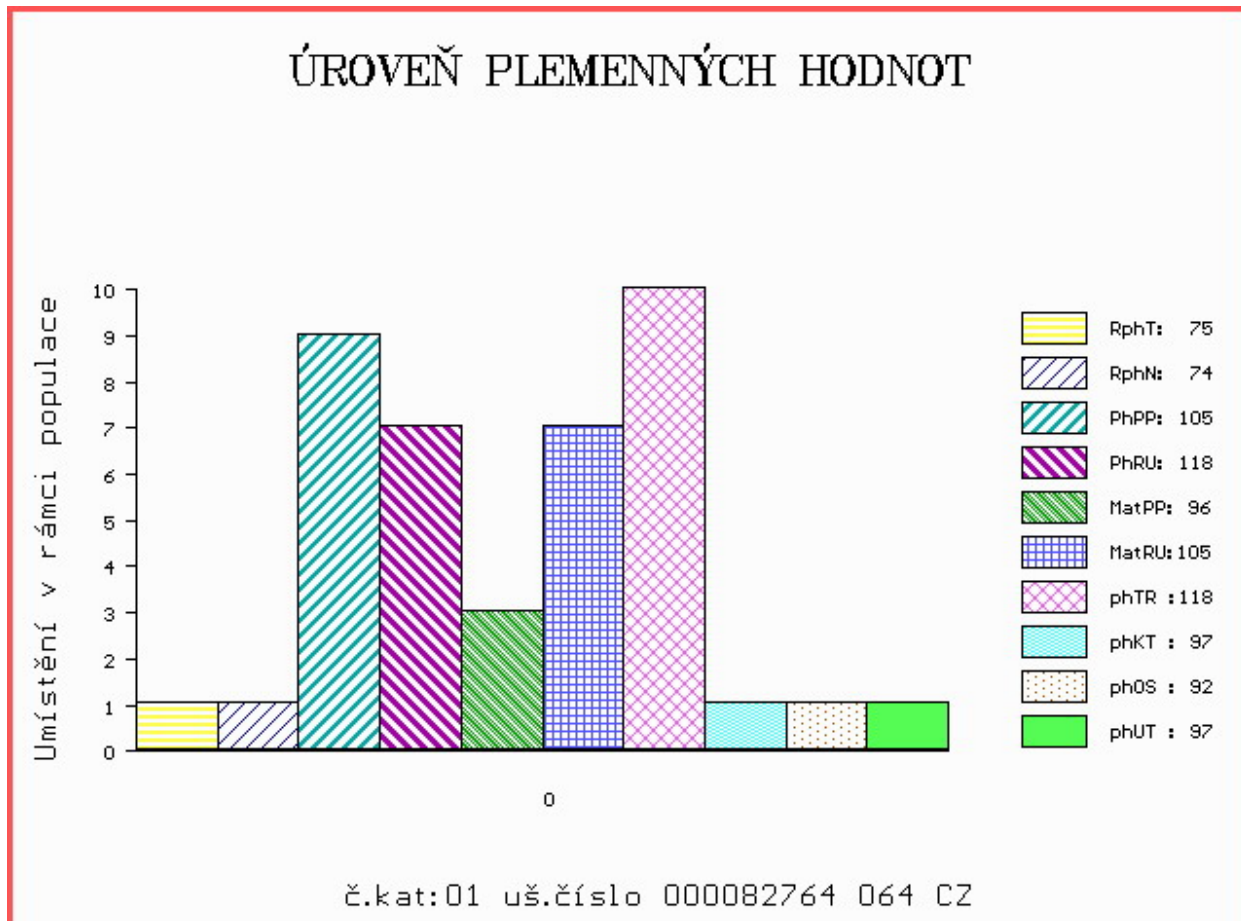

Číslo : 128351 034 CZ FAREL Z CUNKOVA P Číslo katalogu 2  
 Dat.nar. : 01.10.2019 Plemeno : T100 Charolais  
 Chovatel : Farma Kozák, s.r.o.  
 Majitel : Farma Kozák, s.r.o.

OOO ZTI 712 CABAR SC P 5703713148  
 OO 281 983 FORGEOT SC P 7121830998  
 MOO 7121271972 FR SOUTERELLE 7121271972

OTEC ICH 056 ISIDOR PP 6770885072  
 OMO ZTI 085 VIRGIL SC P 4240983344  
 MO 6770762957 FR DERIVE P 6770762957  
 MMO 6770220119 FR ROUTINE 6770220119

OOM ZCH 809 PINAY 8552394134  
 OM ZIT 338 BARITON 1441899152  
 MOM 1441899060 FR VANILLE 1441899060

MA 649891 931 CZ /1 ot CECILIA Z OSTRÉHO 455000649891931  
 OMM ZTI 889 TREZEGOAL 4240711848  
 MM 527786 931 CZ ZEGOLA Z OSTRÉHO 455000527786931  
 MMM 198117 931 CZ NIKITA Z OSTRÉHO 253000198117931

Vl.užit:nar: 46 \*\*\* kg ve 120d: 199 kg 210d: 330 kg 365d: 534 kg / kříž: 131 cm  
 Přírustek v testu : 1558 g / 94 přírustek od narození: 1382 g / 90 šourek 40 cm  
 Věk při ZV 510 dní aktuálně k 30.01.21 hmotnost: 719 kg výška v kříži: 138 cm

PLEMENNÉ HODNOTY

LINEARNÍ HODNOCENÍ

	pp	ru	pp	ru	TR	KT	OS	UT	Hmot	kříž	TR	KT	OS	UT	CE		
BÝK	PE	94	110	ME	103	112	91	97	100	97							
MATKA	PE	100	107	ME	104	114	92	102	104	101	820	151	25	22	21	8	76
OTEC	PE	106	111	ME	104	109	105	102	101	102	0	0	0	0	0	0	0

HODNOCEN: TR 5 / / 9 KT / / OS / / UT Výsledek:

ÚROVEŇ PLEMENNÝCH HODNOT

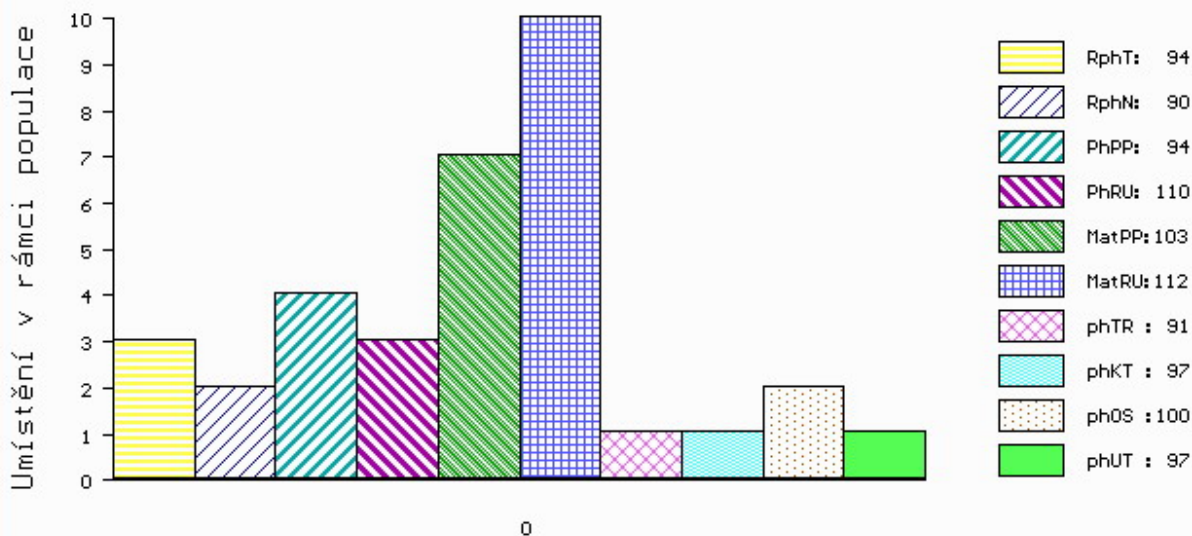

č.kat:02 uš.číslo 000128351 034 CZ



Číslo : 128352 034 CZ FOREST Z CUNKOVA Číslo katalogu 3  
 Dat.nar. : 01.10.2019 Plemeno : T100 Charolais  
 Chovatel : Farma Kozák, s.r.o.  
 Majitel : Farma Kozák, s.r.o.

OOO ZTI 088 RUSS 6334971421  
 OO ZIT 784 DISCO 7121758980  
 MOO 7121274012 FR VIKIE 7121274012

OTEC ICH 444 LATINO 6141532035  
 OMO ZTI 240 POPULAIR 7121319473  
 MO 6141531824 FR GALAXIE 6141531824  
 MMO 6141531396 FR VAISSELLE 6141531396

OOM ZCH 704 NATUR 3697010336  
 OM ZTI 718 VOIMO 5703556364  
 MOM 5703169124 FR OVATION 5703169124

MA 491388 931 CZ /5 ot VÁŽIČKA Z OSTRÉHO 455000491388931  
 OMM ZCH 703 NECESSAIRE 6327793880  
 MM 250709 931 CZ PORTA Z OSTRÉHO 253000250709931  
 MMM 125560 921 CZ 059000125560921

Vl.užit:nar: 41 \*\*\* kg ve 120d: 204 kg 210d: 336 kg 365d: 560 kg / kříž: 135 cm  
 Přírustek v testu : 1791 g / 99 přírustek od narození: 1497 g / 101 šourek 37 cm  
 Věk při ZV 510 dní aktuálně k 30.01.21 hmotnost: 770 kg výška v kříži: 140 cm

PLEMENNÉ HODNOTY										LINEARNÍ HODNOCENÍ							
	pp	ru	pp	ru	TR	KT	OS	UT		Hmot	kříž	TR	KT	OS	UT	CE	
BÝK	PE	110	112	ME	97	105	98	100	100	99							
MATKA	PE	114	101	ME	96	112	91	97	98	95	678	141	20	20	19	7	66
OTEC	PE	105	119	ME	97	100	106	107	106	106	0	0	0	0	0	0	0

HODNOCEN: TR 6 / /10 KT / / OS / / UT Výsledek:

## ÚROVEŇ PLEMENNÝCH HODNOT

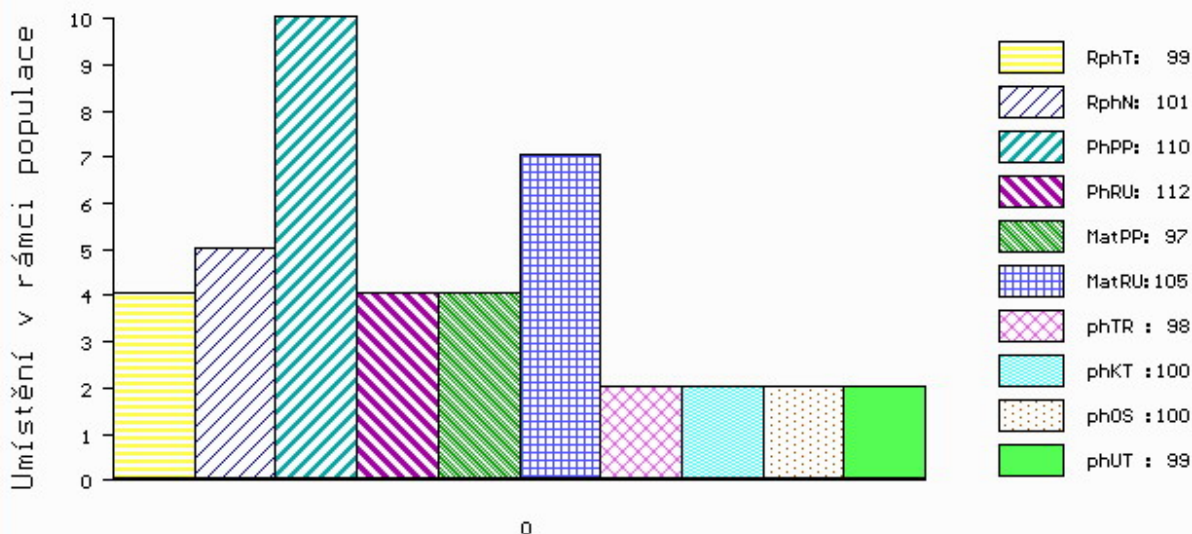

č.kat:03 uš.číslo 000128352 034 CZ



Číslo : 157319 034 CZ FRAI ZE ŽDÁRA Číslo katalogu 4  
 Dat.nar. : 05.10.2019 Plemeno : T100 Charolais  
 Chovatel : Kouba Martin Ing., Žďár  
 Majitel : Kouba Martin Ing., Žďár

OOO 280 272 MAR KATZ AV STRÖMSNÄS 20323-0565  
 OO 280 271 VIKING AV SIMONTORP PP 35202-2336  
 MOO 352020202 SE SUNIC AV SIMONTORP P 35202-0202

**O TEC ICH 445 FIGUIER P 5455070308**  
 OMO ZCH 806 HABIT 7992101442  
 MO 5454299158 FR RHUBARBE 5454299158  
 MMO 5496102410 FR MYRTILLE 5496102410

OOM ZCH 450 LE REBEL 3695100770  
 OM ZTI 085 VIRGIL SC P 4240983344  
 MOM 7121400365 FR RONDELLE P 7121400365

**MA 579828 931 CZ /3 ot P\* 451000579828931**  
 OMM ZTI 245 SUEDOIS 5811102125  
 MM 395438 931 CZ 451000395438931  
 MMM 267014 931 CZ 238000267014931

Vl.užit:nar: 39 \*\*\* kg ve 120d: 192 kg 210d: 319 kg 365d: 522 kg / kříž: 133 cm  
 Přírustek v testu : 1408 g / 88 přírustek od narození: 1346 g / 82 šourek 38 cm  
 Věk při ZV 506 dní aktuálně k 30.01.21 hmotnost: 689 kg výška v kříži: 138 cm

PLEMENNÉ HODNOTY										LINEARNÍ HODNOCENÍ							
	pp	ru	pp	ru	TR	KT	OS	UT		Hmot	kříž	TR	KT	OS	UT	CE	
BÝK	PE	109	103	ME	105	112	105	102	101	103							
MATKA	PE	99	102	ME	106	117	103	104	105	105	761	147	26	21	18	7	72
O TEC	PE	110	113	ME	108	102	108	103	101	104	0	0	0	0	0	0	0

HODNOCEN: TR 6 / / 7 KT / / OS / / UT Výsledek:

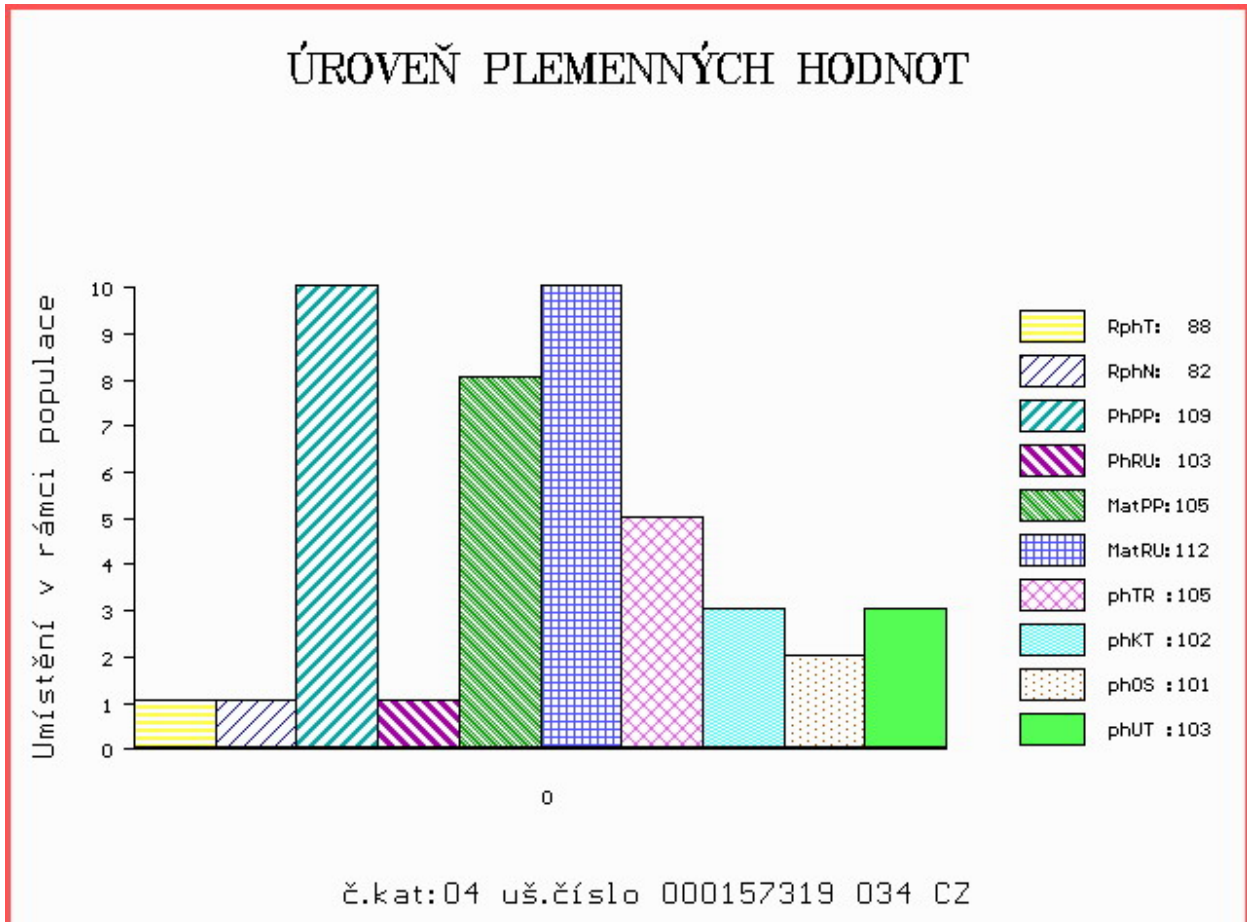

Číslo : 841121 053 CZ FALC LIPONOVA V\* Číslo katalogu 5  
 Dat.nar. : 05.10.2019 Plemeno : T100 Charolais  
 Chovatel : Liponova AGRO BIO DNL SE  
 Majitel : Liponova AGRO BIO DNL SE

OOO ZTI 712 CABAR SC P 5703713148  
 OO 288 824 GHANA PP 8541877411  
 MOO 8541871388 FR CANA P 8541871388

OPEC ICH 451 LIBAN PP 8901666853  
 OMO ZIT 340 ENRICO SC P 8563019066  
 MO 8901663500 FR HAICHA P 8901663500  
 MMO 8901667710 FR BEREZINA 8901667710

OOM 280 271 VIKING AV SIMONTORP PP 35202-2336  
 OM ICH 445 FIGUIER P 5455070308  
 MOM 5454299158 FR RHUBARBE 5454299158

MA 7122067083 FR /1 ot NANCY 7122067083  
 OMM ZIT 100 VOLTAIRE 4522794020  
 MM 7121894450 FR JEUNESSE 7121894450  
 MMM 7121481329 FR GIRONDE 7121481329

Vl.užit:nar: 40 \*\* kg ve 120d: 183 kg 210d: 318 kg 365d: 509 kg / kříž: 133 cm  
 Přírustek v testu : 1583 g / 96 přírustek od narození: 1325 g / 89 šourek 37 cm  
 Věk při ZV 506 dní aktuálně k 30.01.21 hmotnost: 680 kg výška v kříži: 143 cm

PLEMENNÉ HODNOTY										LINEARNÍ HODNOCENÍ							
	pp	ru	pp	ru	TR	KT	OS	UT		Hmot	kříž	TR	KT	OS	UT	CE	
BÝK	PE	102	104	ME	100	105	101	103	103	104							
MATKA	PE	106	107	ME	105	102	100	100	99	101	761	154	27	22	17	8	74
OPEC	PE	79	101	ME	103	107	109	108	107	108	0	0	0	0	0	0	0

HODNOCEN: TR 8 / / 7 KT / / OS / / UT Výsledek:

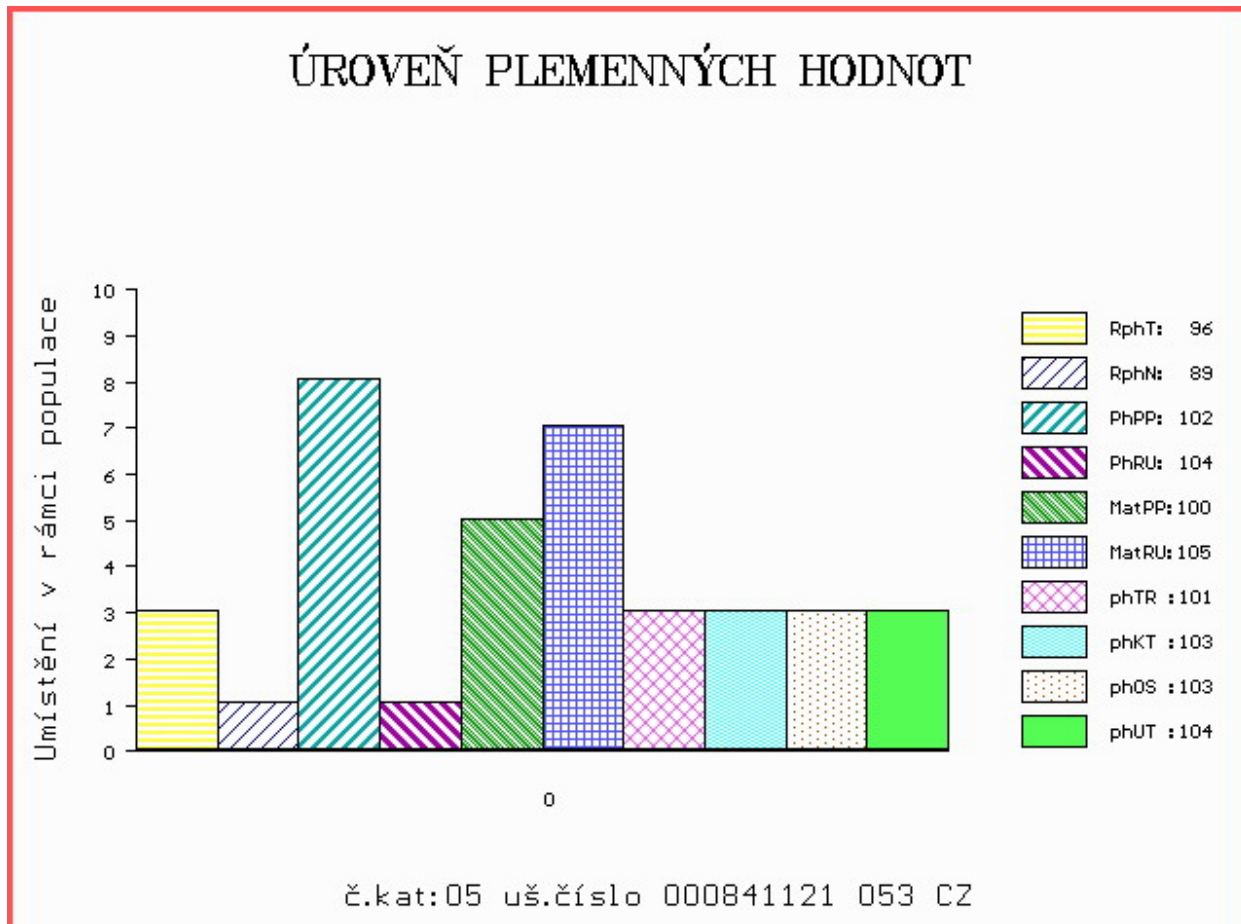

Číslo : 128356 034 CZ FUGAS Z CUNKOVA R\* Číslo katalogu 6  
 Dat.nar. : 07.10.2019 Plemeno : T100 Charolais  
 Chovatel : Farma Kozák, s.r.o.  
 Majitel : Farma Kozák, s.r.o.

OOO ZTI 904 SESAME 5703388462  
 OO ZIT 339 CASTOR 6146791641  
 MOO 6146791345 FR TRAGEDIE 6146791345

OTEC ICH 466 CANSAS Z CUNKOVA 455000965909031  
 OMO ZTI 216 BARON 4241139223  
 MO 491346 931 CZ VANDA Z OSTRÉHO 455000491346931  
 MMO 125560 921 CZ 059000125560921

OOM ZTI 567 TAMILLY 7957090255  
 OM ZIT 356 VILLIS Z CUNKOVA 455000799738031  
 MOM 32625 931 CZ 253000032625931

MA 601850 931 CZ /2 ot CECILKA Z OSTRÉHO 455000601850931  
 OMM ZCH 929 PEDRO 0310069124  
 MM 297108 931 CZ PEDRINA Z OSTRÉHO 253000297108931  
 MMM 19904 953 CZ 069000019904953

Vl.užit:nar: 59 \*\*\* kg ve 120d: 233 kg 210d: 375 kg 365d: 599 kg / kříž: 135 cm  
 Přírustek v testu : 1616 g / 97 přírustek od narození: 1516 g / 97 šourek 40 cm  
 Věk při ZV 504 dní aktuálně k 30.01.21 hmotnost: 788 kg výška v kříži: 143 cm

PLEMENNÉ HODNOTY										LINEARNÍ HODNOCENÍ							
	pp	ru	pp	ru	TR	KT	OS	UT		Hmot	kříž	TR	KT	OS	UT	CE	
BÝK	PE	60	113	ME	81	122	110	111	111	112							
MATKA	PE	60	104	ME	61	134	109	108	107	107	640	138	19	18	19	6	62
OTEC	PE	78	104	ME	106	119	106	111	112	112	644	137	25	22	22	8	77

HODNOCEN: TR 8 / /10 KT / / OS / / UT Výsledek:

## ÚROVEŇ PLEMENNÝCH HODNOT

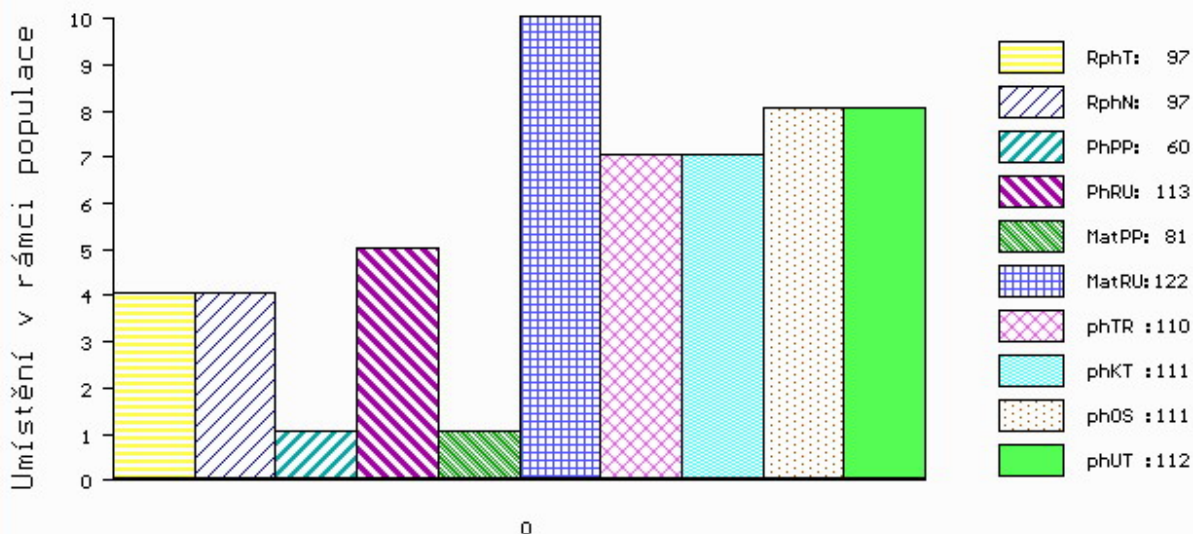

č.kat:06 uš.číslo 000128356 034 CZ

Číslo : 841122 053 CZ FET LIPONOVA R\* Číslo katalogu 7  
 Dat.nar. : 07.10.2019 Plemeno : T100 Charolais  
 Chovatel : Liponova AGRO BIO DNL SE  
 Majitel : Liponova AGRO BIO DNL SE

OOO 280 272 MAR KATZ AV STRÖMSNÄS 20323-0565  
 OO 280 271 VIKING AV SIMONTORP PP 35202-2336  
 MOO 352020202 SE SUNIC AV SIMONTORP P 35202-0202

OTEC ICH 445 FIGUIER P 5455070308  
 OMO ZCH 806 HABIT 7992101442  
 MO 5454299158 FR RHUBARBE 5454299158  
 MMO 5496102410 FR MYRTILLE 5496102410

OOM ZTI 890 TANZANIEN 0103313195  
 OM 289 723 IBANES 8901214195  
 MOM 8901217945 FR CAPUCINE 8901217945

MA 7122497536 FR /1 ot NOISETTE 7122497536  
 OMM ZIT 333 UNIBLOC 7121423579  
 MM 7121911925 FR FETUQUE 7121911925  
 MMM 7121487527 FR CEREALE 7121487527

Vl.užit:nar: 50 \*\* kg ve 120d: 217 kg 210d: 348 kg 365d: 547 kg / kříž: 133 cm  
 Přírustek v testu : 1500 g / 95 přírustek od narození: 1376 g / 95 šourek 38 cm  
 Věk při ZV 504 dní aktuálně k 30.01.21 hmotnost: 712 kg výška v kříži: 141 cm

PLEMENNÉ HODNOTY										LINEARNÍ HODNOCENÍ							
	pp	ru	pp	ru	TR	KT	OS	UT		Hmot	kříž	TR	KT	OS	UT	CE	
BÝK	PE	101	114	ME	105	101	104	105	104	105							
MATKA	PE	97	106	ME	97	103	100	105	106	105	859	152	28	24	21	9	82
OTEC	PE	110	113	ME	108	102	108	103	101	104	0	0	0	0	0	0	0

HODNOCEN: TR 7 / / 9 KT / / OS / / UT Výsledek:

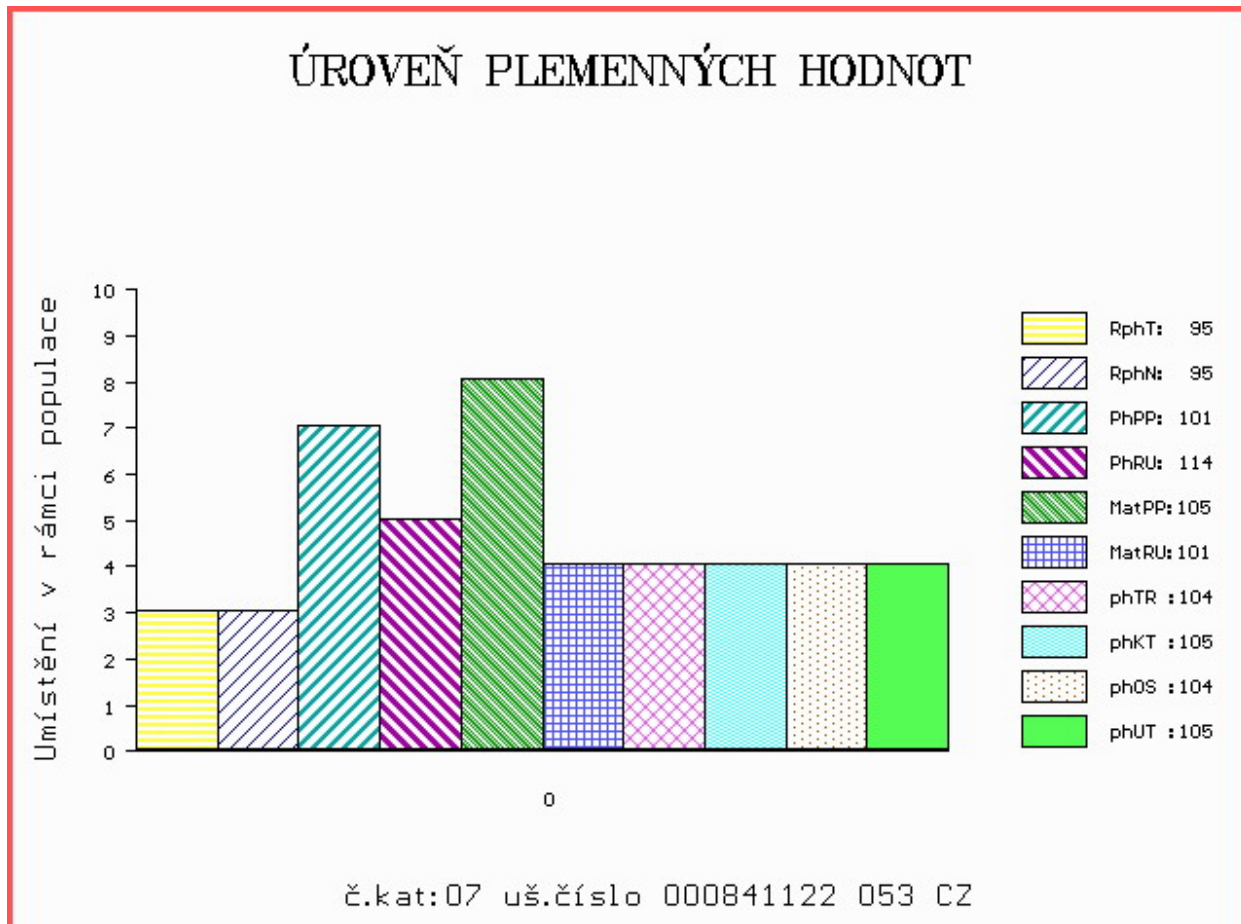



Číslo : **841123 053 CZ** **FERRATI LIPONOVA P\*** Číslo katalogu 8  
 Dat.nar. : 09.10.2019 Plemeno : T100 Charolais  
 Chovatel : Liponova AGRO BIO DNL SE  
 Majitel : Liponova AGRO BIO DNL SE

OOO ZCH 944 SAVIGNEUX 2101106933  
 OO ICH 179 CABREL 7121027477  
 MOO 7121331605 FR SHEILA 7121331605

**OPEC ICH 441 LUTHER P 7947451231**  
 OMO ZTI 713 DREAM SC P 5500982194  
 MO 7950301127 FR GAFSA SC P 7950301127  
 MMO 7950300877 FR CAFARDE 7950300877

OOM 272 545 TERNOIS 6204783245  
 OM ZTI 900 ARTOIS 5810006623  
 MOM 5811999070 FR PIN UP 5811999070

**MA 7122127742 FR /1 ot NOMINALE 7122127742**  
 OMM 289 718 FLAMBOYANT 7121680279  
 MM 7121954919 FR JONQUILLE 7121954919  
 MMM 7121157193 FR CASTILLE 7121157193

Vl.užit:nar: **46 \*\*** kg ve 120d: **213** kg 210d: **358** kg 365d: **556** kg / kříž: **132** cm  
 Přírustek v testu : **1883 g / 114** přírustek od narození: **1476 g / 114** šourek **38** cm  
 Věk při ZV **502** dní aktuálně k 30.01.21 hmotnost: **753** kg výška v kříži: **142** cm

PLEMENNÉ HODNOTY										LINEARNÍ HODNOCENÍ						
	pp	ru	pp	ru	TR	KT	OS	UT		Hmot	kříž	TR	KT	OS	UT	CE
BÝK	PE	<b>98</b>	<b>111</b>	ME	<b>96</b>	<b>99</b>	<b>112</b>	<b>109</b>	<b>105</b>	<b>108</b>						
MATKA	PE	<b>95</b>	<b>103</b>	ME	<b>104</b>	<b>107</b>	<b>104</b>	<b>104</b>	<b>102</b>	<b>103</b>	<b>760</b>	<b>/ 150</b>	<b>24</b>	<b>21</b>	<b>20</b>	<b>7 72</b>
OPEC	PE	<b>112</b>	<b>110</b>	ME	<b>94</b>	<b>93</b>	<b>102</b>	<b>100</b>	<b>98</b>	<b>99</b>	<b>0</b>	<b>/ 0</b>	<b>0</b>	<b>0</b>	<b>0</b>	<b>0 0</b>

HODNOCEN: TR 8 / /10 KT / / OS / / UT Výsledek:

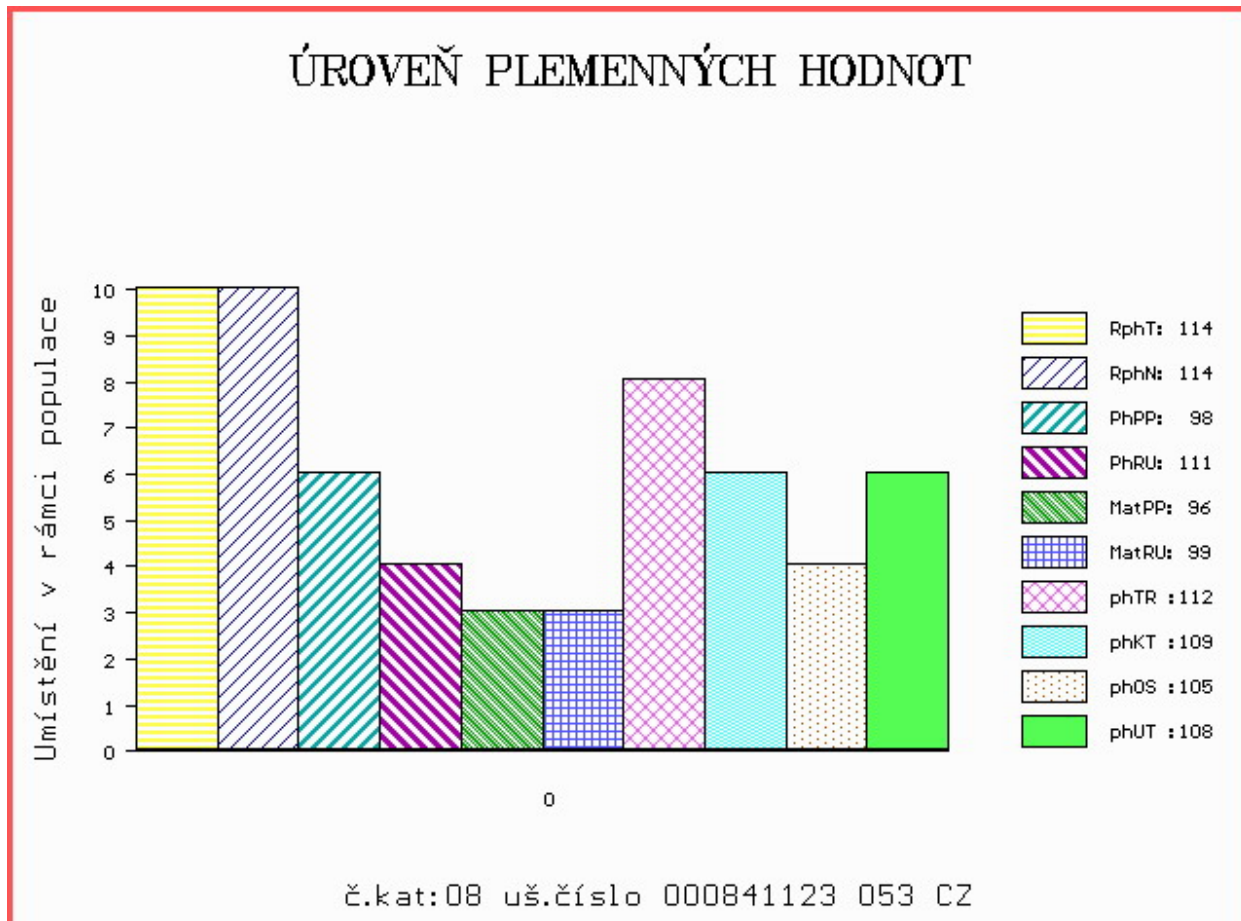

Číslo : 74336 034 CZ FLORIÁN Z HRACHOVIŠTĚ P\* Číslo katalogu 9  
 Dat.nar. : 11.10.2019 Plemeno : T100 Charolais  
 Chovatel : Panský Stanislav, Hrachoviště  
 Majitel : Panský Stanislav, Hrachoviště

OOO ZIT 340 ENRICO SC P 8563019066  
 OO ZIT 526 HORNOUT SC P 0113308437  
 MOO 111313301 FR FRIMOUSSE 0111313301

OTEC ICH 732 MISTER PP 8901666877  
 OMO 280 271 VIKING AV SIMONTORP PP 35202-2336  
 MO 8901661332 FR FEUILLE P 8901661332  
 MMO 8901668815 FR CABECHE 8901668815

OOM ZTI 904 SESAME 5703388462  
 OM ZIT 339 CASTOR 6146791641  
 MOM 6146791345 FR TRAGEDIE 6146791345

MA 697725 931 CZ /1 ot R\* 538000697725931  
 OMM ZTI 761 SIMON Z BORU P 386000616681021  
 MM 544959 931 CZ ANETA ZE ZVÍKOVA 352000544959931  
 MMM 147960 201 CZ 352000147960201

Vl.užit:nar: 43 \*\*\* kg ve 120d: 198 kg 210d: 328 kg 365d: 605 kg / kříž: 134 cm  
 Přírustek v testu : 1583 g / 97 přírustek od narození: 1551 g / 95 šourek 39 cm  
 Věk při ZV 500 dní aktuálně k 30.01.21 hmotnost: 783 kg výška v kříži: 144 cm

PLEMENNÉ HODNOTY										LINEARNÍ HODNOCENÍ							
	pp	ru	pp	ru	TR	KT	OS	UT		Hmot	kříž	TR	KT	OS	UT	CE	
BÝK	PE	106	116	ME	104	101	100	103	103	103	103						
MATKA	PE	98	113	ME	98	112	105	107	107	107	800	145	21	19	18	6	64
OTEC	PE	106	109	ME	112	96	102	106	106	106	0	0	0	0	0	0	0

HODNOCEN: TR 9 / /10 KT / / OS / / UT Výsledek:

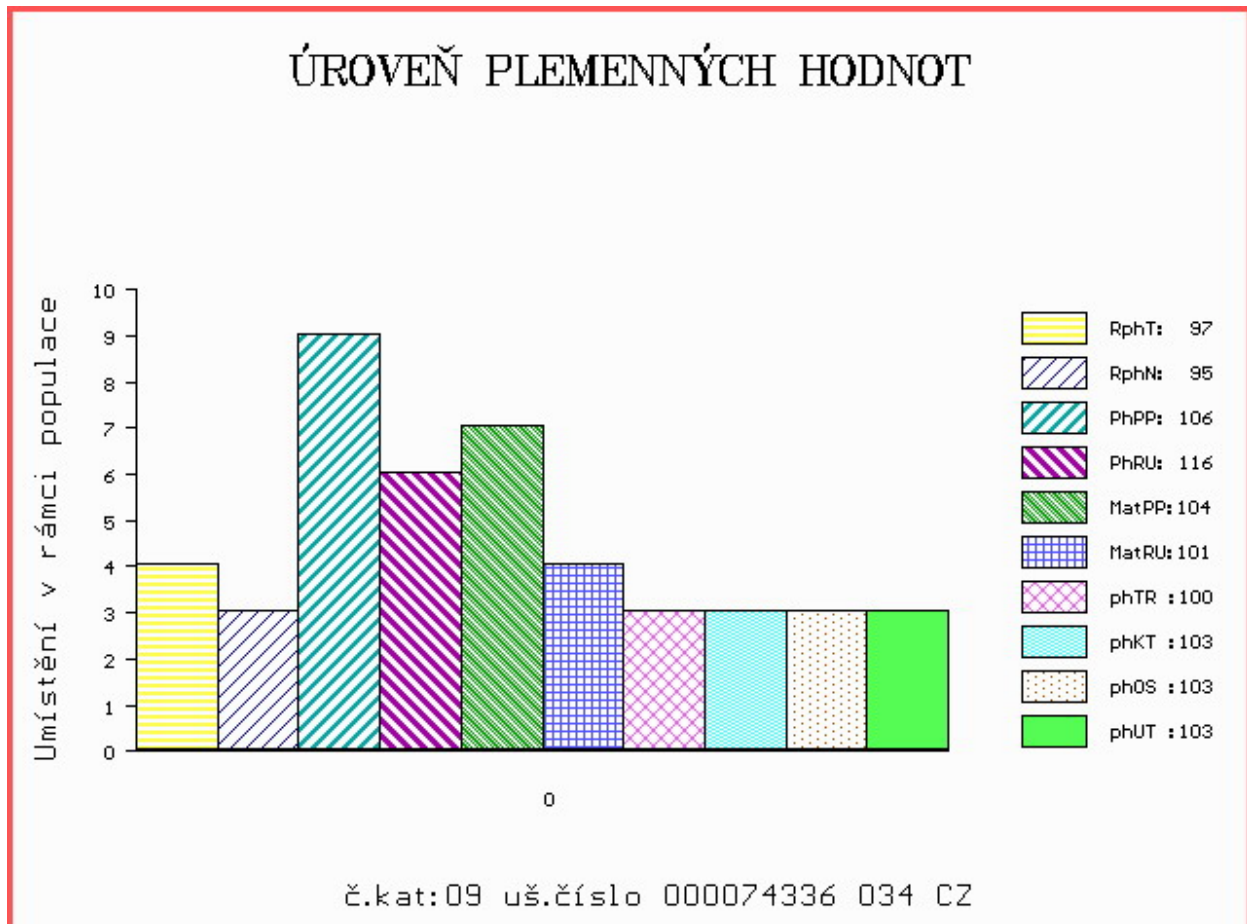

Číslo : 145511 034 CZ FORŠUS ZE ZVÍKOVA Číslo katalogu 10  
 Dat.nar. : 16.10.2019 Plemeno : T100 Charolais  
 Chovatel : Tájek Jaroslav, Zvíkov  
 Majitel : Tájek Jaroslav, Zvíkov

OOO ZTI 088 RUSS 6334971421  
 OO ZIT 784 DISCO 7121758980  
 MOO 7121274012 FR VIKIE 7121274012

OTEC ICH 444 LATINO 6141532035  
 OMO ZTI 240 POPULAIR 7121319473  
 MO 6141531824 FR GALAXIE 6141531824  
 MMO 6141531396 FR VAISSELLE 6141531396

OOM ZTI 904 SESAME 5703388462  
 OM ZIT 339 CASTOR 6146791641  
 MOM 6146791345 FR TRAGEDIE 6146791345

MA 657129 931 CZ /1 ot CASIA ZE ZVÍKOVA 352000657129931  
 OMM ZTI 087 RURAL 6502730908  
 MM 479980 931 CZ 352000479980931  
 MMM 147951 201 CZ 352000147951201

Vl.užit:nar: 43 \*\* kg ve 120d: 223 kg 210d: 371 kg 365d: 628 kg / kříž: 134 cm  
 Přírustek v testu : 1808 g / 102 přírustek od narození: 1663 g / 108 šourek 40 cm  
 Věk při ZV 495 dní aktuálně k 30.01.21 hmotnost: 828 kg výška v kříži: 141 cm

PLEMENNÉ HODNOTY										LINEARNÍ HODNOCENÍ							
	pp	ru	pp	ru	TR	KT	OS	UT		Hmot	kříž	TR	KT	OS	UT	CE	
BÝK	PE	104	126	ME	97	100	109	112	113	113							
MATKA	PE	91	119	ME	101	107	107	112	113	114	890	147	23	22	21	7	73
OTEC	PE	105	119	ME	97	100	106	107	106	106	0	0	0	0	0	0	

HODNOCEN: TR 7 / /10 KT / / OS / / UT Výsledek:

## ÚROVEŇ PLEMENNÝCH HODNOT

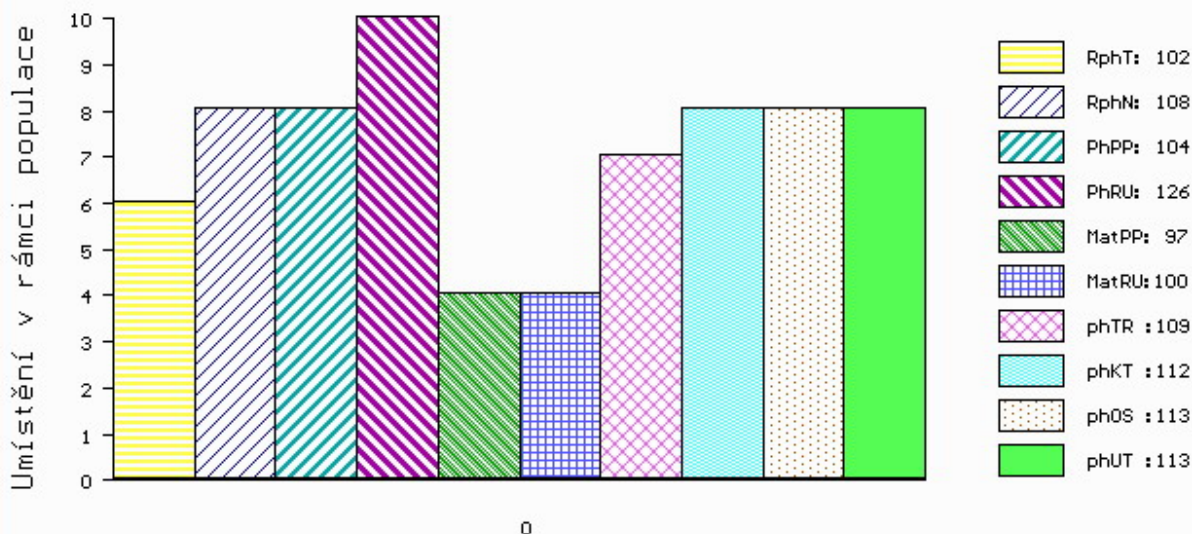

č.kat:10 uš.číslo 000145511 034 CZ



Číslo : 145514 034 CZ      **FREDERIK ZE ZVÍKOVA P\***      Číslo katalogu 11  
 Dat.nar. : 17.10.2019 Plemeno : T100      Charolais  
 Chovatel : Tájek Jaroslav, Zvíkov  
 Majitel : Tájek Jaroslav, Zvíkov

OOO      ZIT 340      ENRICO SC P      8563019066  
 OO      ZIT 526      HORNOUT SC P      0113308437  
 MOO      111313301 FR      FRIMOUSSE      0111313301

**OPEC ICH 732      MISTER PP      8901666877**  
 OMO      280 271      VIKING AV SIMONTORP PP      35202-2336  
 MO      8901661332 FR      FEUILLE P      8901661332  
 MMO      8901668815 FR      CABECHE      8901668815

OOM      268 714      NECTARGERC      0397107142  
 OM      ZTI 554      UTOPIQUE      3533581663  
 MOM      3598057406 FR      OCEANIE      3598057406

**MA 657119 931 CZ /1 ot      352000657119931**  
 OMM      ZTI 718      VOIMO      5703556364  
 MM      544949 931 CZ      35200054494931  
 MMM      395778 931 CZ      SÁRA ZE ZVÍKOVA ET      352000395778931

Vl.užit:nar: 50 \*\* kg ve 120d: 218 kg 210d: 357 kg 365d: 609 kg / kříž: 132 cm  
 Přírustek v testu : 1491 g / 100 přírustek od narození: 1546 g / 97 šourek 39 cm  
 Věk při ZV 494 dní aktuálně k 30.01.21 hmotnost: 778 kg      výška v kříži: 140 cm

PLEMENNÉ HODNOTY										LINEARNÍ HODNOCENÍ							
	pp	ru	pp	ru	TR	KT	OS	UT		Hmot	kříž	TR	KT	OS	UT	CE	
BÝK	PE	95	114	ME	97	109	104	112	113	112							
MATKA	PE	97	112	ME	85	126	106	112	112	113	785	146	21	20	19	7	67
OPEC	PE	106	109	ME	112	96	102	106	106	106	0	0	0	0	0	0	0

HODNOCEN: TR 7 / /10 KT / / OS / / UT Výsledek:

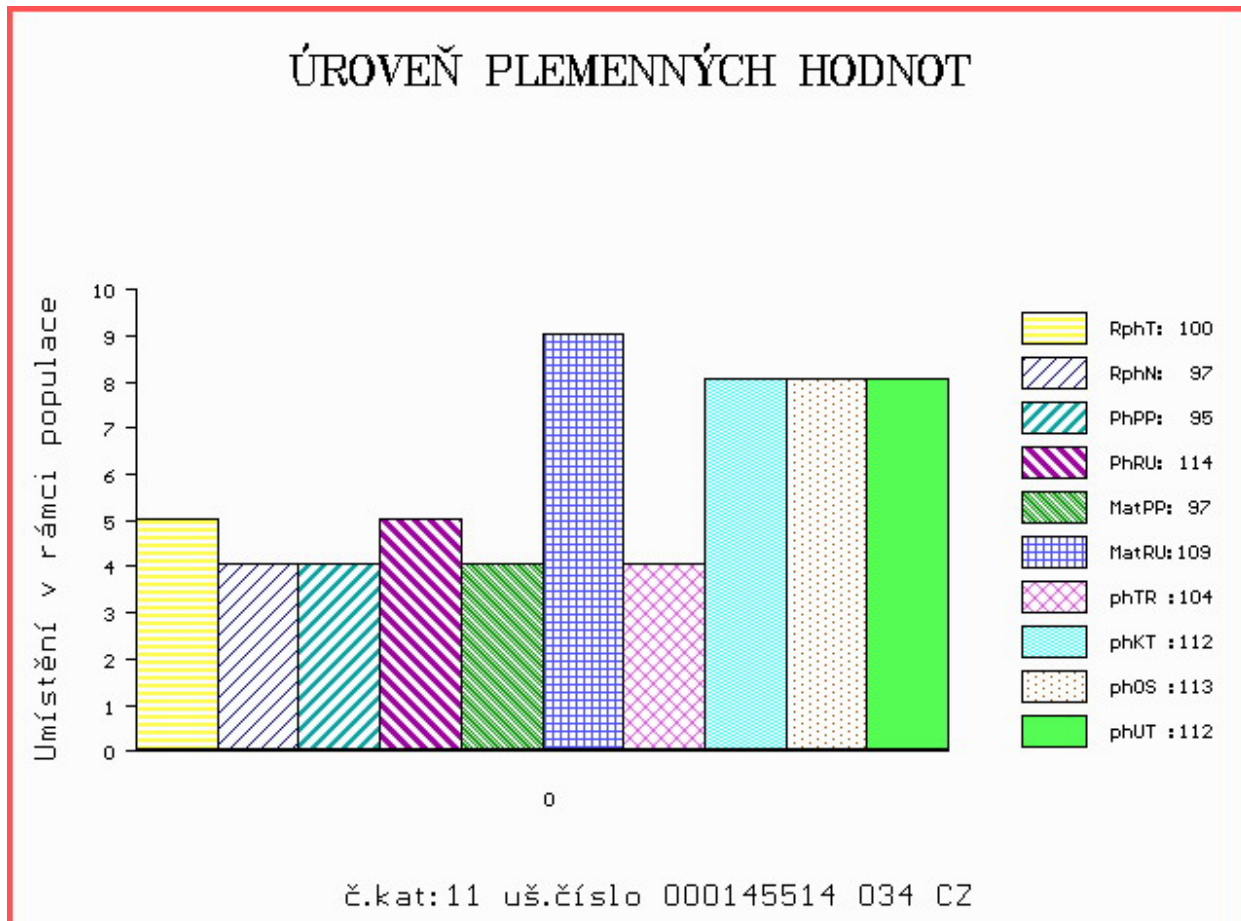

Číslo : 145516 034 CZ FENCL ZE ZVÍKOVA R\* Číslo katalogu 12  
 Dat.nar. : 26.10.2019 Plemeno : T100 Charolais  
 Chovatel : Tájek Jaroslav, Zvíkov  
 Majitel : Tájek Jaroslav, Zvíkov

OOO 280 641 DELCO 5812908927  
 OO 284 612 IMPALA 0314913711  
 MOO 312196383 FR BICHE 0312196383

OTEC ZIT 910 INNUIT 09.879 62601  
 OMO 268 422 ASTERIX 4241120482  
 MO 986735337 DE LONI 09.867 35337  
 MMO 935699795 DE LERANA 09.356 99795

OOM ZCH 699 JUMPER 8894104162  
 OM ZTI 889 TREZEGOAL 4240711848  
 MOM 4297104113 FR NAIVE 4297104113

MA 544954 931 CZ /3 ot P\* 352000544954931  
 OMM ZCH 942 UNICO SC PP 7121333571  
 MM 395776 931 CZ URŠULA ZE ZVÍKOVA P 352000395776931  
 MMM 320921 931 CZ ET 352000320921931

Vl.užit:nar: 50 \*\* kg ve 120d: 262 kg 210d: 422 kg 365d: 654 kg / kříž: 138 cm  
 Přírustek v testu : 1641 g / 96 přírustek od narození: 1667 g / 94 šourek 39 cm  
 Věk při ZV 485 dní aktuálně k 30.01.21 hmotnost: 820 kg výška v kříži: 145 cm

PLEMENNÉ HODNOTY										LINEARNÍ HODNOCENÍ								
	pp	ru	pp	ru	TR	KT	OS	UT	Hmot	kříž	TR	KT	OS	UT	CE			
BÝK	PE	96	126	ME	105	101	109	108	107	108								
MATKA	PE	97	102	ME	107	119	89	89	90	89	718	/	143	20	20	19	7	66
OTEC	PE	96	115	ME	100	98	101	106	107	106	723	/	141	26	21	22	7	76

HODNOCEN: TR 9 / /10 KT / / OS / / UT Výsledek:

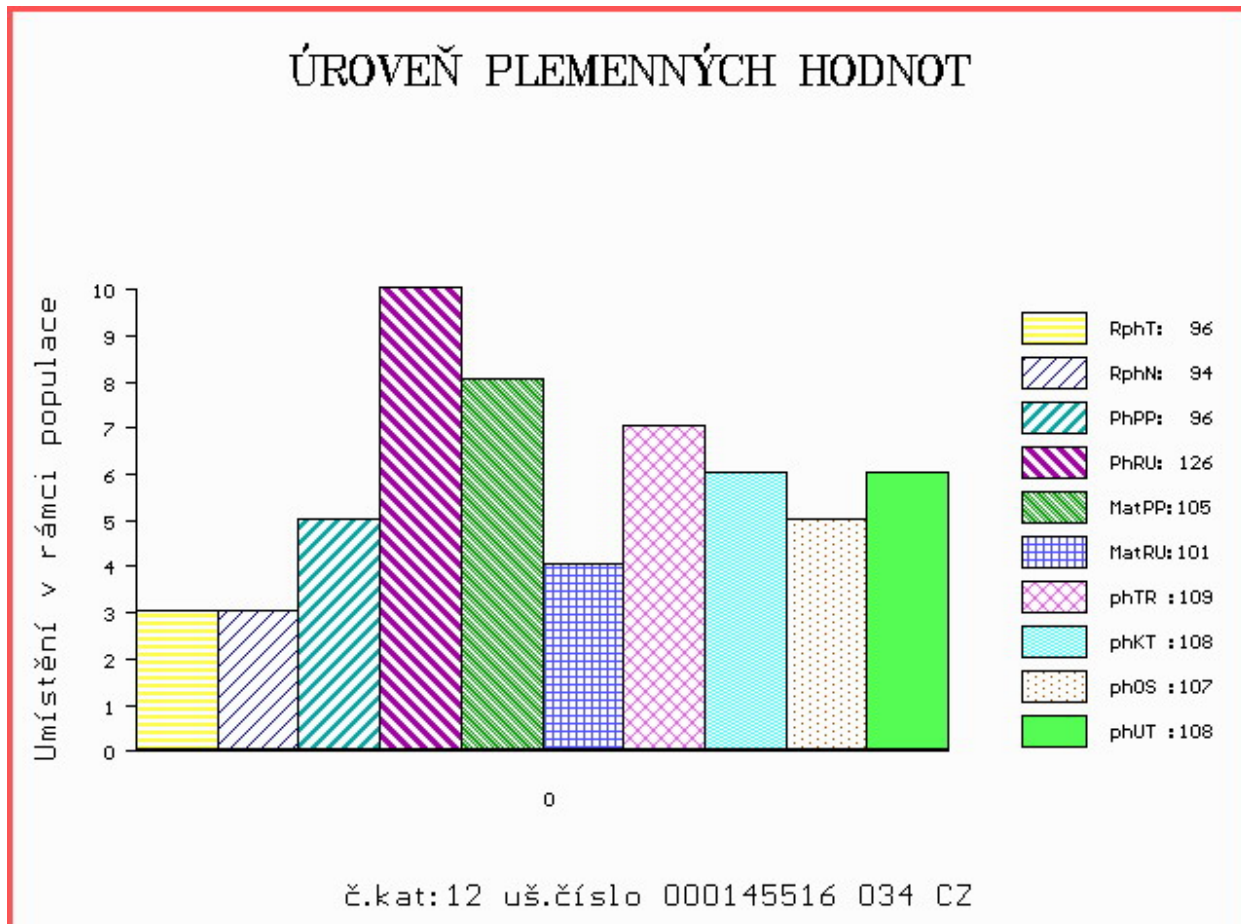

Číslo : 128362 034 CZ FRIGO Z CUNKOVA R\* Číslo katalogu 13  
 Dat.nar. : 27.10.2019 Plemeno : T100 Charolais  
 Chovatel : Farma Kozák, s.r.o.  
 Majitel : Farma Kozák, s.r.o.

OOO ZTI 904 SESAME 5703388462  
 OO ZIT 339 CASTOR 6146791641  
 MOO 6146791345 FR TRAGEDIE 6146791345

OPEC ICH 466 CANSAS Z CUNKOVA 455000965909031  
 OMO ZTI 216 BARON 4241139223  
 MO 491346 931 CZ VANDA Z OSTRÉHO 455000491346931  
 MMO 125560 921 CZ 059000125560921

OOM ZTI 567 TAMILLY 7957090255  
 OM ZIT 356 VILLIS Z CUNKOVA 455000799738031  
 MOM 32625 931 CZ 253000032625931

MA 601842 931 CZ /2 ot BRAVA Z CUNKOVA R\* 455000601842931  
 OMM ZCH 573 PALADIN P 4240299352  
 MM 250697 931 CZ OLADINA Z OSTRÉHO P 253000250697931  
 MMM 459 931 CZ KAROLÍNA Z OSTRÉHO 253000000459931

Vl.užit:nar: 60 \*\*\* kg ve 120d: 195 kg 210d: 343 kg 365d: 536 kg / kříž: 131 cm  
 Přírustek v testu : 1258 g / 85 přírustek od narození: 1256 g / 80 šourek 38 cm  
 Věk při ZV 484 dní aktuálně k 30.01.21 hmotnost: 639 kg výška v kříži: 134 cm

PLEMENNÉ HODNOTY										LINEARNÍ HODNOCENÍ							
	pp	ru	pp	ru	TR	KT	OS	UT	Hmot	kříž	TR	KT	OS	UT	CE		
BÝK	PE	68	104	ME	92	121	91	103	105	103							
MATKA	PE	87	101	ME	67	122	92	102	105	102	770	144	18	20	20	7	65
OPEC	PE	78	104	ME	106	119	106	111	112	112	644	137	25	22	22	8	77

HODNOCEN: TR 4 / / 6 KT / / OS / / UT Výsledek:

## ÚROVEŇ PLEMENNÝCH HODNOT

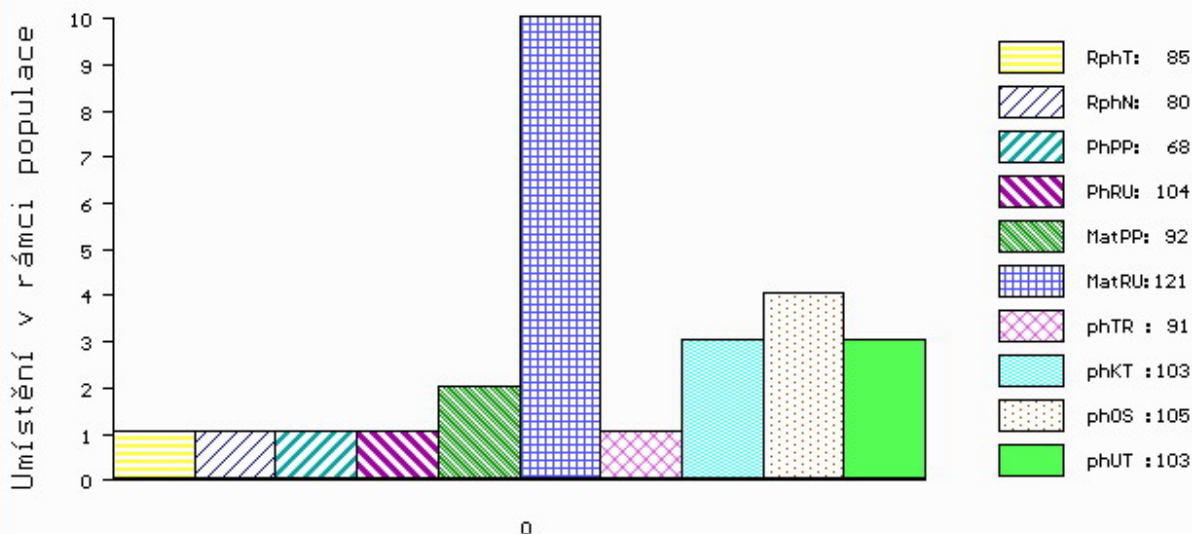

č.kat:13 uš.číslo 000128362 034 CZ

Číslo : 128363 034 CZ FRODO Z CUNKOVA Číslo katalogu 14  
 Dat.nar. : 30.10.2019 Plemeno : T100 Charolais  
 Chovatel : Farma Kozák, s.r.o.  
 Majitel : Farma Kozák, s.r.o.

OOO ZTI 904 SESAME 5703388462  
 OO ZIT 339 CASTOR 6146791641  
 MOO 6146791345 FR TRAGEDIE 6146791345

OTEC ICH 466 CANSAS Z CUNKOVA 455000965909031  
 OMO ZTI 216 BARON 4241139223  
 MO 491346 931 CZ VANDA Z OSTRÉHO 455000491346931  
 MMO 125560 921 CZ 059000125560921

OOM ZCH 699 JUMPER 8894104162  
 OM ZTI 889 TREZEGOAL 4240711848  
 MOM 4297104113 FR NAIVE 4297104113

MA 527786 931 CZ /4 ot ZEGOLA Z OSTRÉHO 455000527786931  
 OMM CHP 698 KUSTOD SU 062389104947  
 MM 198117 931 CZ NIKITA Z OSTRÉHO 253000198117931  
 MMM 3033 417 CZ HEDA 148000003033417

Vl.užit:nar: 41 \*\*\* kg ve 120d: 214 kg 210d: 330 kg 365d: 539 kg / kříž: 133 cm  
 Přírustek v testu : 1700 g / 94 přírustek od narození: 1424 g / 88 šourek 38 cm  
 Věk při ZV 481 dní aktuálně k 30.01.21 hmotnost: 693 kg výška v kříži: 137 cm

PLEMENNÉ HODNOTY										LINEARNÍ HODNOCENÍ						
	pp	ru	pp	ru	TR	KT	OS	UT		Hmot	kříž	TR	KT	OS	UT	CE
BÝK	PE	102	103	ME	106	118	89	96	98	96						
MATKA	PE	115	103	ME	112	118	90	95	97	95	708 /	147	23	19	18	6 66
OTEC	PE	78	104	ME	106	119	106	111	112	112	644 /	137	25	22	22	8 77

HODNOCEN: TR 6 / / 9 KT / / OS / / UT Výsledek:

## ÚROVEŇ PLEMENNÝCH HODNOT

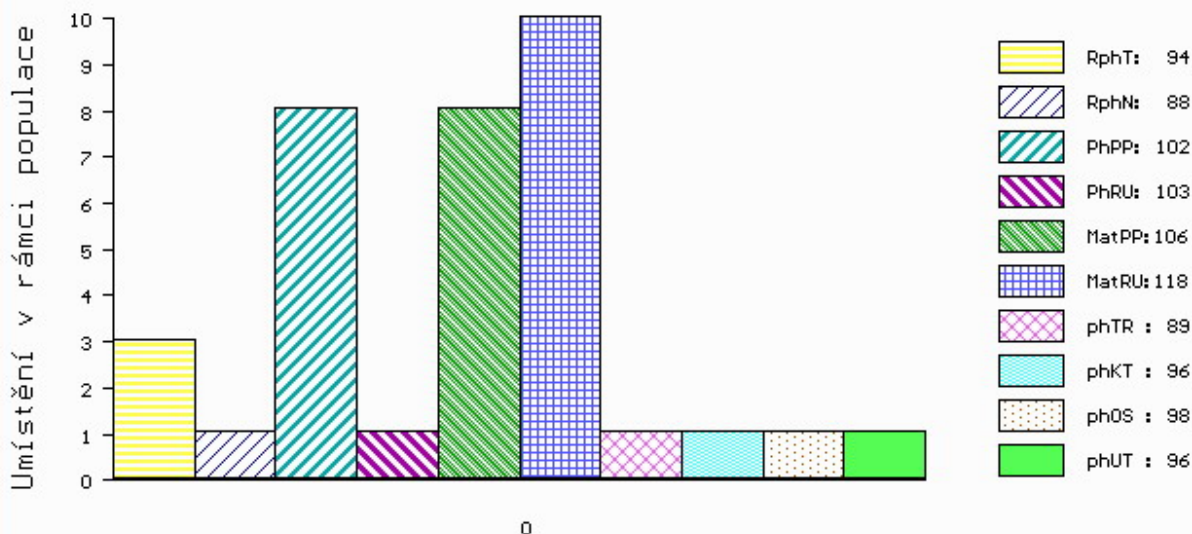

č.kat:14 uš.číslo 000128363 034 CZ



Číslo : **841125 053 CZ** **FRIGO LIPONOVA P\*** Číslo katalogu 15  
 Dat.nar. : 31.10.2019 Plemeno : T100 Charolais  
 Chovatel : Liponova AGRO BIO DNL SE  
 Majitel : Liponova AGRO BIO DNL SE

OOO ZTI 712 CABAR SC P 5703713148  
 OO 281 983 FORGEOT SC P 7121830998  
 MOO 7121271972 FR SOUTERELLE 7121271972

**OPEC ICH 056 ISIDOR PP 6770885072**  
 OMO ZTI 085 VIRGIL SC P 4240983344  
 MO 6770762957 FR DERIVE P 6770762957  
 MMO 6770220119 FR ROUTINE 6770220119

OOM ZCH 944 SAVIGNEUX 2101106933  
 OM ZIT 793 BOMBIX 8921037052  
 MOM 8921039708 FR PYARADE 8921039708

**MA 117307004 FR /1 ot 0117307004**  
 OMM 289 719 ANNIBAL 4522795049  
 MM 108322570 FR 0108322570  
 MMM 102323630 FR 0102323630

Vl.užit:nar: **46 \*\*** kg ve 120d: **230** kg 210d: **346** kg 365d: **512** kg / kříž: **133** cm  
 Přírůstek v testu : **1691 g / 100** přírůstek od narození: **1352 g / 98** šourek **38** cm  
 Věk při ZV **480** dní aktuálně k 30.01.21 hmotnost: **664** kg výška v kříži: **140** cm

PLEMENNÉ HODNOTY										LINEARNÍ HODNOCENÍ							
	pp	ru	pp	ru	TR	KT	OS	UT		Hmot	kříž	TR	KT	OS	UT	CE	
BÝK	PE	104	113	ME	102	104	107	107	105	106							
MATKA	PE	100	105	ME	100	102	105	109	108	108	830	145	22	22	19	7	70
OPEC	PE	106	111	ME	104	109	105	102	101	102	0	0	0	0	0	0	0

HODNOCEN: TR 7 / / 8 KT / / OS / / UT Výsledek:

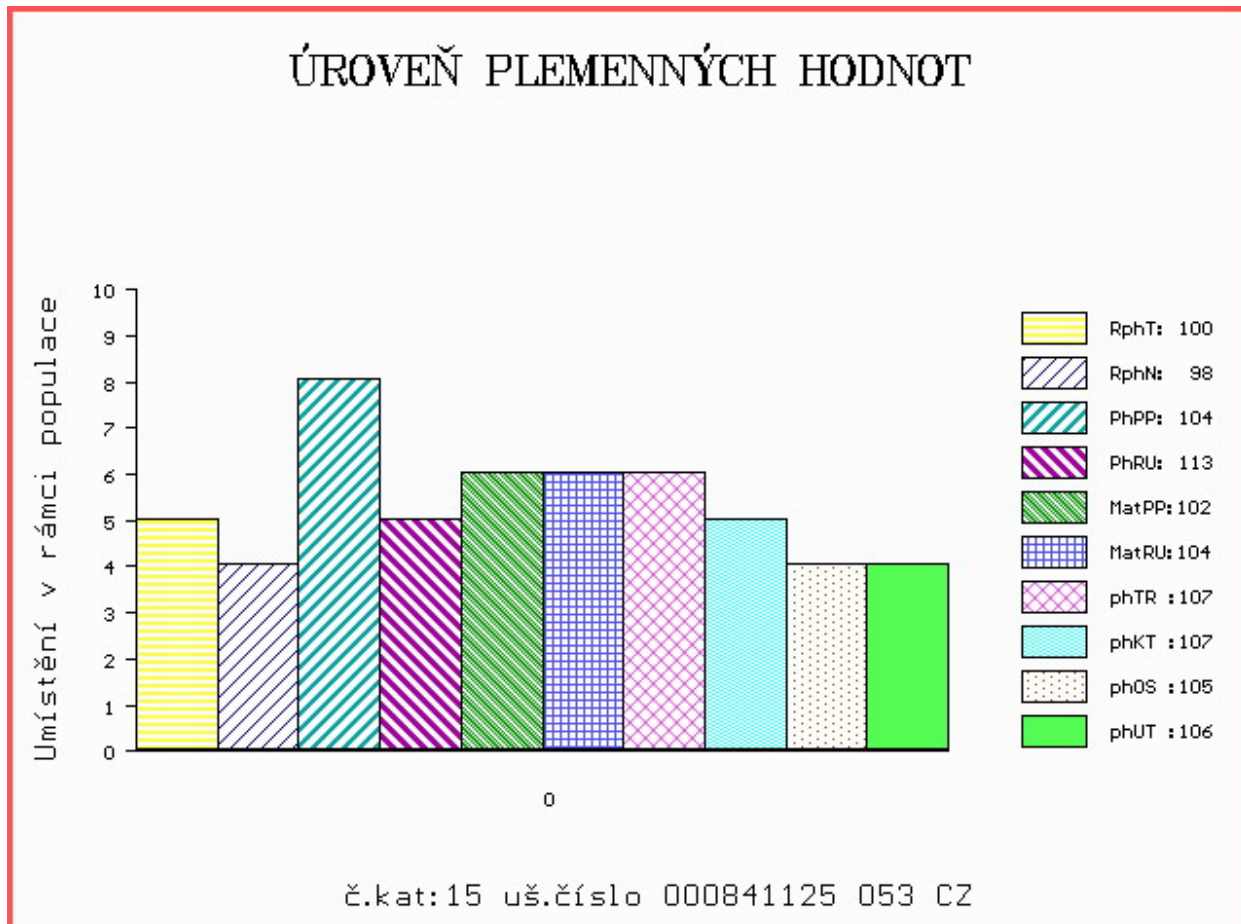

Číslo : 841126 053 CZ FÁZE LIPONOVA P\* Číslo katalogu 16  
 Dat.nar. : 31.10.2019 Plemeno : T100 Charolais  
 Chovatel : Liponova AGRO BIO DNL SE  
 Majitel : Liponova AGRO BIO DNL SE

OOO ZCH 944 SAVIGNEUX 2101106933  
 OO ICH 179 CABREL 7121027477  
 MOO 7121331605 FR SHEILA 7121331605

OTEC ICH 441 LUTHER P 7947451231  
 OMO ZTI 713 DREAM SC P 5500982194  
 MO 7950301127 FR GAFSA SC P 7950301127  
 MMO 7950300877 FR CAFARDE 7950300877

OOM ZTI 900 ARTOIS 5810006623  
 OM ZIT 522 HULK 7121602098  
 MOM 7121529115 FR 7121529115

MA 6950963689 FR /1 ot MAGNIFIC 6950963689  
 OMM ZTI 085 VIRGIL SC P 4240983344  
 MM 6950644877 FR FORTUNE P 6950644877  
 MMM 6950504266 FR COQUETTE 6950504266

Vl.užit:nar: 47 \*\* kg ve 120d: 206 kg 210d: 330 kg 365d: 524 kg / kříž: 135 cm  
 Přírustek v testu : 1658 g / 108 přírustek od narození: 1411 g / 109 šourek 38 cm  
 Věk při ZV 480 dní aktuálně k 30.01.21 hmotnost: 692 kg výška v kříži: 143 cm

PLEMENNÉ HODNOTY										LINEARNÍ HODNOCENÍ						
	pp	ru	pp	ru	TR	KT	OS	UT		Hmot	kříž	TR	KT	OS	UT	CE
BÝK	PE	102	112	ME	107	94	108	101	99	102						
MATKA	PE	96	110	ME	115	97	105	103	102	104	765	147	23	20	17	67
OTEC	PE	112	110	ME	94	93	102	100	98	99	0	0	0	0	0	0

HODNOCEN: TR 9 / / 9 KT / / OS / / UT Výsledek:

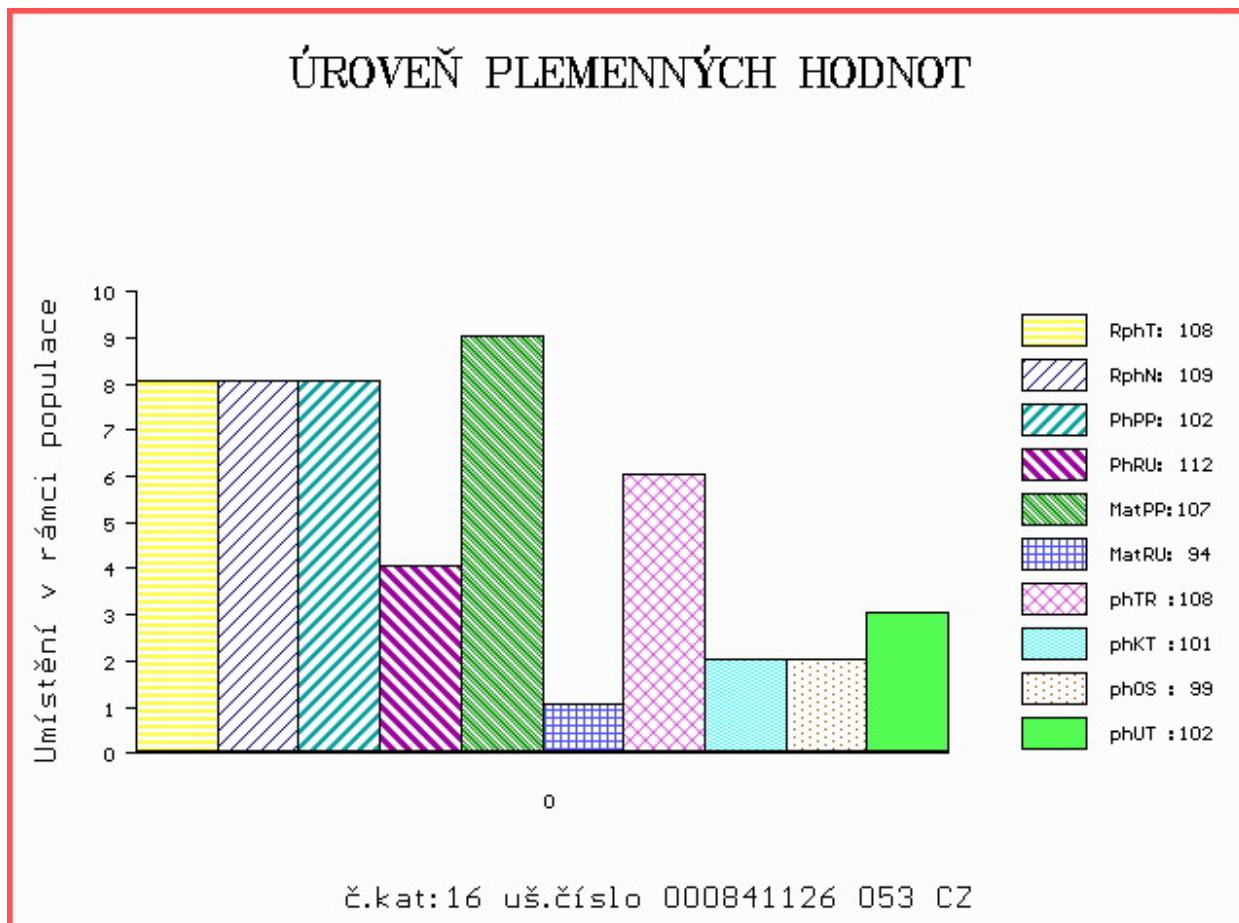

Číslo : 841056 053 CZ FAUST LIPONOVA Číslo katalogu 17  
 Dat.nar. : 01.11.2019 Plemeno : T100 Charolais  
 Chovatel : Liponova AGRO EKO DNL SE  
 Majitel : Liponova AGRO EKO DNL SE

OOO 281 983 FORGEOT SC P 7121830998  
 OO ZIT 787 ICEBERG PP 6950750721  
 MOO 6950644887 FR FLAMME P 6950644887

OPEC ICH 734 MERLIN P 6950902377  
 OMO 272 292 ROBUSTIN 0700511069  
 MO 6950644912 FR FEERIE 6950644912  
 MMO 6950459155 FR BUVETTE 6950459155

OOM ZTI 102 SUMO 0311102405  
 OM ZTI 557 CHABAL 4522797018  
 MOM 4522791051 FR SAVANE 4522791051

MA 7121481310 FR /2 ot GALETTE 7121481310  
 OMM ZCH 699 JUMPER 8894104162  
 MM 7121075820 FR BISCOTTE 7121075820  
 MMM 7193105121 FR ISRAEL 7193105121

Vl.užit:nar: 37 \*\* kg ve 120d: 203 kg 210d: 338 kg 365d: 529 kg / kříž: 135 cm  
 Přírustek v testu : 1791 g / 109 přírustek od narození: 1432 g / 112 šourek 38 cm  
 Věk při ZV 479 dní aktuálně k 30.01.21 hmotnost: 690 kg výška v kříži: 142 cm

PLEMENNÉ HODNOTY										LINEARNÍ HODNOCENÍ							
	pp	ru	pp	ru	TR	KT	OS	UT		Hmot	kříž	TR	KT	OS	UT	CE	
BÝK	PE	100	122	ME	106	100	111	110	108	110							
MATKA	PE	89	109	ME	115	103	104	108	108	108	930	153	28	23	20	8	79
OPEC	PE	100	121	ME	103	102	99	101	100	100	0	0	0	0	0	0	0

HODNOCEN: TR 8 / / 9 KT / / OS / / UT Výsledek:

## ÚROVEŇ PLEMENNÝCH HODNOT

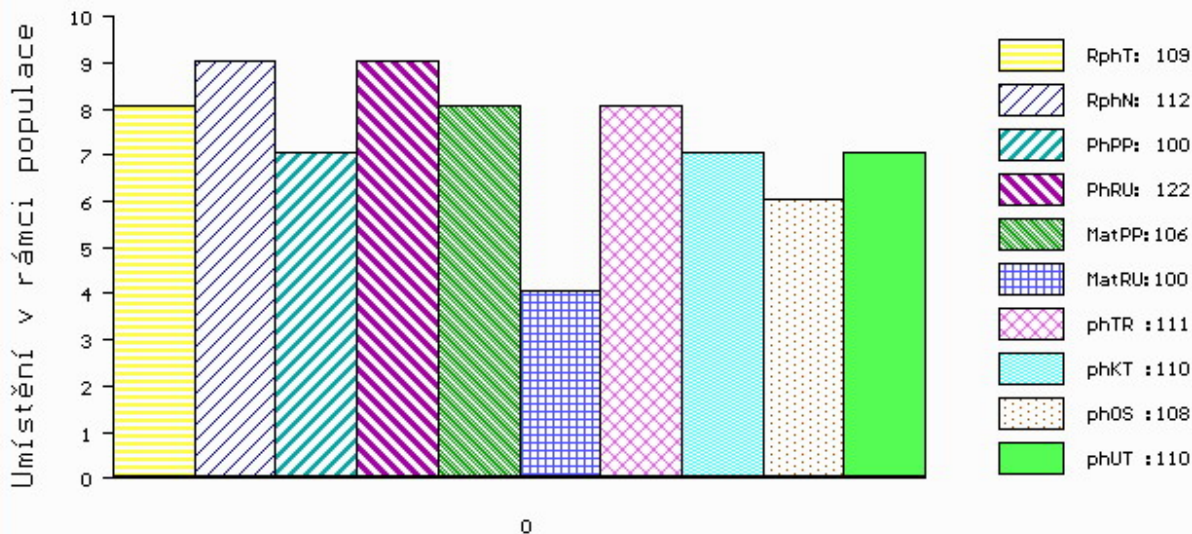

č.kat:17 uš.číslo 000841056 053 CZ



Číslo : 841057 053 CZ FAST LIPONOVA PP Číslo katalogu 18  
 Dat.nar. : 02.11.2019 Plemeno : T100 Charolais  
 Chovatel : Liponova AGRO EKO DNL SE  
 Majitel : Liponova AGRO EKO DNL SE

OOO ZTI 712 CABAR SC P 5703713148  
 OO 281 983 FORGEOT SC P 7121830998  
 MOO 7121271972 FR SOUTERELLE 7121271972

OTEC ZIT 787 ICEBERG PP 6950750721  
 OMO ZTI 085 VIRGIL SC P 4240983344  
 MO 6950644887 FR FLAMME P 6950644887  
 MMO 6950459226 FR CHARADE 6950459226

OOM 268 019 OEILLET 7998103010  
 OM ICH 730 DALHIA P 8541877279  
 MOM 8552428238 FR BANQUISE SC P 8552428238

MA 7122055717 FR /1 ot LOIRE SC P 7122055717  
 OMM ZTI 247 VIZIR P 7121074461  
 MM 7121562271 FR HOTESSE SC P 7121562271  
 MMM 7121097820 FR DIVINE 7121097820

Vl.užit:nar: 50 \*\* kg ve 120d: 222 kg 210d: 358 kg 365d: 545 kg / kříž: 134 cm  
 Přírustek v testu : 1525 g / 100 přírustek od narození: 1380 g / 102 šourek 38 cm  
 Věk při ZV 478 dní aktuálně k 30.01.21 hmotnost: 678 kg výška v kříži: 142 cm

PLEMENNÉ HODNOTY										LINEARNÍ HODNOCENÍ						
	pp	ru	pp	ru	TR	KT	OS	UT		Hmot	kříž	TR	KT	OS	UT	CE
BÝK	PE	91	115	ME	96	109	104	103	102	103						
MATKA	PE	0	0	ME	0	0	0	0	0	0	889	148	24	23	23	8 78
OTEC	PE	91	108	ME	89	113	102	101	100	101	0	0	0	0	0	0

HODNOCEN: TR 8 / / 9 KT / / OS / / UT Výsledek:

## ÚROVEŇ PLEMENNÝCH HODNOT

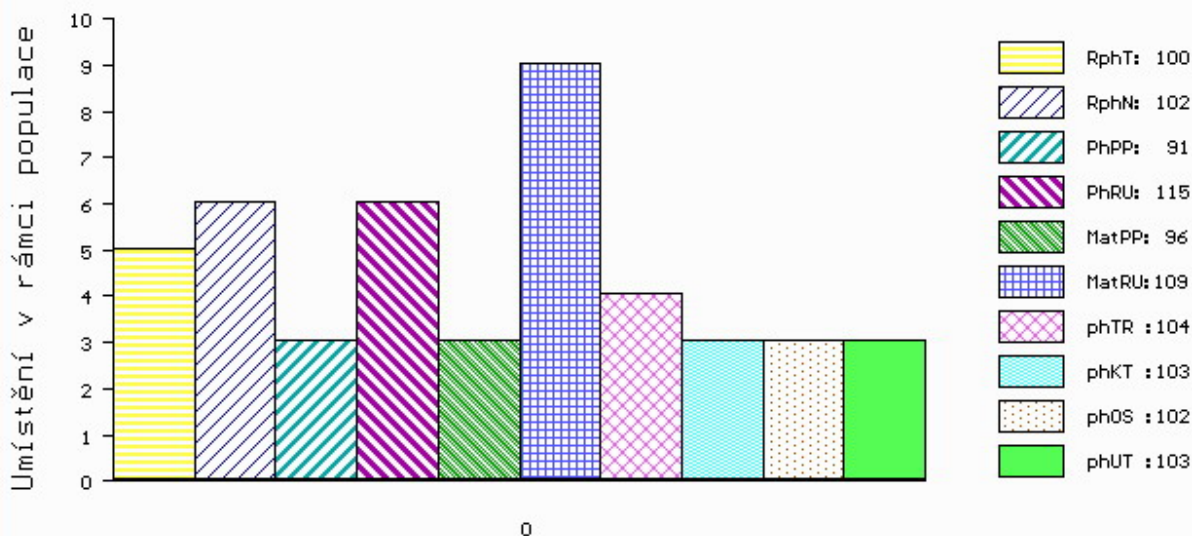

č.kat:18 uš.číslo 000841057 053 CZ

Číslo : 128366 034 CZ FISTER Z CUNKOVA ET PP Číslo katalogu 19  
 Dat.nar. : 06.11.2019 Plemeno : T100 Charolais  
 Chovatel : Farma Kozák, s.r.o.  
 Majitel : Farma Kozák, s.r.o.

OOO ZIT 340 ENRICO SC P 8563019066  
 OO ZIT 526 HORNOUT SC P 0113308437  
 MOO 111313301 FR FRIMOUSSE 0111313301

OTEC ICH 732 MISTER PP 8901666877  
 OMO 280 271 VIKING AV SIMONTORP PP 35202-2336  
 MO 8901661332 FR FEUILLE P 8901661332  
 MMO 8901668815 FR CABECHE 8901668815

OOM 281 983 FORGEOT SC P 7121830998  
 OM ICH 056 ISIDOR PP 6770885072  
 MOM 6770762957 FR DERIVE P 6770762957

MA 701214 931 CZ /1 ot ET 455000701214931  
 OMM ZCH 818 MAXIMUS Z CUNKOVA V 253000070406031  
 MM 601810 931 CZ BYRA Z OSTRÉHO 455000601810931  
 MMM 386292 931 CZ TYRA Z OSTRÉHO 455000386292931

Vl.užit:nar: 43 \*\*\* kg ve 120d: 221 kg 210d: 371 kg 365d: 566 kg / kříž: 133 cm  
 Přírustek v testu : 1566 g / 94 přírustek od narození: 1443 g / 90 šourek 37 cm  
 Věk při ZV 474 dní aktuálně k 30.01.21 hmotnost: 694 kg výška v kříži: 140 cm

PLEMENNÉ HODNOTY										LINEARNÍ HODNOCENÍ						
	pp	ru	pp	ru	TR	KT	OS	UT		Hmot	kříž	TR	KT	OS	UT	CE
BÝK	PE	103	121	ME	111	102	95	100	101	100						
MATKA	PE	95	120	ME	109	112	96	103	105	103	706	146	21	20	20	7 68
OTEC	PE	106	109	ME	112	96	102	106	106	106	0	0	0	0	0	0

HODNOCEN: TR 7 / / 9 KT / / OS / / UT Výsledek:

## ÚROVEŇ PLEMENNÝCH HODNOT

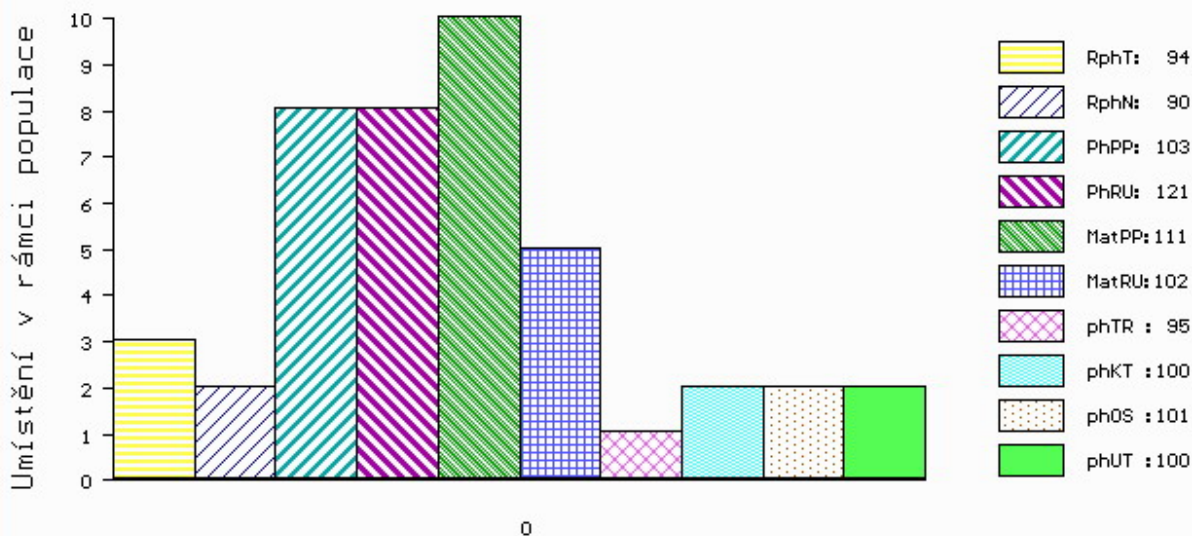

č.kat:19 uš.číslo 000128366 034 CZ

Číslo : 157322 034 CZ FIGO ZE ŽĎÁRA P\* Číslo katalogu 20  
 Dat.nar. : 17.11.2019 Plemeno : T100 Charolais  
 Chovatel : Kouba Martin Ing., Žďár  
 Majitel : Kouba Martin Ing., Žďár

OOO 280 272 MAR KATZ AV STRÖMSNÄS 20323-0565  
 OO 280 271 VIKING AV SIMONTORP PP 35202-2336  
 MOO 352020202 SE SUNIC AV SIMONTORP P 35202-0202

OTEC ICH 445 FIGUIER P 5455070308  
 OMO ZCH 806 HABIT 7992101442  
 MO 5454299158 FR RHUBARBE 5454299158  
 MMO 5496102410 FR MYRTILLE 5496102410

OOM ZCH 952 JOCRISSE 8594102027  
 OM ZTI 899 BASTION 1001837008  
 MOM 1001832311 FR TOUPIE 1001832311

MA 603498 931 CZ /1 ot P 451000603498931  
 OMM ZTI 085 VIRGIL SC P 4240983344  
 MM 579828 931 CZ P\* 451000579828931  
 MMM 395438 931 CZ 451000395438931

Vl.užit:nar: 37 \*\*\* kg ve 120d: 206 kg 210d: 367 kg 365d: 571 kg / kříž: 130 cm  
 Přírustek v testu : 1266 g / 87 přírustek od narození: 1420 g / 87 šourek 37 cm  
 Věk při ZV 463 dní aktuálně k 30.01.21 hmotnost: 662 kg výška v kříži: 135 cm

PLEMENNÉ HODNOTY										LINEARNÍ HODNOCENÍ						
	pp	ru	pp	ru	TR	KT	OS	UT		Hmot	kříž	TR	KT	OS	UT	CE
BÝK	PE	110	122	ME	104	103	107	108	107	108						
MATKA	PE	98	120	ME	106	110	104	111	112	111	851	147	24	23	22	8 77
OTEC	PE	110	113	ME	108	102	108	103	101	104	0	0	0	0	0	0

HODNOCEN: TR 5 / / 9 KT / / OS / / UT Výsledek:

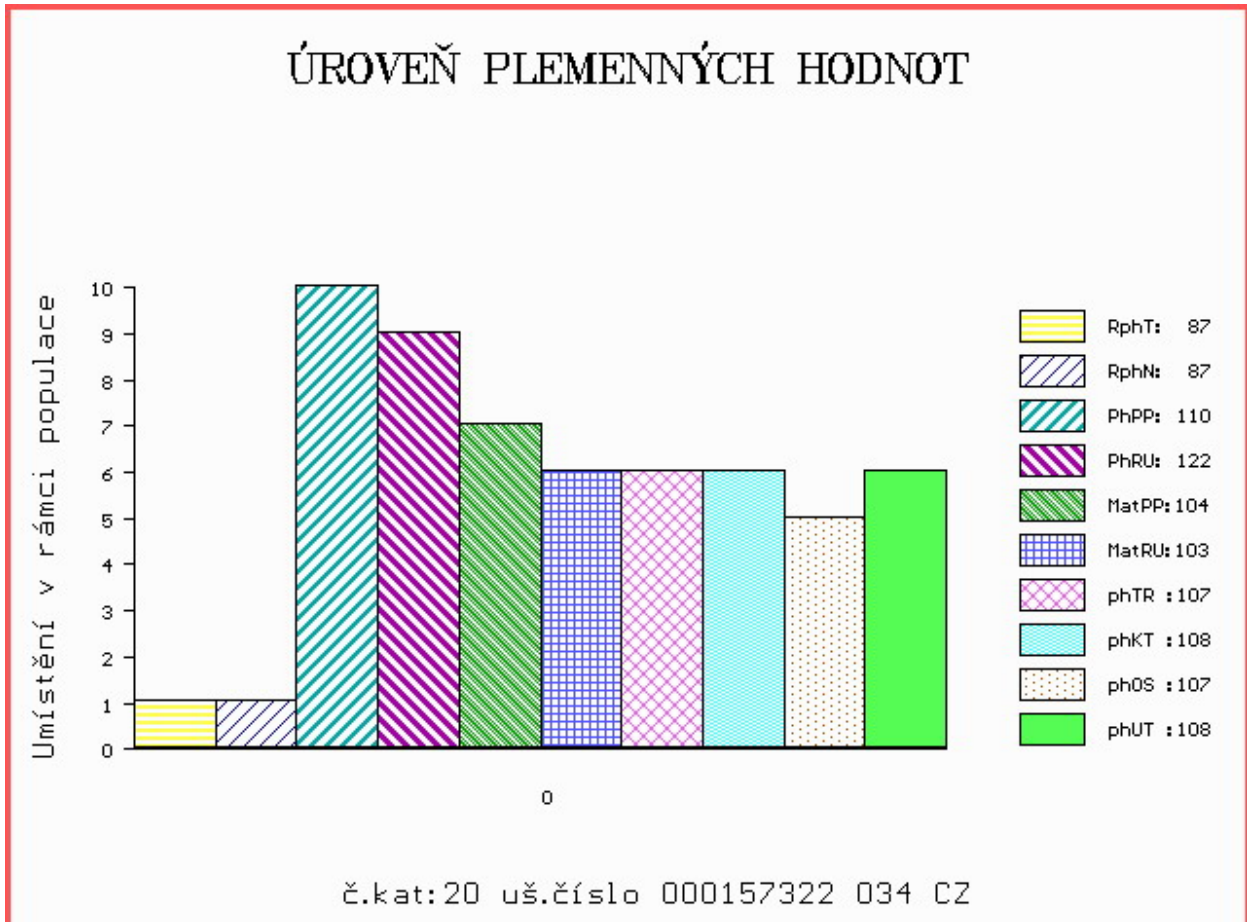

Číslo : **841062 053 CZ** **FERNANDO LIPONOVA** Číslo katalogu 21  
 Dat.nar. : 22.11.2019 Plemeno : T100 Charolais  
 Chovatel : Liponova AGRO EKO DNL SE  
 Majitel : Liponova AGRO EKO DNL SE

OOO ZCH 952 JOCRISSE 8594102027  
 OO ZTI 899 BASTION 1001837008  
 MOO 1001832311 FR TOUPIE 1001832311

**OTEC ICH 426 EPERNAY 5109037940**  
 OMO ZCH 806 HABIT 7992101442  
 MO 5103037502 FR UTILITE 5103037502  
 MMO 5100037260 FR RAISSA 5100037260

OOM ZCH 703 NECESSAIRE 6327793880  
 OM ZIT 349 VIVIERS 5703581890  
 MOM 5703418896 FR SIBERIE 5703418896

**MA 4241862303 FR /4 ot HARIDELLE 4241862303**  
 OMM ZTI 088 RUSS 6334971421  
 MM 4241485753 FR DARDANELLE 4241485753  
 MMM 0 4241076815

Vl.užit:nar: **50 \*\*** kg ve 120d: **209** kg 210d: **346** kg 365d: **520** kg / kříž: **137** cm  
 Přírustek v testu : **1658 g / 100** přírustek od narození: **1356 g / 109** šourek **37** cm  
 Věk při ZV **458** dní aktuálně k 30.01.21 hmotnost: **640** kg výška v kříži: **142** cm

PLEMENNÉ HODNOTY										LINEARNÍ HODNOCENÍ						
	pp	ru	pp	ru	TR	KT	OS	UT		Hmot	kříž	TR	KT	OS	UT	CE
BÝK	PE	<b>96</b>	<b>115</b>	ME	<b>103</b>	<b>106</b>	<b>120</b>	<b>119</b>	<b>118</b>	<b>121</b>						
MATKA	PE	<b>94</b>	<b>109</b>	ME	<b>104</b>	<b>106</b>	<b>111</b>	<b>110</b>	<b>110</b>	<b>111</b>	<b>1022</b>	<b>/ 155</b>	<b>28</b>	<b>24</b>	<b>21</b>	<b>9 82</b>
OTEC	PE	<b>101</b>	<b>130</b>	ME	<b>103</b>	<b>100</b>	<b>117</b>	<b>122</b>	<b>121</b>	<b>122</b>	<b>0</b>	<b>/ 0</b>	<b>0</b>	<b>0</b>	<b>0</b>	<b>0 0</b>

HODNOCEN: TR 9 / / 8 KT / / OS / / UT Výsledek:

## ÚROVEŇ PLEMENNÝCH HODNOT

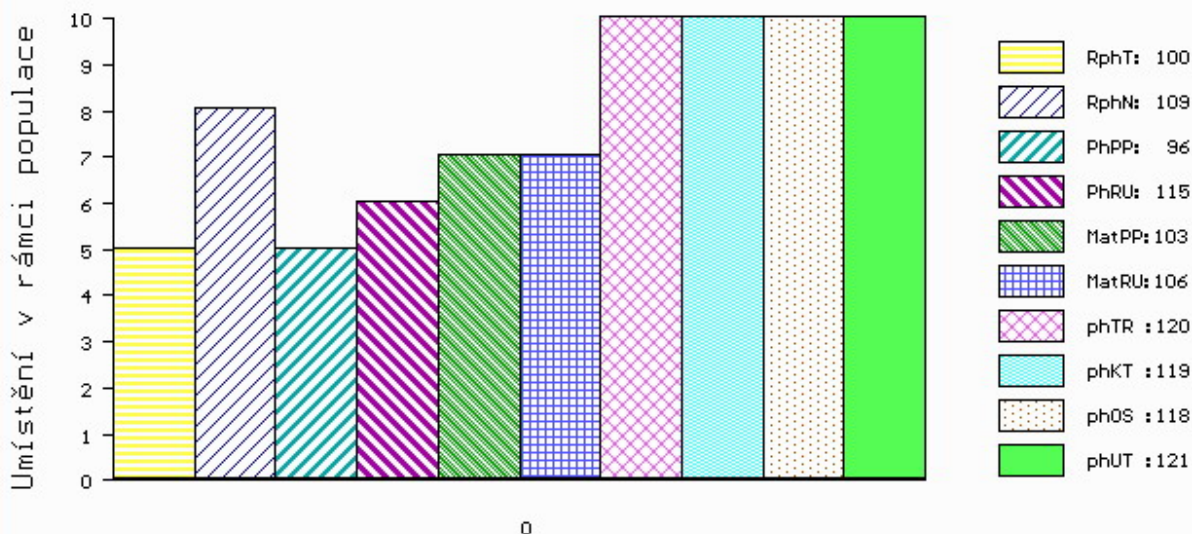

č.kat:21 uš.číslo 000841062 053 CZ



Číslo : 801448 052 CZ FAUST ZE STATKU +/- ET P\* Číslo katalogu 22  
 Dat.nar. : 23.11.2019 Plemeno : T100 Charolais  
 Chovatel : Zuzánek J.,ing,Bernartice  
 Majitel : Zuzánek J.,ing,Bernartice

OOO ZTI 712 CABAR SC P 5703713148  
 OO 281 983 FORGEOT SC P 7121830998  
 MOO 7121271972 FR SOUTERELLE 7121271972

OPEC ICH 056 ISIDOR PP 6770885072  
 OMO ZTI 085 VIRGIL SC P 4240983344  
 MO 6770762957 FR DERIVE P 6770762957  
 MMO 6770220119 FR ROUTINE 6770220119

OOM  
 OM 289 227 URANUS 2145183025  
 MOM 0

MA 7121137639 FR /iETot CHICOREEE 7121137639  
 OMM  
 MM 7121113261 FR UNEDA 7121113261  
 MMM 0

Vl.užit:nar: 48 \*\*\* kg ve 120d: 254 kg 210d: 355 kg 365d: 593 kg / kříž: 137 cm  
 Přírustek v testu : 1716 g / 97 přírustek od narození: 1502 g / 93 šourek 39 cm  
 Věk při ZV 457 dní aktuálně k 30.01.21 hmotnost: 700 kg výška v kříži: 141 cm

PLEMENNÉ HODNOTY										LINEARNÍ HODNOCENÍ						
	pp	ru	pp	ru	TR	KT	OS	UT		Hmot	kříž	TR	KT	OS	UT	CE
BÝK	PE	100	118	ME	99	106	104	104	105	105						
MATKA	PE	95	104	ME	92	113	96	97	98	98	0 /	0	0	0	0	0
OPEC	PE	106	111	ME	104	109	105	102	101	102	0 /	0	0	0	0	0

HODNOCEN: TR 8 / /10 KT / / OS / / UT Výsledek:

## ÚROVEŇ PLEMENNÝCH HODNOT

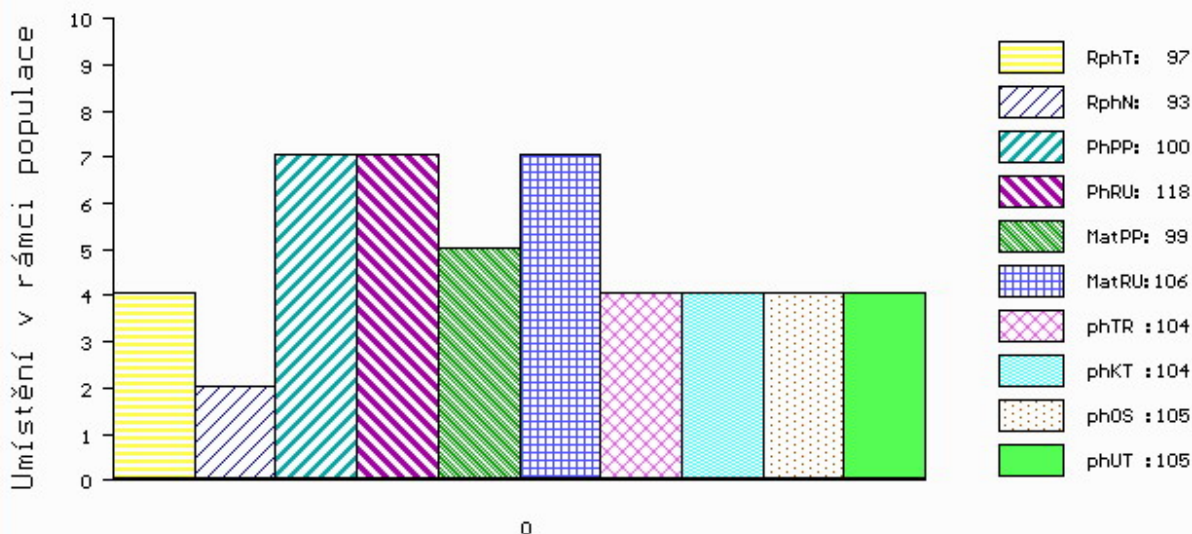

č.kat:22 uš.číslo 000801448 052 CZ

Číslo : 801469 052 CZ FLYN ZE STATKU +/+ Číslo katalogu 23  
 Dat.nar. : 10.12.2019 Plemeno : T100 Charolais  
 Chovatel : Zuzánek J.,ing,Bernartice  
 Majitel : Zuzánek J.,ing,Bernartice

OOO ZTI 904 SESAME 5703388462  
 OO ZIT 339 CASTOR 6146791641  
 MOO 6146791345 FR TRAGEDIE 6146791345

OPEC ICH 072 JAGUAR 8067788807  
 OMO ZTI 245 SUEDOIS 5811102125  
 MO 8065918390 FR ETNA 8065918390  
 MMO 8065678021 FR VICTORIA 8065678021

OOM 272 290 SYLVANER 1017031840  
 OM ZIT 520 FRONSAC 4522791134  
 MOM 4522796007 FR BALSAMINE 4522796007

MA 347475 952 CZ /2 ot CTISLAVA ZE STATKU 413000347475952  
 OMM ZTI 567 TAMILLY 7957090255  
 MM 258557 952 CZ UTILLA ZE STATKU 413000258557952  
 MMM 108065 952 CZ MIRIAM ZE STATKU 413000108065952

Vl.užit:nar: 47 \*\*\* kg ve 120d: 246 kg 210d: 374 kg 365d: 667 kg / kříž: 137 cm  
 Přírustek v testu : 2000 g / 112 přírustek od narození: 1707 g / 114 šourek 38 cm  
 Věk při ZV 440 dní aktuálně k 30.01.21 hmotnost: 759 kg výška v kříži: 142 cm

PLEMENNÉ HODNOTY										LINEARNÍ HODNOCENÍ							
	pp	ru	pp	ru	TR	KT	OS	UT		Hmot	kříž	TR	KT	OS	UT	CE	
BÝK	PE	92	128	ME	100	104	111	111	109	109							
MATKA	PE	96	116	ME	99	114	103	103	102	102	820	149	25	22	21	7	75
OPEC	PE	85	119	ME	99	106	110	111	110	109	0	0	0	0	0	0	0

HODNOCEN: TR 9 / /10 KT / / OS / / UT Výsledek:

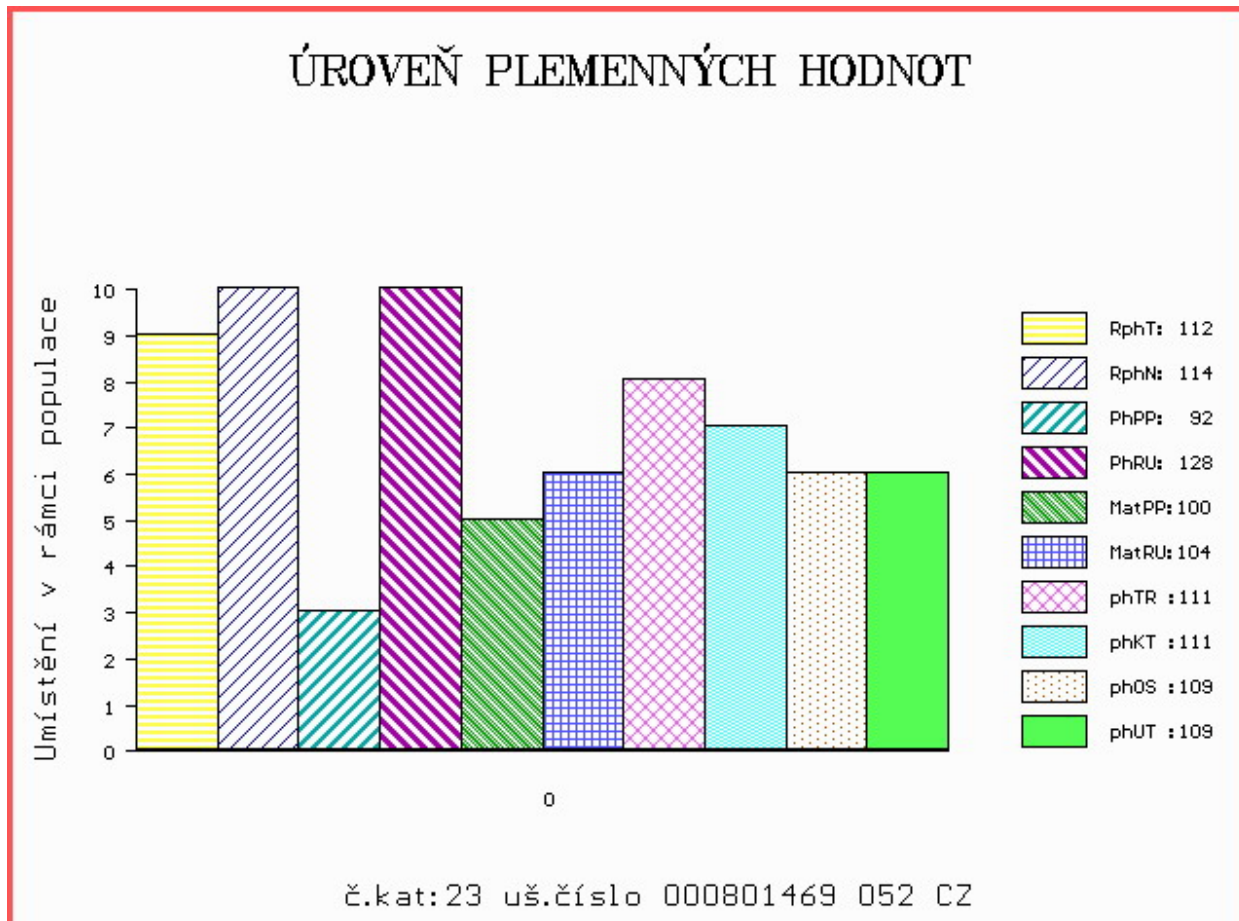

Číslo : 801474 052 CZ FERY ZE STATKU ++ R\* Číslo katalogu 24  
 Dat.nar. : 17.12.2019 Plemeno : T100 Charolais  
 Chovatel : Zuzánek J.,ing,Bernartice  
 Majitel : Zuzánek J.,ing,Bernartice

OOO ZCH 809 PINAY 8552394134  
 OO ZIT 338 BARITON 1441899152  
 MOO 1441899060 FR VANILLE 1441899060

OTEC ICH 682 MAGNUM 8907456008  
 OMO ZTI 889 TREZEGOAL 4240711848  
 MO 8907453004 FR IBERIA 8907453004  
 MMO 8907450108 FR FELICIA 8907450108

OOM 267 903 MARQUIS CR 0396101838  
 OM ZIT 106 UNMARQUIS 4522793013  
 MOM 4522799814 FR POUPEE 4522799814

MA 326747 952 CZ /2 ot CLARA ZE STATKU 413000326747952  
 OMM ZTI 245 SUEDOIS 5811102125  
 MM 238347 952 CZ ULLY ZE STATKU 413000238347952  
 MMM 179889 952 CZ REXA ZE STATKU 413000179889952

Vl.užit:nar: 47 \*\*\* kg ve 120d: 228 kg 210d: 348 kg 365d: 589 kg / kříž: 135 cm  
 Přírustek v testu : 1475 g / 100 přírustek od narození: 1532 g / 100 šourek 38 cm  
 Věk při ZV 433 dní aktuálně k 30.01.21 hmotnost: 675 kg výška v kříži: 137 cm

PLEMENNÉ HODNOTY										LINEARNÍ HODNOCENÍ						
	pp	ru	pp	ru	TR	KT	OS	UT		Hmot	kříž	TR	KT	OS	UT	CE
BÝK	PE	96	120	ME	103	108	107	107	106	107						
MATKA	PE	94	117	ME	103	114	107	102	100	101	792 /	144	24	19	18	6 67
OTEC	PE	99	114	ME	101	106	107	112	113	112	896 /	150	28	25	24	9 86

HODNOCEN: TR 7 / /10 KT / / OS / / UT Výsledek:

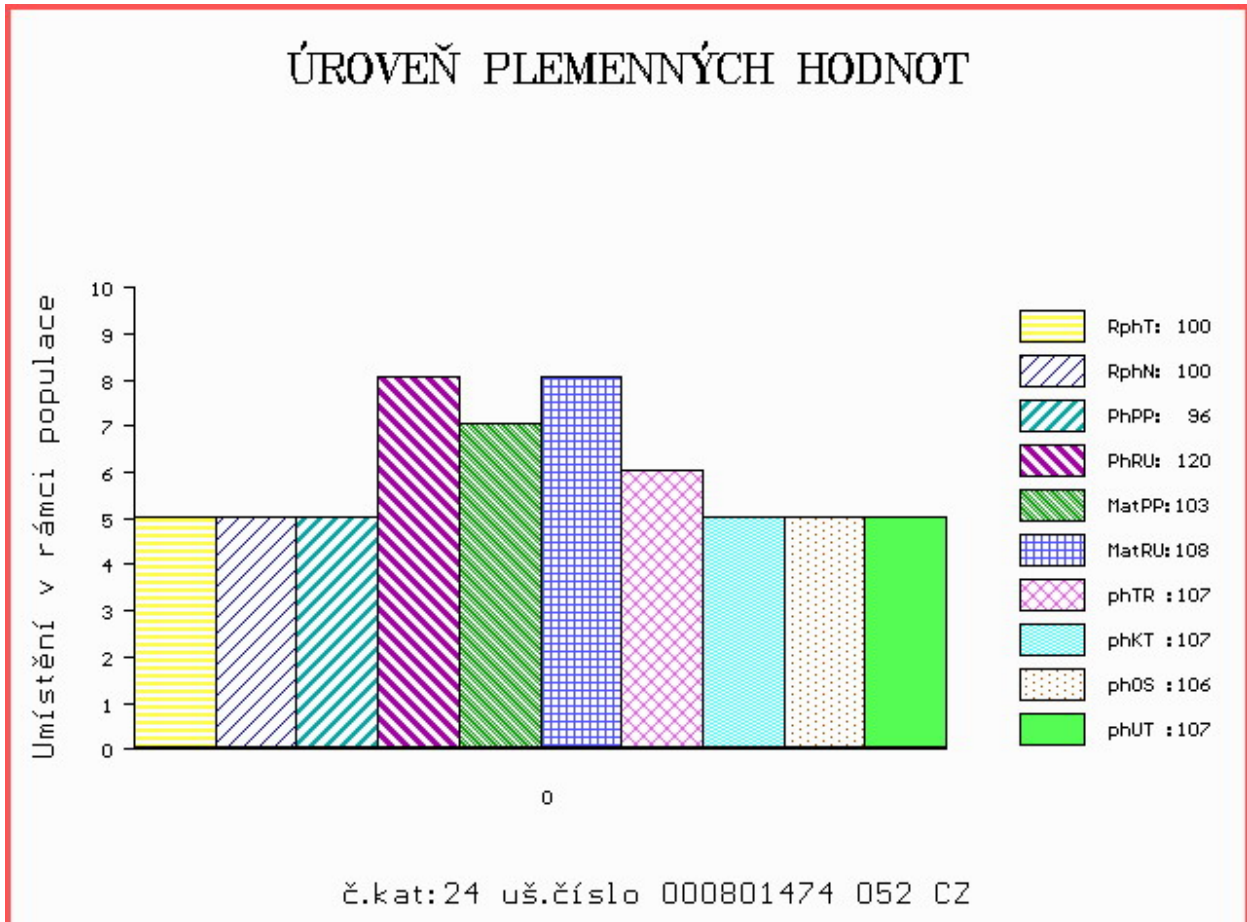



Číslo : 145520 034 CZ      **FIGURA ZE ZVÍKOVA**      Číslo katalogu 25  
 Dat.nar. : 18.12.2019 Plemeno : T100      Charolais  
 Chovatel : Tájek Jaroslav, Zvíkov  
 Majitel : Tájek Jaroslav, Zvíkov

OOO      ZTI 088      RUSS      6334971421  
 OO      ZIT 784      DISCO      7121758980  
 MOO      7121274012 FR VIKIE      7121274012

**OTEC ICH 444 LATINO 6141532035**  
 OMO      ZTI 240      POPULAIR      7121319473  
 MO      6141531824 FR GALAXIE      6141531824  
 MMO      6141531396 FR VAISSELLE      6141531396

OOM      ZCH 701      NOVOTEL      5897127519  
 OM      ZTI 083      VITTOZ RJ      4240974109  
 MOM      7189120527 FR EPOPEE      7189120527

**MA 657120 931 CZ /1 ot 352000657120931**  
 OMM      ZCH 404      HEUREKA      128417002496  
 MM      123372 502 CZ      128502123372  
 MMM      34510 502 CZ FRAMBOISE RJ      4290102959

Vl.užit:nar: 45 \*\* kg ve 120d: 256 kg 210d: 416 kg 365d: 636 kg / kříž: 143 cm  
 Přírustek v testu : 1841 g / 107 přírustek od narození: 1658 g / 113 šourek 38 cm  
 Věk při ZV 432 dní aktuálně k 30.01.21 hmotnost: 723 kg      výška v kříži: 148 cm

PLEMENNÉ HODNOTY										LINEARNÍ HODNOCENÍ							
	pp	ru	pp	ru	TR	KT	OS	UT		Hmot	kříž	TR	KT	OS	UT	CE	
BÝK	PE	109	128	ME	96	105	117	112	110	112							
MATKA	PE	105	110	ME	97	123	106	104	103	105	822	145	21	22	21	7	71
OTEC	PE	105	119	ME	97	100	106	107	106	106	0	0	0	0	0	0	0

HODNOCEN: TR 10 / /10 KT / / OS / / UT Výsledek:

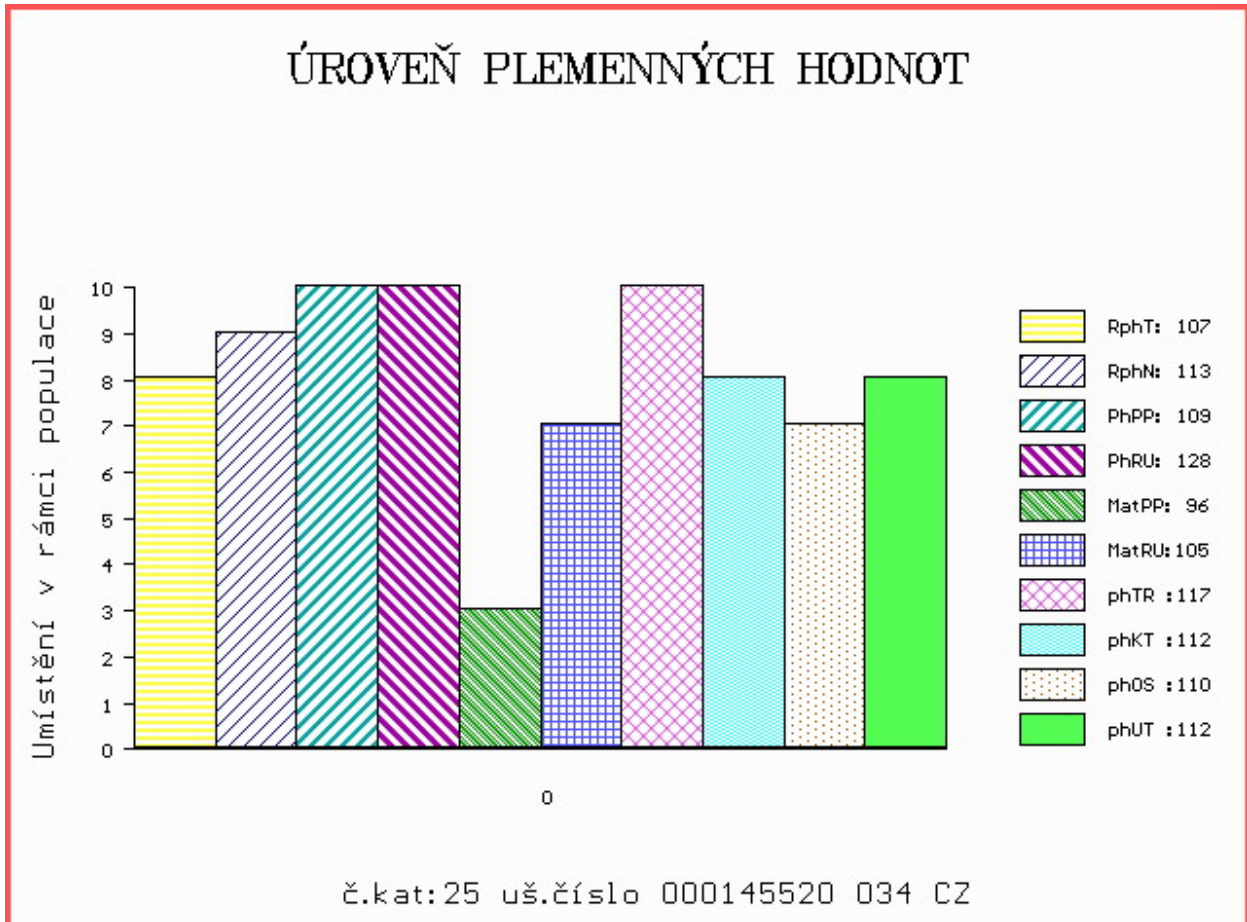

Číslo : 145521 034 CZ FOUSEK ZE ZVÍKOVA P\* Číslo katalogu 26  
 Dat.nar. : 18.12.2019 Plemeno : T100 Charolais  
 Chovatel : Tájek Jaroslav, Zvíkov  
 Majitel : Tájek Jaroslav, Zvíkov

OOO ZCH 164 VIF RR5 8584104368  
 OO ZCH 451 GENK 1891101481  
 MOO 2178102945 FR OFFICINE 2178102945

OTEC ZIT 781 NOBELIX 4298105905  
 OMO 265 186 VLADIMIR 0384106449  
 MO 4294100740 FR LINOTTE 4294100740  
 MMO 4289100401 FR ELISA 4289100401

OOM ZCH 945 UNO SC P 4240830479  
 OM ZTI 712 CABAR SC P 5703713148  
 MOM 5703466502 FR TEMPETTE 5703466502

MA 583467 931 CZ /3 ot P 352000583467931  
 OMM ZTI 137 NEMRAVA SU 062000104013041  
 MM 320925 931 CZ 352000320925931  
 MMM 123341 502 CZ 128502123341

Vl.užit:nar: 48 \*\* kg ve 120d: 263 kg 210d: 437 kg 365d: 629 kg / kříž: 142 cm  
 Přírustek v testu : 1433 g / 97 přírustek od narození: 1557 g / 100 šourek 38 cm  
 Věk při ZV 432 dní aktuálně k 30.01.21 hmotnost: 685 kg výška v kříži: 143 cm

PLEMENNÉ HODNOTY										LINEARNÍ HODNOCENÍ							
	pp	ru	pp	ru	TR	KT	OS	UT		Hmot	kříž	TR	KT	OS	UT	CE	
BÝK	PE	101	126	ME	79	109	114	112	111	112							
MATKA	PE	108	102	ME	86	128	114	109	109	112	798	146	26	22	21	8	77
OTEC	PE	87	122	ME	74	103	111	111	109	110	0	0	0	0	0	0	0

HODNOCEN: TR 10 / /10 KT / / OS / / UT Výsledek:

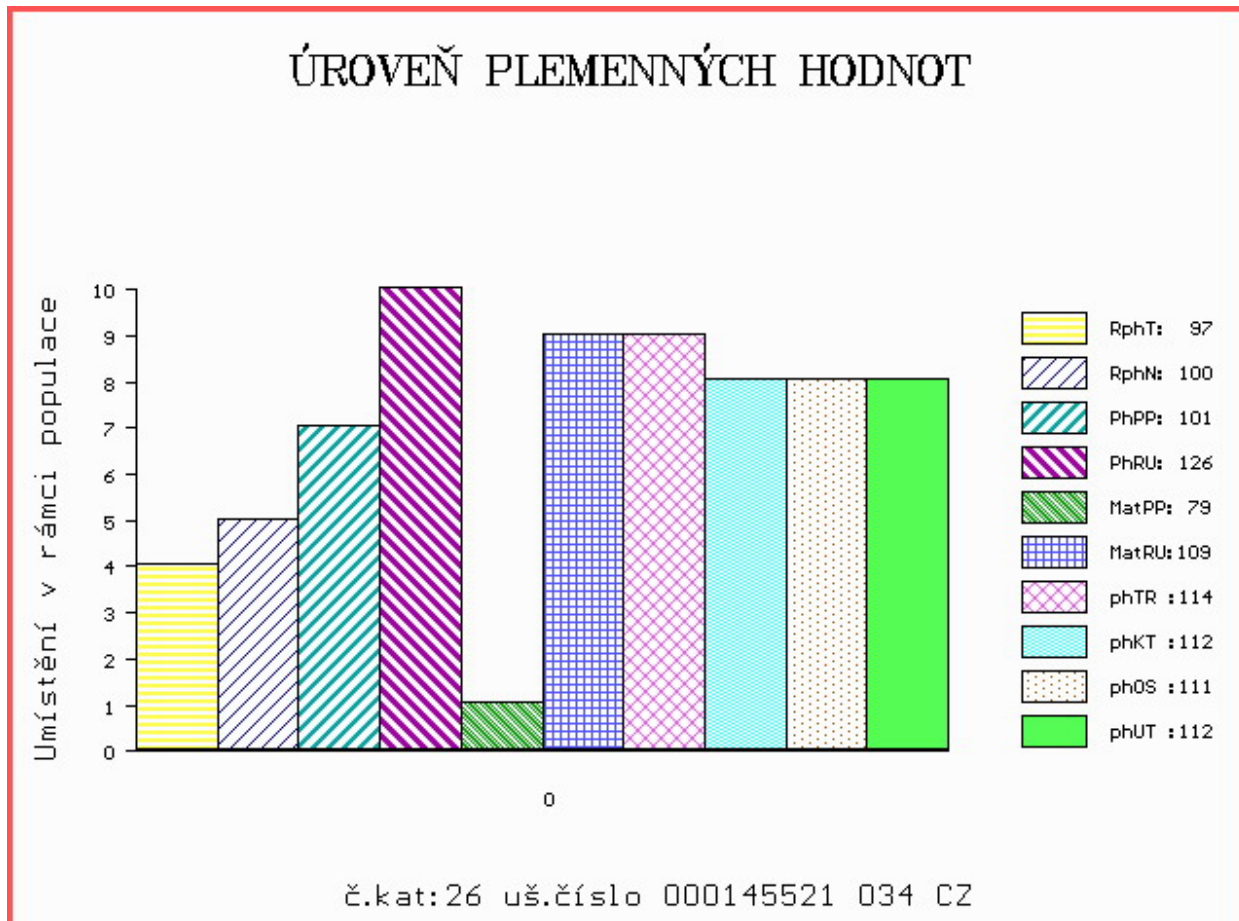

Číslo : 841061 053 CZ FINALISTA LIPONOVA PP Číslo katalogu 27  
 Dat.nar. : 21.12.2019 Plemeno : T100 Charolais  
 Chovatel : Liponova AGRO EKO DNL SE  
 Majitel : Liponova AGRO EKO DNL SE

OOO ZIT 340 ENRICO SC P 8563019066  
 OO ZIT 526 HORNOUT SC P 0113308437  
 MOO 111313301 FR FRIMOUSSE 0111313301

OTEC ICH 732 MISTER PP 8901666877  
 OMO 280 271 VIKING AV SIMONTORP PP 35202-2336  
 MO 8901661332 FR FEUILLE P 8901661332  
 MMO 8901668815 FR CABECHE 8901668815

OOM ZCH 945 UNO SC P 4240830479  
 OM ZTI 712 CABAR SC P 5703713148  
 MOM 5703466502 FR TEMPETTE 5703466502

MA 7121573283 FR /2 ot INTER SC P 7121573283  
 OMM ZTI 442 SNOOPY 5232801219  
 MM 7121630650 FR FRIANDISE 7121630650  
 MMM 7121074467 FR AZALEE 7121074467

Vl.užit:nar: 48 \*\* kg ve 120d: 208 kg 210d: 325 kg 365d: 554 kg / kříž: 136 cm  
 Přírustek v testu : 1758 g / 102 přírustek od narození: 1441 g / 98 šourek 37 cm  
 Věk při ZV 429 dní aktuálně k 30.01.21 hmotnost: 633 kg výška v kříži: 141 cm

PLEMENNÉ HODNOTY										LINEARNÍ HODNOCENÍ							
	pp	ru	pp	ru	TR	KT	OS	UT		Hmot	kříž	TR	KT	OS	UT	CE	
BÝK	PE	104	112	ME	96	102	108	107	107	109							
MATKA	PE	101	110	ME	81	110	109	109	109	109	945	150	26	25	21	9	81
OTEC	PE	106	109	ME	112	96	102	106	106	106	0	0	0	0	0	0	0

HODNOCEN: TR 9 / / 9 KT / / OS / / UT Výsledek:

## ÚROVEŇ PLEMENNÝCH HODNOT

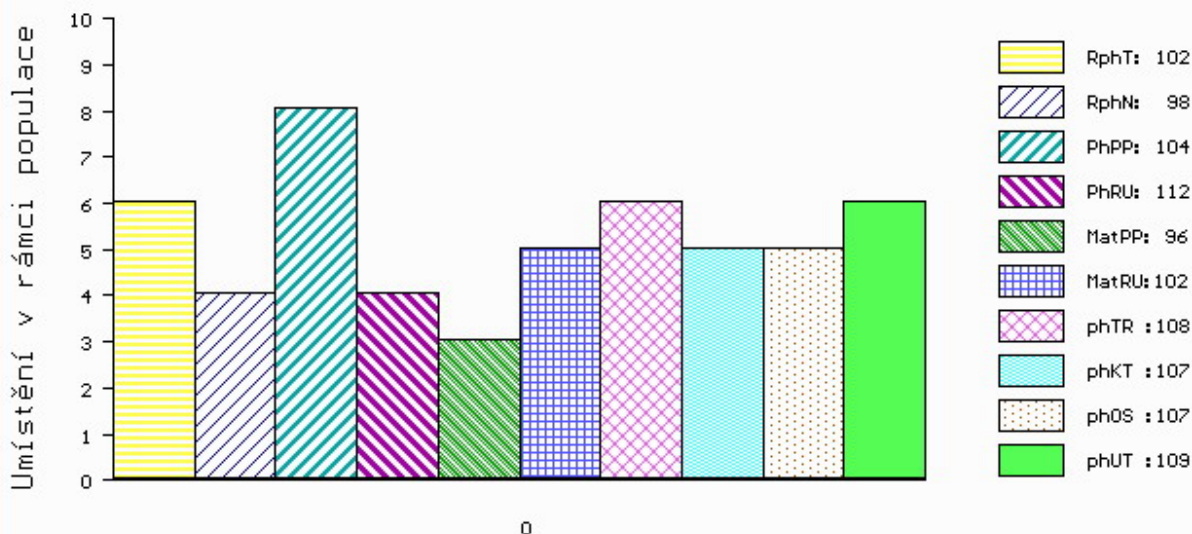

č.kat:27 uš.číslo 000841061 053 CZ

Číslo : 801704 052 CZ FABIO ZE STATKU F/+ Číslo katalogu 28  
 Dat.nar. : 22.12.2019 Plemeno : T100 Charolais  
 Chovatel : Zuzánek J.,ing,Bernartice  
 Majitel : Zuzánek J.,ing,Bernartice

OOO ZCH 807 OSTANI 8543362449  
 OO 289 675 ARAGON 0802950149  
 MOO 802949314 FR ROXELANE 0802949314

OTEC ICH 726 GIONO 2130301025  
 OMO 289 676 PADIRAC 0310189483  
 MO 2130304043 FR VIGNETTE 2130304043  
 MMO 2101108742 FR STARELETTE 2101108742

OOM ZTI 088 RUSS 6334971421  
 OM ZIT 471 CALOGERO 8521994506  
 MOM 8521994180 FR VERVEINE 8521994180

MA 326735 952 CZ /2 ot CELESTÝNA ZE STATKU 413000326735952  
 OMM ZTI 567 TAMILLY 7957090255  
 MM 282315 952 CZ ZENTA ZE STATKU 413000282315952  
 MMM 179888 952 CZ RENTA ZE STATKU 413000179888952

Vl.užit:nar: 42 \*\*\* kg ve 120d: 223 kg 210d: 323 kg 365d: 582 kg / kříž: 134 cm  
 Přírustek v testu : 1708 g / 99 přírustek od narození: 1484 g / 100 šourek 38 cm  
 Věk při ZV 428 dní aktuálně k 30.01.21 hmotnost: 643 kg výška v kříži: 137 cm

PLEMENNÉ HODNOTY										LINEARNÍ HODNOCENÍ							
	pp	ru	pp	ru	TR	KT	OS	UT		Hmot	kříž	TR	KT	OS	UT	CE	
BÝK	PE	100	111	ME	98	105	99	101	103	102							
MATKA	PE	104	106	ME	106	122	110	100	98	100	749	146	22	17	18	6	63
OTEC	PE	85	117	ME	94	88	112	114	114	116	0	0	0	0	0	0	0

HODNOCEN: TR 7 / /10 KT / / OS / / UT Výsledek:

## ÚROVEŇ PLEMENNÝCH HODNOT

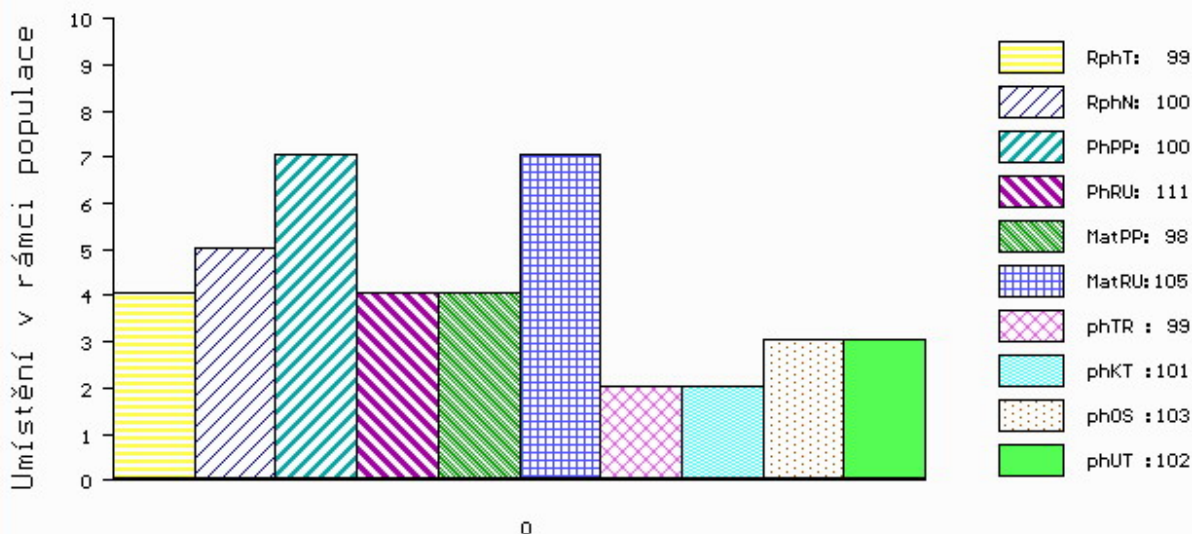

č.kat:28 uš.číslo 000801704 052 CZ



Číslo : **866866 053 CZ** **FAURE LIPONOVA** Číslo katalogu 29  
 Dat.nar. : 23.12.2019 Plemeno : T100 Charolais  
 Chovatel : Liponova AGRO EKO DNL SE  
 Majitel : Liponova AGRO EKO DNL SE

OOO ZCH 952 JOCRISSE 8594102027  
 OO ZTI 899 BASTION 1001837008  
 MOO 1001832311 FR TOUPIE 1001832311

**OPEC ICH 426 EPERNAY 5109037940**  
 OMO ZCH 806 HABIT 7992101442  
 MO 5103037502 FR UTILITE 5103037502  
 MMO 5100037260 FR RAISSA 5100037260

OOM ZCH 806 HABIT 7992101442  
 OM ZTP 985 TROOLL LIPONOVA 435000641224053  
 MOM 123740 941 CZ ROSEMARI Z TÝNIŠTĚ 411000123740941

**MA 361860 953 CZ /3 ot 435000361860953**  
 OMM ZCH 449 LAUREL 7195122401  
 MM 118025 941 CZ 411000118025941  
 MMM 4527663365 FR UBEDA 4527663365

Vl.užit:nar: **50 \*\*** kg ve 120d: **204** kg 210d: **336** kg 365d: **579** kg / kříž: **136** cm  
 Přírustek v testu : **1658 g / 101** přírustek od narození: **1455 g / 108** šourek **37** cm  
 Věk při ZV **427** dní aktuálně k 30.01.21 hmotnost: **638** kg výška v kříži: **140** cm

PLEMENNÉ HODNOTY										LINEARNÍ HODNOCENÍ						
	pp	ru	pp	ru	TR	KT	OS	UT		Hmot	kříž	TR	KT	OS	UT	CE
BÝK	PE	<b>96</b>	<b>119</b>	ME	<b>108</b>	<b>101</b>	<b>112</b>	<b>109</b>	<b>108</b>	<b>110</b>						
MATKA	PE	<b>96</b>	<b>99</b>	ME	<b>112</b>	<b>105</b>	<b>98</b>	<b>100</b>	<b>101</b>	<b>101</b>	<b>796</b>	<b>/ 152</b>	<b>22</b>	<b>20</b>	<b>18</b>	<b>7 67</b>
OPEC	PE	<b>101</b>	<b>130</b>	ME	<b>103</b>	<b>100</b>	<b>117</b>	<b>122</b>	<b>121</b>	<b>122</b>	<b>0</b>	<b>/ 0</b>	<b>0</b>	<b>0</b>	<b>0</b>	<b>0 0</b>

HODNOCEN: TR 8 / / 9 KT / / OS / / UT Výsledek:

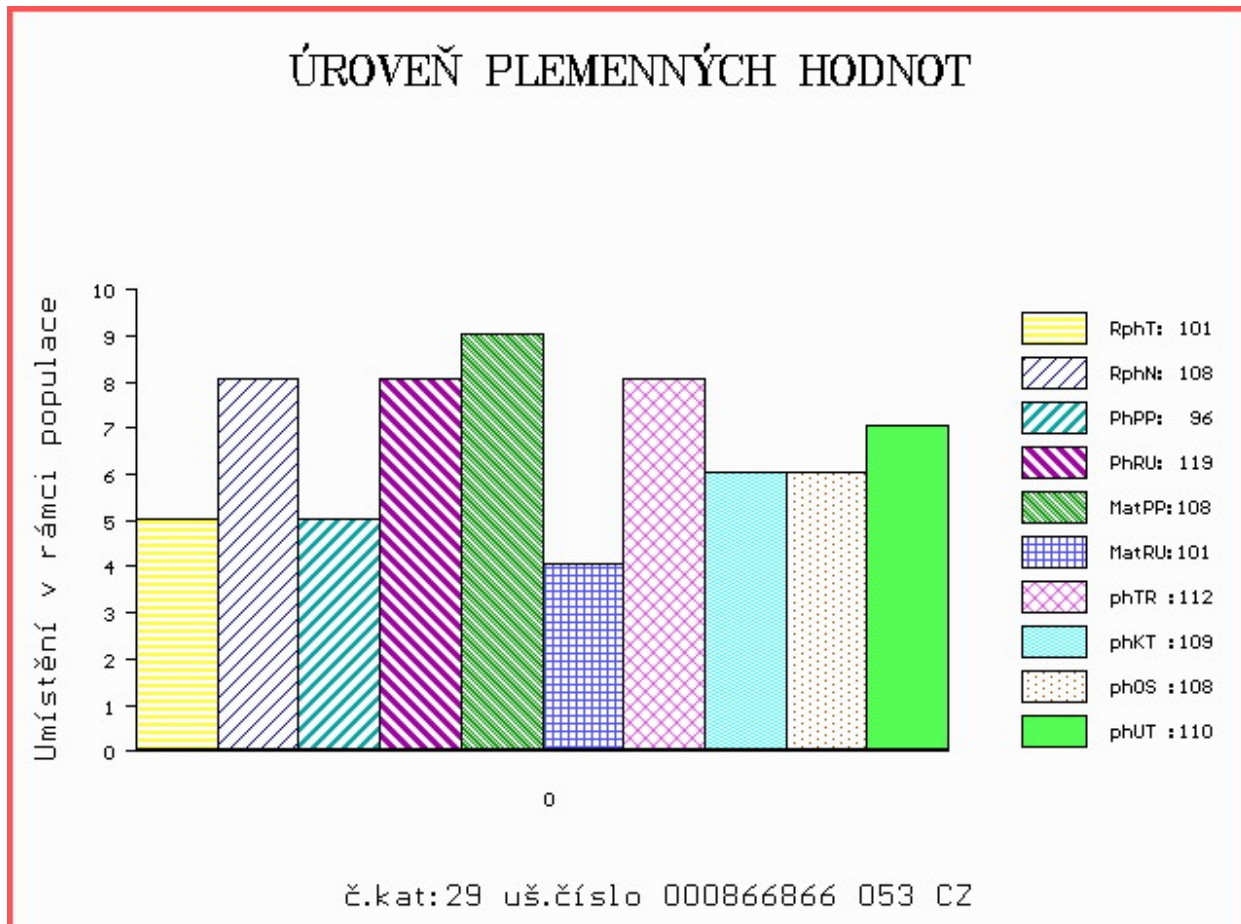

Číslo : 696856 062 CZ FABIÁN MZLU Číslo katalogu 30  
 Dat.nar. : 10.12.2019 Plemeno : Q100 Blonde d Aquitaine  
 Chovatel : Mendelova univerzita Brno-ŠZP Žabčice  
 Majitel : Mendelova univerzita Brno-ŠZP Žabčice

OOO ZBA 175 AUBIN 6585001789  
 OO 270 799 HIVER 8192132522  
 MOO 97549 214 CZ OMBELLE 8178132224

OTEC ZBA 512 SAMMY 8121381946  
 OMO 264 948 USTIN 4783010332  
 MO 8194154797 FR JULIETTE 8194154797  
 MMO 8191132270 FR GINETTE 8191132270

OOM 279 638 THEODULE 2143042036  
 OM ZBA 908 BERLIOZ 8123406515  
 MOM 8120840427 FR RIGOLETTE 8120840427

MA 271010 962 CZ SE/1 ot DARINA MZLU 106000271010962  
 OMM ZBA 303 MIURA 4096018534  
 MM 120830 962 CZ NORMA MZLU 106000120830962  
 MMM 4103 217 CZ HENDY 106217004103

Vl.užit:nar: 50 \*\* kg ve 120d: 180 kg 210d: 308 kg 365d: 524 kg / kříž: 136 cm  
 Přírustek v testu : 1333 g / 98 přírustek od narození: 1285 g / 98 šourek 37 cm  
 Věk při ZV 440 dní aktuálně k 30.01.21 hmotnost: 586 kg výška v kříži: 139 cm

PLEMENNÉ HODNOTY										LINEARNÍ HODNOCENÍ							
	pp	ru	pp	ru	TR	KT	OS	UT		Hmot	kříž	TR	KT	OS	UT	CE	
BÝK	PE	93	108	ME	106	107	95	101	102	102							
MATKA	PE	96	112	ME	112	109	104	104	103	104	840	151	29	22	21	8	80
OTEC	PE	96	104	ME	96	106	99	103	104	103	0	0	0	0	0	0	0

HODNOCEN: TR 7 / / 7 KT / / OS / / UT Výsledek:

## ÚROVEŇ PLEMENNÝCH HODNOT

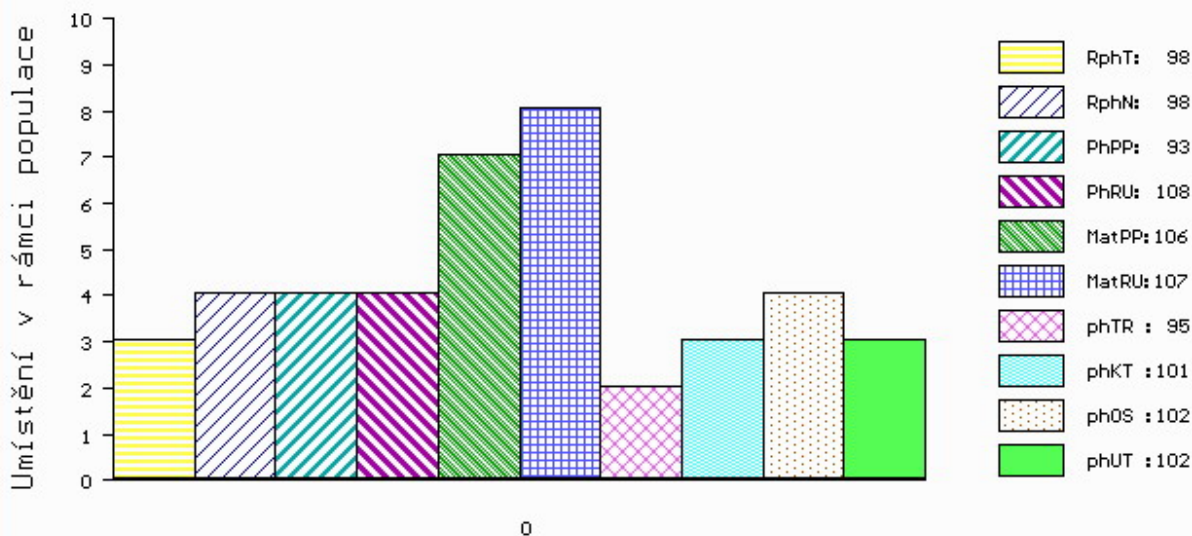

č.kat:30 uš.číslo 000696856 062 CZ

Číslo : 696859 062 CZ FILOSOF MZLU Číslo katalogu 31  
 Dat.nar. : 12.12.2019 Plemeno : Q100 Blonde d Aquitaine  
 Chovatel : Mendelova univerzita Brno-ŠZP Žabčice  
 Majitel : Mendelova univerzita Brno-ŠZP Žabčice

OOO 000 BARRACUDA 8186133181  
 OO 268 699 ICARE 8293130119  
 MOO 0 URSULA 4683132007

OTEC ZBA 427 ORVIL 6464044144  
 OMO 000 CANTALOU 6487017482  
 MO 6490015066 FR FLATTEUSE 6490015066  
 MMO 6486017348 FR BRIE 6486017348

OOM 277 937 TORONTO 8235145607  
 OM ZBA 826 CABREL 8206008413  
 MOM 4793010304 FR IPERIALE 4793010304

MA 246361 962 CZ CM/2 ot BABETA MZLU 106000246361962  
 OMM ZBA 303 MIURA 4096018534  
 MM 120830 962 CZ NORMA MZLU 106000120830962  
 MMM 4103 217 CZ HENDY 106217004103

Vl.užit:nar: 50 \*\* kg ve 120d: 190 kg 210d: 341 kg 365d: 554 kg / kříž: 136 cm  
 Přírustek v testu : 1250 g / 101 přírustek od narození: 1354 g / 104 šourek 37 cm  
 Věk při ZV 438 dní aktuálně k 30.01.21 hmotnost: 612 kg výška v kříži: 139 cm

PLEMENNÉ HODNOTY										LINEARNÍ HODNOCENÍ						
	pp	ru	pp	ru	TR	KT	OS	UT		Hmot	kříž	TR	KT	OS	UT	CE
BÝK	PE	93	112	ME	104	108	98	110	114	111						
MATKA	PE	94	105	ME	111	120	108	111	110	112	770	142	23	20	20	7 70
OTEC	PE	97	119	ME	94	95	105	112	113	112	0	0	0	0	0	0

HODNOCEN: TR 7 / / 9 KT / / OS / / UT Výsledek:

## ÚROVEŇ PLEMENNÝCH HODNOT

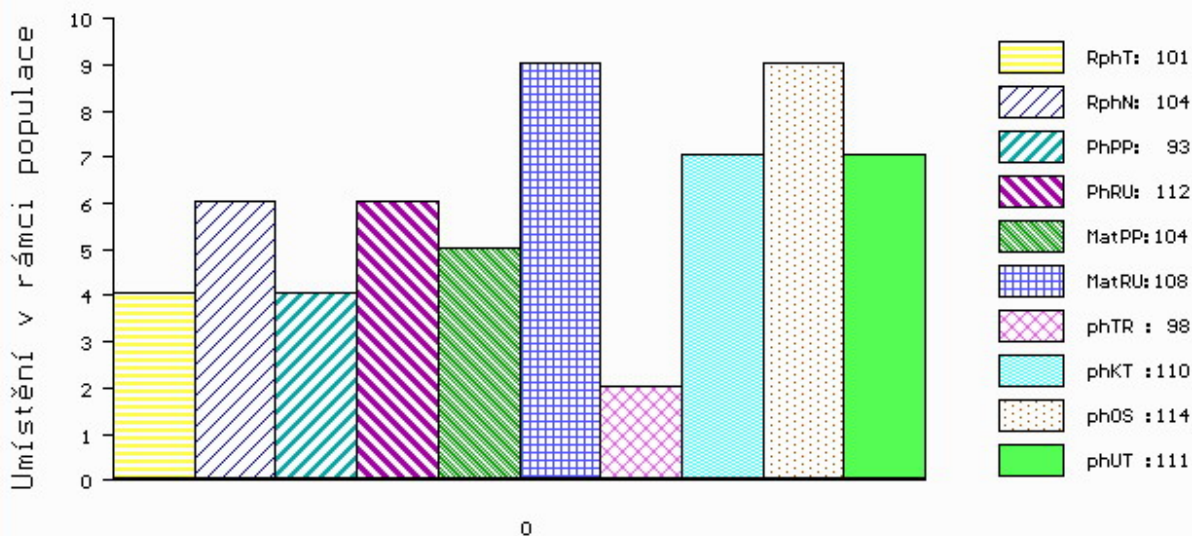

č.kat:31 uš.číslo 000696859 062 CZ



Číslo : 128361 034 CZ FALON Z CUNKOVA Číslo katalogu 32  
 Dat.nar. : 26.10.2019 Plemeno : BB100 Bazadais  
 Chovatel : Farma Kozák, s.r.o.  
 Majitel : Farma Kozák, s.r.o.

OOO 263 820 IVAN 4093015624  
 OO 288 639 RAMBO 3330003380  
 MOO 3391015223 FR GRIFONNE 3391015223

OTEC ZBS 018 BABACOO 6464215086  
 OMO 288 640 ESTER 3389015732  
 MO 3293049338 FR IMPATIENTE 3293049338  
 MMO 3288049037 FR DELICATESS 3288049037

OOM 273 907 GENDRE 4091010254  
 OM ZBS 007 TALON 6504132224  
 MOM 6593001823 FR IDYLLE 6593001823

MA 649862 931 CZ /2 ot CLAVIATA Z OSŘEHO ET 005000649862931  
 OMM 276 888 EDOUARD 4004232981  
 MM 3330205 001 FR ILE 3330205001  
 MMM 3340008160 FR BLANDINE 3340008160

Vl.užit:nar: 42 kg ve 120d: 180 kg 210d: 334 kg 365d: 512 kg / kříž: 130 cm  
 Přírustek v testu : 1600 g / 62 přírustek od narození: 1346 g / 124 šourek 37 cm  
 Věk při ZV 485 dní aktuálně k 30.01.21 hmotnost: 664 kg výška v kříži: 137 cm

PLEMENNÉ HODNOTY										LINEARNÍ HODNOCENÍ							
	pp	ru	pp	ru	TR	KT	OS	UT	Hmot	kříž	TR	KT	OS	UT	CE		
BÝK	PE	102	115	ME	95	97	119	125	126	126							
MATKA	PE	116	113	ME	91	113	109	118	120	119	716	143	21	20	19	7	67
OTEC	PE	93	103	ME	92	90	113	113	113	114	0	0	0	0	0	0	0

HODNOCEN: TR 10 / /10 KT / / OS / / UT Výsledek:

## ÚROVEŇ PLEMENNÝCH HODNOT

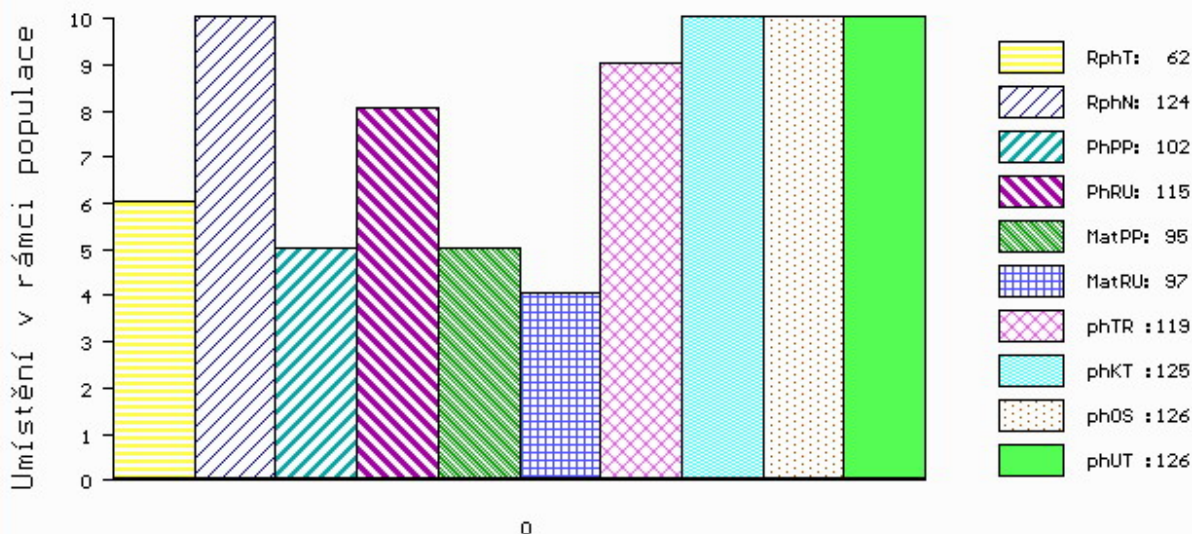

č.kat:32 uš.číslo 000128361 034 CZ

Číslo : 128368 034 CZ      **FILON Z CUNKOVA**      Číslo katalogu 33  
 Dat.nar. : 18.11.2019 Plemeno : BB100      Bazadais  
 Chovatel : Farma Kozák, s.r.o.  
 Majitel : Farma Kozák, s.r.o.

OOO      273 598      LUDO      3395015178  
 OO      284 678      VAILLANT      6464148848  
 MOO      3293049338 FR IMPATIENTE      3293049338

**O TEC      ZBS      016      CESAR      6411878534**  
 OMO      264 744      ICEBERK      3393015041  
 MO      3397015441 FR NINA      3397015441  
 MMO      3392015909 FR HULOTTE      3392015909

OOM      273 907      GENDRE      4091010254  
 OM      ZBS 007      TALON      6504132224  
 MOM      6593001823 FR IDYLLE      6593001823

**MA      237886 962 CZ      /6 ot ANETA MZLU      003000237886962**  
 OMM      ZBS 001      VALLON      3330041686  
 MM      317596 921 CZ VALLONKA MOF ET      001000317596921  
 MMM      3207689193 FR CADIX      3207689193

Vl.užit:nar: 43      kg ve 120d: 180 kg 210d: 295 kg 365d: 486 kg / kříž: 130 cm  
 Přírustek v testu : 1333 g / 47      přírustek od narození: 1207 g / 104      šourek 36 cm  
 Věk při ZV 462 dní aktuálně k 30.01.21 hmotnost: 573 kg      výška v kříži: 136 cm

PLEMENNÉ HODNOTY										LINEARNÍ HODNOCENÍ							
	pp	ru	pp	ru	TR	KT	OS	UT		Hmot	kříž	TR	KT	OS	UT	CE	
BÝK	PE	100	112	ME	91	102	111	114	113	114							
MATKA	PE	100	111	ME	74	129	103	110	112	110	622	140	21	20	19	7	67
O TEC	PE	98	115	ME	101	75	116	113	109	113	0	0	0	0	0	0	0

HODNOCEN: TR 10 / /10 KT / / / OS / / / UT Výsledek:

## ÚROVEŇ PLEMENNÝCH HODNOT

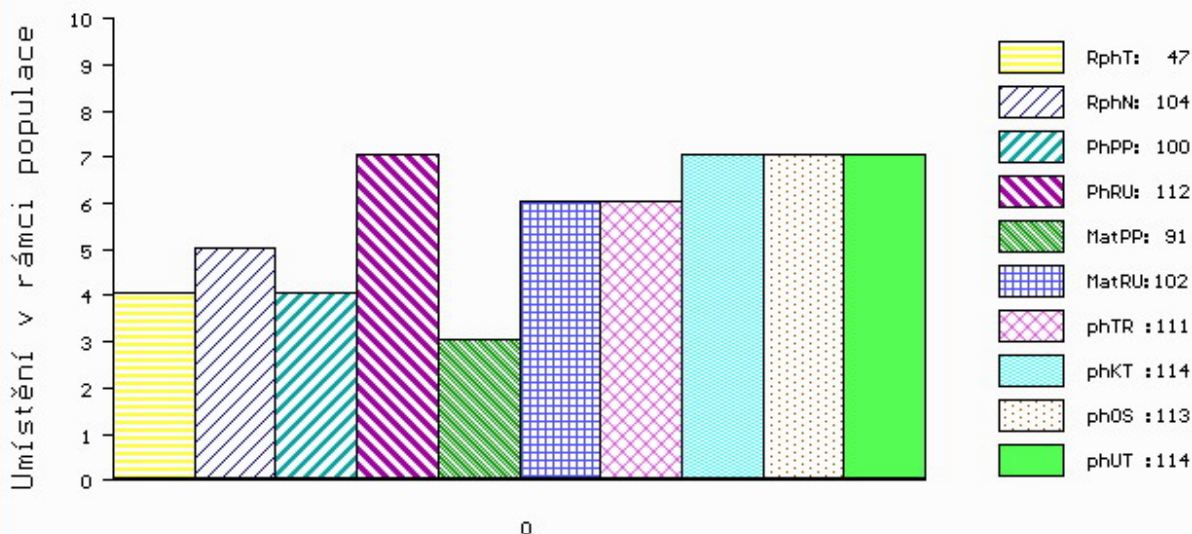

č.kat:33 uš.číslo 000128368 034 CZ

Číslo : 128371 034 CZ FARAON Z CUNKOVA Číslo katalogu 34  
 Dat.nar. : 02.12.2019 Plemeno : PP100 Parthenais  
 Chovatel : Farma Kozák, s.r.o.  
 Majitel : Farma Kozák, s.r.o.

OOO 272 550 NECTAR 7997006479  
 OO ZPA 007 ROYAL 7951710156  
 MOO 7993005131 FR INFUSETTE 7993005131

OTEC ZPA 093 MACARON GD 8539988204  
 OMO ZPA 025 BALTO 7964220517  
 MO 7947201430 FR GENES 7947201430  
 MMO 7947200994 FR COREE 7947200994

OOM 281 906 RINGO 8564011172  
 OM 279 104 BALLOTIN 7951710678  
 MOM 7951710243 FR SAISINE 7951710243

MA 7922662295 FR /6 ot GANACHE 7922662295  
 OMM 279 105 VULPIN 7922661443  
 MM 7922661772 FR CHARANTE 7922661772  
 MMM 7997001851 FR NANA 7997001851

Vl.užit:nar: 44 kg ve 120d: 198 kg 210d: 333 kg 365d: 533 kg / kříž: 130 cm  
 Přírustek v testu : 1358 g / 60 přírustek od narození: 1327 g / 105 šourek 37 cm  
 Věk při ZV 448 dní aktuálně k 30.01.21 hmotnost: 608 kg výška v kříži: 135 cm

PLEMENNÉ HODNOTY										LINEARNÍ HODNOCENÍ							
	pp	ru	pp	ru	TR	KT	OS	UT		Hmot	kříž	TR	KT	OS	UT	CE	
BÝK	PE	93	107	ME	99	104	106	114	117	115							
MATKA	PE	102	101	ME	95	119	117	117	116	117	776	143	23	22	18	6	69
OTEC	PE	87	109	ME	101	92	98	105	108	106	0	0	0	0	0	0	0

HODNOCEN: TR 8 / / 9 KT / / OS / / UT Výsledek:

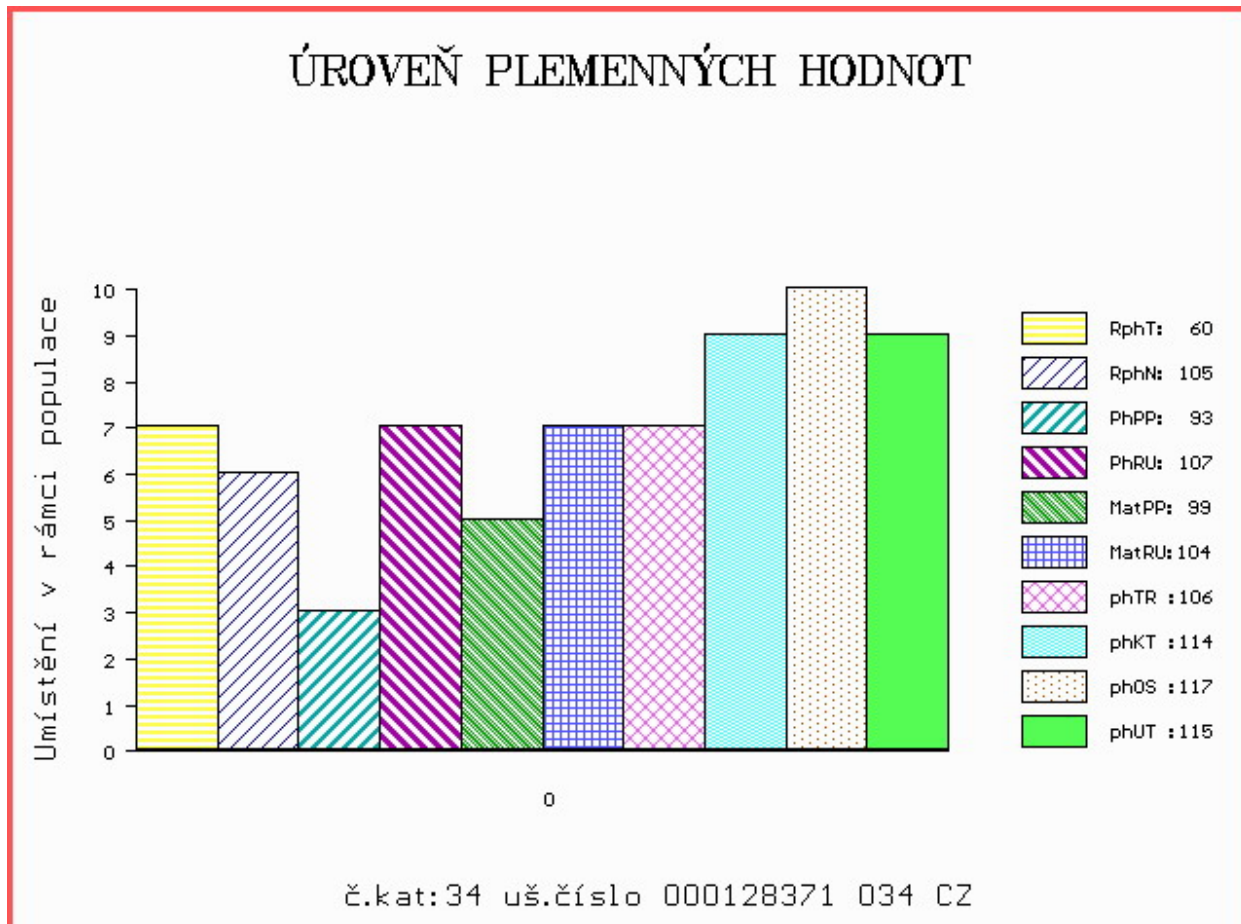

Číslo : 128372 034 CZ FRODO Z CUNKOVA Číslo katalogu 35  
 Dat.nar. : 11.12.2019 Plemeno : UU100 Aubrac  
 Chovatel : Farma Kozák, s.r.o.  
 Majitel : Farma Kozák, s.r.o.

OOO 271 715 POUMEL 1299005347  
 OO 279 172 BOGOSSE 1206036758  
 MOO 1200054536 FR SUPERBE 1200054536

O TEC ZAU 109 IMPERIAL GD 1533074099  
 OMO 284 373 POUMEL 4899018632  
 MO 152326485 FR USCLADE 152326485  
 MMO 1519153589 FR PARISENNE 1519153589

OOM 280 324 VAILLANT 1204024968  
 OM ZAU 019 DUCHES 1208017159  
 MOM 1201000725 FR SATGEOUNO 1201000725

MA 557528 931 CZ /6 ot BLEŠKA Z OSTRÉHO 004000557528931  
 OMM 279 093 MOUROUS 1208037326  
 MM 1211064 111 FR DAUPHINE 1211064111  
 MMM 1208049040 FR DOUPHINE 1208049040

Vl.užit:nar: 46 kg ve 120d: 210 kg 210d: 395 kg 365d: 623 kg / kříž: 131 cm  
 Přírustek v testu : 1250 g / 56 přírustek od narození: 1495 g / 88 šourek 39 cm  
 Věk při ZV 439 dní aktuálně k 30.01.21 hmotnost: 668 kg výška v kříži: 136 cm

PLEMENNÉ HODNOTY										LINEARNÍ HODNOCENÍ							
	pp	ru	pp	ru	TR	KT	OS	UT		Hmot	kříž	TR	KT	OS	UT	CE	
BÝK	PE	98	117	ME	98	103	115	117	117	117	117						
MATKA	PE	94	109	ME	94	119	115	116	115	116	660	134	25	22	20	7	74
O TEC	PE	111	101	ME	98	97	105	107	108	107	0	0	0	0	0	0	0

HODNOCEN: TR 10 / /10 KT / / OS / / UT Výsledek:

## ÚROVEŇ PLEMENNÝCH HODNOT

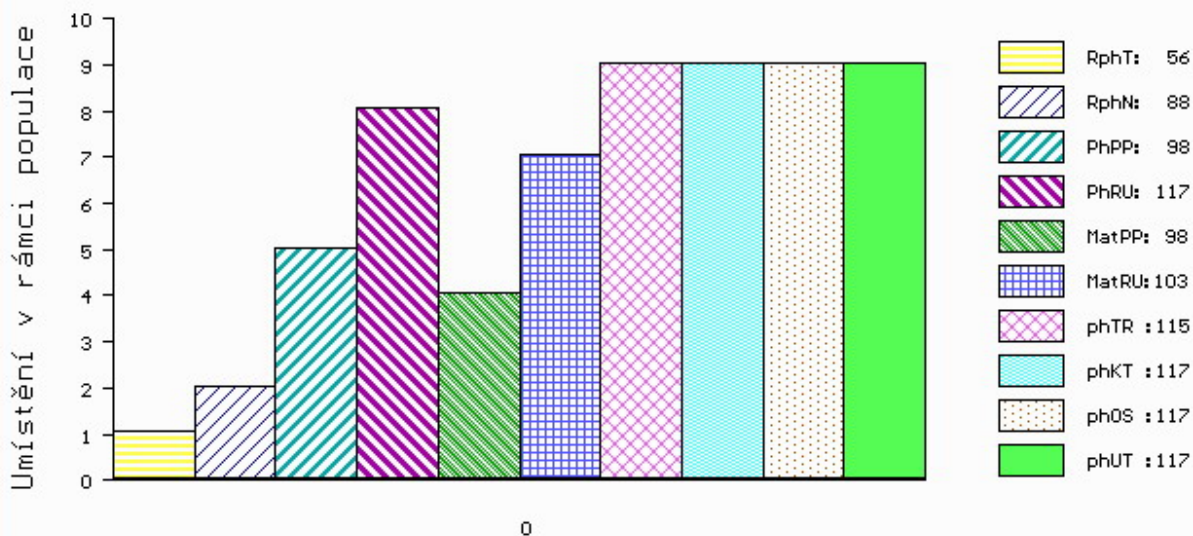

č.kat:35 uš.číslo 000128372 034 CZ



**Býci vyřazení před základním výběrem**

Číslo : **696875 062 CZ** **FIČÁK MZLU** Číslo katalogu 36  
 Dat.nar. : 21.12.2019 Plemeno : T100 Charolais  
 Chovatel : Mendelova univerzita Brno-ŠZP Žabčice  
 Majitel : Mendelova univerzita Brno-ŠZP Žabčice

OOO	284 746	BON VIVANT	7121336904
OO	285 906	HOUBLON	7121762462
MOO	7121778864	FR DIANE	7121778864
<b>OTEC</b>	<b>ICH 078</b>	<b>JAQUARD</b>	<b>5813114386</b>
OMO	285 907	AUSTRALIEN	7121475936
MO	5812509279	FR ECOSSAISE	5812509279
MMO	5811104929	FR VENDANGE	5811104929
OOM	ZCH 450	LE REBEL	3695100770
OM	ZTI 085	VIRGIL SC P	4240983344
MOM	7121400365	FR RONDELLE P	7121400365
<b>MA</b>	<b>223132 962 CZ /4</b>	<b>ot ZIMA MZLU</b>	<b>106000223132962</b>
OMM	ZTI 082	SUPERIEUR RVS	7121261361
MM	196964 962 CZ	UHLAVA MZLU	106000196964962
MMM	111469 603 CZ	JEDNIČKA MLZU	106603111469

Vl.užit:nar: **49** kg ve 120d: **190** kg 210d: **338** kg 365d: **492** kg / kříž: **128** cm  
 Přírustek v testu : **1525 g / 90** přírustek od narození: **1291 g / 87** šourek **0** cm  
 Věk při ZV **429** dní aktuálně k 30.01.21 hmotnost: **573** kg výška v kříži: **133** cm

PLEMENNÉ HODNOTY										LINEARNÍ HODNOCENÍ								
	pp	ru	pp	ru	TR	KT	OS	UT		Hmot	kříž	TR	KT	OS	UT	CE		
BÝK	PE	<b>88</b>	<b>107</b>	ME	<b>115</b>	<b>101</b>	<b>93</b>	<b>105</b>	<b>110</b>	<b>106</b>								
MÁTKA	PE	<b>102</b>	<b>103</b>	ME	<b>119</b>	<b>113</b>	<b>98</b>	<b>100</b>	<b>101</b>	<b>101</b>	<b>810</b>	<b>/</b>	<b>141</b>	<b>23</b>	<b>20</b>	<b>21</b>	<b>7</b>	<b>71</b>
OTEC	PE	<b>76</b>	<b>115</b>	ME	<b>111</b>	<b>87</b>	<b>103</b>	<b>116</b>	<b>119</b>	<b>116</b>	<b>0</b>	<b>/</b>	<b>0</b>	<b>0</b>	<b>0</b>	<b>0</b>	<b>0</b>	<b>0</b>

HODNOCEN: TR 5 / / 6 KT / / OS / / UT Výsledek: **před ZV-hm.365d**

