

KATALOG ZÁKLADNÍHO VÝBĚRU

dne 25.2.2021

OPB Osík

začátek 9,00 hod.

Č. k.	Číslo býčka	OTEC st.reg.	DATUM NAROZENÍ	PLEM.	PŘÍRUSTEK (g)			CHOVATEL		
					test RPH	živ.RPH				
1	847496	053 CZ	ZLM 984	26.10.19	Y100	1341	95	1481	98	Fišar Filip, Lhotka
2	133817	034 CZ	ZLM 881	30.10.19	Y100	1183	88	1337	90	K+K Břilice
3	696837	062 CZ	ZLI 928	16.11.19	Y100	1366	97	1336	95	Mendelova univer. Brno-ŠZP Žabčice
4	849028	053 CZ	ZLM 287	18.11.19	Y100	1516	105	1408	108	Tégl Miroslav, Ing., Chroustovice
5	849077	053 CZ	ZLM 885	20.11.19	Y100	1475	98	1380	98	Farma Kaliště s.r.o.Č.Libchavy
6	932815	021 CZ	ZIL 152	20.11.19	Y100	1433	105	1187	107	Farma Limousin s.r.o.
7	770523	081 CZ	ZLM 057	21.11.19	Y100	1633	116	1352	115	VFU Brno ŠZP Nový Jičín
8	849078	053 CZ	ZLM 885	21.11.19	Y100	1241	92	1388	92	Farma Kaliště s.r.o.Č.Libchavy
9	847497	053 CZ	ZLM 580	23.11.19	Y100	883	84	1445	86	Fišar Filip, Lhotka
10	770525	081 CZ	ZIL 413	27.11.19	Y100	1400	101	1340	101	VFU Brno ŠZP Nový Jičín
11	849080	053 CZ	ZLM 885	27.11.19	Y100	1041	91	1412	91	Farma Kaliště s.r.o.Č.Libchavy
12	849081	053 CZ	ZLM 885	28.11.19	Y100	1466	96	1429	97	Farma Kaliště s.r.o.Č.Libchavy
13	849084	053 CZ	ZLM 885	28.11.19	Y100	1375	98	1450	101	Farma Kaliště s.r.o.Č.Libchavy
14	849083	053 CZ	ZLM 885	30.11.19	Y100	1350	89	1429	91	Farma Kaliště s.r.o.Č.Libchavy
15	770526	081 CZ	ZIL 413	09.12.19	Y100	1175	95	1267	93	VFU Brno ŠZP Nový Jičín
16	133827	034 CZ	ZLM 881	12.12.19	Y100	1550	101	1424	110	K+K Břilice
17	849087	053 CZ	ZLM 885	12.12.19	Y100	983	89	1302	94	Farma Kaliště s.r.o.Č.Libchavy
18	770527	081 CZ	ZIL 413	13.12.19	Y100	1125	93	1188	87	VFU Brno ŠZP Nový Jičín
19	849088	053 CZ	ZLM 885	15.12.19	Y100	1291	90	1285	90	Farma Kaliště s.r.o.Č.Libchavy
20	849089	053 CZ	ZLM 885	15.12.19	Y100	1375	100	1418	104	Farma Kaliště s.r.o.Č.Libchavy
21	852649	053 CZ	ZLI 663	24.12.19	Y100	1358	97	1281	95	Bovet a.s.Sloupnice
22	606773	042 CZ	ZLM 982	31.12.19	Y100	1458	106	1392	105	Němec Eduard, Bynovec
23	614010	042 CZ	ZIL 350	31.12.19	Y100	1408	102	1337	103	Kratochvílová Zdeňka, Veselé
24	142626	064 CZ	ZBQ 070	23.10.19	Q100	1833	121	1400	113	Mrázek A., Slavkovice
25	849013	053 CZ	ZBA 473	27.11.19	Q100	1225	92	1238	88	Paďour Leopold, Lukavice
26	607891	042 CZ	ZBQ 119	29.11.19	Q100	1250	94	1244	98	Šťastný Antonín, SZ, Vědlice
27	849014	053 CZ	ZBA 425	01.12.19	Q100	1500	100	1285	101	Paďour Leopold, Lukavice
28	607898	042 CZ	ZBA 749	24.12.19	Q100	1525	97	1412	102	Šťastný Antonín, SZ, Vědlice
29	88174	064 CZ	ZBA 173	30.12.19	Q100	1141	86	1288	85	Hrtús Miroslav, Mírovka
30	88175	064 CZ	ZBA 515	30.12.19	Q100	1625	108	1406	108	Hrtús Miroslav, Mírovka
31	151406	064 CZ	ZBA 515	30.12.19	Q100	1458	106	1366	105	Hrtús Miroslav, Mírovka
32	82766	064 CZ	ZMS 264	01.10.19	S100	1950	112	1812	113	Agrochyt s.r.o.Mohelno
33	763820	071 CZ	ZMS 201	05.12.19	S100	1750	115	1639	115	Nátr Daniel, Černá Voda
34	82777	064 CZ	ZMS 201	23.12.19	S100	1733	116	1702	115	Agrochyt s.r.o.Mohelno
35	992339	032 CZ	ZAI 750	11.11.19	G100	1808	118	1373	114	Sochor Radovan, Ing., ml, Žel. Újezd
36	992340	032 CZ	ZAI 750	16.11.19	G100	1800	119	1413	115	Sochor Radovan, Ing., ml, Žel. Újezd

Býci vyřazení před základním výběrem

Č. k.	Číslo býčka	OTEC st.reg.	Datum narození	Plem.	Body		CHOVATEL	Důvod vyřazení	
					VT	HM			
37	849079	053 CZ	ZLM 885	22.11.19	Y100	10	10	Farma Kaliště s.r.o.Č.Libchav	před ZV-vet.dův.

Plemenné hodnoty uvedené v katalogu jsou spočítány k 31.12.2020

Termíny základních výběrů a dražeb v roce 2021

I. turnus - Býci narození 1.10.2019 - 31.12.2019

Den	Datum	Začátek *	OPB	ks	Plemena	Dražba
Pondělí	15.02.2021	9,00	OPB Todně - Březí	21	LI	hodinu po skončení ZV
		9,00	Minaříková Hana, Hluk	2	BA	x
		9,00	GASFARM s.r.o., Pelhřimov	2	GS	x
		9,00	Družstvo vlastníků Libeň - Vtelno	6	CH	x
		12,00	Chlupáčková Hana, Ing., Ležnice	5	MS	x
		13,00	ZEA - PROBIO, s.r.o., Žernov	2	CH	x
		13,00	Opekar Jan, Chodeč	4	AA	x
		13,00	Novotný Václav, Ing., Čičenice	2	UU	x
		15,00	Tájek Jaroslav, Zvíkov	4	CH, LI	x
Úterý	16.02.2021	9,00	OPB Benešov	33	MS, LI, PI	hodinu po skončení ZV
		9,00	Poruba Jan, Šenov u N./J.	5	LI	x
		9,00	DOKOMAK s.r.o., Mašťov	5	AA	x
		9,00	Klusáček Stanislav, Suchdol nad Lužnicí	1	LI	x
		9,00	Novák Petr, Sirá	2	CH	x
		10,30	K+K Břilice	4	CH	x
		11,00	Niemiec Czeslaw, Dolní Žukov	3	LI	x
		11,00	Loos Adolf, Hora Svaté Kateřiny	2	LI	x
		12,00	Farma EGERT (ING) s.r.o., Lásenice	1	AA	x
		12,30	Nečtinská zemědělská a.s.	3	LI	x
		13,00	Farma Kaliště s.r.o. Č.Libchavy	3	LI	x
		13,00	Karban Kamil, Lhenice	3	CH	x
		14,30	Fišar Filip, Lhotka	8	LI	x
Středa	17.02.2021	9,00	OPB Osík	36	CH	hodinu po skončení ZV
		9,00	Žížala Josef ml., Úročnice	1	MS	x
		9,00	Ouředník Karel, Kolinec	1	LI	x
		11,00	Bouda Petr ing., Voděrádky	5	CH	x
		14,00	Zobal Vlastimil ml., Bor u Březnice	3	CH	x
Čtvrtek	18.02.2021	9,00	OPB Cunkov	44	LI	hodinu po skončení ZV
		14,00	Farma Karel Dvořák s.r.o.	2	LI	x
		15,00	AUSTRIA IMPEX s.r.o., Píkov	1	CH	
Pátek	19.02.2021	9,00	OPB Cunkov	46	AA, MS, HE, SS	hodinu po skončení ZV
		9,00	Valenta Petr, Budyně	4	MS	x
		11,00	Daňhel Miroslav, s.r.o.	2	CH	x
		13,00	Kotalík Milan, Semice	4	LI	x
Sobota	20.02.2021	9,00	Karsit Agro, a.s. Dubenec	5	CH	
		11,00	Zuzánek J., ing, Bernartice	3	CH, MS	
		14,00	Lainka Bernard, SZ, farma Zdoňov	7	MS	
Neděle	21.02.2021	9,00	Šašek Vladimír ml., Ing., Rantířov	3	AA	x
		11,00	ZD Pozovice	4	CH	
		15,00	Novotný Milan, Mezihorí	1	PP	
Pondělí	22.02.2021	9,00	OPB Cunkov	36	CH, BA, BB, PP, UU	hodinu po skončení ZV
Úterý	23.02.2021	9,00	OPB Měcholupy	25	MS, CH, AA, HE, PI	hodinu po skončení ZV
		14,00	Montážně obchodní firma s.r.o., B.Mlýn	3	GS, PP, UU	
		15,30	Mimra Michal, Slatina	1	CH	
Středa	24.02.2021	9,00	OPB Janovice	22	HE, MS, AA, CH	hodinu po skončení ZV
		13,30	Šeda J., Helvíkovice	4	LI	x
		15,00	VETLABFARM s.r.o. Jakubovice	5	AA	x

Čtvrtek	25.02.2021	9,00	OPB Osík	37	LI,BA,MS,AA	<i>hodinu po skončení ZV</i>
Pátek	26.02.2021	9,00	OPB H.Dubňany	36	CH	<i>hodinu po skončení ZV</i>
		13,00	Agrochyt s.r.o.Mohelno	2	CH	<i>x</i>
		14,30	Polák Jiří,Dolní Libochová	1	MS	<i>x</i>
		14,30	Poláková Zdenka,Dolní Libochová	1	MS	<i>x</i>
		15,00	Hatlák V.ing.,Meziboří	5	CH	<i>x</i>
Sobota	27.02.2021	9,00	Nátr Daniel, Černá Voda	1	MS	<i>x</i>
		9,00	Nátr Jiří,Černá Voda	5	CH	<i>x</i>
		11,00	Reinold Manfred,Stará Červená Voda	2	MS	<i>x</i>
				479		

* začátky ZV u chovatelů jsou orientační



Vysvětlivky ke zkratkám ve jménech v katalogu :

- ET - býček narozen po embryotrasferu
RED - zbarvení red angus
P,V - bezrohý / volný roh (* - testováno testem DNA)
PP - bezrohý – homozygot (stanoveno testem DNA)
R - rohatý (* - testováno testem DNA)
+/, WT/WT - nepřenáší alelu způsobujícími dvojí osvalení (GS, AA,CH,LI,MS)
MH/+, F/+, WT/del21 - heterozygot s jednou alelou podmiňující dvojí osvalení (GS,AA,CH,LI,MS)
MH/MH, F/F - homozygot - obě alely podmiňující dvojí osvalení (GS,CH,LI,MS)
Porodní hmot (nar) - u plemene AA,BA,HE,CH,MS,LI způsob zjišťování porodní hmotnosti v chovu * * * - váženo při narození, * * - odhadováno, * - nesledováno

U matek plemene BA

Třída	Výška kříž (cm)	Hmotnost (kg)	RPH přímý efekt	RPH mat. efekt	RPH osvalení
SE	147 a více	800 a více	105 a vic	103 a vic	103 a vic
EC	147 a více	800 a více	105 a vic	pod 103	103 a vic
EM	147 a více	800 a více	pod 105	103 a vic	pod 103
CM	pod 147	pod 800	105 a vic	103 a vic	103 a vic
C1	pod 147	pod 800	105 a vic	pod 103	103 a vic
M1	pod 147	pod 800	pod 105	103 a vic	pod 103

Popisky grafu úrovně plemenných hodnot

Jednotlivé plemenné hodnoty jsou rozděleny do pásem na základě výpočtu kvantilu normálního rozložení, které udávají, jak si konkrétní jedinec stojí v porovnání s průměrem populace plemenných býčků odchovaných v období 2014 – 2019.

pásma	Pozice býka v rámci populace	zkratka	Popis údaje v grafu
10	býk patří hodnotou RPH do 10 % nejlepších býků v daném ukazateli	<i>RphT</i>	RPH pro přírůstek v testu
9	býk patří hodnotou RPH do 20 % nejlepších býků v daném ukazateli	<i>RphN</i>	RPH pro životní přírůstek
8	býk patří hodnotou RPH do 30 % nejlepších býků v daném ukazateli	<i>RpPP</i>	RPH pro přímý efekt porody
7	býk patří hodnotou RPH do 40 % nejlepších býků v daném ukazateli	<i>RpRU</i>	RPH pro přímý efekt růst
6	býk patří hodnotou RPH do 50 % nejlepších býků v daném ukazateli	<i>MatPP</i>	RPH pro maternální efekt porody
5	býk patří hodnotou RPH do průměru býků v daném ukazateli	<i>MatRU</i>	RPH pro maternální efekt růst
4	býk patří hodnotou RPH do 60 % nejlepších býků v daném ukazateli	<i>phTR</i>	RPH pro lineární hodnocení těl. rámec
3	býk patří hodnotou RPH do 70 % nejlepších býků v daném ukazateli	<i>phKT</i>	RPH pro lineární hodnocení kap. těla
2	býk patří hodnotou RPH do 80 % nejlepších býků v daném ukazateli	<i>phOS</i>	RPH pro lineární hodnocení osvalení
1	býk patří hodnotou RPH do 90 % nejlepších býků v daném ukazateli	<i>phUT</i>	RPH pro lineární hodnocení užit. typ

Hlavní selekční kritéria pro výběr do plemenitby na OPB a odchovu u chovatele

Hlavním selekčním kritériem bude pouze lineární hodnocení při základním výběru.

Důvody vyřazení před základním výběrem

- hodnocení tělesného rámce (1,2,3 body dle parametrů daného plemene)
- hodnocení bodů za hmotnost (1,2,3 body dle parametrů daného plemene)
- nepředvedení býka k základnímu výběru na ohlávce nebo na vodící tyči
- na základě rozhodnutí majitele býka o jeho vyřazení
- zdravotní důvody (displazie varlat, apod.)

Důvody vyřazení při základním výběrem

- hodnocení délky těla (1,2,3 body dle parametrů daného plemene)
- hodnocení ukazatelů kapacity těla (1,2,3 body dle parametrů daného plemene)
- hodnocení ukazatelů osvalení (1,2,3 body dle parametrů daného plemene)
- hodnocení užitkového typu (1,2,3 body dle parametrů daného plemene)
- závažné vady exteriéru při základním výběru
- neodpovídající funkčnost končetin při základním výběru
- zdravotní důvody (displazie varlat, apod.)

Reklamační řád pro základní výběry býků

Majitel odchovávaného býčka má právo podat reklamaci proti rozhodnutí výběrové komise (ČSCHMS). Tato reklamační může mít písemnou nebo ústní formu. Předmětem reklamační může být pouze konečný výsledek výběru (vybrán, odročen, vyřazen), nikoliv nesouhlas s bodovým hodnocením daného býka. Po skončení základního výběru býků vyzve předseda výběrové komise, nebo příslušný inspektor k podání případných protestů (reklamací). Reklamační se podává písemně (emilem) nejpozději následující den po provedení výběru a to řediteli svazu, řediteli PK a členům výběrové komise (bonitérovi), která hodnocení provedla. Jménem majitele býka může jednat také zástupce odchovny plemenných býků (OPB). V případě neshody mezi verdiktem výběrové komise a majitelem býka je býk odročen a bude proveden nový základní výběr. Provedení nového základního výběru je podmíněno složením kauce 5000 Kč za každého reklamovaného býka. Kauce se skládá na účet ČSCHMS nejpozději do 10-ti kalendářních dnů ode dne provedení základního výběru. V případě, že nebudou peníze připsány na účet v daném termínu, platí původní verdikt výběrové komise a reklamační se dále neřeší. Nový základní výběr se uskuteční do 30-ti dnů od sporného výběru na místě, kde byla podána reklamační, pokud se obě strany nedohodnou jinak. Většinové složení komise nesmí být totožné se složením komise, která vynesla sporný verdikt. O složení nové komise rozhoduje Rada PK daného plemene po dohodě s ČSCHMS. O závěru nového základního výběru je sepsán nový výběrový protokol. Proti tomuto rozhodnutí se již nelze dále odvolat. V případě, že je potvrzeno původní rozhodnutí výběrové komise, propadá kauce ve prospěch ČSCHMS, v opačném případě se vrací majiteli býka do 10-ti kalendářních dnů od provedení nového základního výběru. Náklady spojené s novým základním výběrem (zejména cestovné členů výběrové komise, případně oprávněné nároky spojené s odměnou za odvedenou práci) nese strana, která při svém rozhodnutí či jednání nebyla v právu. Tyto náklady jsou zúčtovány na základě vystavené faktury zaslané druhé straně nejpozději do 14 dnů od provedení opakovaného základního výběru. V každém případě se o reklamační vede písemný zápis. Rozhodnutí výběrové komise se váže ke konkrétnímu zvířeti v konkrétním čase a není možno se na něj odvolávat v případných následných sporech.

Schváleno výborem ČSCHMS dne 21.3.2006 v Hradištku pod Medníkem, změny schváleny 24.7.2019 Grémiem předsedů rad plemenných knih v Hradištku pod Medníkem. Vstupuje v platnost dnem schválení.



Sekretariát: ČSCHMS Praha Těšnov 17 11705 Praha 1 Mobil : +420 724 007 860 Telefon : +420 221 812 865 E-mail : info@cschms.cz	Ředitel PK Kopecký Jan Osík 201 569 67 Osík u Litomyšle Mobil : +420 724 007 862 Telefon : +420 461 612 809 E-mail : kopecvk@cschms.cz	Adresa PK Honová Nina Osvoboditelů 35/9 410 02 Lovosice Mobil : +420 724 073 641 E-mail : honova@cschms.cz
---	---	---

Číslo : 847496 053 CZ FLOUTEK ZE LHOTKY P* Číslo katalogu 1
 Dat.nar. : 26.10.2019 Plemeno : Y100 Limousine
 Chovatel : Fišar Filip, Lhotka
 Majitel : Fišar Filip, Lhotka

OOO ZLI 490 REMIX 1717626948
 OO ZLM 439 GUNADARK PO P 1532190769
 MOO 1528519103 FR DOREE P 1528519103

OTEC ZLM 984 JENSUIS PP 1215150355
 OMO 281 667 CYAN PO P 3330065435
 MO 1213044942 FR HONORABLE P 1213044942
 MMO 1210076103 FR EGERIE 1210076103

OOM 284 229 SANDRE 1629597300
 OM ZLM 603 ABOT MN 7272350111
 MOM 7298111040 FR ORGE 7298111040

MA 381775 953 CZ /1 ot VENDULA ZE LHOTKY 464000381775953
 OMM ZLI 838 EDEN 5612702119
 MM 306625 953 CZ VEGA ZE LHOTKY 464000306625953
 MMM 28003 953 CZ VENDY Z KALIŠTĚ 031953028003

Vl.užit:nar: 37 *** kg ve 120d: 205 kg 210d: 339 kg 365d: 582 kg / kříž: 138 cm
 Přírustek v testu : 1341 g / 95 přírustek od narození: 1481 g / 98 šourek 45 cm
 Věk při ZV 488 dní aktuálně k 01.02.21 hmotnost: 724 kg výška v kříži: 146 cm

PLEMENNÉ HODNOTY										LINEARNÍ HODNOCENÍ							
	pp	ru	pp	ru	TR	KT	OS	UT		Hmot	kříž	TR	KT	OS	UT	CE	
BÝK	PE	106	124	ME	98	94	113	114	113	115							
MATKA	PE	89	119	ME	109	98	120	115	113	115	822	151	28	21	21	8	78
OTEC	PE	110	117	ME	95	95	103	108	109	109	0	0	0	0	0	0	0

HODNOCEN: TR 10 / /10 KT / / OS / / UT Výsledek:

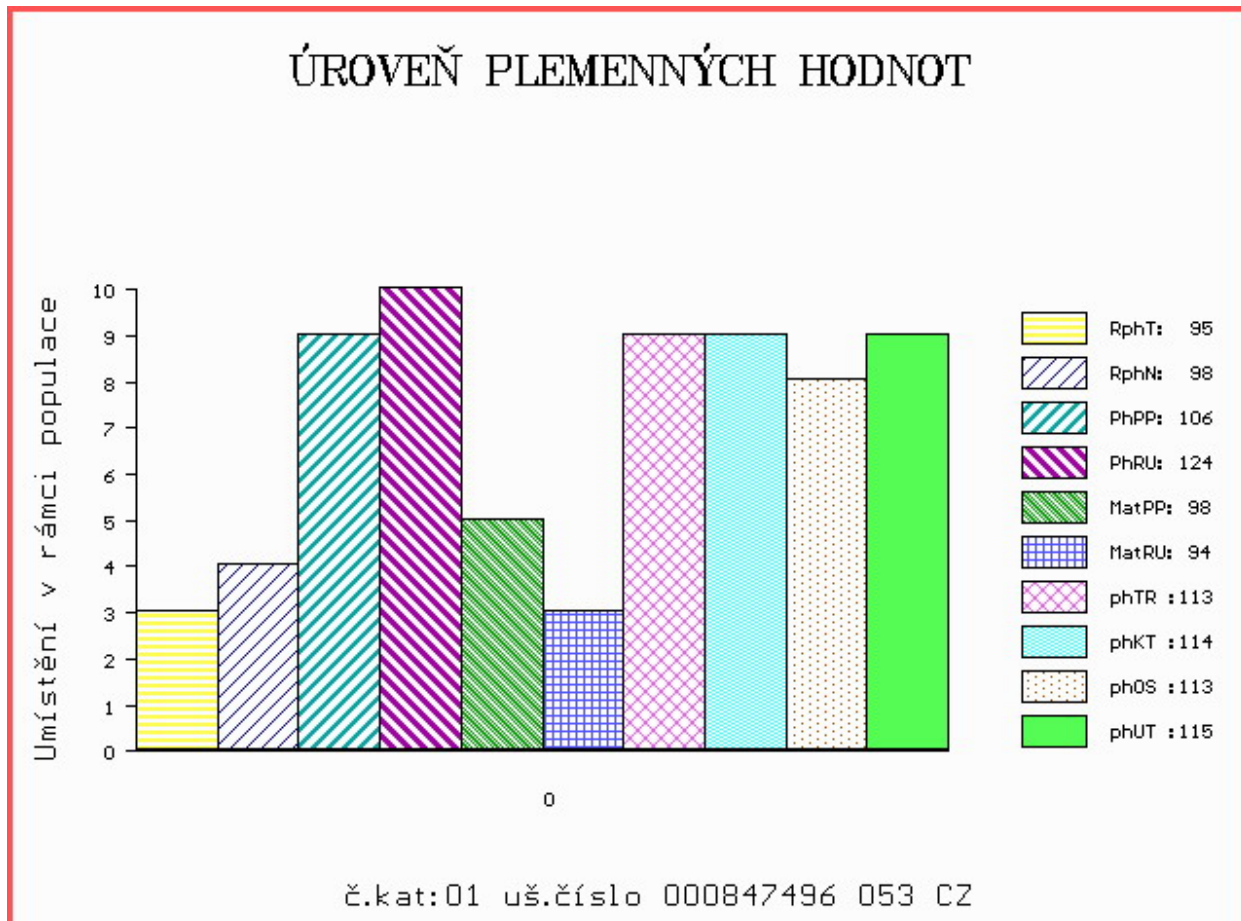

Číslo : 133817 034 CZ FELIX Z HLÍNY P* Číslo katalogu 2
 Dat.nar. : 30.10.2019 Plemeno : Y100 Limousine
 Chovatel : K+K Břilice
 Majitel : K+K Břilice

OOO 285 887 INDEX PP 09.867 41087
 OO 285 886 ILTIS PP 09.874 16619
 MOO 935313663 DE VRONI V 09.353 13663

OTEC ZLM 881 INDUS PP 09.877 37360
 OMO ZLI 742 VETIVER MN 2304902134
 MO 986741081 DE SENTA P 09.867 41081
 MMO 941002592 DE SIELA P 09.410 02592

OOM 280 720 MACHERMORE AUGUSTUS MUK05-006
 OM ZLM 315 GERRYGULLINANE GLEN 272503020029
 MOM 271061710211 IE GERRYGULLINANE DAISY 271061710211

MA 614685 931 CZ /2 ot ET 516000614685931
 OMM 280 536 AMPERTAINNE COMMANDER MGD07-046
 MM 181698350 744 IE MILLBURN ITA 181698350744
 MMM 181698350562 IE MILLBURN EVONNE 181698350562

Vl.užit:nar: 49 *** kg ve 120d: 181 kg 210d: 334 kg 365d: 561 kg / kříž: 138 cm
 Přírustek v testu : 1183 g / 88 přírustek od narození: 1337 g / 90 šourek 39 cm
 Věk při ZV 484 dní aktuálně k 01.02.21 hmotnost: 664 kg výška v kříži: 148 cm

PLEMENNÉ HODNOTY										LINEARNÍ HODNOCENÍ							
	pp	ru	pp	ru	TR	KT	OS	UT	Hmot	kříž	TR	KT	OS	UT	CE		
BÝK	PE	92	124	ME	93	97	110	110	110	110							
MATKA	PE	90	122	ME	92	103	106	102	102	102	778	151	29	18	19	6	72
OTEC	PE	102	122	ME	91	91	99	108	109	107	760	144	23	22	24	8	77

HODNOCEN: TR 10 / /10 KT / / OS / / UT Výsledek:

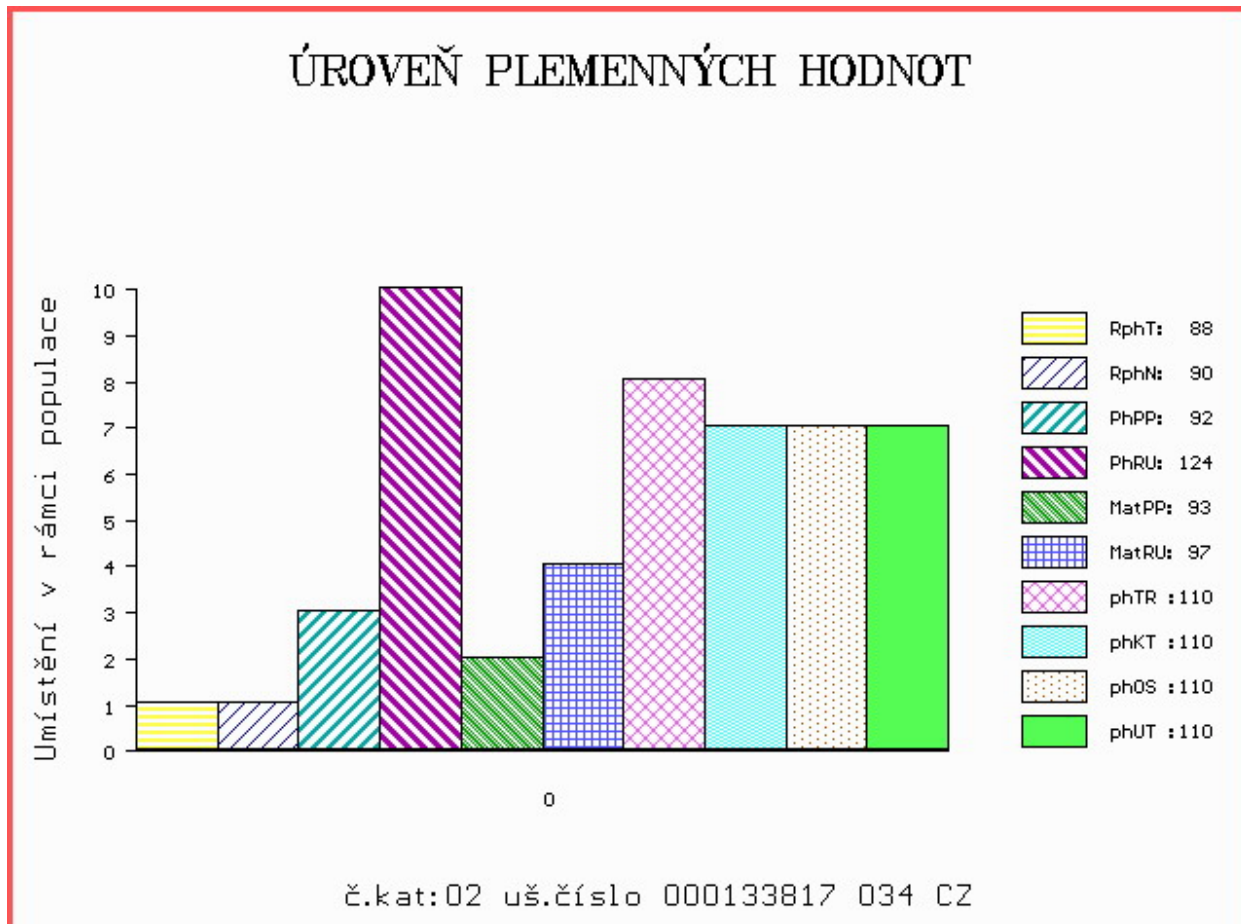

Číslo : 696837 062 CZ FANTASTIK MZLU Číslo katalogu 3
 Dat.nar. : 16.11.2019 Plemeno : Y100 Limousine
 Chovatel : Mendelova univerzita Brno-ŠZP Žabčice
 Majitel : Mendelova univerzita Brno-ŠZP Žabčice

OOO 270 733 FESTIN 8790005718
 OO 265 918 MUGUET 8796009371
 MOO 8787002573 FR CAILLE 8787002573

OTEC ZLI 928 APACHE MN 8761410478
 OMO ZLI 216 ESPOIR RR 8789003720
 MO 8795011585 FR LOLITA 8795011585
 MMO 8790011621 FR FRANCE 8790011621

OOM 268 210 IDEAL MN 1993013281
 OM ZLI 404 NESTOR 1997013433
 MOM 1991009131 FR GOELETTE 1991009131

MA 127228 962 CZ /10 ot OLINKA MZLU 106000127228962
 OMM ZLI 228 DECLIC 1588043155
 MM 109846 603 CZ 106000109846603
 MMM 629 517 CZ EVELINA NEČTINSKÁ 093517000629

Vl.užit:nar: 46 ** kg ve 120d: 177 kg 210d: 299 kg 365d: 542 kg / kříž: 136 cm
 Přírustek v testu : 1366 g / 97 přírustek od narození: 1336 g / 95 šourek 39 cm
 Věk při ZV 467 dní aktuálně k 01.02.21 hmotnost: 638 kg výška v kříži: 149 cm

PLEMENNÉ HODNOTY										LINEARNÍ HODNOCENÍ							
	pp	ru	pp	ru	TR	KT	OS	UT		Hmot	kříž	TR	KT	OS	UT	CE	
BÝK	PE	91	101	ME	103	106	99	97	97	97							
MATKA	PE	96	93	ME	93	119	105	98	97	99	860	148	27	22	22	8	79
OTEC	PE	89	113	ME	111	91	110	103	101	102	0	0	0	0	0	0	0

HODNOCEN: TR 10 / / 9 KT / / OS / / UT Výsledek:

ÚROVEŇ PLEMENNÝCH HODNOT

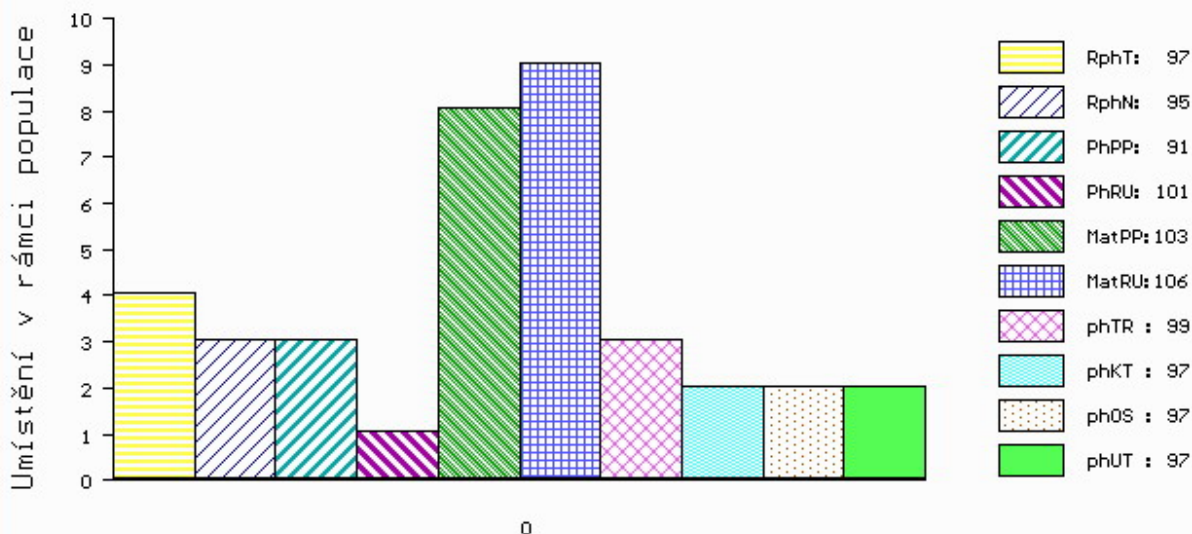

č.kat:03 uš.číslo 000696837 062 CZ

Číslo : 849028 053 CZ FERDINAND R* Číslo katalogu 4
 Dat.nar. : 18.11.2019 Plemeno : Y100 Limousine
 Chovatel : Těgl Miroslav, Ing., Chroustovice
 Majitel : Těgl M., Chroustovice + Natural sro.

OOO 271 208 SCAPIN 2351383257
 OO ZLI 746 URVILLE 1931859212
 MOO 1930388572 FR OXANE 142 1930388572

O TEC ZLM 287 VINETOU ZE DVORA 114000674076053

OMO LIP 134 ITALIC 056281099480
 MO 138518 511 CZ 114000138518511
 MMO 8327 517 CZ HANKA ZE DVORA 114517008327

OOM 262 269 POPEYE 2399064280
 OM ZLI 665 USSE 2303293868
 MOM 2395069771 FR LOTTE 2395069771

MA 282188 953 CZ /5 ot DAVA Z KALIŠTĚ 031000282188953

OMM ZLI 437 MOZART Z CUNKOVA ET 253000156381031
 MM 191057 953 CZ DÁJA Z KALIŠTĚ 031000191057953
 MMM 147503 511 CZ DAVIDA Z KALIŠTĚ 031000147503511

Vl.užit:nar: 46 ** kg ve 120d: 196 kg 210d: 325 kg 365d: 559 kg / kříž: 135 cm
 Přírustek v testu : 1516 g / 105 přírustek od narození: 1408 g / 108 šourek 40 cm
 Věk při ZV 465 dní aktuálně k 01.02.21 hmotnost: 667 kg výška v kříži: 143 cm

PLEMENNÉ HODNOTY

LINEARNÍ HODNOCENÍ

	pp	ru	pp	ru	TR	KT	OS	UT	Hmot	kříž	TR	KT	OS	UT	CE		
BÝK	PE	98	104	ME	101	109	109	116	115	116							
MATKA	PE	101	107	ME	96	105	105	108	107	108	850	142	24	19	20	7	70
O TEC	PE	88	95	ME	108	114	106	111	111	111	672	136	24	20	19	7	70

HODNOCEN: TR 9 / /10 KT / / OS / / UT Výsledek:

ÚROVEŇ PLEMENNÝCH HODNOT

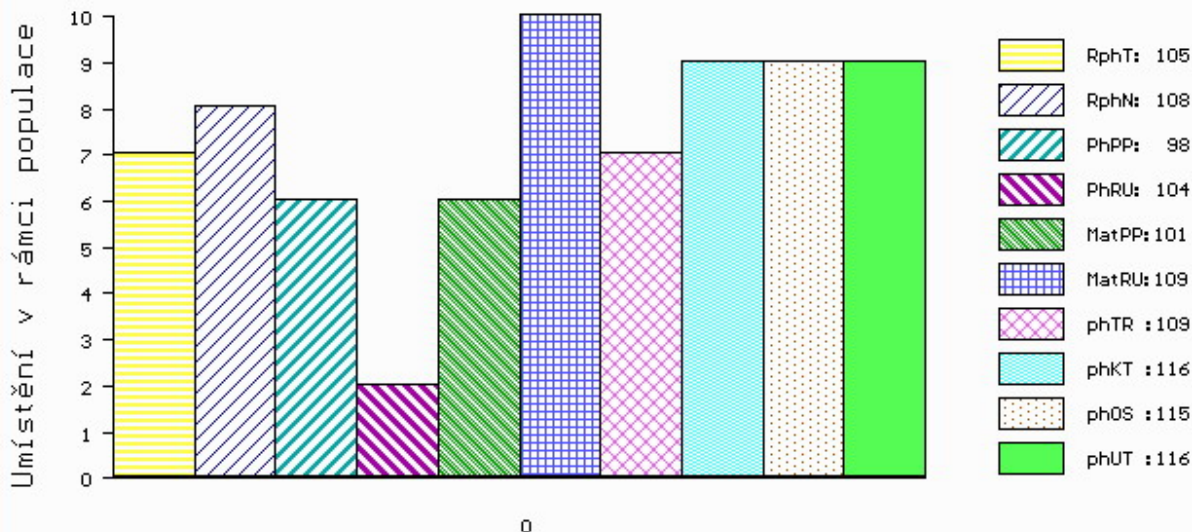

č.kat:04 uš.číslo 000849028 053 CZ

Číslo : 849077 053 CZ FIAKR Z KALIŠTĚ V* Číslo katalogu 5
 Dat.nar. : 20.11.2019 Plemeno : Y100 Limousine
 Chovatel : Farma Kaliště s.r.o.Č.Libchavy
 Majitel : Natural, spol s r.o.Hradištko

OOO 285 887 INDEX PP 09.867 41087
 OO 285 886 ILTIS PP 09.874 16619
 MOO 935313663 DE VRONI V 09.353 13663

OPEC ZLM 885 ISTR A PP 09.881 48088
 OMO 285 888 MONZA P 09.864 52282
 MO 987138035 DE FICHTE P 09.871 38035
 MMO 986452254 DE FLINTE P 09.864 52254

OOM ZLI 923 DIAMANT P 1932978570
 OM ZLM 150 VÁVRA BOVET ET 069000662027053
 MOM 1629597593 FR UVALE 1629597593

MA 365131 953 CZ /2 ot DARIELL Z KALIŠTĚ 031000365131953
 OMM ZLI 888 EUPLUS 2309430066
 MM 293042 953 CZ HANULINEČKA Z KALIŠTĚ 031000293042953
 MMM 213673 953 CZ HOLLY Z KALIŠTĚ 031000213673953

Vl.užit:nar: 42 *** kg ve 120d: 199 kg 210d: 318 kg 365d: 559 kg / kříž: 134 cm
 Přírustek v testu : 1475 g / 98 přírustek od narození: 1380 g / 98 šourek 38 cm
 Věk při ZV 463 dní aktuálně k 01.02.21 hmotnost: 648 kg výška v kříži: 146 cm

PLEMENNÉ HODNOTY										LINEARNÍ HODNOCENÍ							
	pp	ru	pp	ru	TR	KT	OS	UT	Hmot	kříž	TR	KT	OS	UT	CE		
BÝK	PE	100	117	ME	97	100	98	95	94	96							
MATKA	PE	99	118	ME	103	103	113	105	103	105	894	150	28	23	22	8	81
OPEC	PE	99	119	ME	90	97	106	108	107	109	660	140	23	22	23	8	76

HODNOCEN: TR 10 / /10 KT / / OS / / UT Výsledek:

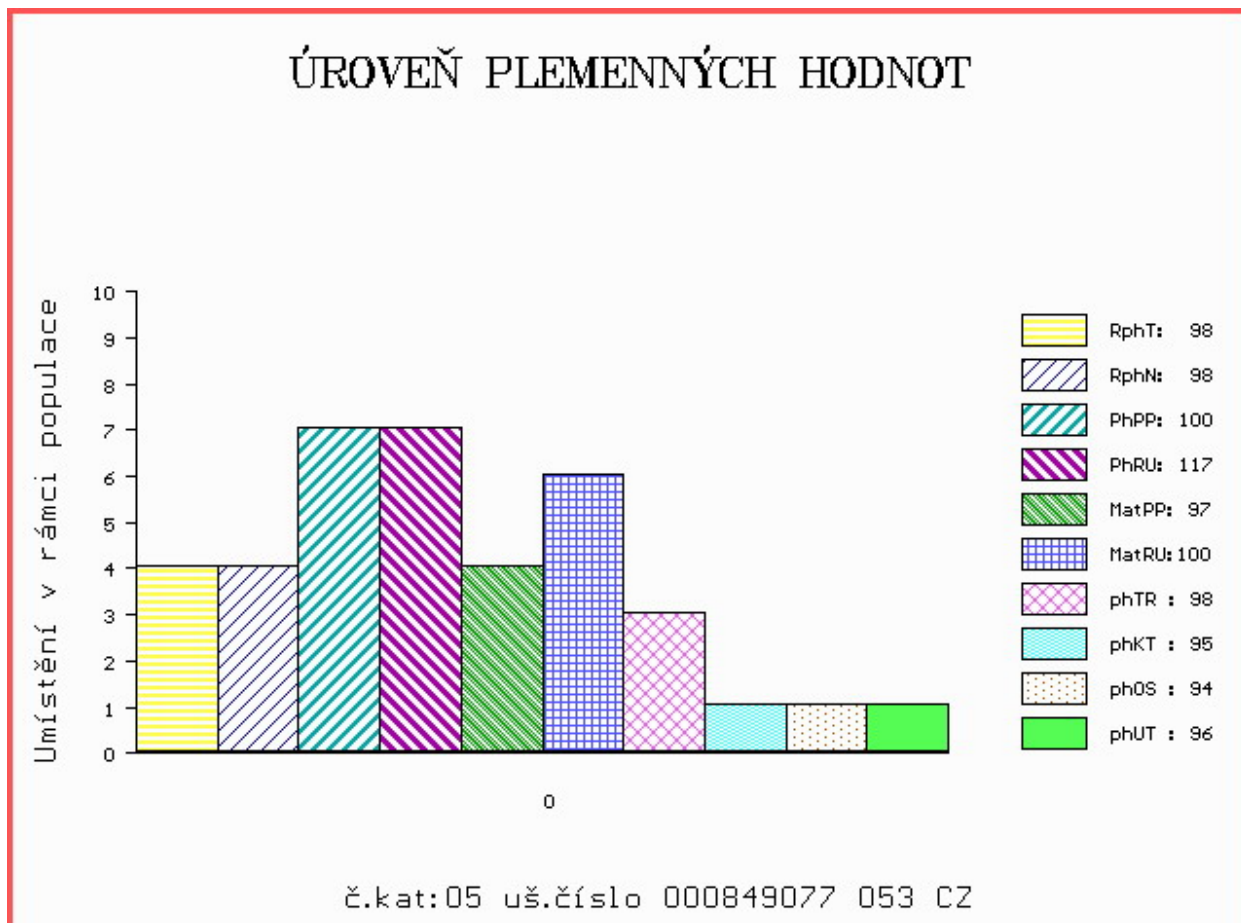

Číslo : 932815 021 CZ FIKUS FL Číslo katalogu 6
 Dat.nar. : 20.11.2019 Plemeno : Y100 Limousine
 Chovatel : Farma Limousin s.r.o.
 Majitel : Farma Limousin s.r.o.

OOO 276 797 CABARET 1932582214
 OO 288 825 FIX 1934077688
 MOO 1932987088 FR CAPUCINE 1932987088

OTEC ZIL 152 JONGLEUR GD 3615415590
 OMO 288 826 ALONZO BEN 3615036618
 MO 3615410593 FR ELOGE 3615410593
 MMO 3615149495 FR ONDINE 3615149495

OOM ZLI 744 NADRAC 8797013786
 OM PLM 124 ZÁKUSEK MOF 391000740232021
 MOM 4306016190 FR BECASSE 4306016190

MA 454950 921 CZ /1 ot 494000454950921
 OMM 285 144 AQUITAIN 2424496008
 MM 2424353 162 FR IDOLATRIE 2424353162
 MMM 3615098626 FR DALIDA 3615098626

Vl.užit:nar: 44 ** kg ve 120d: 185 kg 210d: 285 kg 365d: 487 kg / kříž: 134 cm
 Přírustek v testu : 1433 g / 105 přírustek od narození: 1187 g / 107 šourek 40 cm
 Věk při ZV 463 dní aktuálně k 01.02.21 hmotnost: 565 kg výška v kříži: 143 cm

PLEMENNÉ HODNOTY										LINEARNÍ HODNOCENÍ							
	pp	ru	pp	ru	TR	KT	OS	UT		Hmot	kříž	TR	KT	OS	UT	CE	
BÝK	PE	101	104	ME	102	101	88	80	79	81							
MATKA	PE	100	95	ME	95	106	94	91	90	92	706	148	23	16	17	6	62
OTEC	PE	95	107	ME	105	97	90	81	80	81	0	0	0	0	0	0	0

HODNOCEN: TR 9 / / 5 KT / / OS / / UT Výsledek:

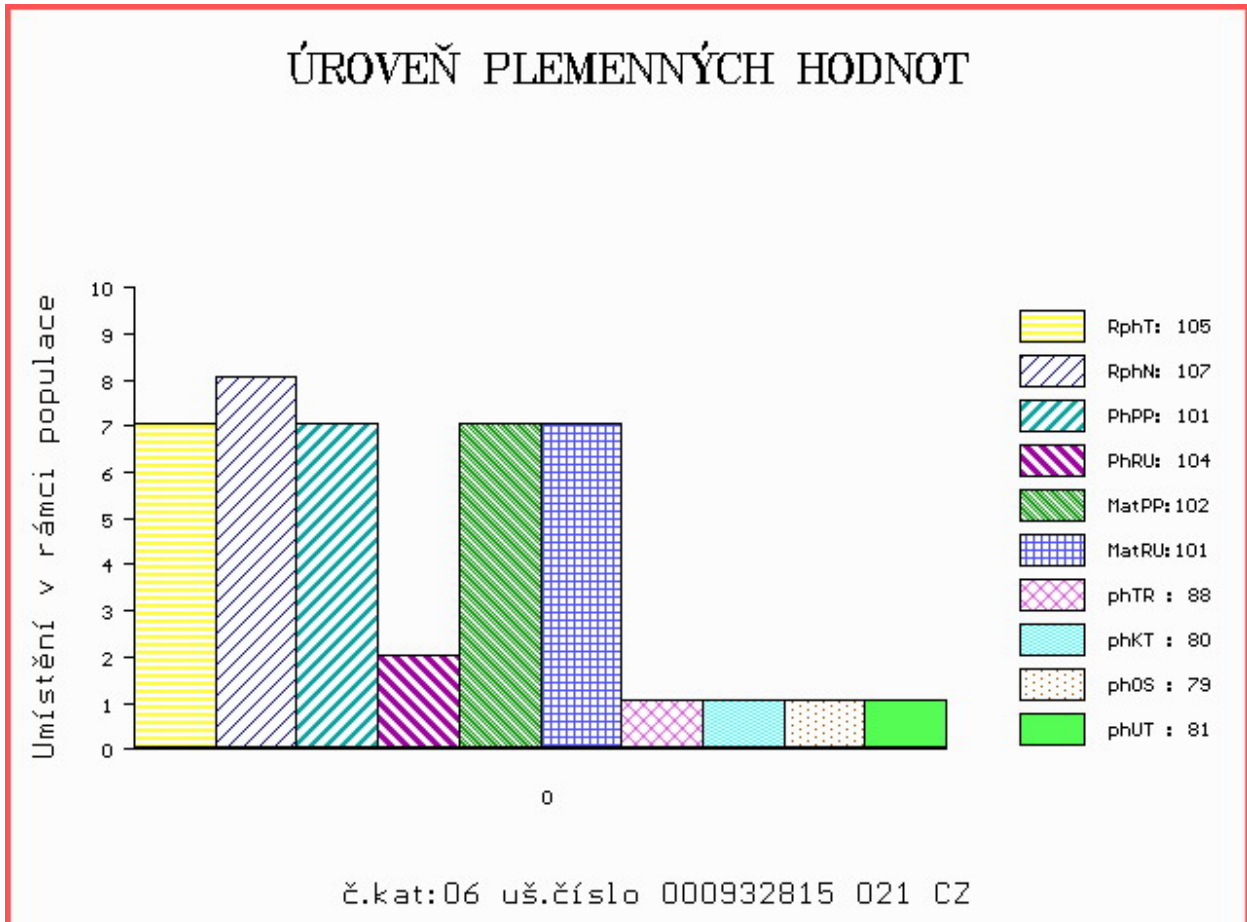

Číslo : 770523 081 CZ FORWARD VFU R* Číslo katalogu 7
 Dat.nar. : 21.11.2019 Plemeno : Y100 Limousine
 Chovatel : VFU Brno ŠZP Nový Jičín
 Majitel : VFU Brno ŠZP Nový Jičín

OOO 270 815 INDECIS 2293004195
 OO ZLI 560 ON-DIT 3615069746
 MOO 3690006248 FR FRANCHON 3690006248

OTEC ZLM 057 BAVARDAGE 2257773618
 OMO ZLI 230 DAUPHIN 1988004715
 MO 2257773207 FR RIDELLE 2257773207
 MMO 2296004352 FR MANDARINE 2296004352

OOM ZLI 576 TRONSO POLLED ROLF P 46791-00185
 OM ZLM 047 SNAP POLLED GOLD V* 64893-00085
 MOM 6489300056 DK SNAP POLLED DONNA P 64893-00056

MA 338454 981 CZ /1 ot DRUŽBA VFU P* 007000338454981
 OMM ZLI 325 KOLJA VFU 007764119005
 MM 215463 981 CZ UZDA VFU 007000215463981
 MMM 119943 704 CZ KAMILA VFU 007000119943704

Vl.užit:nar: 45 *** kg ve 120d: 182 kg 210d: 278 kg 365d: 530 kg / kříž: 135 cm
 Přírustek v testu : 1633 g / 116 přírustek od narození: 1352 g / 115 šourek 37 cm
 Věk při ZV 462 dní aktuálně k 01.02.21 hmotnost: 637 kg výška v kříži: 142 cm

PLEMENNÉ HODNOTY										LINEARNÍ HODNOCENÍ							
	pp	ru	pp	ru	TR	KT	OS	UT		Hmot	kříž	TR	KT	OS	UT	CE	
BÝK	PE	93	109	ME	74	109	94	91	91	92							
MATKA	PE	101	108	ME	78	102	110	103	100	104	672	148	23	17	15	6	61
OTEC	PE	96	119	ME	79	113	106	114	115	114	0	0	0	0	0	0	0

HODNOCEN: TR 9 / / 9 KT / / OS / / UT Výsledek:

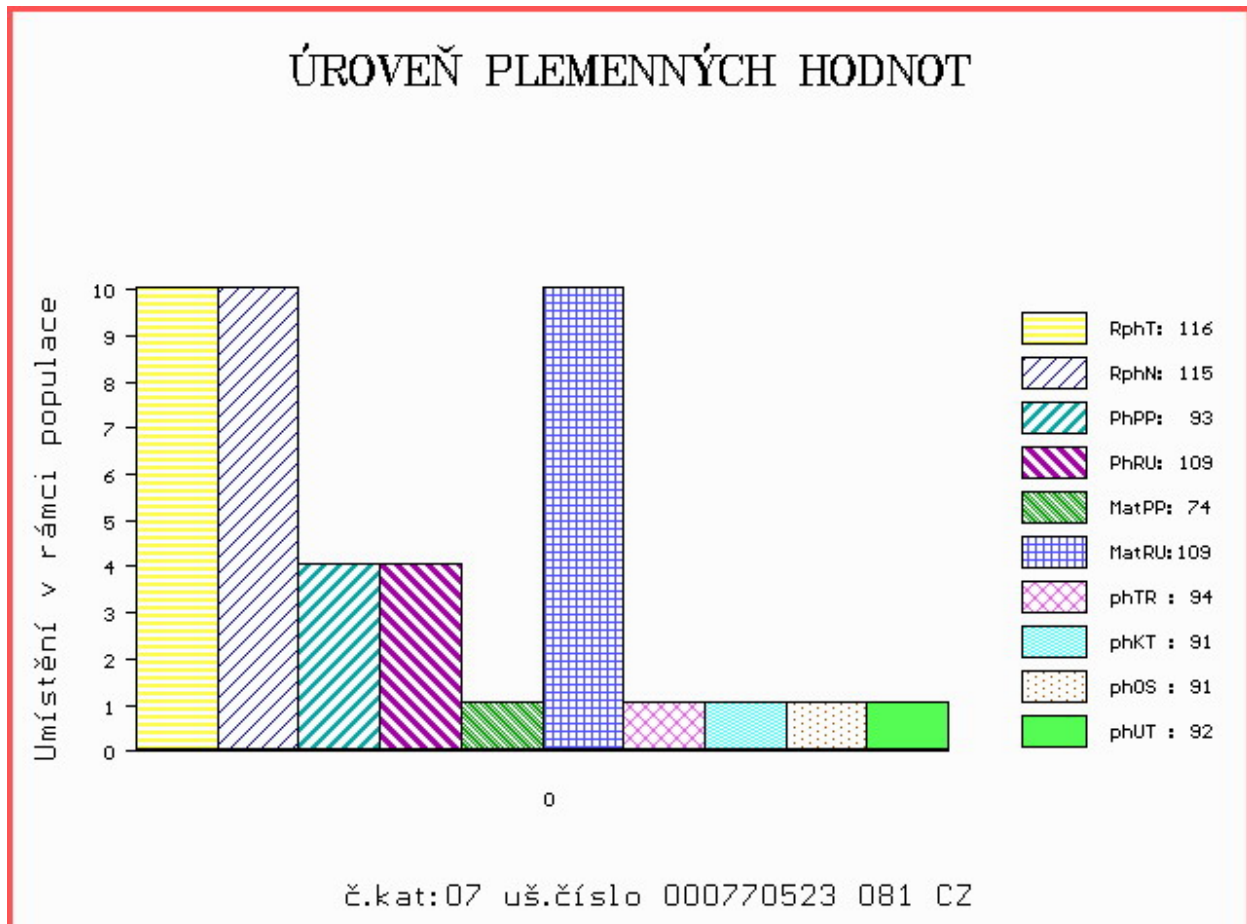

Číslo : 849078 053 CZ FENYKL Z KALIŠTĚ P* Číslo katalogu 8
 Dat.nar. : 21.11.2019 Plemeno : Y100 Limousine
 Chovatel : Farma Kaliště s.r.o.Č.Libchavy
 Majitel : Natural, spol s r.o.Hradištko

OOO 285 887 INDEX PP 09.867 41087
 OO 285 886 ILTIS PP 09.874 16619
 MOO 935313663 DE VRONI V 09.353 13663

OPEC ZLM 885 ISTR A PP 09.881 48088
 OMO 285 888 MONZA P 09.864 52282
 MO 987138035 DE FICHTE P 09.871 38035
 MMO 986452254 DE FLINTE P 09.864 52254

OOM 271 692 BAGOU BF 1932299494
 OM ZLI 824 ENZO P 1933472074
 MOM 1932639586 FR CIDONIE 1932639586

MA 322089 953 CZ /4 ot BLAŽENKA Z KALIŠTĚ 031000322089953
 OMM ZLI 264 HUBERT VFU 007517003826
 MM 43313 953 CZ BÁRA Z KALIŠTĚ 031000043313953
 MMM 1951 517 CZ BARBORA Z KALIŠTĚ 031517001951

Vl.užit:nar: 41 *** kg ve 120d: 215 kg 210d: 346 kg 365d: 568 kg / kříž: 137 cm
 Přírustek v testu : 1241 g / 92 přírustek od narození: 1388 g / 92 šourek 37 cm
 Věk při ZV 462 dní aktuálně k 01.02.21 hmotnost: 649 kg výška v kříži: 147 cm

PLEMENNÉ HODNOTY										LINEARNÍ HODNOCENÍ							
	pp	ru	pp	ru	TR	KT	OS	UT	Hmot	kříž	TR	KT	OS	UT	CE		
BÝK	PE	99	117	ME	95	100	118	114	110	114							
MATKA	PE	92	106	ME	102	105	112	107	103	105	820	146	27	22	20	7	76
OPEC	PE	99	119	ME	90	97	106	108	107	109	660	140	23	22	23	8	76

HODNOCEN: TR 10 / /10 KT / / OS / / UT Výsledek:

ÚROVEŇ PLEMENNÝCH HODNOT

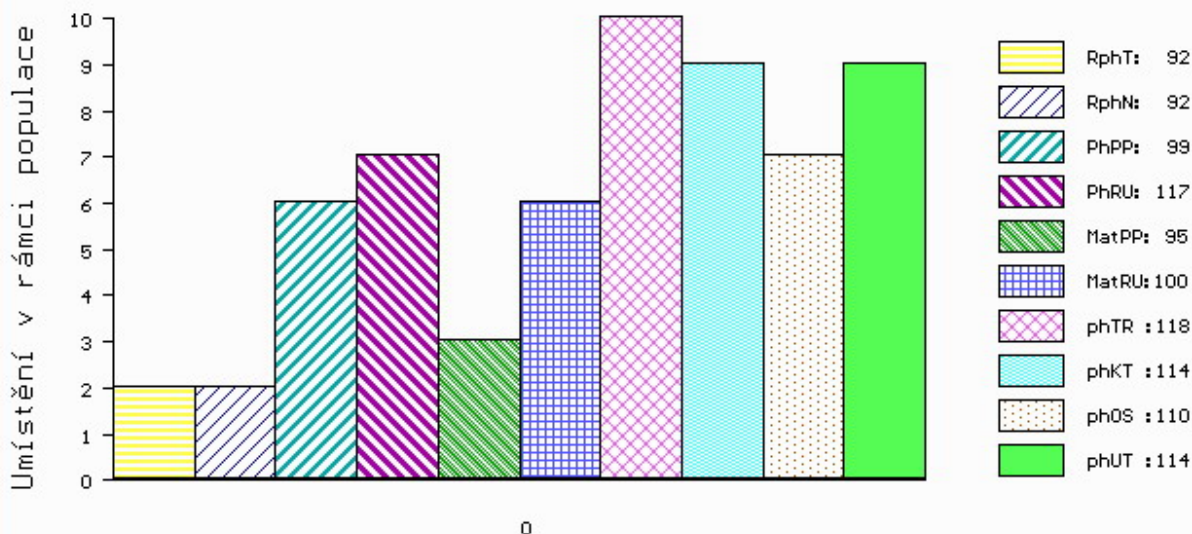

č.kat:08 uš.číslo 000849078 053 CZ

Číslo : 847497 053 CZ FERDA ZE LHOTKY Číslo katalogu 9
 Dat.nar. : 23.11.2019 Plemeno : Y100 Limousine
 Chovatel : Fišar Filip, Lhotka
 Majitel : Fišar Filip, Lhotka

OOO 270 815 INDECIS 2293004195
 OO ZLI 560 ON-DIT 3615069746
 MOO 3690006248 FR FRANCHON 3690006248

OTEC ZLM 580 IALAPOLYS 5382582284
 OMO 281 952 VANTARD 1204073804
 MO 5382581933 FR CELAPO-LYS 5382581933
 MMO 5382581609 FR SELLYS 5382581609

OOM 268 707 EPSON 8789003682
 OM ZLI 666 TASTEVIN 3330021849
 MOM 3330003088 FR PAILLETTE 3330003088

MA 306620 953 CZ /5 ot KAMILA ZE LHOTKY P 464000306620953
 OMM ZLI 535 VIGNY.B V 8604154069
 MM 212401 953 CZ KRÁSKA ZE LHOTKY P 381000212401953
 MMM 129663 953 CZ NINA ZE LHOTKY 381000129663953

Vl.užit:nar: 46 *** kg ve 120d: 234 kg 210d: 373 kg 365d: 627 kg / kříž: 141 cm
 Přírustek v testu : 883 g / 84 přírustek od narození: 1445 g / 86 šourek 36 cm
 Věk při ZV 460 dní aktuálně k 01.02.21 hmotnost: 676 kg výška v kříži: 147 cm

PLEMENNÉ HODNOTY										LINEARNÍ HODNOCENÍ							
	pp	ru	pp	ru	TR	KT	OS	UT	Hmot	kříž	TR	KT	OS	UT	CE		
BÝK	PE	90	115	ME	96	108	121	110	106	110							
MATKA	PE	88	101	ME	95	126	109	104	102	104	740	147	25	19	18	7	69
OTEC	PE	98	124	ME	94	92	108	102	100	102	820	145	26	23	24	8	81

HODNOCEN: TR 10 / /10 KT / / OS / / UT Výsledek:

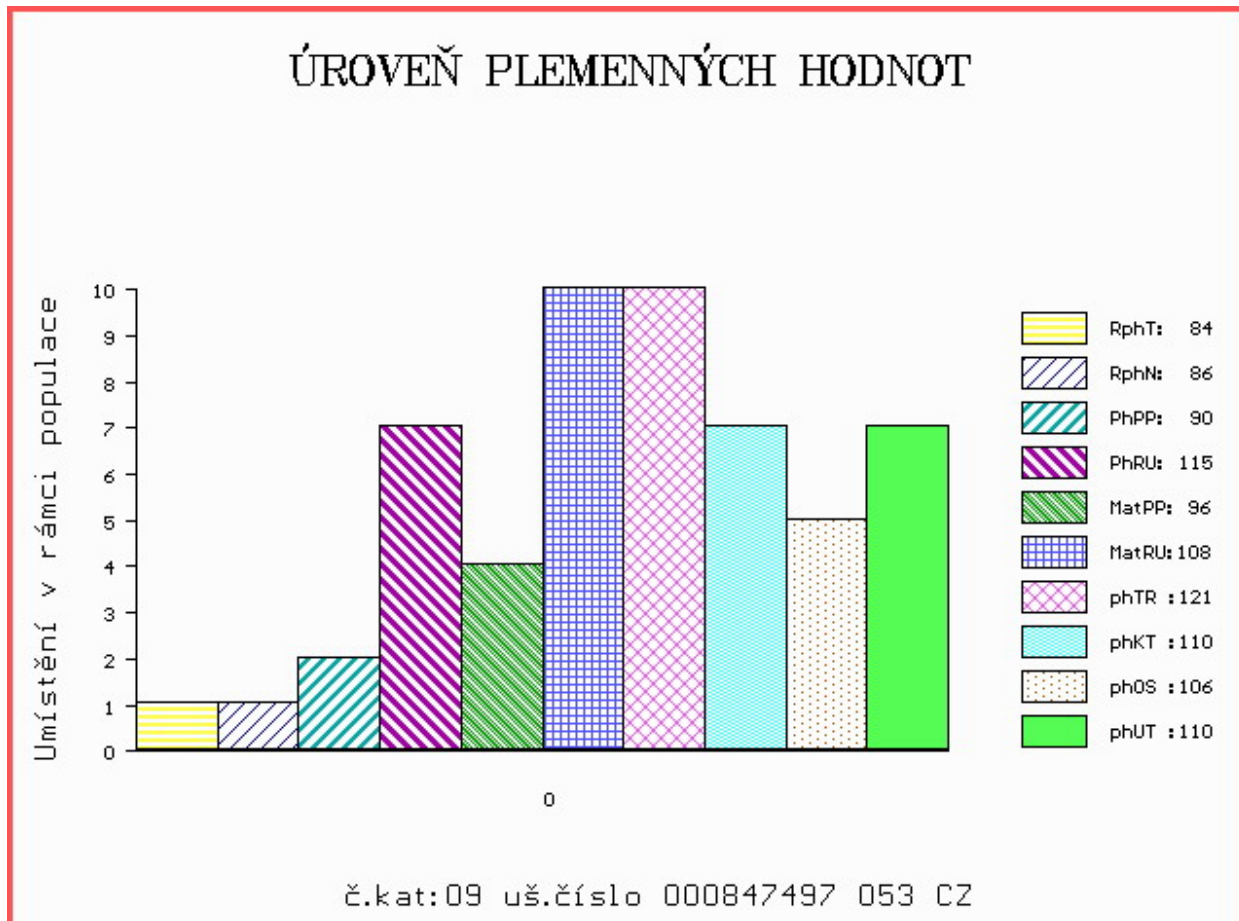

Číslo : 770525 081 CZ FOLMAN VFU Číslo katalogu 10
 Dat.nar. : 27.11.2019 Plemeno : Y100 Limousine
 Chovatel : VFU Brno ŠZP Nový Jičín
 Majitel : VFU Brno ŠZP Nový Jičín

OOO 277 824 VERCORS 1931741997
 OO 284 861 EDELWEIS MN 1933412915
 MOO 1311191915 FR TULIPE 1931191915

OTEC ZIL 413 MACKCELMAR 1939050113
 OMO 289 967 UTRILLO 1931859900
 MO 1932966317 FR DARCIE 1932966317
 MMO 1998000716 FR OTARIE 1998000716

OOM ZLI 490 REMIX 1717626948
 OM ZLM 405 CAMEOS 2424507604
 MOM 2324444531 FR VELSEUSE 2324444531

MA 338442 981 CZ /1 ot 007000338442981
 OMM ZLI 763 DIABOLO 1627497240
 MM 265659 981 CZ 007000265659981
 MMM 163683 981 CZ 007000163683981

Vl.užit:nar: 42 *** kg ve 120d: 197 kg 210d: 309 kg 365d: 550 kg / kříž: 133 cm
 Přírustek v testu : 1400 g / 101 přírustek od narození: 1340 g / 101 šourek 39 cm
 Věk při ZV 456 dní aktuálně k 01.02.21 hmotnost: 621 kg výška v kříži: 143 cm

PLEMENNÉ HODNOTY										LINEARNÍ HODNOCENÍ							
	pp	ru	pp	ru	TR	KT	OS	UT		Hmot	kříž	TR	KT	OS	UT	CE	
BÝK	PE	93	115	ME	92	105	104	107	107	106							
MATKA	PE	89	124	ME	100	109	117	122	122	122	764	148	27	21	20	7	75
OTEC	PE	80	101	ME	90	101	93	97	98	97	0	0	0	0	0	0	0

HODNOCEN: TR 9 / / 9 KT / / OS / / UT Výsledek:

ÚROVEŇ PLEMENNÝCH HODNOT

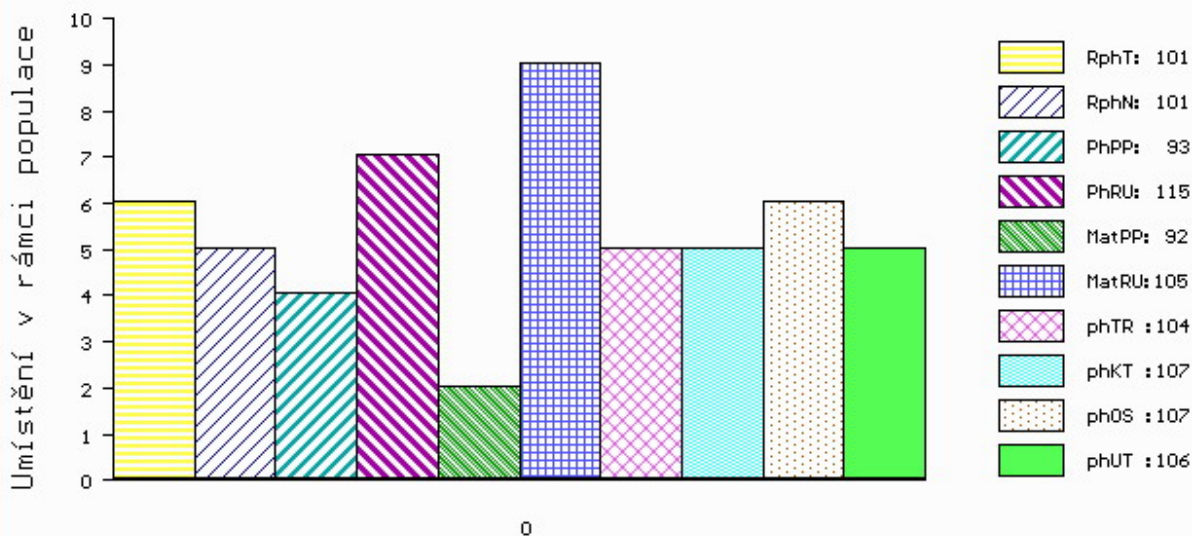

č.kat:10 uš.číslo 000770525 081 CZ

Číslo : 849080 053 CZ FANFÁN Z KALIŠTĚ P* Číslo katalogu 11
 Dat.nar. : 27.11.2019 Plemeno : Y100 Limousine
 Chovatel : Farma Kaliště s.r.o.Č.Libchavy
 Majitel : Farma Kaliště s.r.o.Č.Libchavy

OOO 285 887 INDEX PP 09.867 41087
 OO 285 886 ILTIS PP 09.874 16619
 MOO 935313663 DE VRONI V 09.353 13663

OTEC ZLM 885 ISTR A PP 09.881 48088
 OMO 285 888 MONZA P 09.864 52282
 MO 987138035 DE FICHTE P 09.871 38035
 MMO 986452254 DE FLINTE P 09.864 52254

OOM 271 361 ADROIT 1932017859
 OM ZLI 888 EUPLUS 2309430066
 MOM 2395525421 FR VANINA 2305525421

MA 342988 953 CZ /3 ot DERBY Z KALIŠTĚ 031000342988953
 OMM ZLI 481 PHLOX 1607911599
 MM 167525 953 CZ DÁDA Z KALIŠTĚ 031000167525953
 MMM 121113 953 CZ DEBATA Z KALIŠTĚ 031000121113953

Vl.užit:nar: 42 *** kg ve 120d: 224 kg 210d: 354 kg 365d: 584 kg / kříž: 137 cm
 Přírustek v testu : 1041 g / 91 přírustek od narození: 1412 g / 91 šourek 37 cm
 Věk při ZV 456 dní aktuálně k 01.02.21 hmotnost: 652 kg výška v kříži: 143 cm

PLEMENNÉ HODNOTY										LINEARNÍ HODNOCENÍ							
	pp	ru	pp	ru	TR	KT	OS	UT	Hmot	kříž	TR	KT	OS	UT	CE		
BÝK	PE	98	125	ME	98	98	117	119	117	120							
MATKA	PE	93	115	ME	108	108	112	118	117	118	750 /	145	22	20	19	7	68
OTEC	PE	99	119	ME	90	97	106	108	107	109	660 /	140	23	22	23	8	76

HODNOCEN: TR 9 / /10 KT / / OS / / UT Výsledek:

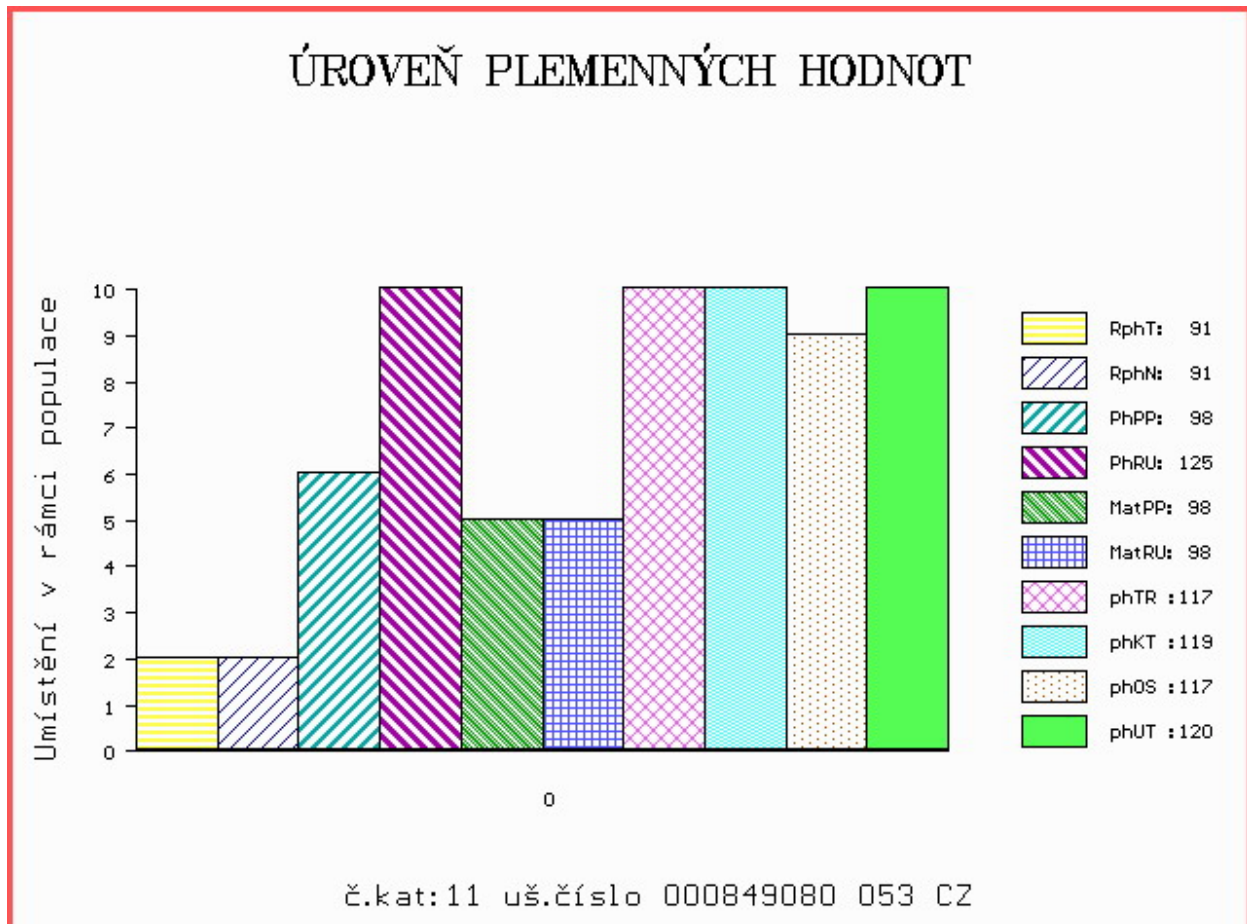

Číslo : 849081 053 CZ FORMAN Z KALIŠTĚ P* Číslo katalogu 12
 Dat.nar. : 28.11.2019 Plemeno : Y100 Limousine
 Chovatel : Farma Kaliště s.r.o.Č.Libchavy
 Majitel : Natural, spol s r.o.Hradištko

OOO 285 887 INDEX PP 09.867 41087
 OO 285 886 ILTIS PP 09.874 16619
 MOO 935313663 DE VRONI V 09.353 13663

OTEC ZLM 885 ISTR A PP 09.881 48088
 OMO 285 888 MONZA P 09.864 52282
 MO 987138035 DE FICHTE P 09.871 38035
 MMO 986452254 DE FLINTE P 09.864 52254

OOM 281 254 FIDELE P 2311392092
 OM ZLM 400 IMBATTABLE PP 4242120209
 MOM 4241712146 FR FABULEUSE P 4241712146

MA 386956 953 CZ /2 ot IVONA Z KALIŠTĚ P 031000386956953
 OMM ZLI 481 PHLOX 1607911599
 MM 167522 953 CZ ISIS Z KALIŠTĚ 031000167522953
 MMM 121116 953 CZ IRENKA Z KALIŠTĚ 031000121116953

Vl.užit:nar: 41 *** kg ve 120d: 203 kg 210d: 331 kg 365d: 562 kg / kříž: 132 cm
 Přírustek v testu : 1466 g / 96 přírustek od narození: 1429 g / 97 šourek 39 cm
 Věk při ZV 455 dní aktuálně k 01.02.21 hmotnost: 657 kg výška v kříži: 139 cm

PLEMENNÉ HODNOTY										LINEARNÍ HODNOCENÍ								
	pp	ru	pp	ru	TR	KT	OS	UT		Hmot	kříž	TR	KT	OS	UT	CE		
BÝK	PE	103	116	ME	94	96	107	113	112	113								
MATKA	PE	104	102	ME	99	100	104	107	107	108	710	/	142	25	22	21	8	76
OTEC	PE	99	119	ME	90	97	106	108	107	109	660	/	140	23	22	23	8	76

HODNOCEN: TR 8 / /10 KT / / OS / / UT Výsledek:

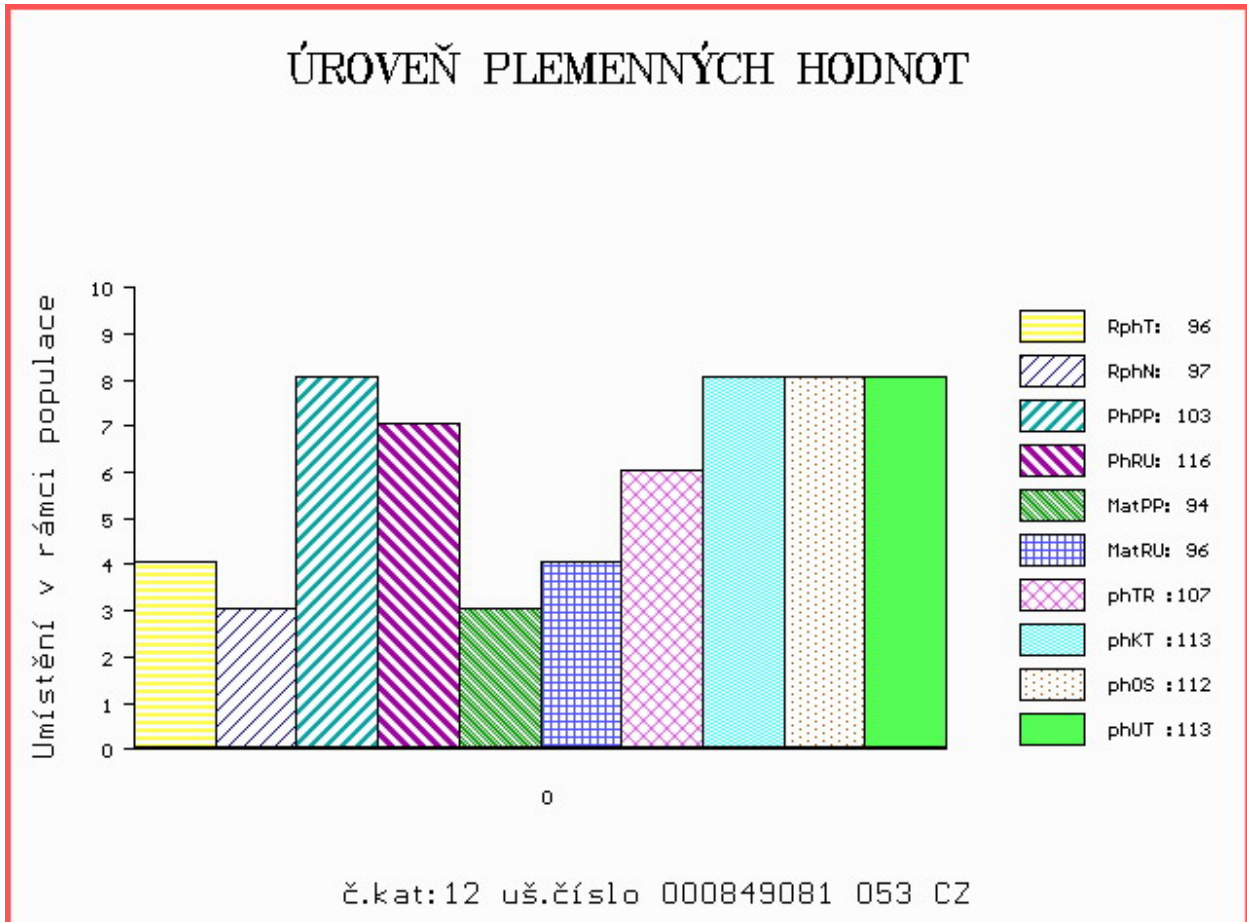

Číslo : 849084 053 CZ FARMÁŘ Z KALIŠTĚ P* Číslo katalogu 13
 Dat.nar. : 28.11.2019 Plemeno : Y100 Limousine
 Chovatel : Farma Kaliště s.r.o.Č.Libchavy
 Majitel : Natural, spol s r.o.Hradištko

OOO 285 887 INDEX PP 09.867 41087
 OO 285 886 ILTIS PP 09.874 16619
 MOO 935313663 DE VRONI V 09.353 13663

OPEC ZLM 885 ISTR A PP 09.881 48088
 OMO 285 888 MONZA P 09.864 52282
 MO 987138035 DE FICHTE P 09.871 38035
 MMO 986452254 DE FLINTE P 09.864 52254

OOM 271 361 ADROIT 1932017859
 OM ZLI 888 EUPLUS 2309430066
 MOM 2395525421 FR VANINA 2305525421

MA 365105 953 CZ /3 ot HVĚZDA Z KALIŠTĚ 031000365105953
 OMM ZLI 663 VIKING PP 2304904377
 MM 247913 953 CZ HAVLA Z KALIŠTĚ P 031000247913953
 MMM 191032 953 CZ HELEDA Z KALIŠTĚ 031000191032953

Vl.užit:nar: 41 *** kg ve 120d: 221 kg 210d: 347 kg 365d: 595 kg / kříž: 139 cm
 Přírustek v testu : 1375 g / 98 přírustek od narození: 1450 g / 101 šourek 41 cm
 Věk při ZV 455 dní aktuálně k 01.02.21 hmotnost: 666 kg výška v kříži: 148 cm

PLEMENNÉ HODNOTY										LINEARNÍ HODNOCENÍ							
	pp	ru	pp	ru	TR	KT	OS	UT	Hmot	kříž	TR	KT	OS	UT	CE		
BÝK	PE	88	124	ME	91	99	112	109	106	109							
MATKA	PE	88	122	ME	107	105	109	105	103	105	820	143	24	22	21	8	75
OPEC	PE	99	119	ME	90	97	106	108	107	109	660	140	23	22	23	8	76

HODNOCEN: TR 10 / /10 KT / / OS / / UT Výsledek:

ÚROVEŇ PLEMENNÝCH HODNOT

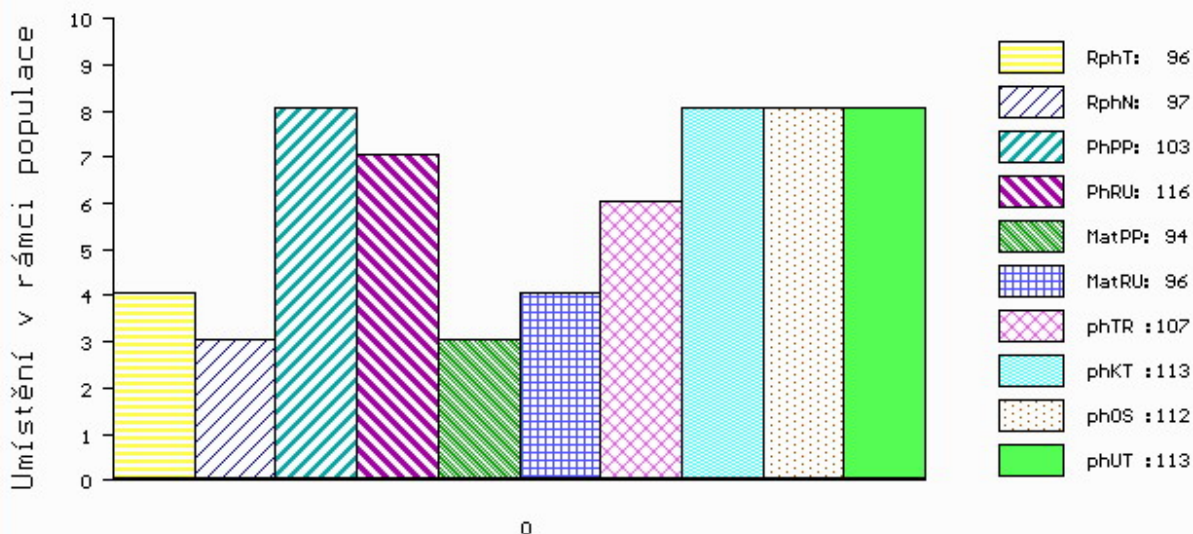

č.kat:12 uš.číslo 000849081 053 CZ

Číslo : 849083 053 CZ FRANCIN Z KALIŠTĚ PP Číslo katalogu 14
 Dat.nar. : 30.11.2019 Plemeno : Y100 Limousine
 Chovatel : Farma Kaliště s.r.o.Č.Libchavy
 Majitel : Farma Kaliště s.r.o.Č.Libchavy

OOO 285 887 INDEX PP 09.867 41087
 OO 285 886 ILTIS PP 09.874 16619
 MOO 935313663 DE VRONI V 09.353 13663

OTEC ZLM 885 ISTRÁ PP 09.881 48088
 OMO 285 888 MONZA P 09.864 52282
 MO 987138035 DE FICHTE P 09.871 38035
 MMO 986452254 DE FLINTE P 09.864 52254

OOM 281 254 FIDELE P 2311392092
 OM ZLM 400 IMBATTABLE PP 4242120209
 MOM 4241712146 FR FABULEUSE P 4241712146

MA 386952 953 CZ /2 ot INKA Z KALIŠTĚ P* 031000386952953
 OMM ZLI 538 BONUS P 1526579518
 MM 282191 953 CZ IRČA Z KALIŠTĚ P 031000282191953
 MMM 213674 953 CZ INTELEKTUÁLKA Z KALIŠTĚ 031000213674953

Vl.užit:nar: 40 *** kg ve 120d: 223 kg 210d: 329 kg 365d: 584 kg / kříž: 136 cm
 Přírustek v testu : 1350 g / 89 přírustek od narození: 1429 g / 91 šourek 38 cm
 Věk při ZV 453 dní aktuálně k 01.02.21 hmotnost: 653 kg výška v kříži: 148 cm

PLEMENNÉ HODNOTY										LINEARNÍ HODNOCENÍ								
	pp	ru	pp	ru	TR	KT	OS	UT		Hmot	kříž	TR	KT	OS	UT	CE		
BÝK	PE	105	120	ME	91	95	114	105	101	106								
MATKA	PE	102	106	ME	95	99	94	90	89	90	880	/	155	29	23	21	8	81
OTEC	PE	99	119	ME	90	97	106	108	107	109	660	/	140	23	22	23	8	76

HODNOCEN: TR 10 / /10 KT / / OS / / UT Výsledek:

ÚROVEŇ PLEMENNÝCH HODNOT

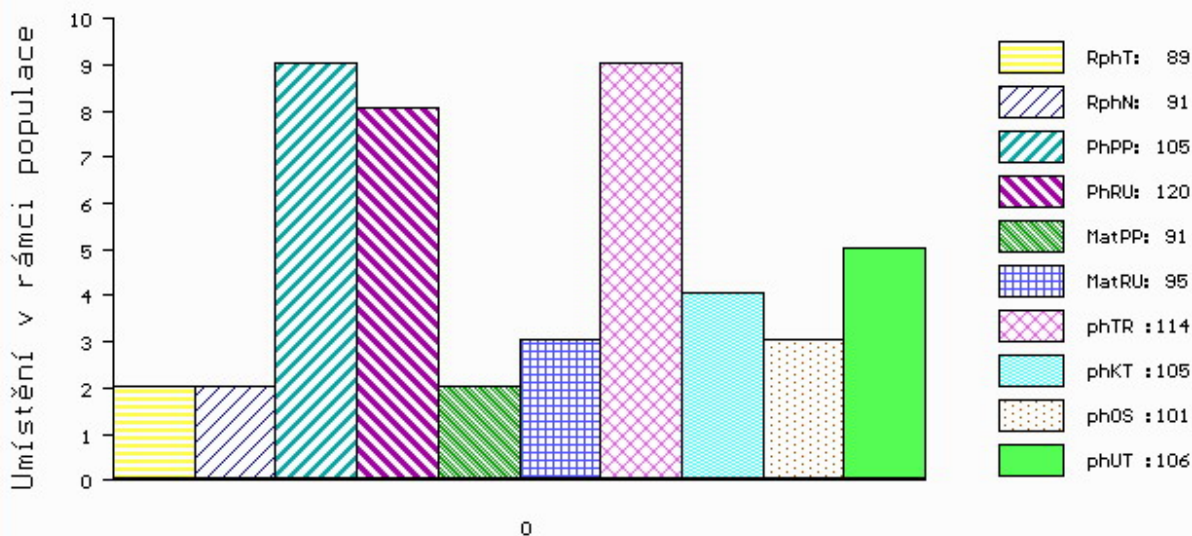

č.kat:14 uš.číslo 000849083 053 CZ

Číslo : 770526 081 CZ FREDERICK VFU Číslo katalogu 15
 Dat.nar. : 09.12.2019 Plemeno : Y100 Limousine
 Chovatel : VFU Brno ŠZP Nový Jičín
 Majitel : VFU Brno ŠZP Nový Jičín

OOO 277 824 VERCORS 1931741997
 OO 284 861 EDELWEIS MN 1933412915
 MOO 1311191915 FR TULIPE 1931191915

OTEC ZIL 413 MACKCELMAR 1939050113
 OMO 289 967 UTRILLO 1931859900
 MO 1932966317 FR DARCIE 1932966317
 MMO 1998000716 FR OTARIE 1998000716

OOM ZLI 560 ON-DIT 3615069746
 OM ZLM 057 BAVARDAGE 2257773618
 MOM 2257773207 FR RIDELLE 2257773207

MA 265632 981 CZ /4 ot ZOJA VFU 007000265632981
 OMM ZLI 442 HAMMEL OSVALD 64467-00722
 MM 215453 981 CZ TEREZA VFU 007000215453981
 MMM 163681 981 CZ PLAZMA VFU 007000163681981

Vl.užit:nar: 48 *** kg ve 120d: 213 kg 210d: 321 kg 365d: 516 kg / kříž: 134 cm
 Přírustek v testu : 1175 g / 95 přírustek od narození: 1267 g / 93 šourek 37 cm
 Věk při ZV 444 dní aktuálně k 01.02.21 hmotnost: 580 kg výška v kříži: 143 cm

PLEMENNÉ HODNOTY										LINEARNÍ HODNOCENÍ							
	pp	ru	pp	ru	TR	KT	OS	UT		Hmot	kříž	TR	KT	OS	UT	CE	
BÝK	PE	92	109	ME	90	106	107	108	107	108							
MATKA	PE	101	115	ME	89	111	113	116	114	115	854	150	27	22	18	7	74
OTEC	PE	80	101	ME	90	101	93	97	98	97	0	0	0	0	0	0	0

HODNOCEN: TR 10 / / 8 KT / / OS / / UT Výsledek:

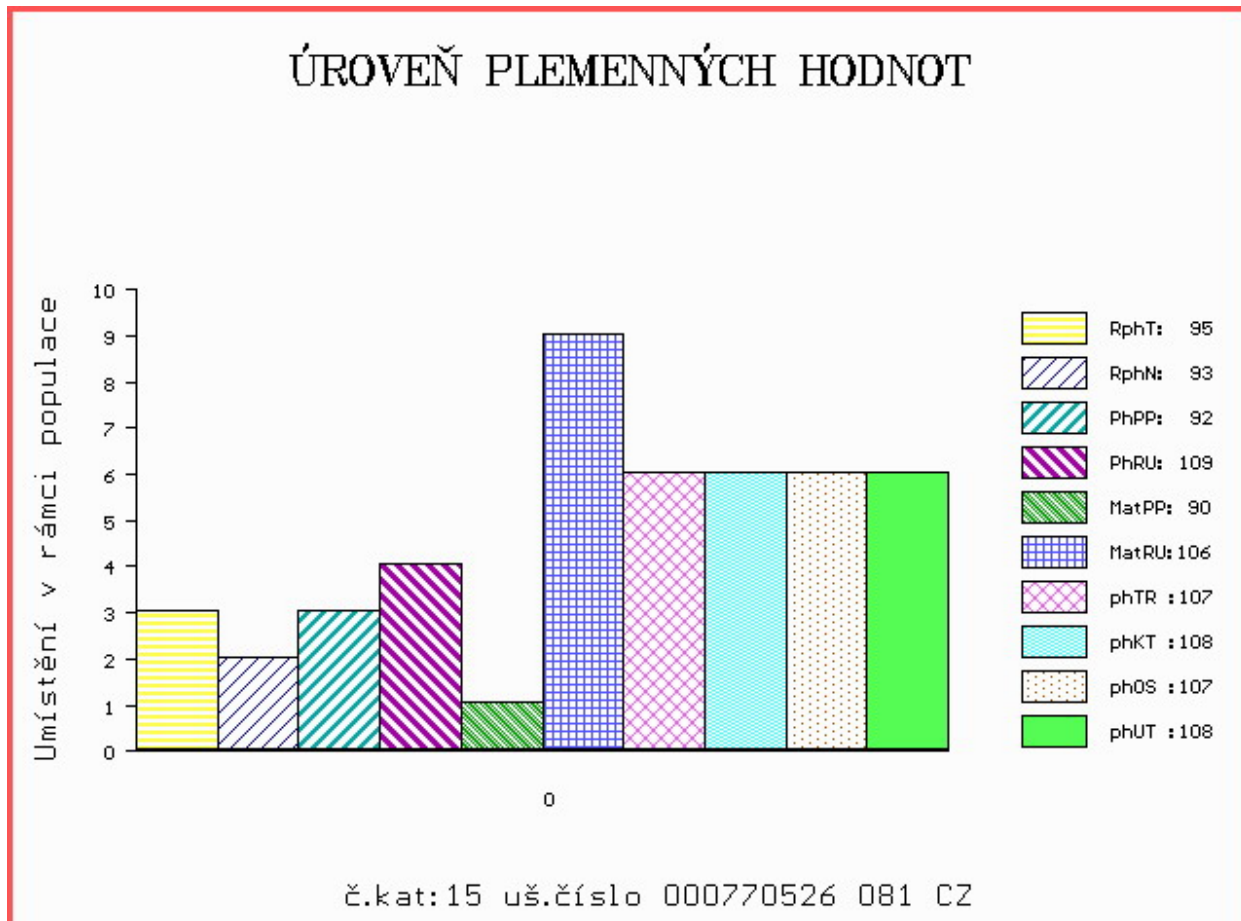

Číslo : 133827 034 CZ FABIAN Z HLÍNY P* Číslo katalogu 16
 Dat.nar. : 12.12.2019 Plemeno : Y100 Limousine
 Chovatel : K+K Břilice
 Majitel : K+K Břilice

OOO 285 887 INDEX PP 09.867 41087
 OO 285 886 ILTIS PP 09.874 16619
 MOO 935313663 DE VRONI V 09.353 13663

OPEC ZLM 881 INDUS PP 09.877 37360
 OMO ZLI 742 VETIVER MN 2304902134
 MO 986741081 DE SENTA P 09.867 41081
 MMO 941002592 DE SIELA P 09.410 02592

OOM 280 537 GLENROCK VENTURA IE04-432
 OM 280 536 AMPERTAINÉ COMMANDER MGD07-046
 MOM 95643853345 UK AMPERTAINÉ ANNABELLA MGD05-015

MA 181698350744 IE /4 ot MILLBURN ITA 181698350744
 OMM ZLI 400 NEUF 2297004114
 MM 181698350562 IE MILLBURN EVONNE 181698350562
 MMM 181698390335 IE MILLBURN AOIFE 181698390335

Vl.užit:nar: 46 *** kg ve 120d: 209 kg 210d: 325 kg 365d: 567 kg / kříž: 134 cm
 Přírustek v testu : 1550 g / 101 přírustek od narození: 1424 g / 110 šourek 41 cm
 Věk při ZV 441 dní aktuálně k 01.02.21 hmotnost: 640 kg výška v kříži: 146 cm

PLEMENNÉ HODNOTY										LINEARNÍ HODNOCENÍ						
	pp	ru	pp	ru	TR	KT	OS	UT		Hmot	kříž	TR	KT	OS	UT	CE
BÝK	PE	100	113	ME	79	115	110	107	105	106						
MATKA	PE	95	104	ME	67	140	115	109	107	109	664 /	148	25	20	20	7 72
OPEC	PE	102	122	ME	91	91	99	108	109	107	760 /	144	23	22	24	8 77

HODNOCEN: TR 10 / /10 KT / / OS / / UT Výsledek:

ÚROVEŇ PLEMENNÝCH HODNOT

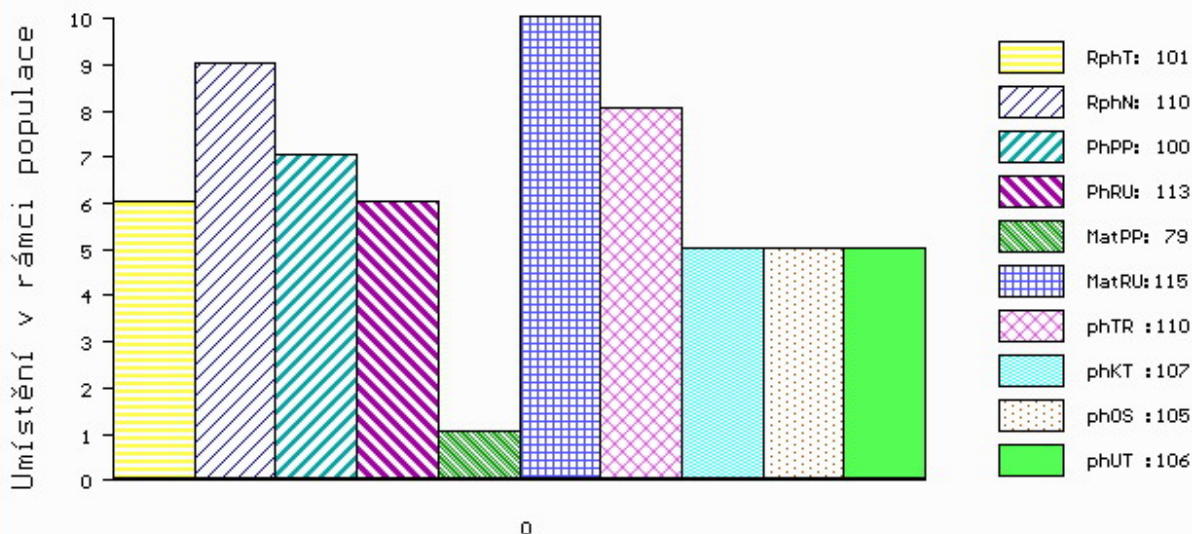

č.kat:16 uš.číslo 000133827 034 CZ

Číslo : 849087 053 CZ FULM Z KALIŠTĚ P* Číslo katalogu 17
 Dat.nar. : 12.12.2019 Plemeno : Y100 Limousine
 Chovatel : Farma Kaliště s.r.o.Č.Libchavy
 Majitel : Natural, spol s r.o.Hradištko

OOO 285 887 INDEX PP 09.867 41087
 OO 285 886 ILTIS PP 09.874 16619
 MOO 935313663 DE VRONI V 09.353 13663

OPEC ZLM 885 ISTR A PP 09.881 48088
 OMO 285 888 MONZA P 09.864 52282
 MO 987138035 DE FICHTE P 09.871 38035
 MMO 986452254 DE FLINTE P 09.864 52254

OOM 271 361 ADROIT 1932017859
 OM ZLI 888 EUPLUS 2309430066
 MOM 2395525421 FR VANINA 2305525421

MA 365123 953 CZ /2 ot DONGA Z KALIŠTĚ 031000365123953
 OMM ZLI 824 ENZO P 1933472074
 MM 293022 953 CZ DAIRA Z KALIŠTĚ P 031000293022953
 MMM 213698 953 CZ DARSI Z KALIŠTĚ 031000213698953

Vl.užit:nar: 45 *** kg ve 120d: 222 kg 210d: 344 kg 365d: 566 kg / kříž: 139 cm
 Přírustek v testu : 983 g / 89 přírustek od narození: 1302 g / 94 šourek 34 cm
 Věk při ZV 441 dní aktuálně k 01.02.21 hmotnost: 588 kg výška v kříži: 145 cm

PLEMENNÉ HODNOTY										LINEARNÍ HODNOCENÍ						
	pp	ru	pp	ru	TR	KT	OS	UT		Hmot	kříž	TR	KT	OS	UT	CE
BÝK	PE	93	123	ME	103	102	116	110	107	110						
MATKA	PE	94	124	ME	111	107	119	112	108	112	845 /	148	28	22	22	7 79
OPEC	PE	99	119	ME	90	97	106	108	107	109	660 /	140	23	22	23	8 76

HODNOCEN: TR 10 / / 8 KT / / OS / / UT Výsledek:

ÚROVEŇ PLEMENNÝCH HODNOT

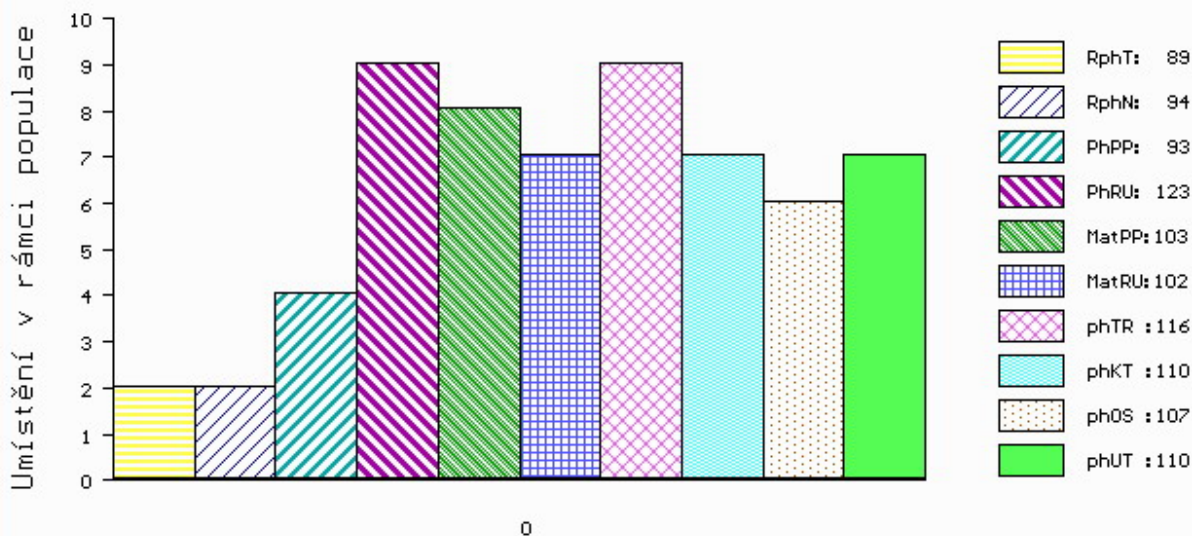

č.kat:17 uš.číslo 000849087 053 CZ

Číslo : 770527 081 CZ FANTUCI VFU Číslo katalogu 18
 Dat.nar. : 13.12.2019 Plemeno : Y100 Limousine
 Chovatel : VFU Brno ŠZP Nový Jičín
 Majitel : VFU Brno ŠZP Nový Jičín

OOO 277 824 VERCORS 1931741997
 OO 284 861 EDELWEIS MN 1933412915
 MOO 1311191915 FR TULIPE 1931191915

OTEC ZIL 413 MACKCELMAR 1939050113
 OMO 289 967 UTRILLO 1931859900
 MO 1932966317 FR DARCIE 1932966317
 MMO 1998000716 FR OTARIE 1998000716

OOM ZLI 229 ELEAZAR 1989009820
 OM ZLI 325 KOLJA VFU 007764119005
 MOM 6960 517 CZ ELECTRICITE 8789013608

MA 163752 981 CZ /8 ot TVIGI VFU 007000163752981
 OMM ZLI 402 NENUPHAR 8797011143
 MM 122226 981 CZ POMSTA VFU 00700012226981
 MMM 113288 704 CZ IGORA VFU 007000113288704

Vl.užit:nar: 53 *** kg ve 120d: 206 kg 210d: 293 kg 365d: 475 kg / kříž: 134 cm
 Přírustek v testu : 1125 g / 93 přírustek od narození: 1188 g / 87 šourek 38 cm
 Věk při ZV 440 dní aktuálně k 01.02.21 hmotnost: 547 kg výška v kříži: 142 cm

PLEMENNÉ HODNOTY										LINEARNÍ HODNOCENÍ							
	pp	ru	ME	pp	ru	TR	KT	OS	UT	Hmot	kříž	TR	KT	OS	UT	CE	
BÝK	PE	85	98	ME	96	108	92	94	95	95							
MATKA	PE	96	99	ME	96	114	105	101	100	102	798	147	25	20	17	6	68
OTEC	PE	80	101	ME	90	101	93	97	98	97	0	0	0	0	0	0	0

HODNOCEN: TR 9 / / 6 KT / / OS / / UT Výsledek:

ÚROVEŇ PLEMENNÝCH HODNOT

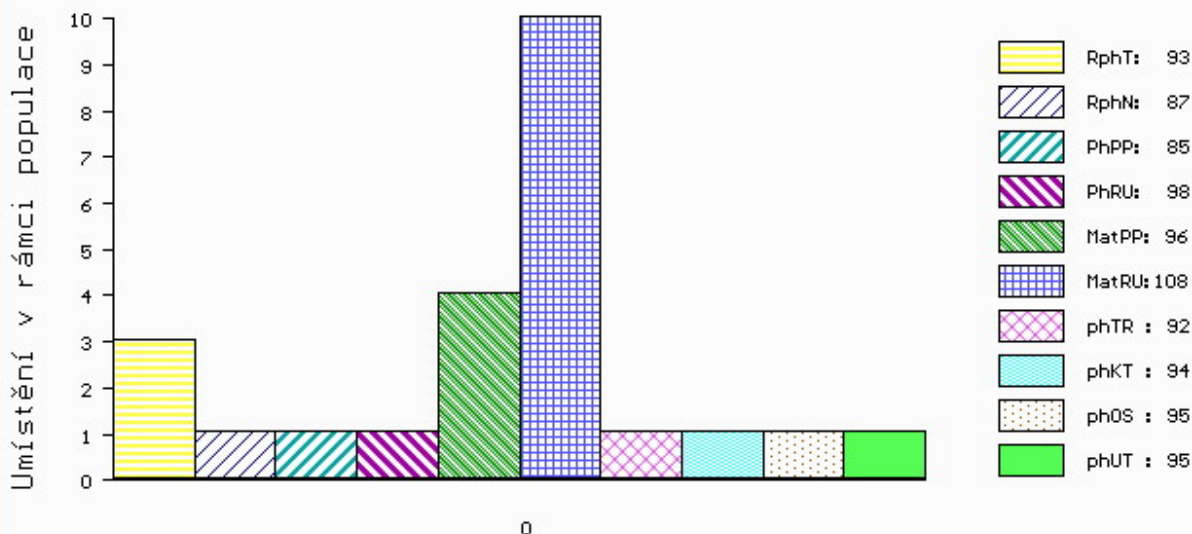

č.kat:18 uš.číslo 000770527 081 CZ

Číslo : 849088 053 CZ FLAMENDR Z KALIŠTĚ P* Číslo katalogu 19
 Dat.nar. : 15.12.2019 Plemeno : Y100 Limousine
 Chovatel : Farma Kaliště s.r.o.Č.Libchavy
 Majitel : Farma Kaliště s.r.o.Č.Libchavy

OOO 285 887 INDEX PP 09.867 41087
 OO 285 886 ILTIS PP 09.874 16619
 MOO 935313663 DE VRONI V 09.353 13663

OTEC ZLM 885 ISTR A PP 09.881 48088
 OMO 285 888 MONZA P 09.864 52282
 MO 987138035 DE FICHTE P 09.871 38035
 MMO 986452254 DE FLINTE P 09.864 52254

OOM 281 254 FIDELE P 2311392092
 OM ZLM 400 IMBATTABLE PP 4242120209
 MOM 4241712146 FR FABULEUSE P 4241712146

MA 365134 953 CZ /2 ot DIPSY Z KALIŠTĚ P 031000365134953
 OMM ZLI 740 UBU 2303327488
 MM 282186 953 CZ DUKLA Z KALIŠTĚ 031000282186953
 MMM 153285 953 CZ DANUŠE Z KALIŠTĚ 031000153285953

Vl.užit:nar: 43 *** kg ve 120d: 208 kg 210d: 323 kg 365d: 519 kg / kříž: 134 cm
 Přírustek v testu : 1291 g / 90 přírustek od narození: 1285 g / 90 šourek 35 cm
 Věk při ZV 438 dní aktuálně k 01.02.21 hmotnost: 575 kg výška v kříži: 140 cm

PLEMENNÉ HODNOTY										LINEARNÍ HODNOCENÍ							
	pp	ru	pp	ru	TR	KT	OS	UT	Hmot	kříž	TR	KT	OS	UT	CE		
BÝK	PE	98	115	ME	95	96	105	103	101	103							
MATKA	PE	95	104	ME	99	97	101	95	94	96	815	151	29	22	22	8	81
OTEC	PE	99	119	ME	90	97	106	108	107	109	660	140	23	22	23	8	76

HODNOCEN: TR 8 / / 8 KT / / OS / / UT Výsledek:

ÚROVEŇ PLEMENNÝCH HODNOT

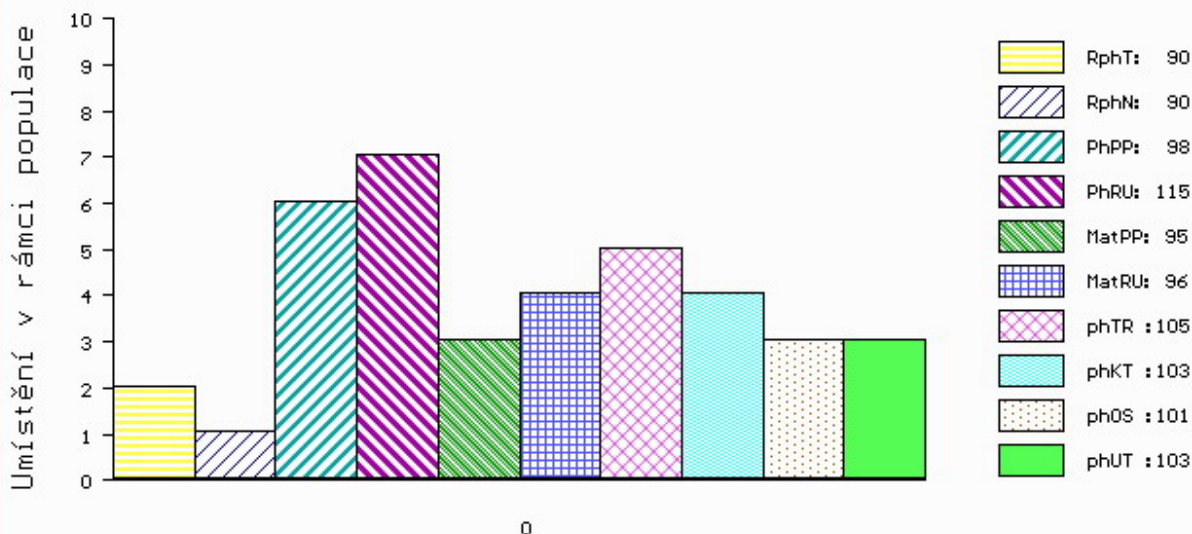

č.kat:19 uš.číslo 000849088 053 CZ

Číslo : 849089 053 CZ FOTBAL Z KALIŠTĚ V* Číslo katalogu 20
 Dat.nar. : 15.12.2019 Plemeno : Y100 Limousine
 Chovatel : Farma Kaliště s.r.o.Č.Libchavy
 Majitel : Farma Kaliště s.r.o.Č.Libchavy

OOO 285 887 INDEX PP 09.867 41087
 OO 285 886 ILTIS PP 09.874 16619
 MOO 935313663 DE VRONI V 09.353 13663

OTEC ZLM 885 ISTR A PP 09.881 48088
 OMO 285 888 MONZA P 09.864 52282
 MO 987138035 DE FICHTE P 09.871 38035
 MMO 986452254 DE FLINTE P 09.864 52254

OOM 271 361 ADROIT 1932017859
 OM ZLI 888 EUPLUS 2309430066
 MOM 2395525421 FR VANINA 2305525421

MA 293026 953 CZ /6 ot DAJKA Z KALIŠTĚ 031000293026953
 OMM ZLI 294 LOUXOR 1995010819
 MM 33177 953 CZ DAJANA Z KALIŠTĚ 031000033177953
 MMM 113048 511 CZ DRAHANA Z KALIŠTĚ 031000113048511

Vl.užit:nar: 48 *** kg ve 120d: 240 kg 210d: 359 kg 365d: 576 kg / kříž: 136 cm
 Přírustek v testu : 1375 g / 100 přírustek od narození: 1418 g / 104 šourek 38 cm
 Věk při ZV 438 dní aktuálně k 01.02.21 hmotnost: 635 kg výška v kříži: 147 cm

PLEMENNÉ HODNOTY										LINEARNÍ HODNOCENÍ						
	pp	ru	pp	ru	TR	KT	OS	UT		Hmot	kříž	TR	KT	OS	UT	CE
BÝK	PE	88	124	ME	100	99	115	114	112	115						
MATKA	PE	85	113	ME	106	108	111	108	105	108	832 /	146	27	22	22	8 79
OTEC	PE	99	119	ME	90	97	106	108	107	109	660 /	140	23	22	23	8 76

HODNOCEN: TR 10 / /10 KT / / OS / / UT Výsledek:

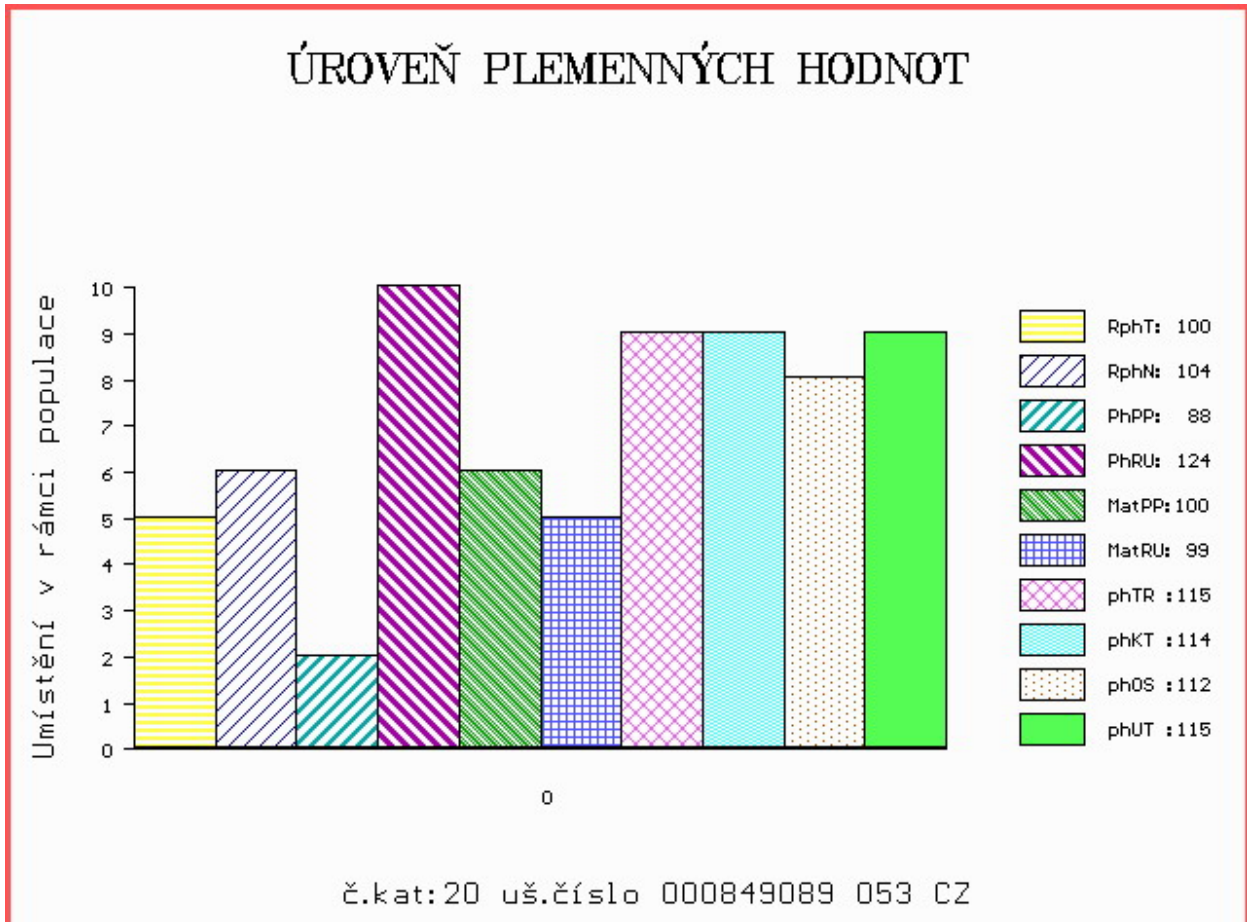

Číslo : 852649 053 CZ FIN BOVET P* Číslo katalogu 21
 Dat.nar. : 24.12.2019 Plemeno : Y100 Limousine
 Chovatel : Bovet a.s.Sloupnice
 Majitel : Bovet a.s.Sloupnice

OOO 262 547 RFRR MASTER DESING P 1250692
 OO 262 546 KAUP'S POLLED HAVANA 121924
 MOO 72698 US J&R'S TRILLIUM 72698

OTEC ZLI 663 VIKING PP 2304904377
 OMO 262 548 MH WHIPSTICH P 1084253
 MO 1311379 US C&S FINDERS KEEPERS 645F P 1311379
 MMO 695436 US SOULES QUEEN 103X 695436

OOM 268 705 NELOMBO 1297172653
 OM ZLM 053 UNIQUE 1931432417
 MOM 1930068676 FR PELUCHE 1930068676

MA 340768 953 CZ /2 ot BOLMA BOVET ET 069000340768953
 OMM ZLI 400 NEUF 2297004114
 MM 175925 953 CZ OLMA BOVET 069000175925953
 MMM 19907 953 CZ MARIKA BOVET 069000019907953

Vl.užit:nar: 52 *** kg ve 120d: 204 kg 210d: 320 kg 365d: 530 kg / kříž: 136 cm
 Přírustek v testu : 1358 g / 97 přírustek od narození: 1281 g / 95 šourek 40 cm
 Věk při ZV 429 dní aktuálně k 01.02.21 hmotnost: 571 kg výška v kříži: 144 cm

PLEMENNÉ HODNOTY										LINEARNÍ HODNOCENÍ						
	pp	ru	pp	ru	TR	KT	OS	UT		Hmot	kříž	TR	KT	OS	UT	CE
BÝK	PE	79	106	ME	88	98	106	97	96	98						
MATKA	PE	76	99	ME	77	101	101	97	96	97	750	142	19	19	19	7 64
OTEC	PE	111	105	ME	99	97	97	99	98	97	0	0	0	0	0	0

HODNOCEN: TR 10 / / 8 KT / / OS / / UT Výsledek:

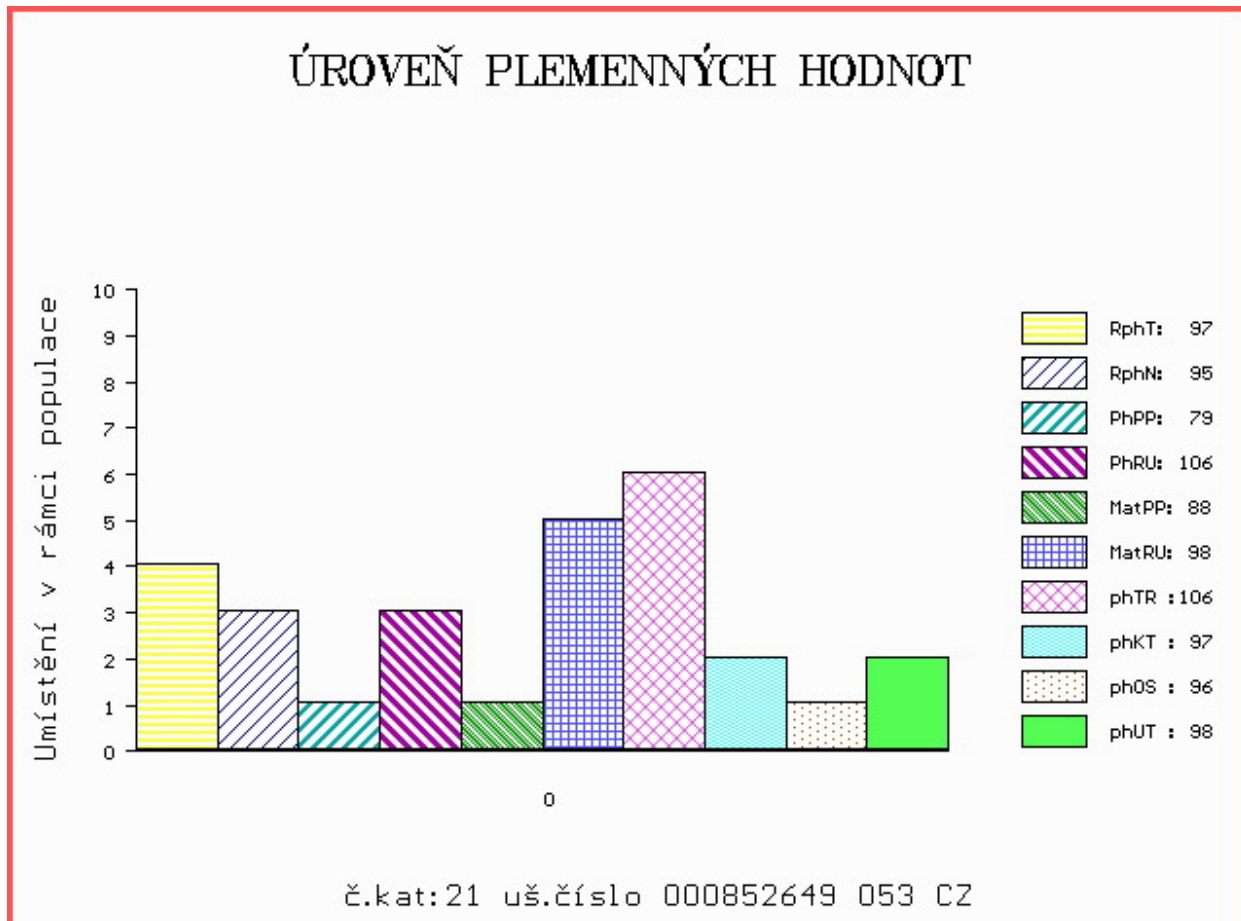

Číslo : 606773 042 CZ FANY Z BYNOVCE Číslo katalogu 22
 Dat.nar. : 31.12.2019 Plemeno : Y100 Limousine
 Chovatel : Němec Eduard, Bynovec
 Majitel : Němec Eduard, Bynovec

OOO 288 142 ANANAS 1932043726
 OO 288 141 ECLAIR 1933422694
 MOO 1931919094 FR VALISE 1931919094

OTEC ZLM 982 HUSSAC 1934900096
 OMO 288 143 MIMOSA 1996005972
 MO 1930738710 FR PIVOINE 1930738710
 MMO 1995002587 FR LOIRE 1995002587

OOM ZLI 746 URVILLE 1931859212
 OM ZLI 990 ÚSPĚCH MOF 391000658173021
 MOM 4306017646 FR BALLADE 4306017646

MA 167965 942 CZ /4 ot JUGI ZE SV.KATEŘINY 393000167965942
 OMM ZLI 450 NOVÁČEK VFU 007000106441081
 MM 225854 932 CZ EWA K. 189000225854932
 MMM 36010 347 CZ 189000036010347

Vl.užit:nar: 52 *** kg ve 120d: 212 kg 210d: 313 kg 365d: 566 kg / kříž: 132 cm
 Přírustek v testu : 1458 g / 106 přírustek od narození: 1392 g / 105 šourek 33 cm
 Věk při ZV 422 dní aktuálně k 01.02.21 hmotnost: 606 kg výška v kříži: 139 cm

PLEMENNÉ HODNOTY										LINEARNÍ HODNOCENÍ							
	pp	ru	pp	ru	TR	KT	OS	UT		Hmot	kříž	TR	KT	OS	UT	CE	
BÝK	PE	77	112	ME	103	92	100	114	118	115							
MATKA	PE	87	114	ME	107	96	104	112	112	110	628	145	22	17	15	6	60
OTEC	PE	93	103	ME	103	91	106	112	115	114	0	0	0	0	0	0	0

HODNOCEN: TR 8 / /10 KT / / OS / / UT Výsledek:

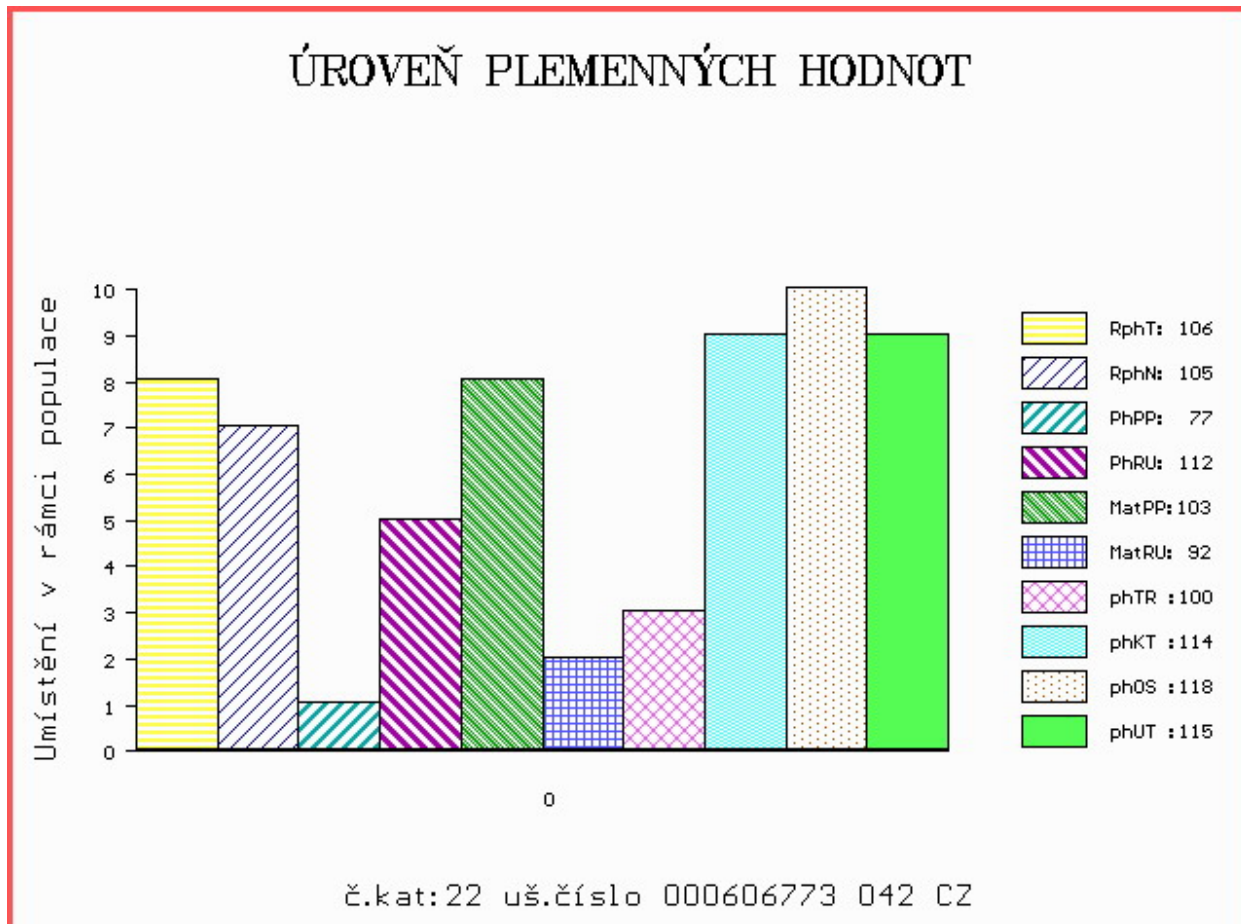

Číslo : 614010 042 CZ FARDA Z VESELÉHO P* Číslo katalogu 23
 Dat.nar. : 31.12.2019 Plemeno : Y100 Limousine
 Chovatel : Kratochvílová Zdeňka, Veselé
 Majitel : Kratochvílová Zdeňka, Veselé

OOO ZLM 164 VOJTA Z TODNĚ P 397000757329031
 OO ZLM 746 BERT Z TODNĚ PP 397000882853031
 MOO 368108 931 CZ TAMMI Z TODNĚ P 397000368108931

OPEC ZIL 350 DARDA ZE ZÁBLATÍ V 455000049537034
 OMO ZLI 743 ROCKSTAR 1930599372
 MO 396489 931 CZ UNIE Z LAŽIŠTĚ 408000396489931
 MMO 6503886426 FR BALLERINE 6503886426

OOM ZLI 268 IONESCO 3693000206
 OM ZLI 710 PÁRA 397000562005031
 MOM 8144 517 CZ ILKA Z KALIŠTĚ 031517008144

MA 195240 942 CZ /1 ot 407000195240942
 OMM ZLI 519 OSOBNOST VFU 007000501405081
 MM 139302 942 CZ 407000139302942
 MMM 122246 981 CZ 007000122246981

Vl.užit:nar: 40 * kg ve 120d: 184 kg 210d: 313 kg 365d: 534 kg / kříž: 135 cm
 Přírustek v testu : 1408 g / 102 přírustek od narození: 1337 g / 103 šourek 34 cm
 Věk při ZV 422 dní aktuálně k 01.02.21 hmotnost: 572 kg výška v kříži: 140 cm

PLEMENNÉ HODNOTY										LINEARNÍ HODNOCENÍ						
	pp	ru	pp	ru	TR	KT	OS	UT		Hmot	kříž	TR	KT	OS	UT	CE
BÝK	PE	104	126	ME	103	94	107	115	115	114						
MATKA	PE	103	131	ME	103	94	103	114	115	114	674 /	140	19	21	21	8 69
OPEC	PE	99	125	ME	104	91	120	118	116	118	654 /	140	27	23	23	8 81

HODNOCEN: TR 9 / / 9 KT / / OS / / UT Výsledek:

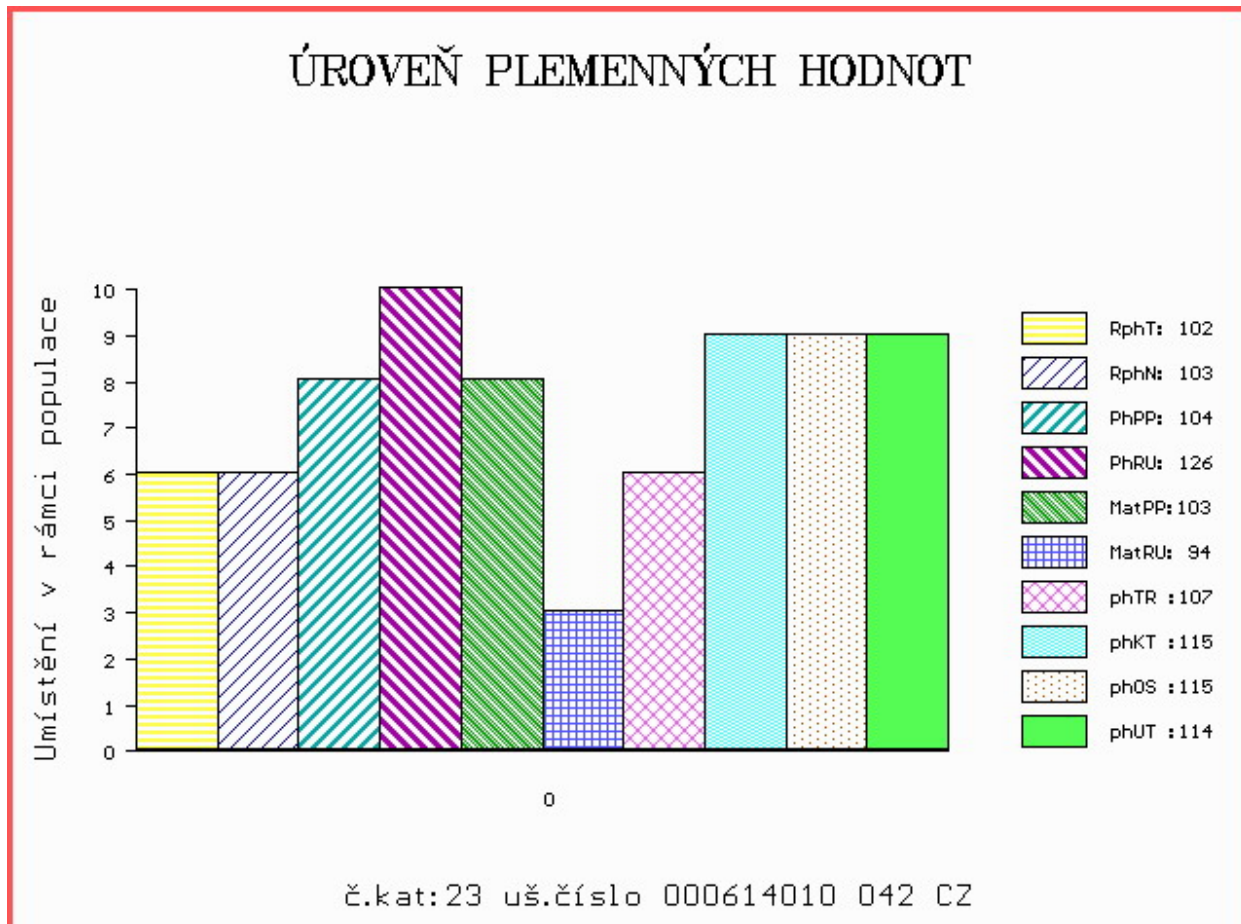

Číslo : 142626 064 CZ FRAM ZE SLAVKOVIC Číslo katalogu 24
 Dat.nar. : 23.10.2019 Plemeno : Q100 Blonde d Aquitaine
 Chovatel : Mrázek A., Slavkovice
 Majitel : Mrázek A., Slavkovice

OOO 268 699 ICARE 8293130119
 OO ZBA 427 ORVIL 6464044144
 MOO 6490015066 FR FLATTEUSE 6490015066

OTEC ZBQ 070 BOURÁK MZLU 106000628444062
 OMO ZBA 424 SERIN 5615035536
 MO 190473 962 CZ TERINKA MZLU 106000190473962
 MMO 120830 962 CZ NORMA MZLU 106000120830962

OOM 268 934 LUTIN 8295130923
 OM ZBA 436 REVEUR 8235069677
 MOM 8294010044 FR JACINTHE 8294010044

MA 545098 961 CZ /3 ot 184000545098961
 OMM ZBA 428 OULOU 4642162440
 MM 361708 961 CZ 184000361708961
 MMM 127430 614 CZ 184000127430614

Vl.užit:nar: 50 ** kg ve 120d: 188 kg 210d: 301 kg 365d: 540 kg / kříž: 139 cm
 Přírustek v testu : 1833 g / 121 přírustek od narození: 1400 g / 113 šourek 40 cm
 Věk při ZV 491 dní aktuálně k 01.02.21 hmotnost: 704 kg výška v kříži: 149 cm

PLEMENNÉ HODNOTY										LINEARNÍ HODNOCENÍ						
	pp	ru	pp	ru	TR	KT	OS	UT		Hmot	kříž	TR	KT	OS	UT	CE
BÝK	PE	94	112	ME	115	102	97	102	103	103						
MATKA	PE	99	111	ME	111	102	103	101	101	103	895 /	155	27	21	21	8 77
OTEC	PE	95	120	ME	115	98	104	106	106	107	701 /	144	27	21	22	8 78

HODNOCEN: TR 10 / / 9 KT / / OS / / UT Výsledek:

ÚROVEŇ PLEMENNÝCH HODNOT

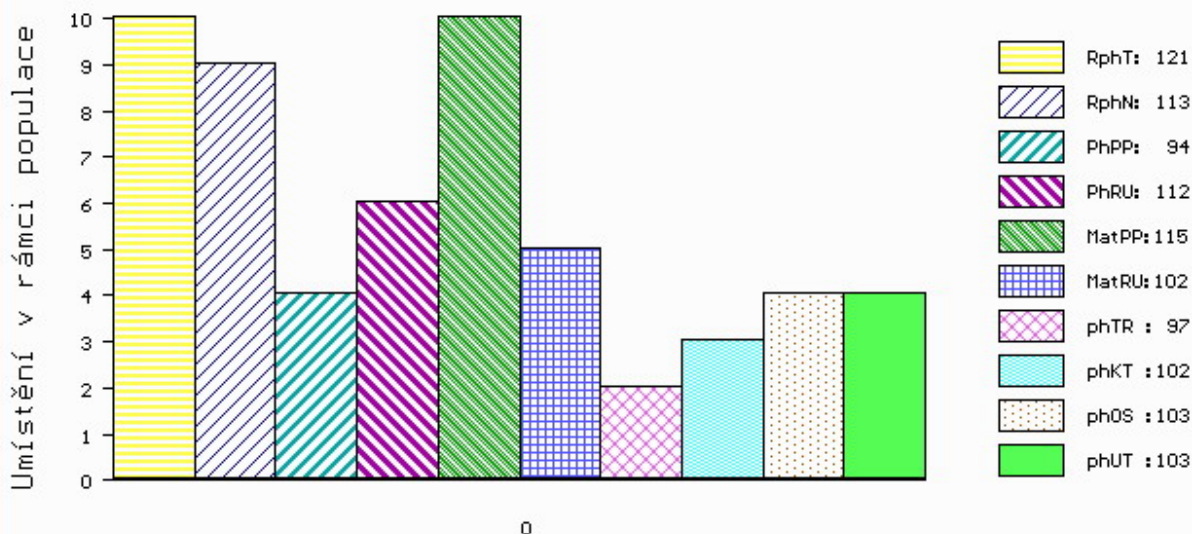

č.kat:24 uš.číslo 000142626 064 CZ

Číslo : 849013 053 CZ FERRARI Z LUKAVICE Číslo katalogu 25
 Dat.nar. : 27.11.2019 Plemeno : Q100 Blonde d Aquitaine
 Chovatel : Paďour Leopold, Lukavice
 Majitel : Paďour Leopold, Lukavice

OOO 265 998 NESTOR 8177132385
 OO ZBA 215 FALLOU 6490016449
 MOO 6482015195 FR TIGRESSE 6482015195

O TEC ZBA 473 NIELSEN 8197237897
 OMO 269 380 MARS 6476015871
 MO 8192132242 FR HARPIE 8192132242
 MMO 8104303427 FR ROSALIE 8104303427

OOM ZBA 184 CRACK 6487015710
 OM ZBA 431 LEO 1295135021
 MOM 1289135432 FR EMILIE 1289135432

MA 225318 953 CZ EM/5 ot 330000225318953
 OMM ZBA 428 OULOU 4642162440
 MM 161865 953 CZ 330000161865953
 MMM 107933 953 CZ 330000107933953

Vl.užit:nar: 37 ** kg ve 120d: 201 kg 210d: 307 kg 365d: 501 kg / kříž: 135 cm
 Přírustek v testu : 1225 g / 92 přírustek od narození: 1238 g / 88 šourek 37 cm
 Věk při ZV 456 dní aktuálně k 01.02.21 hmotnost: 572 kg výška v kříži: 145 cm

PLEMENNÉ HODNOTY										LINEARNÍ HODNOCENÍ						
	pp	ru	pp	ru	TR	KT	OS	UT		Hmot	kříž	TR	KT	OS	UT	CE
BÝK	PE	108	105	ME	114	106	96	103	105	104						
MATKA	PE	113	107	ME	119	107	93	99	100	100	805 /	152	27	19	18	6 70
O TEC	PE	99	91	ME	113	109	91	97	99	98	0 /	0	0	0	0	0

HODNOCEN: TR 9 / / 5 KT / / OS / / UT Výsledek:

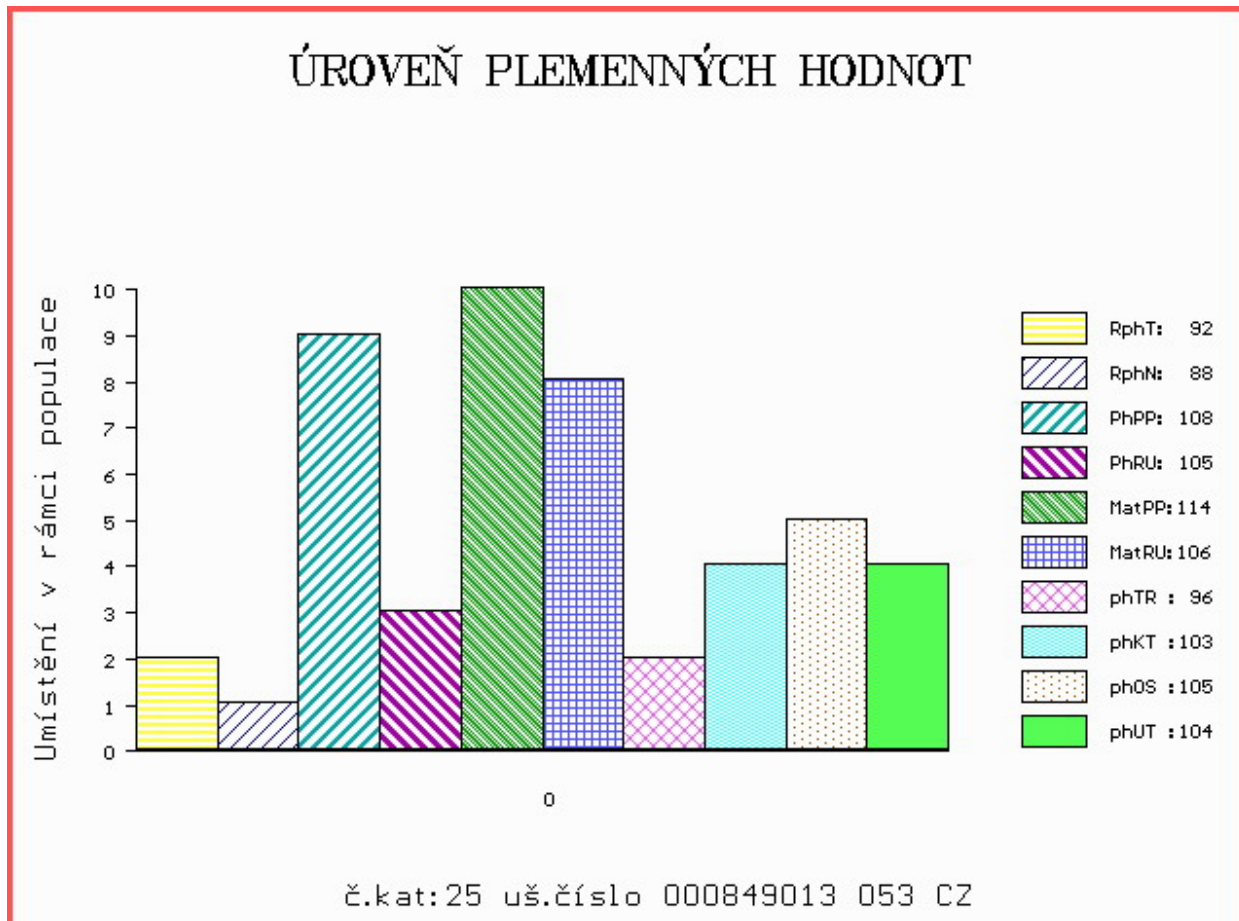

Číslo : 607891 042 CZ FOX Z JULČINA Číslo katalogu 26
 Dat.nar. : 29.11.2019 Plemeno : Q100 Blonde d Aquitaine
 Chovatel : Šťastný Antonín, SZ, Vědlice
 Majitel : Natural, spol s r.o. Hradištko

OOO 268 748 OURAGAN 3298018501
 OO ZBA 642 VIDOCQ 5622917894
 MOO 2996003352 FR MISS 2996003352

OTEC ZBQ 119 FUXEEN 6412908221
 OMO ZBA 431 LEO 1295135021
 MO 6412060036 FR DAVINA 6412060036
 MMO 6464159187 FR UCAIDA 6464159187

OOM ZBA 697 AARON 3205720660
 OM ZBA 795 GINTONIC 4004263979
 MOM 4004169597 FR COLA 4004169597

MA 185581 942 CZ EC/1 ot CANDY Z ROCHOVA 004000185581942
 OMM ZBA 753 ESKIMO 8209010741
 MM 156449 942 CZ VÁCLAVKA Z ROCHOVA 004000156449942
 MMM 145020 942 CZ TARINE Z ROCHOVA 004000145020942

Vl.užit:nar: 35 *** kg ve 120d: 190 kg 210d: 299 kg 365d: 497 kg / kříž: 132 cm
 Přírustek v testu : 1250 g / 94 přírustek od narození: 1244 g / 98 šourek 34 cm
 Věk při ZV 454 dní aktuálně k 01.02.21 hmotnost: 570 kg výška v kříži: 143 cm

PLEMENNÉ HODNOTY										LINEARNÍ HODNOCENÍ						
	pp	ru	pp	ru	TR	KT	OS	UT		Hmot	kříž	TR	KT	OS	UT	CE
BÝK	PE	116	108	ME	108	104	102	100	100	101						
MATKA	PE	99	115	ME	120	97	122	116	111	115	958 /	158	28	24	24	8 84
OTEC	PE	120	104	ME	102	109	103	103	105	105	0 /	0	0	0	0	0

HODNOCEN: TR 9 / / 5 KT / / OS / / UT Výsledek:

ÚROVEŇ PLEMENNÝCH HODNOT

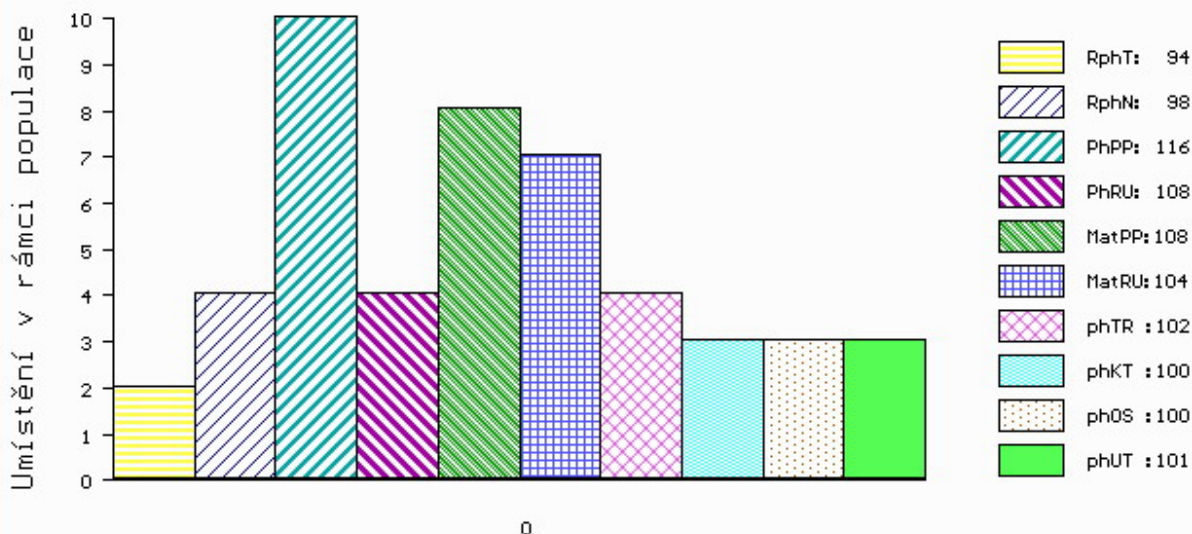

č.kat:26 uš.číslo 000607891 042 CZ

Číslo : 849014 053 CZ FANTOMAS Z LUKAVICE Číslo katalogu 27
 Dat.nar. : 01.12.2019 Plemeno : Q100 Blonde d Aquitaine
 Chovatel : Paďour Leopold, Lukavice
 Majitel : Paďour Leopold, Lukavice

OOO 000 COCO 6487018439
 OO 268 696 GULLIT 6491017191
 MOO 0 THEMIS 6482014637

OTEC ZBA 425 NICODEME 8197227897
 OMO 000 VIROLE 2484021021
 MO 8190133300 FR FAUVETTE 8190133300
 MMO 0 DARDANELLE 6088012004

OOM ZBA 184 CRACK 6487015710
 OM ZBA 431 LEO 1295135021
 MOM 1289135432 FR EMILIE 1289135432

MA 161864 953 CZ M1/7 ot 330000161864953
 OMM ZBA 162 VAILIANT 2484016215
 MM 148809 511 CZ 330000148809511
 MMM 9503 614 CZ CITADELA RF 030614009503

Vl.užit:nar: 49 ** kg ve 120d: 218 kg 210d: 307 kg 365d: 520 kg / kříž: 135 cm
 Přírustek v testu : 1500 g / 100 přírustek od narození: 1285 g / 101 šourek 37 cm
 Věk při ZV 452 dní aktuálně k 01.02.21 hmotnost: 599 kg výška v kříži: 146 cm

PLEMENNÉ HODNOTY										LINEARNÍ HODNOCENÍ							
	pp	ru	pp	ru	TR	KT	OS	UT		Hmot	kříž	TR	KT	OS	UT	CE	
BÝK	PE	105	110	ME	107	90	97	99	100	99							
MATKA	PE	113	102	ME	98	104	95	100	102	101	860	144	24	20	19	7	70
OTEC	PE	97	116	ME	114	77	98	107	111	107	0	0	0	0	0	0	0

HODNOCEN: TR 10 / / 7 KT / / OS / / UT Výsledek:

ÚROVEŇ PLEMENNÝCH HODNOT

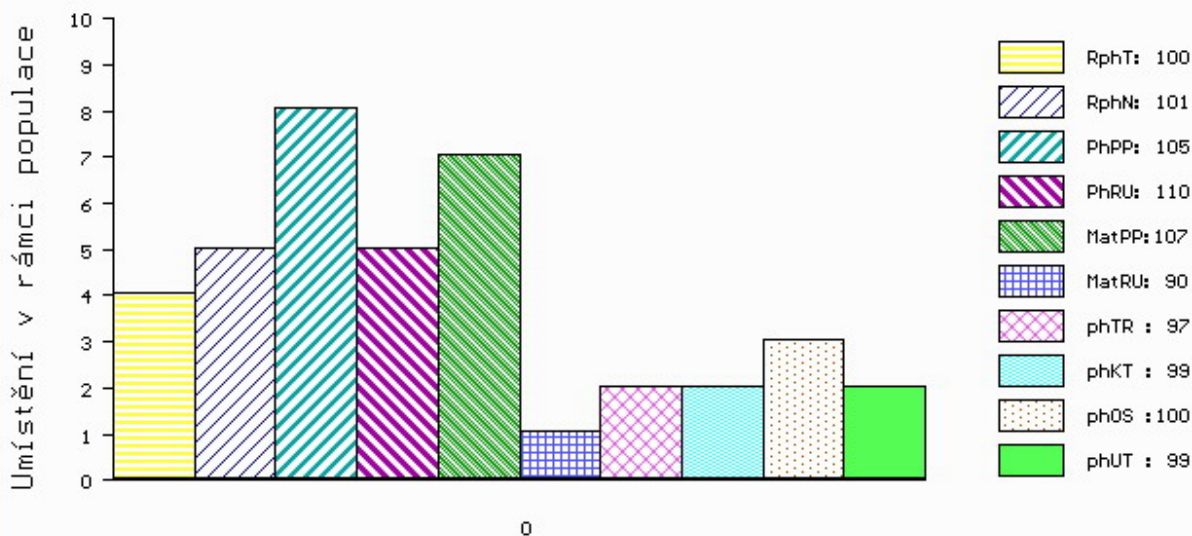

č.kat:27 uš.číslo 000849014 053 CZ

Číslo : 607898 042 CZ FRAM Z JULČINA Číslo katalogu 28
 Dat.nar. : 24.12.2019 Plemeno : Q100 Blonde d Aquitaine
 Chovatel : Šťastný Antonín, SZ, Vědllice
 Majitel : Šťastný Antonín, SZ, Vědllice

OOO ZBA 184 CRACK 6487015710
 OO ZBA 431 LEO 1295135021
 MOO 1289135432 FR EMILIE 1289135432

OTEC ZBA 749 ARAMIS 2231849207
 OMO 272 514 INEDIT 3293132203
 MO 4796012929 FR MOLIE 4796012929
 MMO 4794012182 FR JOLIE 4794012182

OOM ZBA 831 ARMENDARIT 6464203130
 OM ZBA 989 ZUKO Z ROCHOVA 004000558592042
 MOM 4747185549 FR BIBI 4747185549

MA 196434 942 CZ EC/1 ot DEMI Z ROCHOVA 004000196434942
 OMM ZBA 793 FLEURON 5352718933
 MM 165195 942 CZ ZINKA Z ROCHOVA 004000165195942
 MMM 6464225208 FR BEROYE 6464225208

Vl.užit:nar: 46 *** kg ve 120d: 196 kg 210d: 328 kg 365d: 575 kg / kříž: 142 cm
 Přírustek v testu : 1525 g / 97 přírustek od narození: 1412 g / 102 šourek 36 cm
 Věk při ZV 429 dní aktuálně k 01.02.21 hmotnost: 618 kg výška v kříži: 149 cm

PLEMENNÉ HODNOTY										LINEARNÍ HODNOCENÍ							
	pp	ru	pp	ru	TR	KT	OS	UT		Hmot	kříž	TR	KT	OS	UT	CE	
BÝK	PE	97	109	ME	107	110	114	111	108	111							
MATKA	PE	86	107	ME	109	102	122	115	113	116	926	156	29	24	22	8	83
OTEC	PE	107	99	ME	102	124	96	98	100	98	0	0	0	0	0	0	0

HODNOCEN: TR 10 / / 9 KT / / OS / / UT Výsledek:

ÚROVEŇ PLEMENNÝCH HODNOT

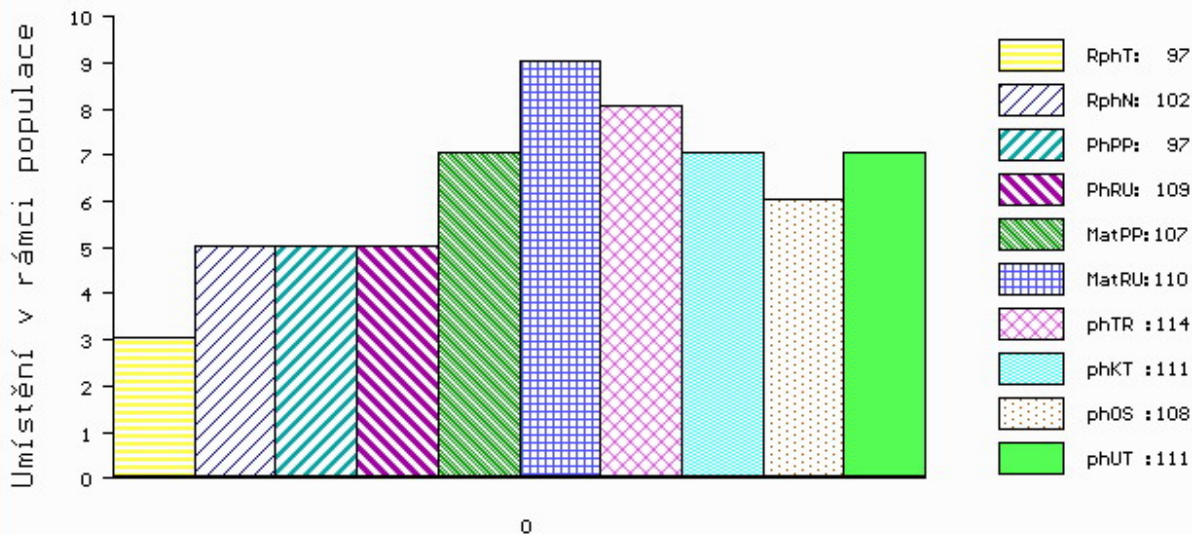

č.kat:28 uš.číslo 000607898 042 CZ

Číslo : 88174 064 CZ FLAMEDR Z MÍROVKY Číslo katalogu 29
 Dat.nar. : 30.12.2019 Plemeno : Q100 Blonde d Aquitaine
 Chovatel : Hrtús Miroslav, Mírovka
 Majitel : Hrtúsová Jana, Baštinov

OOO 000 GUSTAVE 4771170131
 OO ZBA 185 TONNERRE 6482016243
 MOO 6475015008 FR LARINNE 6475015008

OTEC ZBA 173 GREGORY 98.91.721253

OMO ZBA 166 RAMO 4780010937
 MO 3288130564 FR DERGERE 3288130564
 MMO 0

OOM 272 515 EUGENE 4789009378
 OM ZBA 750 ANETO 8123136847
 MOM 4747028361 FR PACHA 4747028361

MA 598743 961 CZ CM/2 ot 258000598743961

OMM ZBA 212 DROP 8188132074
 MM 131088 502 CZ KOPRETINA 258000131088502
 MMM 48526 674 CZ FARINE 8290131402

Vl.užit:nar: 44 ** kg ve 120d: 218 kg 210d: 334 kg 365d: 537 kg / kříž: 134 cm
 Přírustek v testu : 1141 g / 86 přírustek od narození: 1288 g / 85 šourek 37 cm
 Věk při ZV 423 dní aktuálně k 01.02.21 hmotnost: 558 kg výška v kříži: 141 cm

PLEMENNÉ HODNOTY										LINEARNÍ HODNOCENÍ							
	pp	ru	pp	ru	TR	KT	OS	UT		Hmot	kříž	TR	KT	OS	UT	CE	
BÝK	PE	103	116	ME	92	105	97	102	104	102							
MATKA	PE	92	117	ME	78	109	94	109	113	109	700	139	21	20	19	7	67
OTEC	PE	106	104	ME	106	107	89	92	96	94	0	0	0	0	0	0	0

HODNOCEN: TR 8 / / 7 KT / / OS / / UT Výsledek:

ÚROVEŇ PLEMENNÝCH HODNOT

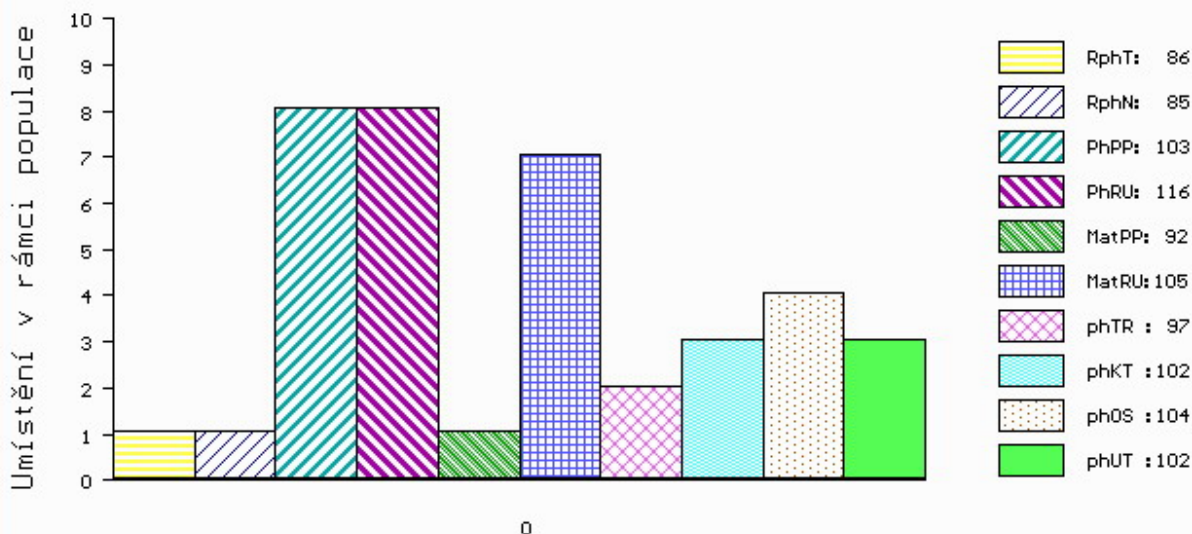

č.kat:29 uš.číslo 000088174 064 CZ

Číslo : **88175 064 CZ** **FRANCO Z MÍROVKY** Číslo katalogu 30
 Dat.nar. : 30.12.2019 Plemeno : Q100 Blonde d Aquitaine
 Chovatel : Hrtús Miroslav, Mírovka
 Majitel : Natural, spol s r.o. Hradištko

OOO 270 804 MERCURE 3196015321
 OO 270 803 OKAPI 5398130358
 MOO 5389099126 FR EMUSFIE 5389099126

O TEC ZBA 515 TOKAPI 3202769144
 OMO 270 805 HARICOT 3292133338
 MO 3298018367 FR ODYSSEE 3298018367
 MMO 3294132663 FR JERZEY 3294132663

OOM 265 065 JIM 4774000736
 OM ZBA 303 MIURA 4096018534
 MOM 85393 214 CZ GIBOULETTE 4091010664

MA 267011 961 CZ M1/9 ot OMMA 258000267011961
 OMM ZBA 215 FALLOU 6490016449
 MM 143771 502 CZ LINDA 258000143771502
 MMM 131082 502 CZ 258502131082

Vl.užit:nar: **42 **** kg ve 120d: **183** kg 210d: **296** kg 365d: **558** kg / kříž: **138** cm
 Přírustek v testu : **1625 g / 108** přírustek od narození: **1406 g / 108** šourek **32** cm
 Věk při ZV **423** dní aktuálně k 01.02.21 hmotnost: **603** kg výška v kříži: **146** cm

PLEMENNÉ HODNOTY										LINEARNÍ HODNOCENÍ							
	pp	ru	pp	ru	TR	KT	OS	UT		Hmot	kříž	TR	KT	OS	UT	CE	
BÝK	PE	95	116	ME	107	101	95	89	87	89							
MATKA	PE	106	101	ME	101	108	88	88	88	88	770	148	22	19	18	6	65
O TEC	PE	74	114	ME	117	104	109	105	101	103	0	0	0	0	0	0	0

HODNOCEN: TR 10 / / 9 KT / / OS / / UT Výsledek:

ÚROVEŇ PLEMENNÝCH HODNOT

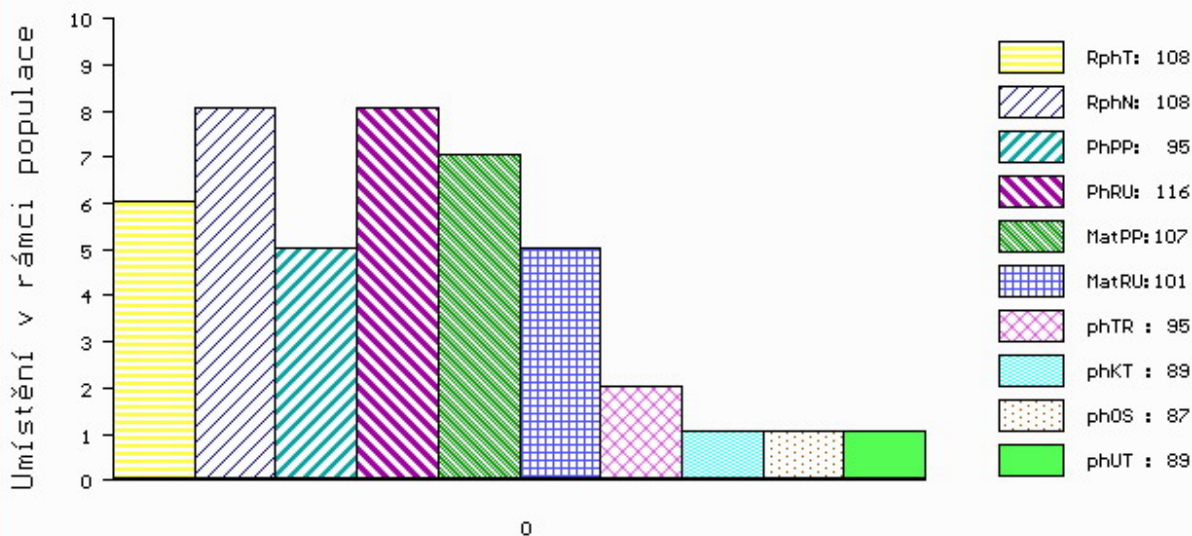

č.kat:30 uš.číslo 000088175 064 CZ

Číslo : 151406 064 CZ FANOUŠ Z MÍROVKY Číslo katalogu 31
 Dat.nar. : 30.12.2019 Plemeno : Q100 Blonde d Aquitaine
 Chovatel : Hrtús Miroslav, Mírovka
 Majitel : Natural, spol s r.o. Hradištko

OOO 270 804 MERCURE 3196015321
 OO 270 803 OKAPI 5398130358
 MOO 5389099126 FR EMUSFIE 5389099126

O TEC ZBA 515 TOKAPI 3202769144
 OMO 270 805 HARICOT 3292133338
 MO 3298018367 FR ODYSSEE 3298018367
 MMO 3294132663 FR JERZEY 3294132663

OOM 268 747 MIKADO 6464014150
 OM ZBA 582 ULFILA 4461511226
 MOM 4493026540 FR IMPERIA 4493026540

MA 428001 961 CZ M1/6 ot 258000428001961
 OMM ZBA 226 EXPERT ET 200217000601
 MM 185050 961 CZ 184000185050961
 MMM 127430 614 CZ 184000127430614

Vl.užit:nar: 49 ** kg ve 120d: 212 kg 210d: 317 kg 365d: 551 kg / kříž: 138 cm
 Přírustek v testu : 1458 g / 106 přírustek od narození: 1366 g / 105 šourek 32 cm
 Věk při ZV 423 dní aktuálně k 01.02.21 hmotnost: 594 kg výška v kříži: 144 cm

PLEMENNÉ HODNOTY										LINEARNÍ HODNOCENÍ							
	pp	ru	pp	ru	TR	KT	OS	UT		Hmot	kříž	TR	KT	OS	UT	CE	
BÝK	PE	85	110	ME	116	105	97	95	95								
MATKA	PE	104	105	ME	112	108	99	99	101	100	700	144	21	19	18	6	64
O TEC	PE	74	114	ME	117	104	109	105	101	103	0	0	0	0	0	0	0

HODNOCEN: TR 10 / / 9 KT / / OS / / UT Výsledek:

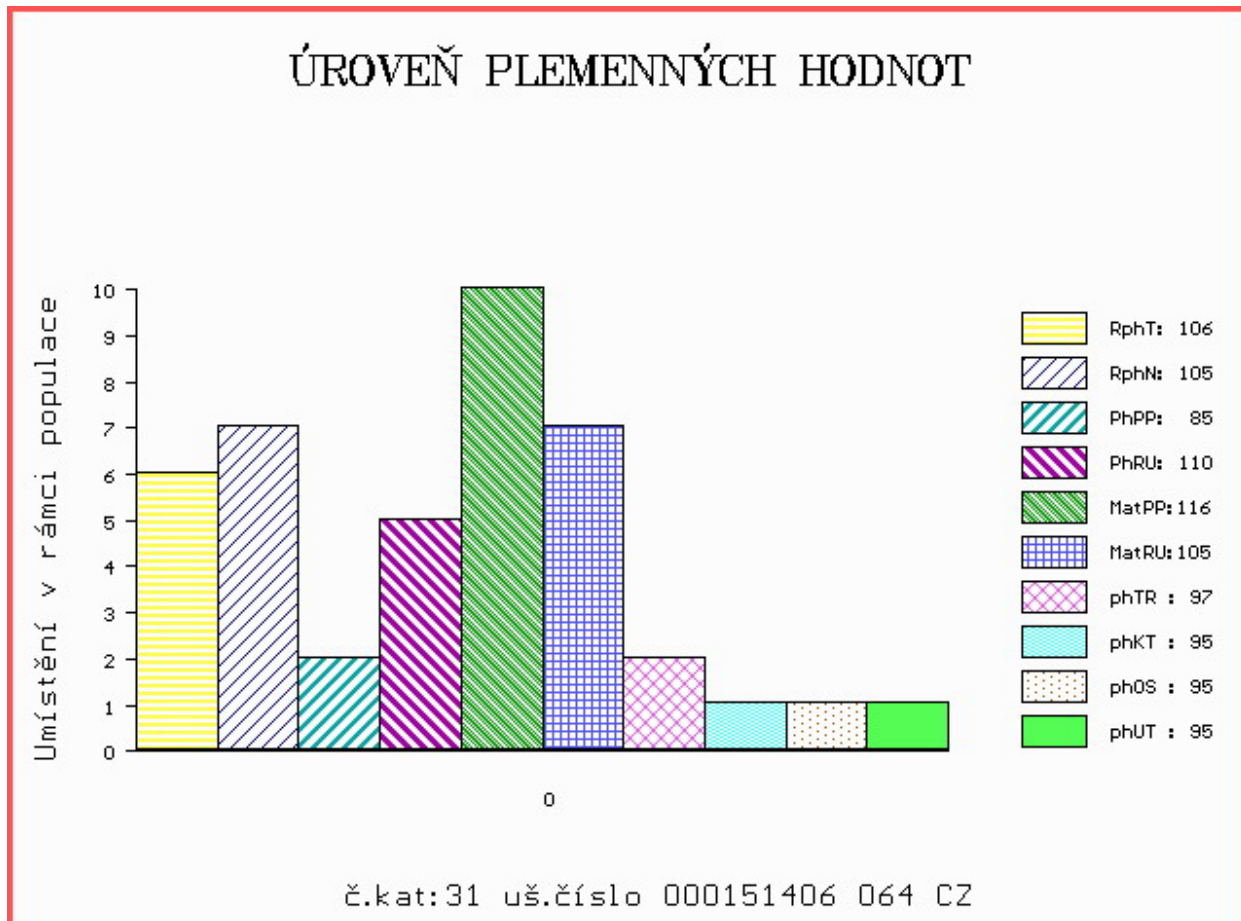

Číslo : **82766 064 CZ** **FLAWER AGROCHYT PP** Číslo katalogu 32
 Dat.nar. : 01.10.2019 Plemeno : S100 Masný simentál
 Chovatel : Agrochyt s.r.o.Mohelno
 Majitel : Agrochyt s.r.o.Mohelno

OOO ZSI 821 SNAEBUM CAMPARI PP 27907-00717
 OO ZMS 280 KLITGÅRDENS EMIL P 69488-00073
 MOO 6948800053 DK KLITGÅRDENS CHARLOTTA P 69488-00053

O TEC ZMS 264 LYKKE ICEMAN P 41344-00507

OMO 269 502 SLIEVENAGH FANTASTIC M042510
 MO 4134400374 DK LYKKE CADETT R 41344-00374
 MMO 4134400326 DK LYKKE VANESSA P 41344-00326

OOM 281 613 AUCHARACHAN ACDC 09 9 M074855
 OM ZMS 275 DELFUR DECIDER 12 R M084023
 MOM 523461601659 UK DELFUR MARGARET S70 F083055

MA 658186 961 CZ /1 ot CLAUDIA AGROCHYT P* 392000658186961

OMM ZSI 816 HOENESS PP 12.601 05246
 MM 444367 931 CZ VALERIE VODŇANSKÁ P 145000444367931
 MMM 10532 617 CZ GINA VODŇANSKÁ P 145617010532

Vl.užit:nar: **48 ***** kg ve 120d: **267** kg 210d: **436** kg 365d: **699** kg / kříž: **143** cm
 Přírůstek v testu : **1950 g / 112** přírůstek od narození: **1812 g / 113** šourek **49** cm
 Věk při ZV **513** dní aktuálně k 01.02.21 hmotnost: **934** kg výška v kříži: **155** cm

PLEMENNÉ HODNOTY

LINEARNÍ HODNOCENÍ

	pp	ru	ME	pp	ru	TR	KT	OS	UT	Hmot	kříž	TR	KT	OS	UT	CE	
BÝK	PE	87	129	ME	90	100	119	113	111	114							
MATKA	PE	88	115	ME	95	123	103	106	107	105	760	144	20	19	19	7	65
O TEC	PE	80	117	ME	84	92	112	115	115	116	843	150	29	24	25	8	86

HODNOCEN: TR 10 / /10 KT / / OS / / UT Výsledek:

ÚROVEŇ PLEMENNÝCH HODNOT

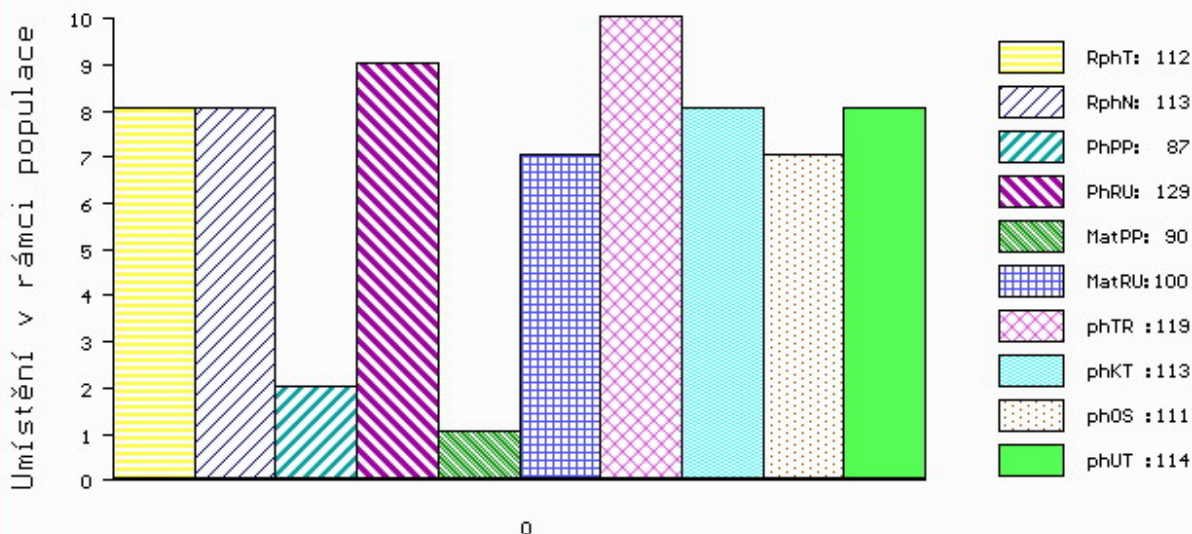

č.kat:32 uš.číslo 000082766 064 CZ

Číslo : 763820 071 CZ FELIX Z ČERNÉ VODY P* Číslo katalogu 33
 Dat.nar. : 05.12.2019 Plemeno : S100 Masný simentál
 Chovatel : Nátr Daniel, Černá Voda
 Majitel : Nátr Daniel, Černá Voda

OOO 262 692 HILLCREST CHAMPION PMMC017
 OO ZSI 807 CURAHEEN TYSON ET R 171059840126
 MOO 151420930180 IE RACEVIEW MERLE-BEAUTY BATM031

Otec ZMS 201 ZENTRUM VODŇANSKÝ P 145000836371031

OMO ZSI 178 JIŘÍK VODŇANSKÝ P 145287117144
 MO 181049 931 CZ NORMA VODŇANSKÁ P 145000181049931
 MMO 124781 207 CZ LILIE VODŇANSKÁ P 145207124781

OOM ZSI 568 LYKKE DIXIE PP 41344-00399
 OM ZSI 844 URBAN PP 398000698129032
 MOM 240105 932 CZ P 398000240105932

MA 286412 971 CZ /4 ot AJA Z NOVÉ VODY P 429000286412971

OMM ZSI 367 HESTEHAVEN AXEL P 107267-00036
 MM 168024 972 CZ SIMONA AGRO P 060000168024972
 MMM 121172 611 CZ KARLA AGRO P 060000121172611

Vl.užit:nar: 49 *** kg ve 120d: 249 kg 210d: 390 kg 365d: 663 kg / kříž: 136 cm
 Přírustek v testu : 1750 g / 115 přírustek od narození: 1639 g / 115 šourek 45 cm
 Věk při ZV 448 dní aktuálně k 01.02.21 hmotnost: 744 kg výška v kříži: 142 cm

PLEMENNÉ HODNOTY

LINEARNÍ HODNOCENÍ

	pp	ru	ME	pp	ru	TR	KT	OS	UT	Hmot	kříž	TR	KT	OS	UT	CE		
BÝK	PE	95	128	ME	76	106	117	117	116	118								
MATKA	PE	96	124	ME	77	116	107	101	99	101	786	/	153	28	20	19	7	74
Otec	PE	90	130	ME	75	99	109	122	126	123	757	/	139	26	25	25	9	85

HODNOCEN: TR 8 / /10 KT / / OS / / UT Výsledek:

ÚROVEŇ PLEMENNÝCH HODNOT

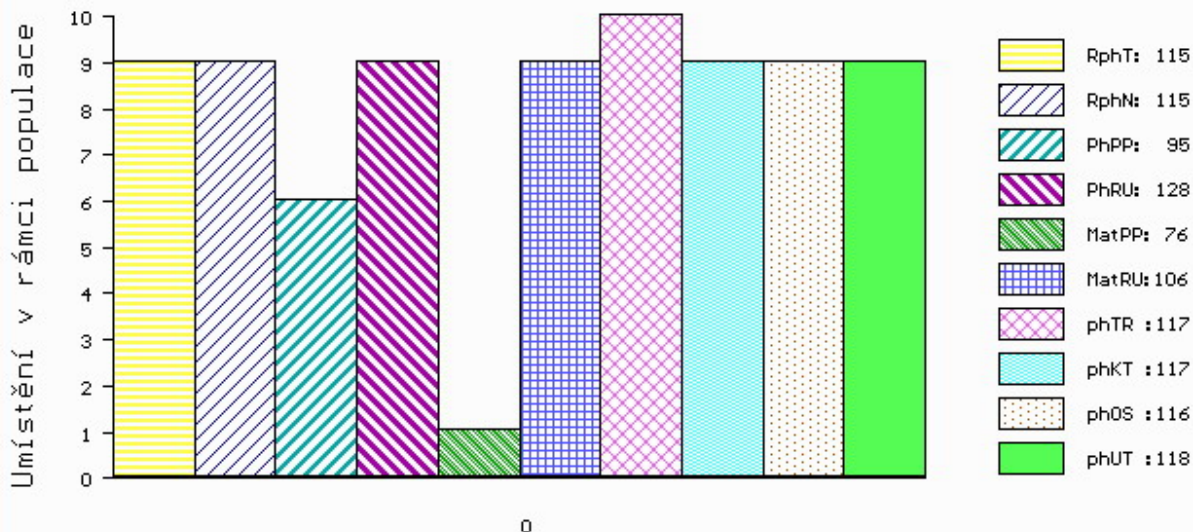

č.kat:33 uš.číslo 000763820 071 CZ

Číslo : 82777 064 CZ FAX AGROCHYT P* Číslo katalogu 34
 Dat.nar. : 23.12.2019 Plemeno : S100 Masný simentál
 Chovatel : Agrochyt s.r.o.Mohelno
 Majitel : Agrochyt s.r.o.Mohelno

OOO 262 692 HILLCREST CHAMPION PMMC017
 OO ZSI 807 CURAHEEN TYSON ET R 171059840126
 MOO 151420930180 IE RACEVIEW MERLE-BEAUTY BATM031

Otec ZMS 201 ZENTRUM VODŇANSKÝ P 145000836371031
 OMO ZSI 178 JIŘÍK VODŇANSKÝ P 145287117144
 MO 181049 931 CZ NORMA VODŇANSKÁ P 145000181049931
 MMO 124781 207 CZ LILIE VODŇANSKÁ P 145207124781

OOM ZSI 400 HEDETOFT UNITED P 80185-00096
 OM ZSI 816 HOENESS PP 12.601 05246
 MOM 1260065958 DE ALMA P 12.600 65958

MA 444367 931 CZ /6 ot VALERIE VODŇANSKÁ P 145000444367931
 OMM ZSI 006 PTL STOCK BROKER CO79 1685676
 MM 10532 617 CZ GINA VODŇANSKÁ P 145617010532
 MMM 23514 267 CZ MS BCM JACKPOT 90D P G368330

Vl.užit:nar: 46 *** kg ve 120d: 227 kg 210d: 394 kg 365d: 683 kg / kříž: 135 cm
 Přírustek v testu : 1733 g / 116 přírustek od narození: 1702 g / 115 šourek 43 cm
 Věk při ZV 430 dní aktuálně k 01.02.21 hmotnost: 737 kg výška v kříži: 143 cm

PLEMENNÉ HODNOTY										LINEARNÍ HODNOCENÍ						
	pp	ru	ME	pp	ru	TR	KT	OS	UT	Hmot	kříž	TR	KT	OS	UT	CE
BÝK	PE	98	121	ME	84	118	100	114	119	115						
MATKA	PE	97	109	ME	98	140	101	107	109	106	770	144	25	20	20	7 72
Otec	PE	90	130	ME	75	99	109	122	126	123	757	139	26	25	25	9 85

HODNOCEN: TR 9 / /10 KT / / OS / / UT Výsledek:

ÚROVEŇ PLEMENNÝCH HODNOT

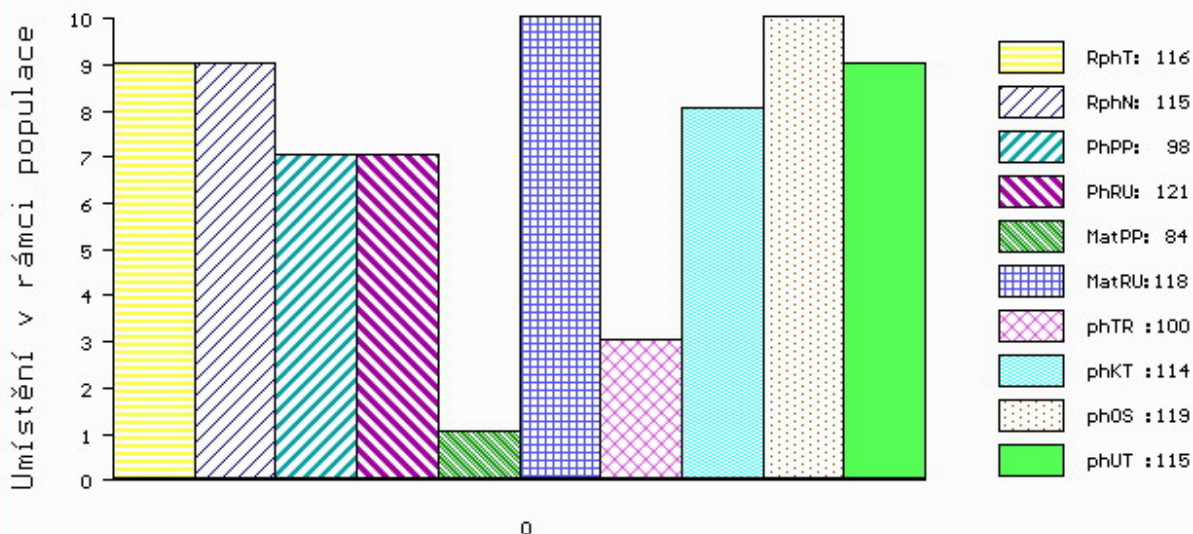

č.kat:34 uš.číslo 000082777 064 CZ

Číslo : 992339 032 CZ FED RED ŠVEJK WT/WT Číslo katalogu 35
 Dat.nar. : 11.11.2019 Plemeno : G100 Aberdeen Angus
 Chovatel : Sochor Radovan, Ing., ml, Železný Újezd
 Majitel : Sochor Radovan, Ing., ml, Železný Újezd

OOO ZAA 679 PÁJA RED ET 398000542301031
 OO ZAI 109 ZACK RED Z PĚČÍNA 268000817434031
 MOO 336639 931 CZ ROTA Z PĚČÍNA 268000336639931

O TEC ZAI 750 DAŘBUJÁN Z PĚČÍNA 268000039279034

OMO ZAA 743 RAWBURN ROMMEL E423 562106600423
 MO 581860 931 CZ 268000581860931
 MMO 412154 931 CZ 268000412154931

OOM ZAA 780 SUHARTO RED ZDB 035000665852031
 OM ZAI 139 ZÁSAH RED ZDB 035000831920031
 MOM 195176 931 CZ RED 035000195176931

MA 434455 932 CZ /3 ot BIBI RED ZBYSLAV 435000434455932

OMM ZAA 726 RUBEL RED ZDB 035000629088031
 MM 403244 931 CZ SEXTA RED Z RANČIC 326000403244931
 MMM 48145 242 CZ FINESA RED REBECCA 5K 096242048145

Vl.užit:nar: 57 *** kg ve 120d: 201 kg 210d: 290 kg 365d: 531 kg / kříž: 131 cm
 Přírustek v testu : 1808 g / 118 přírustek od narození: 1373 g / 114 šourek 44 cm
 Věk při ZV 472 dní aktuálně k 01.02.21 hmotnost: 672 kg výška v kříži: 141 cm

PLEMENNÉ HODNOTY										LINEARNÍ HODNOCENÍ						
	pp	ru	ME	pp	ru	TR	KT	OS	UT	Hmot	kříž	TR	KT	OS	UT	CE
BÝK	PE	83	115	ME	97	108	87	94	97	94						
MATKA	PE	97	118	ME	90	97	101	103	104	105	746 /	141	19	22	18	7 66
O TEC	PE	95	108	ME	88	119	114	114	113	114	706 /	137	26	24	23	8 81

HODNOCEN: TR 8 / /10 KT / / OS / / UT Výsledek:

ÚROVEŇ PLEMENNÝCH HODNOT

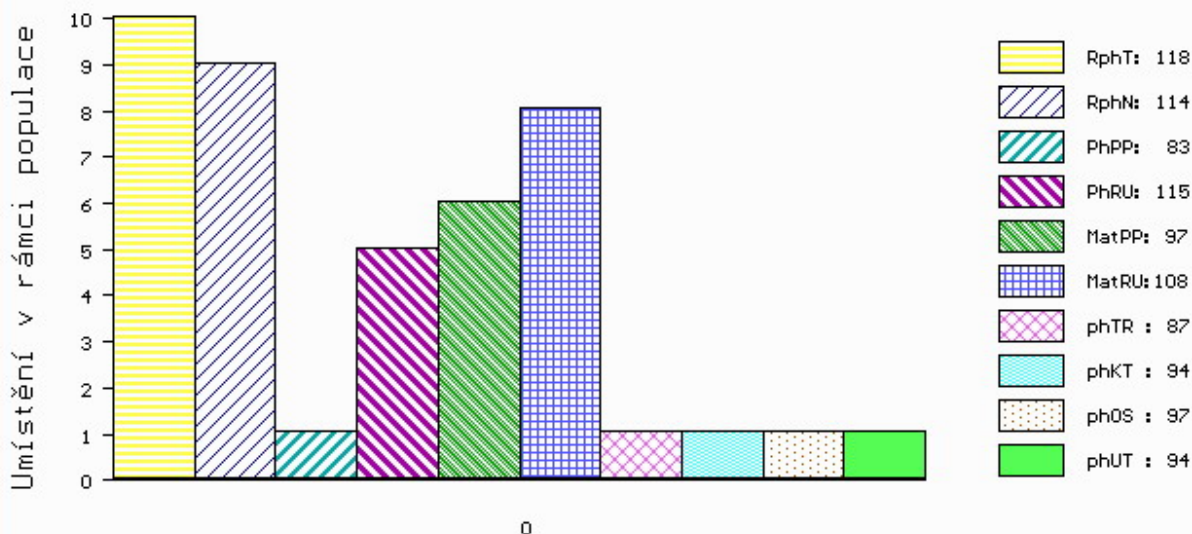

č.kat:35 uš.číslo 000992339 032 CZ

Číslo : 992340 032 CZ FOREST GUMP RED ŠVEJK WT/WT Číslo katalogu 36
 Dat.nar. : 16.11.2019 Plemeno : G100 Aberdeen Angus
 Chovatel : Sochor Radovan, Ing., ml, Železný Újezd
 Majitel : Sochor Radovan, Ing., ml, Železný Újezd

OOO ZAA 679 PÁJA RED ET 398000542301031
 OO ZAI 109 ZACK RED Z PĚČÍNA 268000817434031
 MOO 336639 931 CZ ROTA Z PĚČÍNA 268000336639931

O TEC ZAI 750 DAŘBUJÁN Z PĚČÍNA 268000039279034

OMO ZAA 743 RAWBURN ROMMEL E423 562106600423
 MO 581860 931 CZ 268000581860931
 MMO 412154 931 CZ 268000412154931

OOM ZAA 780 SUHARTO RED ZDB 035000665852031
 OM ZAI 139 ZÁSAH RED ZDB 035000831920031
 MOM 195176 931 CZ RED 035000195176931

MA 434454 932 CZ /3 ot BALERÍNA RED ZBYLAV 435000434454932

OMM ZAA 572 RED RIIS STRYKER 394 ET 85569-00394
 MM 412142 931 CZ TOSCA RED Z PĚČÍNA 268000412142931
 MMM 291961 931 CZ PANAMA RED Z PĚČÍNA 268000291961931

Vl.užit:nar: 40 *** kg ve 120d: 200 kg 210d: 292 kg 365d: 540 kg / kříž: 133 cm
 Přírustek v testu : 1800 g / 119 přírustek od narození: 1413 g / 115 šourek 40 cm
 Věk při ZV 467 dní aktuálně k 01.02.21 hmotnost: 666 kg výška v kříži: 140 cm

PLEMENNÉ HODNOTY										LINEARNÍ HODNOCENÍ						
	pp	ru	ME	pp	ru	TR	KT	OS	UT	Hmot	kříž	TR	KT	OS	UT	CE
BÝK	PE	110	115	ME	85	108	90	94	96	94						
MATKA	PE	106	115	ME	93	101	98	101	102	101	862 /	148	27	22	20	8 77
O TEC	PE	95	108	ME	88	119	114	114	113	114	706 /	137	26	24	23	8 81

HODNOCEN: TR 8 / /10 KT / / OS / / UT Výsledek:

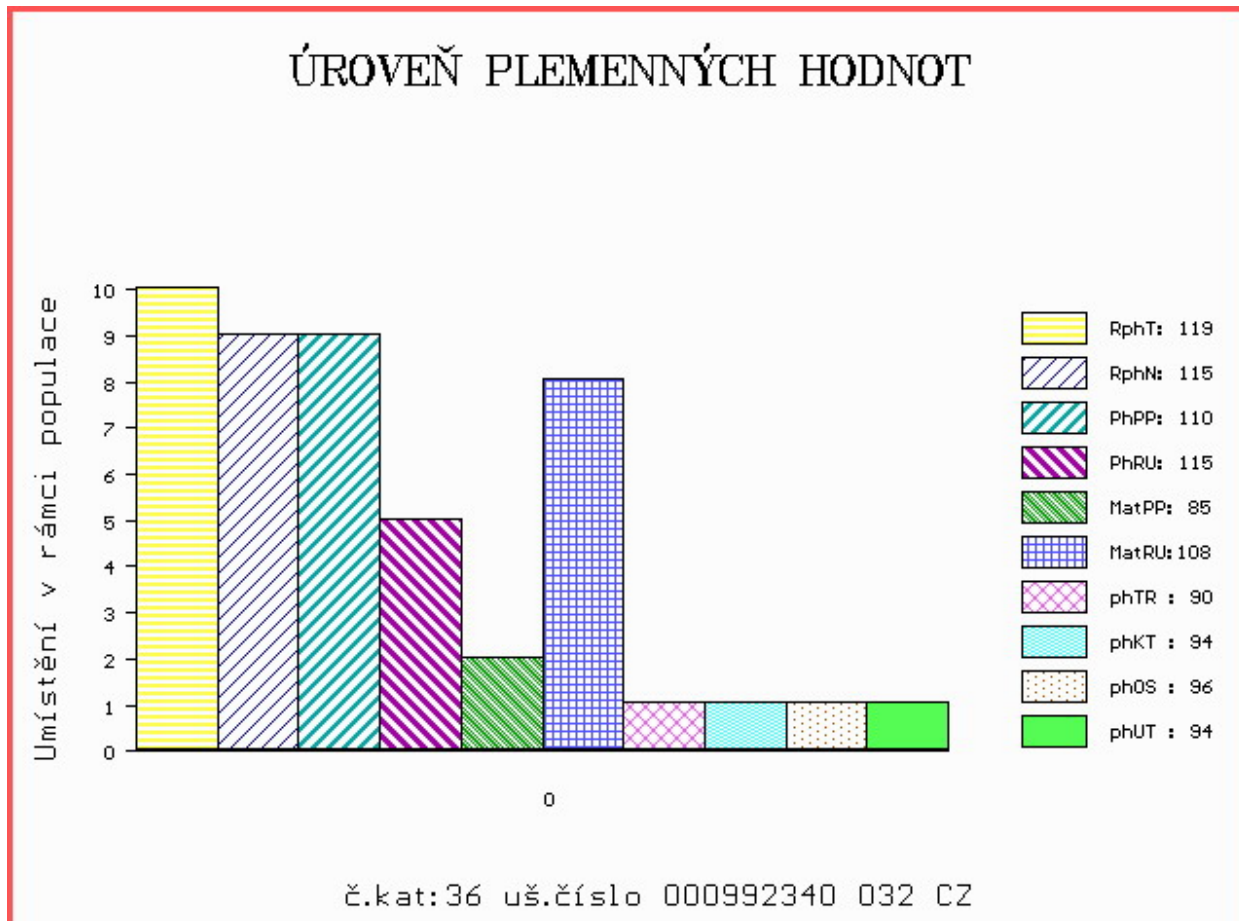

Býci vyřazení před základním výběrem

Číslo : **849079 053 CZ** **FILOSOF Z KALIŠTĚ PP** Číslo katalogu 37
 Dat.nar. : 22.11.2019 Plemeno : Y100 Limousine
 Chovatel : Farma Kaliště s.r.o.Č.Libchavy
 Majitel : Farma Kaliště s.r.o.Č.Libchavy

OOO	285 887	INDEX PP	09.867 41087
OO	285 886	ILTIS PP	09.874 16619
MOO	935313663	DE VRONI V	09.353 13663
Otec	ZLM 885	ISTRA PP	09.881 48088
OMO	285 888	MONZA P	09.864 52282
MO	987138035	DE FICHTE P	09.871 38035
MMO	986452254	DE FLINTE P	09.864 52254
OOM	271 361	ADROIT	1932017859
OM	ZLI 888	EUPLUS	2309430066
MOM	2395525421	FR VANINA	2305525421
MA	342991 953 CZ /3	ot MONČA Z KALIŠTĚ P	031000342991953
OMM	ZLI 736	ISIMO V	14.032 95265
MM	269327 953 CZ	MALVÍNA Z KALIŠTĚ P	031000269327953
MMM	191050 953 CZ	MÍNA Z KALIŠTĚ	031000191050953

Vl.užit:nar: **41** *** kg ve 120d: **218** kg 210d: **352** kg 365d: **567** kg / kříž: **138** cm
 Přírustek v testu : **1325 g / 98** přírustek od narození: **1394 g / 98** šourek **0** cm
 Věk při ZV **461** dní aktuálně k 01.02.21 hmotnost: **650** kg výška v kříži: **146** cm

PLEMENNÉ HODNOTY										LINEARNÍ HODNOCENÍ						
	pp	ru	pp	ru	TR	KT	OS	UT		Hmot	kříž	TR	KT	OS	UT	CE
BÝK	PE	100	119	ME	100	103	112	113	111	114						
MATKA	PE	100	112	ME	111	110	118	116	112	115	805	144	24	21	21	8 74
Otec	PE	99	119	ME	90	97	106	108	107	109	660	140	23	22	23	8 76

HODNOCEN: TR 10 / /10 KT / / OS / / UT Výsledek: **před ZV-vet.dův.**

