

KATALOG ZÁKLADNÍHO VÝBĚRU

dne 18.6.2021

OPB Osík

začátek 9,00 hod.

Č.k.	Číslo býčka	OTEK st.reg.	DATUM NAROZENÍ	PLEM.	PŘÍRUSTEK (g)			CH O V A T E L
					test RPH	živ.RPH		
1	25847	035 CZ	ICH 686	05.04.20	T100	2308	111 1633	111 Lacina Jiří,Dlouhé Hradiště
2	25848	035 CZ	ZIT 336	10.04.20	T100	2591	123 1707	121 Lacina Jiří,Dlouhé Hradiště
3	823398	052 CZ	ICH 825	12.04.20	T100	1766	94 1482	96 Vlček Martin,Proruby
4	25851	035 CZ	ZIT 100	13.04.20	T100	2441	120 1652	121 Lacina Jiří,Dlouhé Hradiště
5	867206	053 CZ	ICH 094	14.04.20	T100	1950	105 1554	108 Řehounek Vít,ing.,Choteč
6	182924	064 CZ	ICH 452	18.04.20	T100	1716	92 1601	94 Hatlák V.ing.,Meziboří
7	25852	035 CZ	ICH 686	22.04.20	T100	2083	105 1491	105 Lacina Jiří,Dlouhé Hradiště
8	25853	035 CZ	ICH 686	23.04.20	T100	1758	100 1473	100 Lacina Jiří,Dlouhé Hradiště
9	146488	034 CZ	ICH 589	26.04.20	T100	2175	117 1551	119 Taušek David, České Budějovice
10	867207	053 CZ	ICH 094	04.05.20	T100	1975	106 1435	107 Řehounek Vít,ing.,Choteč
11	146494	034 CZ	ICH 589	15.05.20	T100	2250	114 1563	113 Taušek David, České Budějovice
12	793520	081 CZ	ZIT 812	15.05.20	T100	2066	102 1623	99 Indrák Kamil,Hodslavice
13	823404	052 CZ	ICH 826	15.05.20	T100	1750	94 1615	97 Vlček Martin,Proruby
14	196535	034 CZ	ICH 589	23.05.20	T100	1725	102 1398	105 Taušek David, České Budějovice
15	793521	081 CZ	ZIT 812	28.05.20	T100	1908	99 1653	100 Indrák Kamil,Hodslavice
16	133867	034 CZ	ZIT 339	31.05.20	T100	1966	101 1503	101 K+K Břilice
17	793522	081 CZ	ZIT 812	01.06.20	T100	1600	90 1416	92 Indrák Kamil,Hodslavice
18	793523	081 CZ	ZIT 812	01.06.20	T100	1925	98 1589	97 Indrák Kamil,Hodslavice
19	849017	053 CZ	ZBQ 236	04.04.20	Q100	1708	101 1556	104 Paďour Leopold,Lukavice
20	183050	064 CZ	ZBQ 070	09.04.20	Q100	2141	122 1684	124 Mrázek A.,Slavkovice
21	183051	064 CZ	ZBA 515	17.04.20	Q100	1750	101 1498	99 Mrázek A.,Slavkovice
22	183053	064 CZ	ZBA 515	10.05.20	Q100	1400	90 1289	86 Mrázek A.,Slavkovice
23	790994	081 CZ	ZBQ 121	03.06.20	Q100	1883	100 1413	96 Navrátilová Renáta Mgr., Závašice
24	102181	034 CZ	ZBQ 003	08.06.20	Q100	1933	105 1514	108 Fidler Božetěch, Škarez
25	177429	064 CZ	ZBA 826	08.06.20	Q100	1575	90 1318	93 Chroust Jan,ing.,J.Pavlovice
26	177432	064 CZ	ZBQ 167	23.06.20	Q100	1833	103 1402	107 Chroust Jan,ing.,J.Pavlovice
27	616656	042 CZ	ZIL 140	01.04.20	Y100	1816	102 1401	101 Němec Eduard, Bynovec
28	874158	053 CZ	ZIL 398	01.04.20	Y100	1641	95 1413	96 Farma Kaliště s.r.o.Č.Libchavy
29	645694	051 CZ	PLM 569	05.05.20	Y100	1483	80 1316	80 Bílek Adam, Horní Police
30	874161	053 CZ	ZLM 885	01.06.20	Y100	1683	85 1342	81 Farma Kaliště s.r.o.Č.Libchavy
31	133869	034 CZ	ZIL 474	17.06.20	Y100	1516	92 1292	92 K+K Břilice
32	187316	034 CZ	ZAI 036	13.04.20	G100	1783	105 1556	111 Novák Miroslav,Řevnov
33	768767	052 CZ	ZAI 061	18.04.20	G100	1941	108 1425	108 Hanzlík Miloš,Ing,Machov
34	768768	052 CZ	ZAI 061	20.05.20	G100	2083	117 1584	118 Hanzlík Miloš,Ing,Machov
35	153879	034 CZ	ZAI 633	29.05.20	G100	1991	111 1595	108 Panec Pavel,Hostín
36	153880	034 CZ	ZAI 178	04.06.20	G100	1925	107 1436	108 Panec Pavel,Hostín
37	19783	035 CZ	ZAI 750	23.06.20	G100	2066	116 1749	120 Sochor Radovan Ing.,st, Žel.Újezd
38	150085	064 CZ	ZMS 557	07.04.20	S100	2000	105 1757	105 Nedbal Radek,Kroměšín
39	82792	064 CZ	ISI 138	21.04.20	S100	2075	107 1805	114 Agrochyt s.r.o.Mohelno
40	168730	034 CZ	ISI 138	07.05.20	S100	2508	117 1721	117 Samohejlová Andrea,Malešice
41	611799	042 CZ	HRF 490	12.04.20	U100	1900	103 1583	103 Machač Jan Ing.,Chřibská
42	611804	042 CZ	HRF 504	10.05.20	U100	1408	94 1357	99 Machač Jan Ing.,Chřibská
43	31043	035 CZ	ZPI 738	10.05.20	P100	1341	92 1222	96 Nová Eva,Ing., Zbynice
44	31044	035 CZ	ZPI 716	13.06.20	P100	1933	115 1484	118 Nová Eva,Ing., Zbynice
45	789130	053 CZ	ZBM 318	07.05.20	B100	1308	96 1295	95 ZD Chýšť
46	789132	053 CZ	ZBM 318	10.05.20	B100	1333	96 1109	92 ZD Chýšť
47	789136	053 CZ	ZBM 318	14.05.20	B100	1525	100 1206	93 ZD Chýšť
48	646151	051 CZ	ZBM 373	23.06.20	B100	1666	112 1341	113 Herman Anton,MVDr,ing.,Varnsdorf

Býci vyřazení před základním výběrem

Č.k.	Číslo býčka	OTEK st.reg.	Datum narození	Plem.	Body			CHOVATEL	Důvod vyřazení
					VT	HM			
49	177433	064 CZ	ZBQ 042	28.06.20	Q100	8	3	Chroust Jan,ing.,J.Pavlovice	před ZV-hm.365d

Plemenné hodnoty uvedené v katalogu jsou spočítány k 31.03.2021

Termíny základních výběrů a dražeb v roce 2021

III.turnus - Býci narození 1.4.2020 - 30.6.2020

Den	Datum	Začátek *	OPB , chovatel	Ks	Plemena	Dražba
Pondělí	14.06.2021	9,00	x	x	x	X
Úterý	15.06.2021	9,00	ZD Agroholding Bernartice	3	PI	X
		9,00	Novák Petr, Sirá	1	CH	X
		12,00	VETLABFARM s.r.o.Jakubovice	1	AA	X
Středa	16.06.2021	8,00	Kubal Petr,Podmokly	1	MS	X
		9,00	OPB Benešov	7	CH	hodinu po skončení ZV
		9,00	Kubal Radek, Albrechtice	3	LI	X
		9,00	Vacík Václav ml.,Roupov	2	SS	X
		9,00	Bystrianská Jana,Melč	6	LI	x
			Bystrianský Jan,Melč	3	LI	x
		10,00	Trantírková Eva,Chlum	1	LI	x
		10,00	Bouda Petr ing.,Voděrádky	3	CH	x
		10,30	Denk Jaroslav, Hodousice	4	LI	x
		11,00	Měcholupská zemědělská a.s.	12	MS,CH	x
		13,00	Ouředník Karel, Kolinec	2	LI	x
		13,00	Zítek Jaroslav, Pechova Lhota	1	AA	x
		14,00	OPB Janovice	3	MS	hodinu po skončení ZV
		Čtvrtek	17.06.2021	9,00	OPB Cunkov	39
9,00	Farma Český ráj s.r.o.			1	UU	x
9,00	Dolňácko a.s.Hluk			1	BA	x
11,00	TRUSINA s.r.o.Velká Lhota			1	LI	x
15,00	VFU N.Jičín			5	LI	x
15,00	Farma Karel Dvořák s.r.o.			4	LI	x
Pátek	18.06.2021	9,00	OPB Osík	49	CH,BA,AA,LI,MS,HE,PI,BM	hodinu po skončení ZV
		9,00	BREZE a.s., Výsluní	3	AA	x
		12,00	Karban Kamil, Lhenice	3	CH	x
Sobota	19.06.2021	x	x	x	x	x
Neděle	20.06.2021	x	x	x	x	x
Pondělí	21.06.2021	9,00	OPB Horní Dubňany	50	LI,CH,AA,MS,PI	hodinu po skončení ZV
		9,00	Družstvo vlastníků Libeň - Vtelno	4	CH	x
		10,00	Chalupský Kamil,Řásná	1	LI	x
		12,00	Náš Dvůr s.r.o, Držovice	1	AA	x
		14,00	Habr František ml.,SZ,Báňovice	13	MS	x
		15,30	Polák Jiří,Dolní Libochová	1	MS	x
			Poláková Zdenka,Dolní Libochová	1	MS	x
Úterý	22.06.2021	10,00	OPB Kundratice	14	MS,CH	hodinu po skončení ZV
		14,00	Nečtinská zemědělská a.s.	11	LI	x
		15,00	Stříbrný Petr, Nečtiny	1	LI	x



<i>Den</i>	<i>Datum</i>	<i>Začátek *</i>	<i>OPB , chovatel</i>	<i>Ks</i>	<i>Plemena</i>	<i>Dražba</i>
Středa	23.06.2021	8,00	AGRO Jinín,a.s.	3	LI	x
		9,00	ZD Brloh	5	AA	x
		9,30	Talafous Jaroslav, Krč	3	MS	x
		10,30	Borovková Petra, Chlum	1	AA	x
		10,30	Černěveský Háj s.r.o.	10	LI	x
		11,30	Šebelka Milan,SZ,Rančice	3	AA	x
			Šebelka Štěpán,Ing. Rančice	1	AA	x
		12,00	Kadlecová Olga, Zlív	1	LI	x
		13,30	Statek Branná spol.s r.o.	3	LI	x
		13,30	Opekar Jan,Chodeč	4	AA	x
		14,30	Tájek Jaroslav,Zvíkov	9	CH,LI	x
		15,00	Řehout Martin, Besednice	1	CH	x
		16,00	Lepša Vladimír,Pěčín	2	AA,LI	x
Čtvrtek	24.06.2021	8,00	Vachtfeitl Josef,Zábrdí	5	MS	x
		9,00	Farka Martin,Todně	3	LI,UU	x
		10,00	Hodina František,Ing.,Záblatí	2	MS	x
		10,30	Hodina Jakub, Kratušín	1	MS	x
		11,00	Prima Energo s.r.o.	4	LI	x
		12,00	Sahula Josef,Běleč	2	LI	x
		14,00	K+K Břilice	3	CH	x
		15,00	Klusáček Stanislav, Suchdol n/L.	6	LI	x

* začátky ZV u chovatelů jsou orientační

328



Vysvětlivky ke zkratkám ve jménech v katalogu :

- ET - býček narozen po embryotrasferu
RED - zbarvení red angus
P,V - bezrohý / volný roh (* - testováno testem DNA)
PP - bezrohý – homozygot (stanoveno testem DNA)
R - rohatý (* - testováno testem DNA)
+/, WT/WT - nepřenáší alelu způsobujícími dvojí osvalení (GS, AA,CH,LI,MS)
MH/+, F/+, WT/del21 - heterozygot s jednou alelou podmiňující dvojí osvalení (GS,AA,CH,LI,MS)
MH/MH, F/F - homozygot - obě alely podmiňující dvojí osvalení (GS,CH,LI,MS)
Porodní hmot (nar) - u plemene AA,BA,HE,CH,MS,LI způsob zjišťování porodní hmotnosti v chovu * * * - váženo při narození, * * - odhadováno, * - nesledováno

U matek plemene BA

Třída	Výška kříž (cm)	Hmotnost (kg)	RPH přímý efekt	RPH mat. efekt	RPH osvalení
SE	147 a více	800 a více	105 a vic	103 a vic	103 a vic
EC	147 a více	800 a více	105 a vic	pod 103	103 a vic
EM	147 a více	800 a více	pod 105	103 a vic	pod 103
CM	pod 147	pod 800	105 a vic	103 a vic	103 a vic
C1	pod 147	pod 800	105 a vic	pod 103	103 a vic
M1	pod 147	pod 800	pod 105	103 a vic	pod 103

Popisky grafu úrovně plemenných hodnot

Jednotlivé plemenné hodnoty jsou rozděleny do pásem na základě výpočtu kvantilu normálního rozložení, které udávají, jak si konkrétní jedinec stojí v porovnání s průměrem populace plemenných býčků odchovaných v období 2014 – 2019.

pásma	Pozice býka v rámci populace	zkratka	Popis údaje v grafu
10	býk patří hodnotou RPH do 10 % nejlepších býků v daném ukazateli	<i>RphT</i>	RPH pro přírůstek v testu
9	býk patří hodnotou RPH do 20 % nejlepších býků v daném ukazateli	<i>RphN</i>	RPH pro životní přírůstek
8	býk patří hodnotou RPH do 30 % nejlepších býků v daném ukazateli	<i>RpPP</i>	RPH pro přímý efekt porody
7	býk patří hodnotou RPH do 40 % nejlepších býků v daném ukazateli	<i>RpRU</i>	RPH pro přímý efekt růst
6	býk patří hodnotou RPH do 50 % nejlepších býků v daném ukazateli	<i>MatPP</i>	RPH pro maternální efekt porody
5	býk patří hodnotou RPH do průměru býků v daném ukazateli	<i>MatRU</i>	RPH pro maternální efekt růst
4	býk patří hodnotou RPH do 60 % nejlepších býků v daném ukazateli	<i>phTR</i>	RPH pro lineární hodnocení těl. rámec
3	býk patří hodnotou RPH do 70 % nejlepších býků v daném ukazateli	<i>phKT</i>	RPH pro lineární hodnocení kap. těla
2	býk patří hodnotou RPH do 80 % nejlepších býků v daném ukazateli	<i>phOS</i>	RPH pro lineární hodnocení osvalení
1	býk patří hodnotou RPH do 90 % nejlepších býků v daném ukazateli	<i>phUT</i>	RPH pro lineární hodnocení užit. typ

Hlavní selekční kritéria pro výběr do plemnitby na OPB a odchovu u chovatele

Hlavním selekčním kritériem bude pouze lineární hodnocení při základním výběru.

Důvody vyřazení před základním výběrem

- hodnocení tělesného rámce (1,2,3 body dle parametrů daného plemene)
- hodnocení bodů za hmotnost (1,2,3 body dle parametrů daného plemene)
- nepředvedení býka k základnímu výběru na ohlávce nebo na vodící tyči
- na základě rozhodnutí majitele býka o jeho vyřazení
- zdravotní důvody (displazie varlat, apod.)

Důvody vyřazení při základním výběrem

- hodnocení délky těla (1,2,3 body dle parametrů daného plemene)
- hodnocení ukazatelů kapacity těla (1,2,3 body dle parametrů daného plemene)
- hodnocení ukazatelů osvalení (1,2,3 body dle parametrů daného plemene)
- hodnocení užitkového typu (1,2,3 body dle parametrů daného plemene)
- závažné vady exteriéru při základním výběru
- neodpovídající funkčnost končetin při základním výběru
- zdravotní důvody (displazie varlat, apod.)

Reklamační řád pro základní výběry býků

Majitel odchovávaného býčka má právo podat reklamaci proti rozhodnutí výběrové komise (ČSCHMS). Tato reklamační může mít písemnou nebo ústní formu. Předmětem reklamační může být pouze konečný výsledek výběru (vybrán, odročen, vyřazen), nikoliv nesouhlas s bodovým hodnocením daného býka. Po skončení základního výběru býků vyzve předseda výběrové komise, nebo příslušný inspektor k podání případných protestů (reklamací). Reklamační se podává písemně (emilem) nejpozději následující den po provedení výběru a to řediteli svazu, řediteli PK a členům výběrové komise (bonitérovi), která hodnocení provedla. Jménem majitele býka může jednat také zástupce odchovny plemenných býků (OPB). V případě neshody mezi verdiktem výběrové komise a majitelem býka je býk odročen a bude proveden nový základní výběr. Provedení nového základního výběru je podmíněno složením kauce 5000 Kč za každého reklamovaného býka. Kauce se skládá na účet ČSCHMS nejpozději do 10-ti kalendářních dnů ode dne provedení základního výběru. V případě, že nebudou peníze připsány na účet v daném termínu, platí původní verdikt výběrové komise a reklamační se dále neřeší. Nový základní výběr se uskuteční do 30-ti dnů od sporného výběru na místě, kde byla podána reklamační, pokud se obě strany nedohodnou jinak. Většinové složení komise nesmí být totožné se složením komise, která vynesla sporný verdikt. O složení nové komise rozhoduje Rada PK daného plemene po dohodě s ČSCHMS. O závěru nového základního výběru je sepsán nový výběrový protokol. Proti tomuto rozhodnutí se již nelze dále odvolat. V případě, že je potvrzeno původní rozhodnutí výběrové komise, propadá kauce ve prospěch ČSCHMS, v opačném případě se vrací majiteli býka do 10-ti kalendářních dnů od provedení nového základního výběru. Náklady spojené s novým základním výběrem (zejména cestovné členů výběrové komise, případně oprávněné nároky spojené s odměnou za odvedenou práci) nese strana, která při svém rozhodnutí či jednání nebyla v právu. Tyto náklady jsou zúčtovány na základě vystavené faktury zaslané druhé straně nejpozději do 14 dnů od provedení opakovaného základního výběru. V každém případě se o reklamační vede písemný zápis. Rozhodnutí výběrové komise se váže ke konkrétnímu zvířeti v konkrétním čase a není možno se na něj odvolávat v případných následných sporech.

Schváleno výborem ČSCHMS dne 21.3.2006 v Hradištku pod Medníkem, změny schváleny 24.7.2019 Grémiem předsedů rad plemenných knih v Hradištku pod Medníkem. Vstupuje v platnost dnem schválení.



Sekretariát: ČSCHMS Praha Těšnov 17 11705 Praha 1 Mobil : +420 724 007 860 Telefon : +420 221 812 865 E-mail : info@cschms.cz	Ředitel PK Kopecký Jan Osík 201 569 67 Osík u Litomyšle Mobil : +420 724 007 862 Telefon : +420 461 612 809 E-mail : kopecvk@cschms.cz	Adresa PK Honová Nina Osvoboditelů 35/9 410 02 Lovosice Mobil : +420 724 073 641 E-mail : honova@cschms.cz
---	---	---

Číslo : 25847 035 CZ GÁNDI DH Číslo katalogu 1
 Dat.nar. : 05.04.2020 Plemeno : T100 Charolais
 Chovatel : Lacina Jiří, Dlouhé Hradiště
 Majitel : Lacina Jiří, Dlouhé Hradiště

OOO 271 864 SAUMUR 7121321470
 OO ZIT 826 DEVRED 5703694370
 MOO 5703616723 FR ALISEE 5703616723

OTEC ICH 686 MOOGLI 8843839511
 OMO ZTI 905 TOMBAPIK 6464149921
 MO 8843248700 FR GAZOLINE 8843248700
 MMO 8841017664 FR ANEMONE 8841017664

OOM ZIT 781 NOBELIX 4298105905
 OM ZTI 914 FAUBERT 4241707665
 MOM 8944416611 FR BICHE 8944416611

MA 385514 932 CZ /5 ot ZENITRAM DH 393000385514932
 OMM ZCH 574 OHIO 0398109454
 MM 108577 932 CZ 393000108577932
 MMM 15350 932 CZ 164000015350932

Vl.užit:nar: 42 *** kg ve 120d: 257 kg 210d: 383 kg 365d: 613 kg / kříž: 132 cm
 Přírustek v testu : 2308 g / 111 přírustek od narození: 1633 g / 111 šourek 41 cm
 Věk při ZV 439 dní aktuálně k 01.06.21 hmotnost: 731 kg výška v kříži: 141 cm

PLEMENNÉ HODNOTY										LINEARNÍ HODNOCENÍ						
	pp	ru	pp	ru	TR	KT	OS	UT		Hmot	kříž	TR	KT	OS	UT	CE
BÝK	PE	107	119	ME	87	108	102	112	115	112						
MATKA	PE	100	115	ME	84	124	104	110	111	110	806 /	146	23	20	18	6 67
OTEC	PE	107	117	ME	93	95	103	108	109	108	938 /	151	29	24	24	8 85

HODNOCEN: TR 8 / /10 KT / / OS / / UT Výsledek:

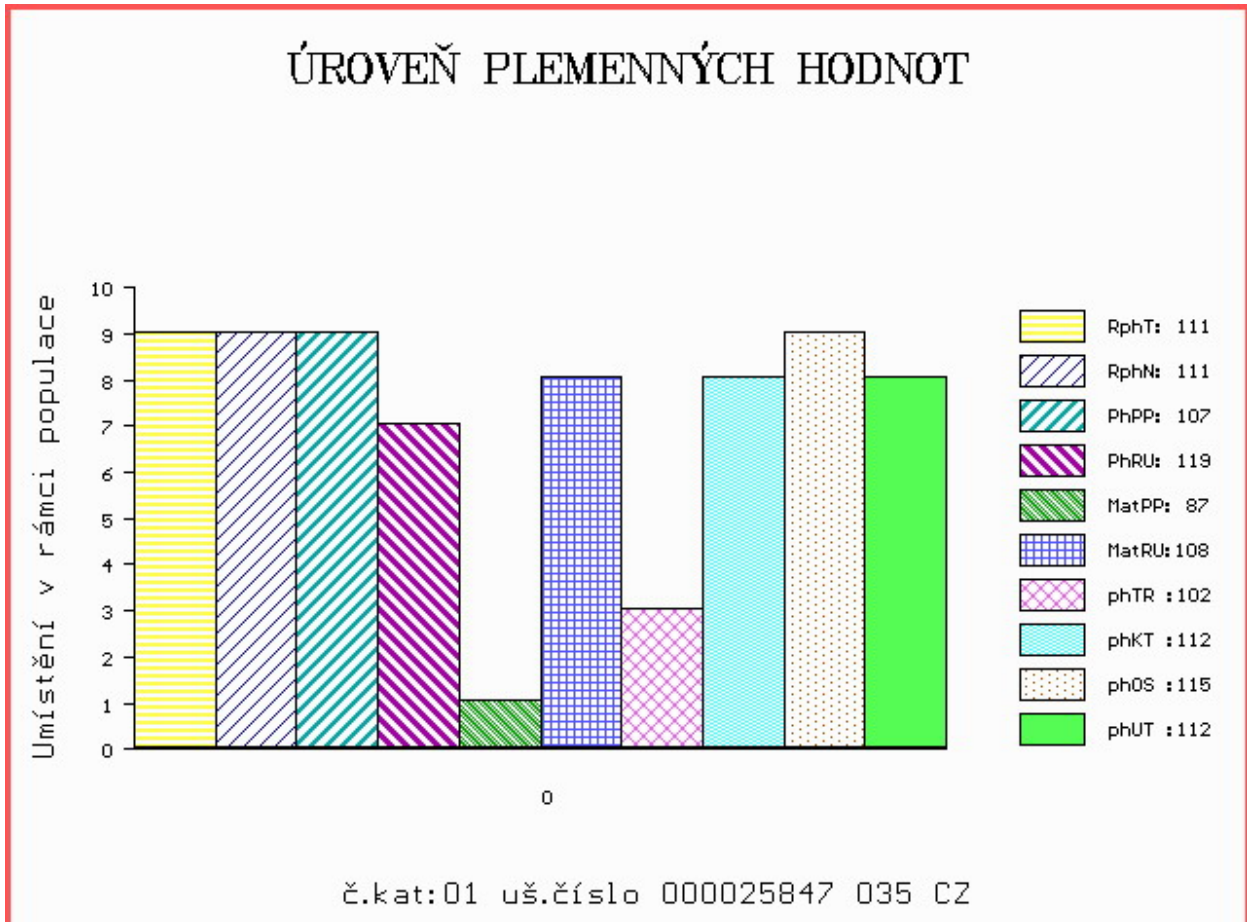

Číslo : 25848 035 CZ GASPAR DH F/+ Číslo katalogu 2
 Dat.nar. : 10.04.2020 Plemeno : T100 Charolais
 Chovatel : Lacina Jiří, Dlouhé Hradiště
 Majitel : Lacina Jiří, Dlouhé Hradiště

OOO ZCH 574 OHIO 0398109454
 OO ZIT 333 UNIBLOC 7121423579
 MOO 7121330082 FR ROSALIE 7121330082

OTEC ZIT 336 FALCON 2140851106
 OMO 280 268 VERSEAU 2146904016
 MO 2140853071 FR COTE DOR 2140853071
 MMO 2127692204 FR VIOLETTE 2127692204

OOM ZTI 102 SUMO 0311102405
 OM ZTI 557 CHABAL 4522797018
 MOM 4522791051 FR SAVANE 4522791051

MA 504994 932 CZ /1 ot DASTY DH 393000504994932
 OMM 268 019 OEILLET 7998103010
 MM 8531121 426 FR EDINA 8531121426
 MMM 8531121184 FR BARDANE 8531121184

Vl.užit:nar: 42 *** kg ve 120d: 239 kg 210d: 338 kg 365d: 628 kg / kříž: 131 cm
 Přírustek v testu : 2591 g / 123 přírustek od narození: 1707 g / 121 šourek 38 cm
 Věk při ZV 434 dní aktuálně k 01.06.21 hmotnost: 754 kg výška v kříži: 138 cm

PLEMENNÉ HODNOTY										LINEARNÍ HODNOCENÍ							
	pp	ru	pp	ru	TR	KT	OS	UT		Hmot	kříž	TR	KT	OS	UT	CE	
BÝK	PE	102	115	ME	101	102	99	103	103	102							
MATKA	PE	94	112	ME	112	118	100	104	104	104	818	144	22	24	22	8	76
OTEC	PE	101	115	ME	120	93	107	119	122	119	0	0	0	0	0	0	0

HODNOCEN: TR 7 / /10 KT / / OS / / UT Výsledek:

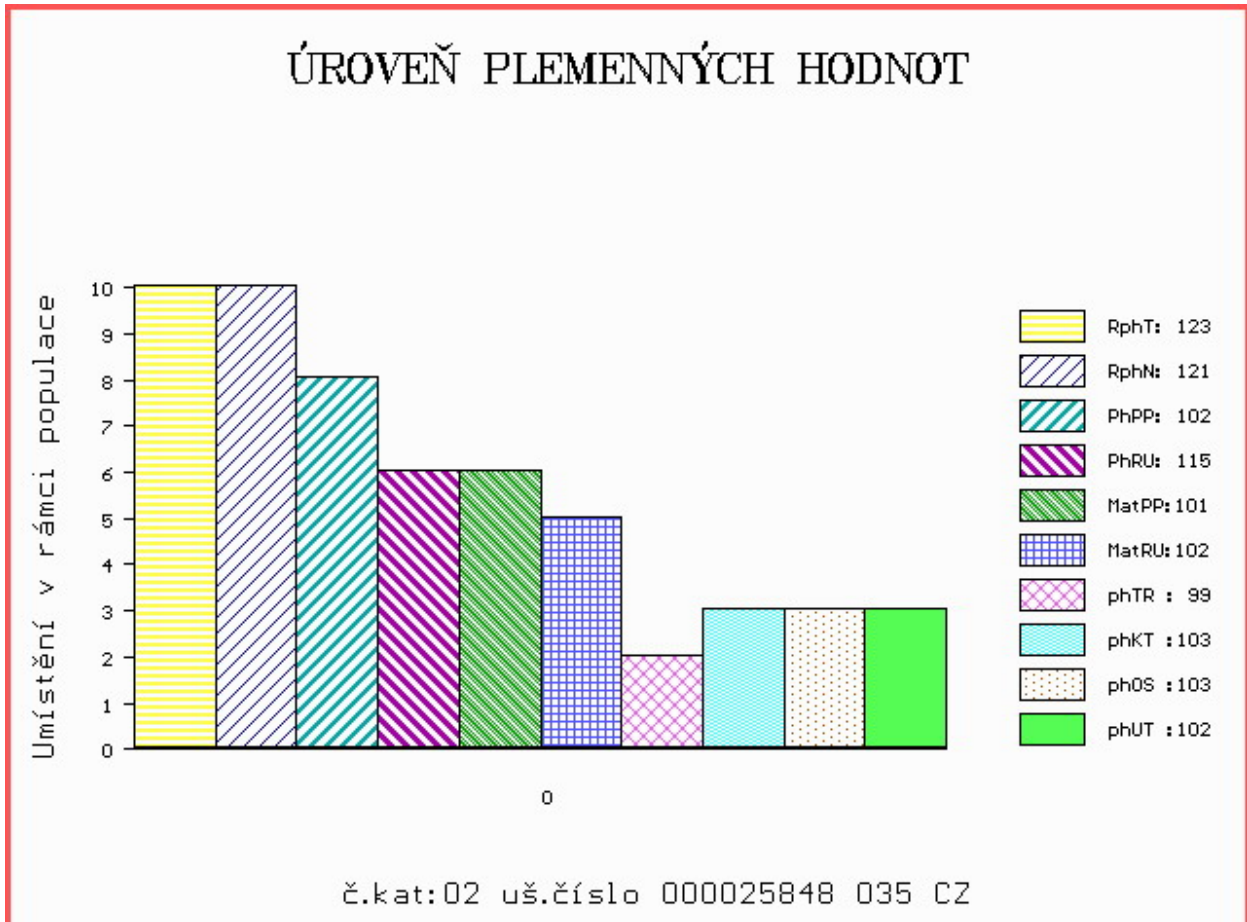

Číslo : 823398 052 CZ GRANÁT Z ADRŠPACHU Číslo katalogu 3
 Dat.nar. : 12.04.2020 Plemeno : T100 Charolais
 Chovatel : Vlček Martin, Proruby
 Majitel : Vlček Martin, Proruby

OOO 272 500 NOAILLE VF 0397119038
 OO 289 802 HUSSARD 2135442226
 MOO 2135449093 FR EPONE 2135449093

OTEC ICH 825 NESTLE 8570872740
 OMO 289 111 VULCANIA 0311704299
 MO 8570872262 FR HERMINE 8570872262
 MMO 8570871806 FR DRAGEE 8570871806

OOM ZCH 688 TRAPPEUR 7121202532
 OM ZTP 687 SYNEK SMILOVSKÝ 128000640718061
 MOM 34236 961 CZ 128000034236961

MA 309660 953 CZ /3 ot ZOE Z ČACHNOVA 499000309660953
 OMM ZCH 507 ILAG 032585109095
 MM 188711 953 CZ 094000188711953
 MMM 6148 417 CZ 120417006148

Vl.užit:nar: 57 *** kg ve 120d: 199 kg 210d: 339 kg 365d: 600 kg / kříž: 131 cm
 Přírustek v testu : 1766 g / 94 přírustek od narození: 1482 g / 96 šourek 37 cm
 Věk při ZV 432 dní aktuálně k 01.06.21 hmotnost: 672 kg výška v kříži: 139 cm

PLEMENNÉ HODNOTY										LINEARNÍ HODNOCENÍ						
	pp	ru	pp	ru	TR	KT	OS	UT	Hmot	kříž	TR	KT	OS	UT	CE	
BÝK	PE	94	110	ME	103	96	94	101	103	100						
MATKA	PE	99	102	ME	87	105	103	106	107	106	784	145	19	19	7 64	
OTEC	PE	98	109	ME	111	92	92	94	96	94	758	142	23	21	20 7 71	

HODNOCEN: TR 8 / /10 KT / / OS / / UT Výsledek:

ÚROVEŇ PLEMENNÝCH HODNOT

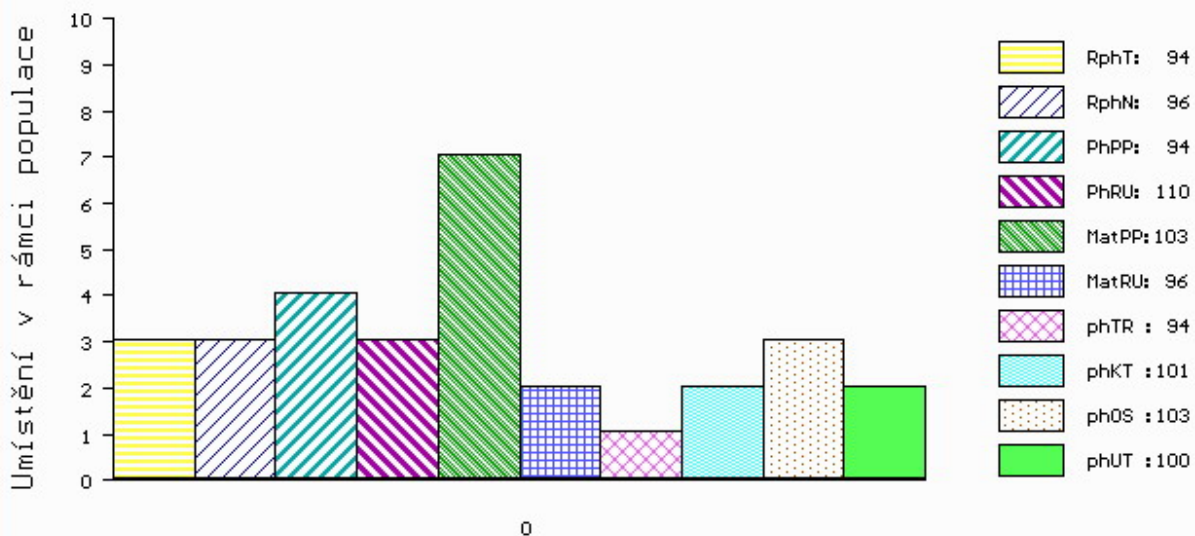

č.kat:03 uš.číslo 000823398 052 CZ

Číslo : 25851 035 CZ GAZDA DH Číslo katalogu 4
 Dat.nar. : 13.04.2020 Plemeno : T100 Charolais
 Chovatel : Lacina Jiří, Dlouhé Hradiště
 Majitel : Lacina Jiří, Dlouhé Hradiště

OOO 266 914 DALTON 0388110618
 OO ZCH 703 NECESSAIRE 6327793880
 MOO 394113841 FR LICHETTE 0394113841

OTEC ZIT 100 VOLTAIRE 4522794020
 OMO ZCH 386 HARNOIS 7192124090
 MO 4522791051 FR SAVANE 4522791051
 MMO 4597103607 FR NOVA 4597103607

OOM ZIT 335 AZELIER 8543362803
 OM ZIT 857 JURISTE 4516404178
 MOM 4516409315 FR ETOILE 4516409315

MA 505010 932 CZ /1 ot DIZZY DH 393000505010932
 OMM 268 019 OEILLET 7998103010
 MM 8531121 421 FR ELANCIA 8531121421
 MMM 853112177 FR BORA BORA 853112177

Vl.užit:nar: 42 *** kg ve 120d: 235 kg 210d: 363 kg 365d: 593 kg / kříž: 138 cm
 Přírustek v testu : 2441 g / 120 přírustek od narození: 1652 g / 121 šourek 41 cm
 Věk při ZV 431 dní aktuálně k 01.06.21 hmotnost: 726 kg výška v kříži: 147 cm

PLEMENNÉ HODNOTY										LINEARNÍ HODNOCENÍ							
	pp	ru	pp	ru	TR	KT	OS	UT		Hmot	kříž	TR	KT	OS	UT	CE	
BÝK	PE	98	121	ME	89	113	114	114	115								
MATKA	PE	97	122	ME	103	111	111	117	117	801	/	147	22	21	21	7	71
OTEC	PE	92	107	ME	77	119	101	101	100	0	/	0	0	0	0	0	0

HODNOCEN: TR 10 / /10 KT / / OS / / UT Výsledek:

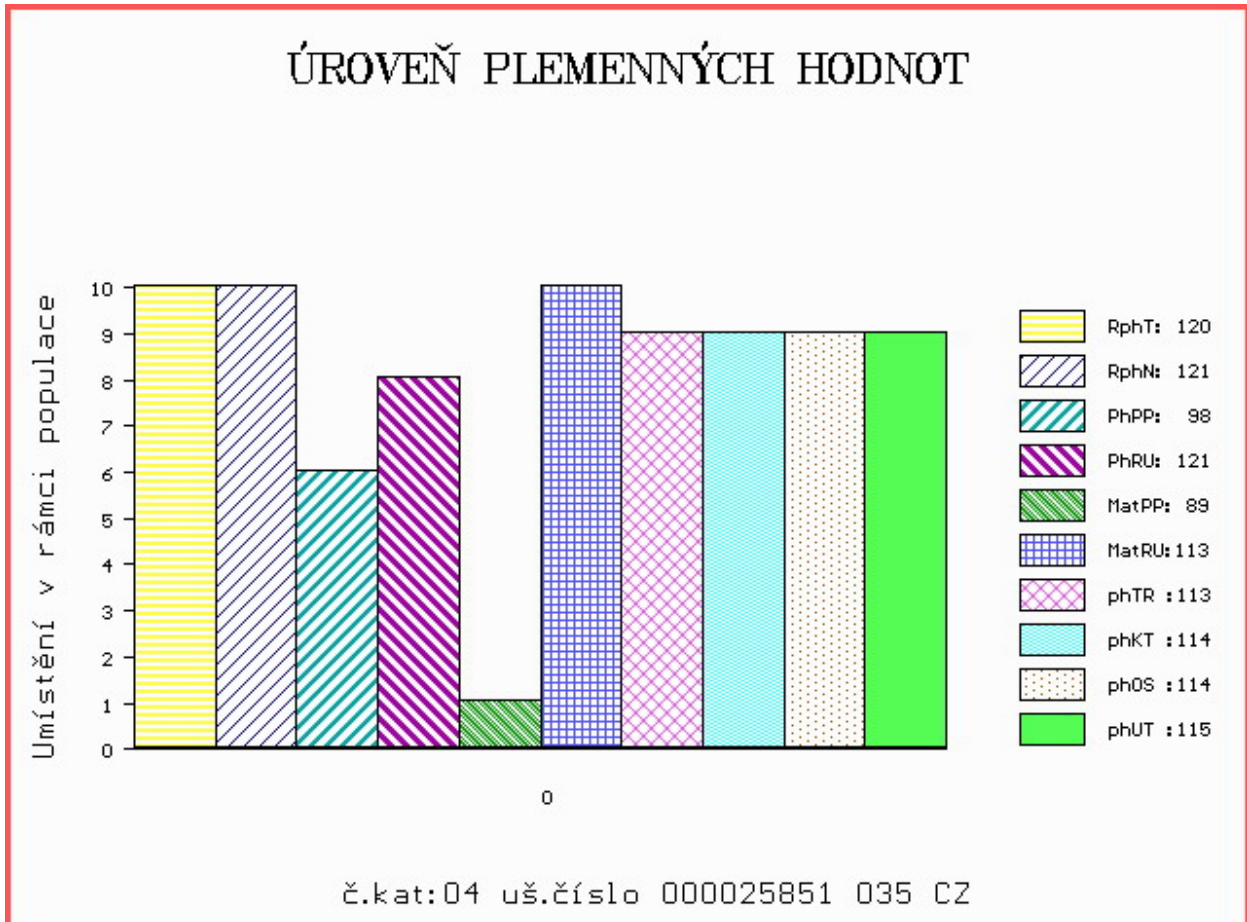

Číslo : 867206 053 CZ GRANÁT Z CHOTČE +/- Číslo katalogu 5
 Dat.nar. : 14.04.2020 Plemeno : T100 Charolais
 Chovatel : Řehounek Vít,ing.,Choteč
 Majitel : Řehounek Vít,ing.,Choteč

OOO ZIT 333 UNIBLOC 7121423579
 OO ZIT 336 FALCON 2140851106
 MOO 2140853071 FR COTE DOR 2140853071

OTEC ICH 094 BAUER SMILOVSKÝ 128000918378061
 OMO ZTI 662 DUNLOP 0801705044
 MO 443667 961 CZ VRÁNA SMILOVSKÁ 128000443667961
 MMO 263840 961 CZ 128000263840961

OOM 266 883 HASTING 1492102626
 OM ZCH 701 NOVOTEL 5897127519
 MOM 5888121456 FR DATCHA 5888121456

MA 180850 953 CZ /12 ot 388000180850953
 OMM ZCH 363 GAVROŠ ET 029417004728
 MM 116171 506 CZ KARLA Z CHOTČE 132000116171506
 MMM 59 417 CZ FIALKA Z CHOTČE 132417000059

Vl.užit:nar: 37 *** kg ve 120d: 207 kg 210d: 324 kg 365d: 589 kg / kříž: 133 cm
 Přírustek v testu : 1950 g / 105 přírustek od narození: 1554 g / 108 šourek 40 cm
 Věk při ZV 430 dní aktuálně k 01.06.21 hmotnost: 679 kg výška v kříži: 139 cm

PLEMENNÉ HODNOTY										LINEARNÍ HODNOCENÍ							
	pp	ru	pp	ru	TR	KT	OS	UT	Hmot	kříž	TR	KT	OS	UT	CE		
BÝK	PE	110	118	ME	104	107	98	101	102	101							
MATKA	PE	101	112	ME	108	119	104	103	104	104	790	143	24	22	21	8	75
OTEC	PE	114	127	ME	104	93	104	112	115	112	717	138	25	21	23	8	77

HODNOCEN: TR 8 / /10 KT / / OS / / UT Výsledek:

ÚROVEŇ PLEMENNÝCH HODNOT

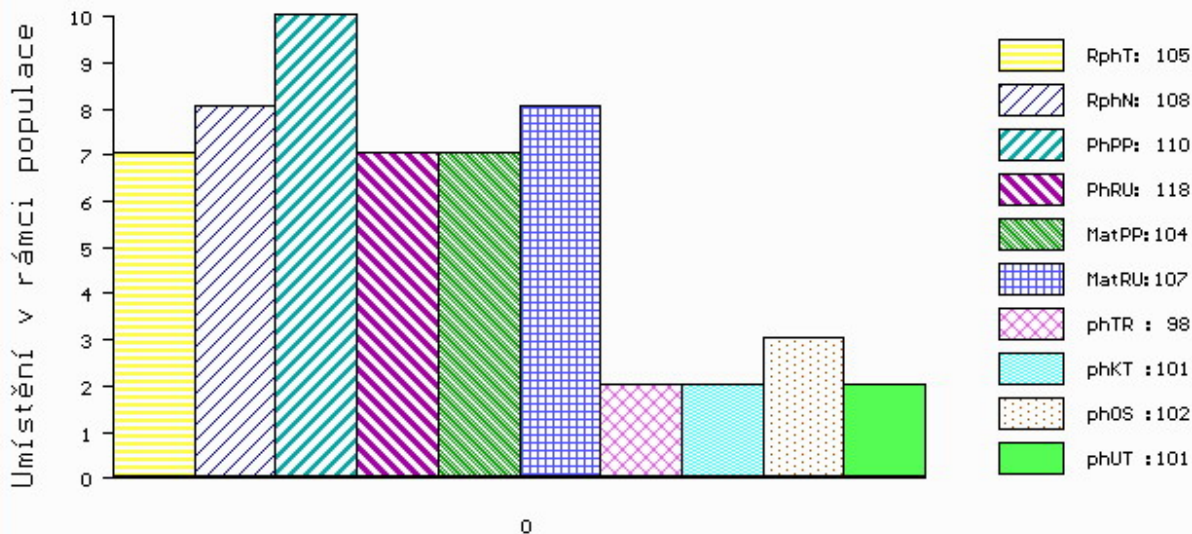

č.kat:05 uš.číslo 000867206 053 CZ

Číslo : 182924 064 CZ GEROJ Z MEZIBOŘÍ ++ Číslo katalogu 6
 Dat.nar. : 18.04.2020 Plemeno : T100 Charolais
 Chovatel : Hatlák V.ing.,Meziboří
 Majitel : Hatlák V.ing.,Meziboří

OOO ITI 071 UTRILLOMIC 0311403788
 OO ZIT 827 CHIC 0312717858
 MOO 311263244 FR URSULA 0311263244

OTEC ICH 452 MALAKOFF 7911162166
 OMO 268 185 ROMEO 8521993791
 MO 7911161164 FR ALPINE 7911161164
 MMO 7911160380 FR RESISTANTE 7911160380

OOM 280 271 VIKING AV SIMONTORP PP 35202-2336
 OM ZIT 337 GUINNES SC PP 5111038250
 MOM 5107037806 FR CHOUCROUTE 5107037806

MA 595253 961 CZ /2 ot 017000595253961
 OMM ZTI 083 VITTOZ RJ 4240974109
 MM 490930 961 CZ UJKA Z MEZIBOŘÍ 017000490930961
 MMM 284361 961 CZ RYBKA Z MEZIBOŘÍ P 017000284361961

Vl.užit:nar: 34 *** kg ve 120d: 221 kg 210d: 349 kg 365d: 617 kg / kříž: 144 cm
 Přírustek v testu : 1716 g / 92 přírustek od narození: 1601 g / 94 šourek 39 cm
 Věk při ZV 426 dní aktuálně k 01.06.21 hmotnost: 689 kg výška v kříži: 144 cm

PLEMENNÉ HODNOTY										LINEARNÍ HODNOCENÍ							
	pp	ru	pp	ru	TR	KT	OS	UT		Hmot	kříž	TR	KT	OS	UT	CE	
BÝK	PE	102	130	ME	107	91	122	114	111	114							
MATKA	PE	102	117	ME	121	104	117	115	114	116	854	148	26	21	19	7	73
OTEC	PE	90	117	ME	98	90	107	100	98	100	0	0	0	0	0	0	0

HODNOCEN: TR 10 / /10 KT / / OS / / UT Výsledek:

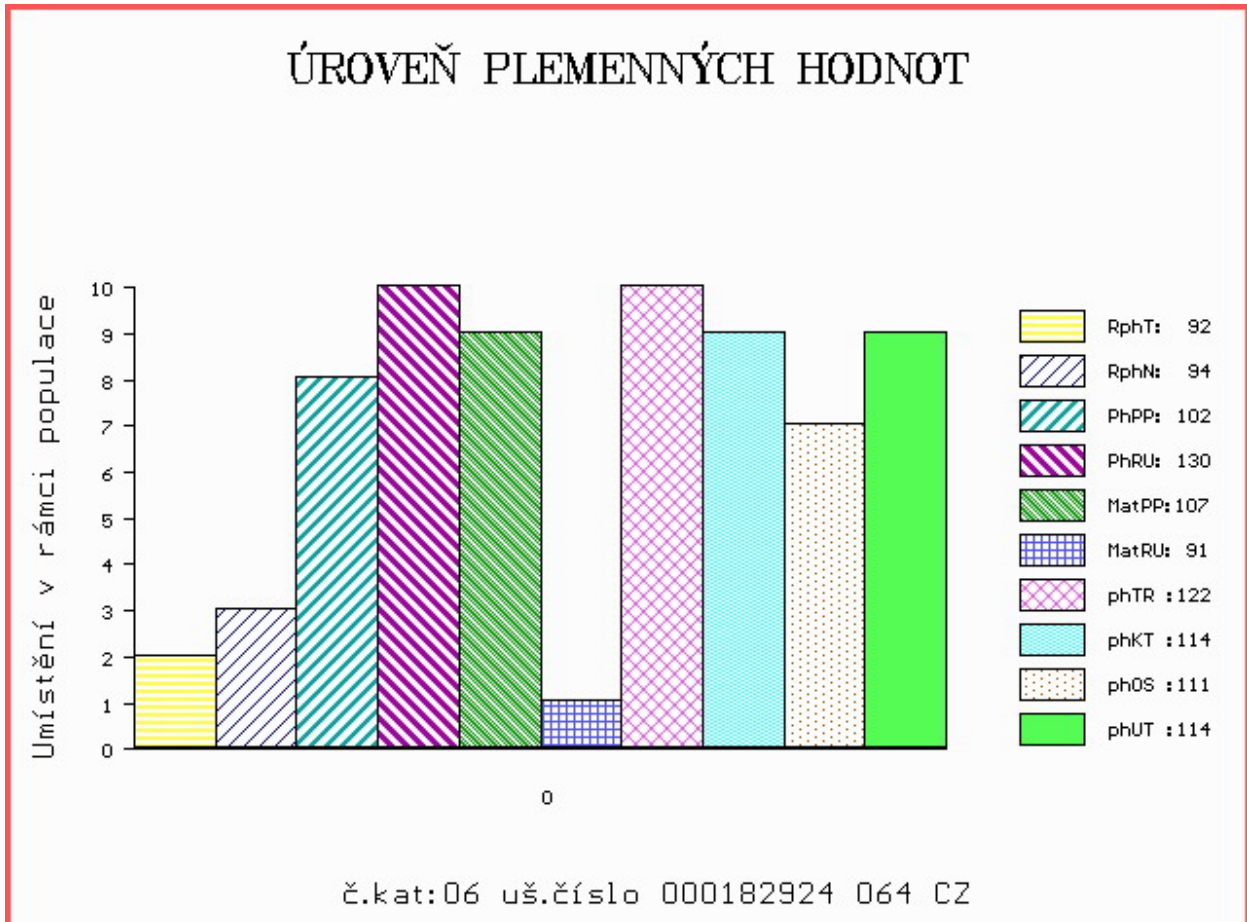

Číslo : 25852 035 CZ GURU DH F/+ Číslo katalogu 7
 Dat.nar. : 22.04.2020 Plemeno : T100 Charolais
 Chovatel : Lacina Jiří, Dlouhé Hradiště
 Majitel : Lacina Jiří, Dlouhé Hradiště

OOO 271 864 SAUMUR 7121321470
 OO ZIT 826 DEVRED 5703694370
 MOO 5703616723 FR ALISEE 5703616723

OTEC ICH 686 MOOGLI 8843839511
 OMO ZTI 905 TOMBAPIK 6464149921
 MO 8843248700 FR GAZOLINE 8843248700
 MMO 8841017664 FR ANEMONE 8841017664

OOM 262 487 LANNION 2295002054
 OM ZTI 433 ROUKY 4522790926
 MOM 4597103635 FR NEBULEUSE 4597103635

MA 465124 932 CZ /2 ot CENITRAM DH 393000465124932
 OMM ZTI 914 FAUBERT 4241707665
 MM 385514 932 CZ ZENITRAM DH 393000385514932
 MMM 108577 932 CZ 393000108577932

Vl.užit:nar: 41 *** kg ve 120d: 231 kg 210d: 343 kg 365d: 589 kg / kříž: 140 cm
 Přírustek v testu : 2083 g / 105 přírustek od narození: 1491 g / 105 šourek 38 cm
 Věk při ZV 422 dní aktuálně k 01.06.21 hmotnost: 645 kg výška v kříži: 140 cm

PLEMENNÉ HODNOTY										LINEARNÍ HODNOCENÍ							
	pp	ru	pp	ru	TR	KT	OS	UT	Hmot	kříž	TR	KT	OS	UT	CE		
BÝK	PE	106	120	ME	94	103	101	104	105	104							
MATKA	PE	98	123	ME	97	111	109	108	108	108	878	145	26	21	18	6	71
OTEC	PE	107	117	ME	93	95	103	108	109	108	938	151	29	24	24	8	85

HODNOCEN: TR 8 / /10 KT / / OS / / UT Výsledek:

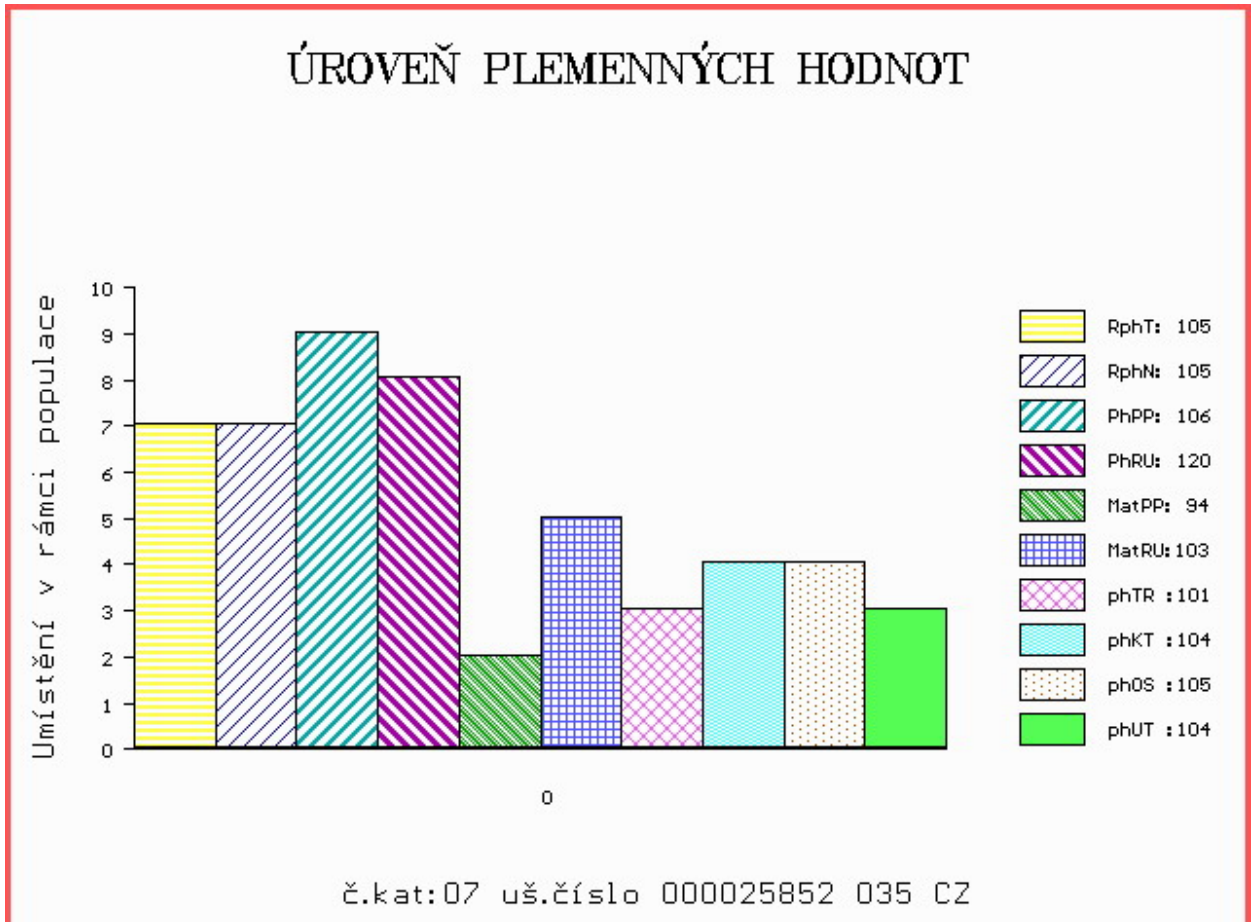

Číslo : 25853 035 CZ GENETIC DH +/- Číslo katalogu 8
 Dat.nar. : 23.04.2020 Plemeno : T100 Charolais
 Chovatel : Lacina Jiří, Dlouhé Hradiště
 Majitel : Lacina Jiří, Dlouhé Hradiště

OOO 271 864 SAUMUR 7121321470
 OO ZIT 826 DEVRED 5703694370
 MOO 5703616723 FR ALISEE 5703616723

OTEC ICH 686 MOOGLI 8843839511
 OMO ZTI 905 TOMBAPIK 6464149921
 MO 8843248700 FR GAZOLINE 8843248700
 MMO 8841017664 FR ANEMONE 8841017664

OOM 272 510 OURAL 0398125033
 OM ZTI 891 URFE 7121253026
 MOM 7198118674 FR OLIVE 7198118674

MA 364904 932 CZ /5 ot ZURFENA DH 393000364904932
 OMM 268 019 OEILLET 7998103010
 MM 8531121 426 FR EDINA 8531121426
 MMM 8531121184 FR BARDANE 8531121184

Vl.užit:nar: 44 *** kg ve 120d: 267 kg 210d: 372 kg 365d: 575 kg / kříž: 144 cm
 Přírustek v testu : 1758 g / 100 přírustek od narození: 1473 g / 100 šourek 47 cm
 Věk při ZV 421 dní aktuálně k 01.06.21 hmotnost: 639 kg výška v kříži: 145 cm

PLEMENNÉ HODNOTY										LINEARNÍ HODNOCENÍ						
	pp	ru	pp	ru	TR	KT	OS	UT		Hmot	kříž	TR	KT	OS	UT	CE
BÝK	PE	101	122	ME	93	103	107	110	109	109						
MATKA	PE	90	117	ME	91	116	109	106	104	106	990 /	148	27	25	21	8 81
OTEC	PE	107	117	ME	93	95	103	108	109	108	938 /	151	29	24	24	8 85

HODNOCEN: TR 10 / / 9 KT / / OS / / UT Výsledek:

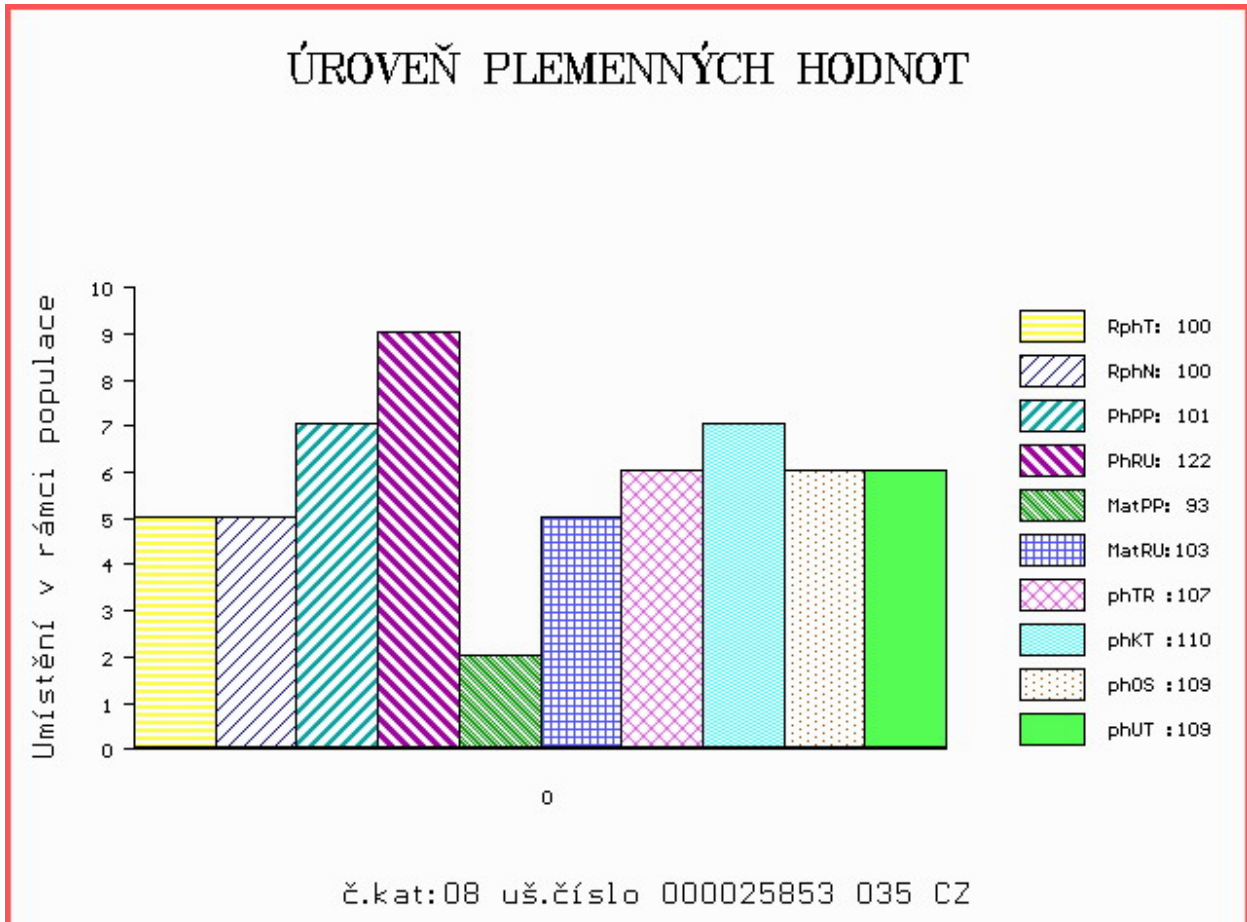

Číslo : 146488 034 CZ GEN Z CHUCHELCE +/- P* Číslo katalogu 9
 Dat.nar. : 26.04.2020 Plemeno : T100 Charolais
 Chovatel : Taušek David, České Budějovice
 Majitel : Taušek David, České Budějovice

OOO ZTI 741 EPERVIER P 6950598648
 OO ZIT 315 VINETOU SMILOVSKÝ P 128000778596061
 MOO 263828 961 CZ PENTLE SMILOVSKÁ 128000263828961

OTEC ICH 589 DASTY Z CHOTČE P 388000775510053
 OMO ZTI 442 SNOOPY 5232801219
 MO 232286 953 CZ 388000232286953
 MMO 123434 953 CZ 388000123434953

OOM 000 CAMEL 7121327028
 OM 279 148 EDEN 0313389163
 MOM 311835678 FR AKAPELA 0311835678

MA 314452459 FR /5 ot HONGROISE 0314452459
 OMM 279 149 USTANG 7121233576
 MM 312617684 FR CHALOUPE 0312617684
 MMM 310099362 FR PERSANNE 0310099362

Vl.užit:nar: 57 *** kg ve 120d: 242 kg 210d: 371 kg 365d: 609 kg / kříž: 142 cm
 Přírustek v testu : 2175 g / 117 přírustek od narození: 1551 g / 119 šourek 41 cm
 Věk při ZV 418 dní aktuálně k 01.06.21 hmotnost: 679 kg výška v kříži: 144 cm

PLEMENNÉ HODNOTY

LINEARNÍ HODNOCENÍ

	pp	ru	pp	ru	TR	KT	OS	UT	Hmot	kříž	TR	KT	OS	UT	CE
BÝK	PE	89 114	ME	103 108	120	117	116	119							
MATKA	PE	101 103	ME	99 115	115	110	108	110	806 /	147	25	22	20	8	75
OTEC	PE	87 105	ME	101 110	114	124	126	125	748 /	144	27	23	25	8	83

HODNOCEN: TR 10 / /10 KT / / OS / / UT Výsledek:

ÚROVEŇ PLEMENNÝCH HODNOT

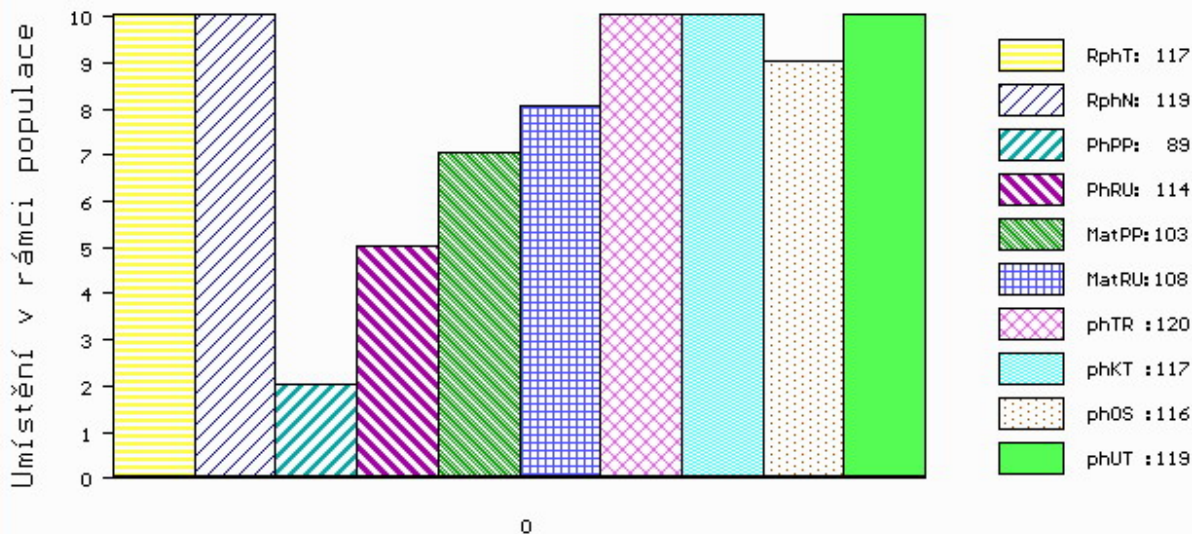

č.kat:09 uš.číslo 000146488 034 CZ

Číslo : 867207 053 CZ GUSTA Z CHOTČE +/- P* Číslo katalogu 10
 Dat.nar. : 04.05.2020 Plemeno : T100 Charolais
 Chovatel : Řehounek Vít,ing.,Choteč
 Majitel : Řehounek Vít,ing.,Choteč

OOO ZIT 333 UNIBLOC 7121423579
 OO ZIT 336 FALCON 2140851106
 MOO 2140853071 FR COTE DOR 2140853071

OTEC ICH 094 BAUER SMILOVSKÝ 128000918378061
 OMO ZTI 662 DUNLOP 0801705044
 MO 443667 961 CZ VRÁNA SMILOVSKÁ 128000443667961
 MMO 263840 961 CZ 128000263840961

OOM ZTI 741 EPERVIER P 6950598648
 OM ZIT 315 VINETOU SMILOVSKÝ P 128000778596061
 MOM 263828 961 CZ PENTLE SMILOVSKÁ 128000263828961

MA 366095 953 CZ /2 ot CAMARA Z CHOTČE P 388000366095953
 OMM ZTI 442 SNOOPY 5232801219
 MM 232285 953 CZ TAMARA Z CHOTČE 388000232285953
 MMM 116142 506 CZ KARLA Z CHOTČE 132000116142506

Vl.užit:nar: 38 *** kg ve 120d: 205 kg 210d: 311 kg 365d: 541 kg / kříž: 136 cm
 Přírustek v testu : 1975 g / 106 přírustek od narození: 1435 g / 107 šourek 38 cm
 Věk při ZV 410 dní aktuálně k 01.06.21 hmotnost: 602 kg výška v kříži: 137 cm

PLEMENNÉ HODNOTY										LINEARNÍ HODNOCENÍ							
	pp	ru	pp	ru	TR	KT	OS	UT	Hmot	kříž	TR	KT	OS	UT	CE		
BÝK	PE	112	114	ME	98	103	98	105	107	105							
MATKA	PE	102	109	ME	97	110	110	109	109	109	690	141	22	22	22	8	74
OTEC	PE	114	127	ME	104	93	104	112	115	112	717	138	25	21	23	8	77

HODNOCEN: TR 7 / / 8 KT / / OS / / UT Výsledek:

ÚROVEŇ PLEMENNÝCH HODNOT

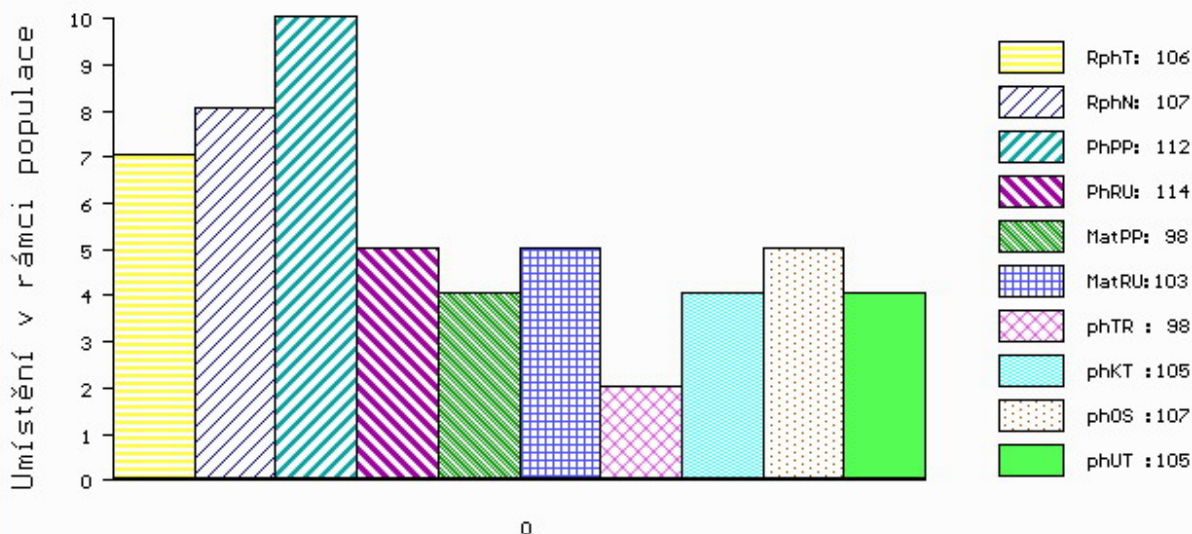

č.kat:10 uš.číslo 000867207 053 CZ

Číslo : 146494 034 CZ GON Z CHUCHELCE R* Číslo katalogu 11
 Dat.nar. : 15.05.2020 Plemeno : T100 Charolais
 Chovatel : Taušek David, České Budějovice
 Majitel : Taušek David, České Budějovice

OOO ZTI 741 EPERVIER P 6950598648
 OO ZIT 315 VINETOU SMILOVSKÝ P 128000778596061
 MOO 263828 961 CZ PENTLE SMILOVSKÁ 128000263828961

OTEC ICH 589 DASTY Z CHOTČE P 388000775510053
 OMO ZTI 442 SNOOPY 5232801219
 MO 232286 953 CZ 388000232286953
 MMO 123434 953 CZ 388000123434953

OOM ZCH 388 IMPAIR RR3 1893102983
 OM ZTI 551 TORINO 3615002123
 MOM 3615000135 FR RAISSA 3615000135

MA 540384 931 CZ /4 ot 485000540384931
 OMM 279 151 VICEROI 1822554720
 MM 314141 598 FR GRAVURE 0314141598
 MMM 311072744 FR THEQUE 0311072744

Vl.užit:nar: 63 *** kg ve 120d: 229 kg 210d: 340 kg 365d: 606 kg / kříž: 133 cm
 Přírustek v testu : 2250 g / 114 přírustek od narození: 1563 g / 113 šourek 44 cm
 Věk při ZV 399 dní aktuálně k 01.06.21 hmotnost: 660 kg výška v kříži: 134 cm

PLEMENNÉ HODNOTY

LINEARNÍ HODNOCENÍ

	pp	ru	ME	pp	ru	TR	KT	OS	UT	Hmot	kříž	TR	KT	OS	UT	CE	
BÝK	PE	75	108	ME	89	114	100	113	117	114							
MATKA	PE	91	104	ME	70	120	102	105	105	105	778	142	23	22	20	7	72
OTEC	PE	87	105	ME	101	110	114	124	126	125	748	144	27	23	25	8	83

HODNOCEN: TR 6 / /10 KT / / OS / / UT Výsledek:

ÚROVEŇ PLEMENNÝCH HODNOT

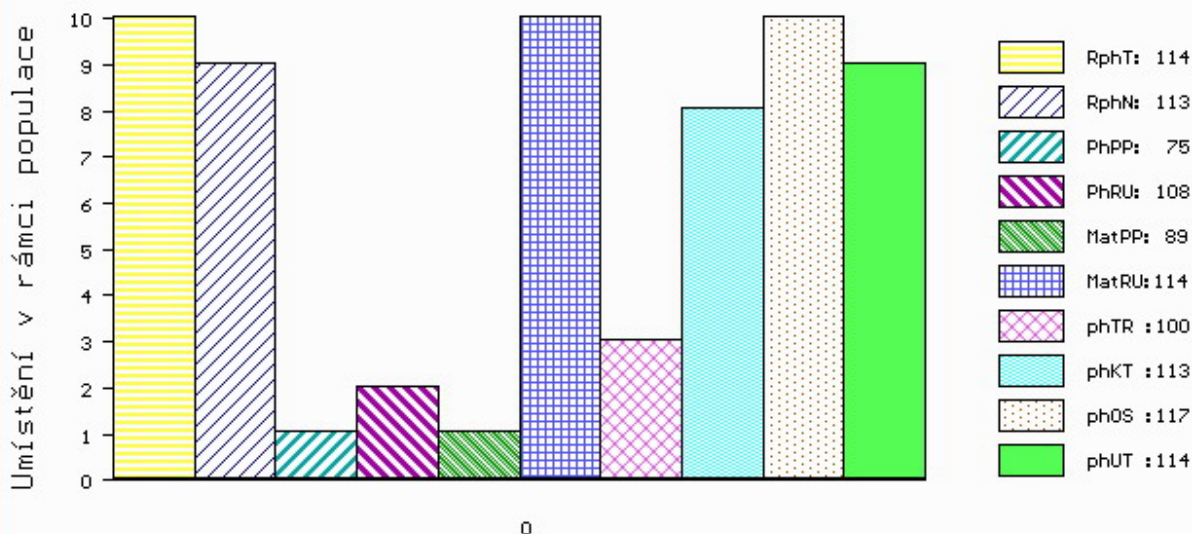

č.kat:11 uš.číslo 000146494 034 CZ

Číslo : 793520 081 CZ GILL ZE STRANÍKA Číslo katalogu 12
 Dat.nar. : 15.05.2020 Plemeno : T100 Charolais
 Chovatel : Indrák Kamil, Hodslavice
 Majitel : Indrák Kamil, Hodslavice

OOO ZCH 703 NECESSAIRE 6327793880
 OO ZIT 100 VOLTAIRE 4522794020
 MOO 4522791051 FR SAVANE 4522791051

OTEC ZIT 812 ATLAS Z MEZIBOŘÍ 017000871472061
 OMO ZCH 806 HABIT 7992101442
 MO 490934 961 CZ ULJANA Z MEZIBOŘÍ 017000490934961
 MMO 344607 961 CZ ROXANA Z MEZIBOŘÍ 017000344607961

OOM 281 521 VELOURS 4928955829
 OM ZIT 516 CAMUEL 4928955988
 MOM 4928955733 FR TINA 4928955733

MA 301076 981 CZ /2 ot CIBULKA ZE STRANÍKA 448000301076981
 OMM ZTI 246 ULYSSE 5816903406
 MM 232296 981 CZ 448000232296981
 MMM 180520 981 CZ TEREZA ZE STRANÍKA 448000180520981

Vl.užit:nar: 50 *** kg ve 120d: 227 kg 210d: 344 kg 365d: 624 kg / kříž: 140 cm
 Přírustek v testu : 2066 g / 102 přírustek od narození: 1623 g / 99 šourek 40 cm
 Věk při ZV 399 dní aktuálně k 01.06.21 hmotnost: 670 kg výška v kříži: 142 cm

PLEMENNÉ HODNOTY										LINEARNÍ HODNOCENÍ							
	pp	ru	pp	ru	TR	KT	OS	UT	Hmot	kříž	TR	KT	OS	UT	CE		
BÝK	PE	95	120	ME	99	109	105	109	110	109							
MATKA	PE	99	108	ME	98	114	106	108	108	109	864	145	25	21	21	7	74
OTEC	PE	101	130	ME	91	107	112	114	116	116	704	142	27	23	24	7	81

HODNOCEN: TR 10 / /10 KT / / OS / / UT Výsledek:

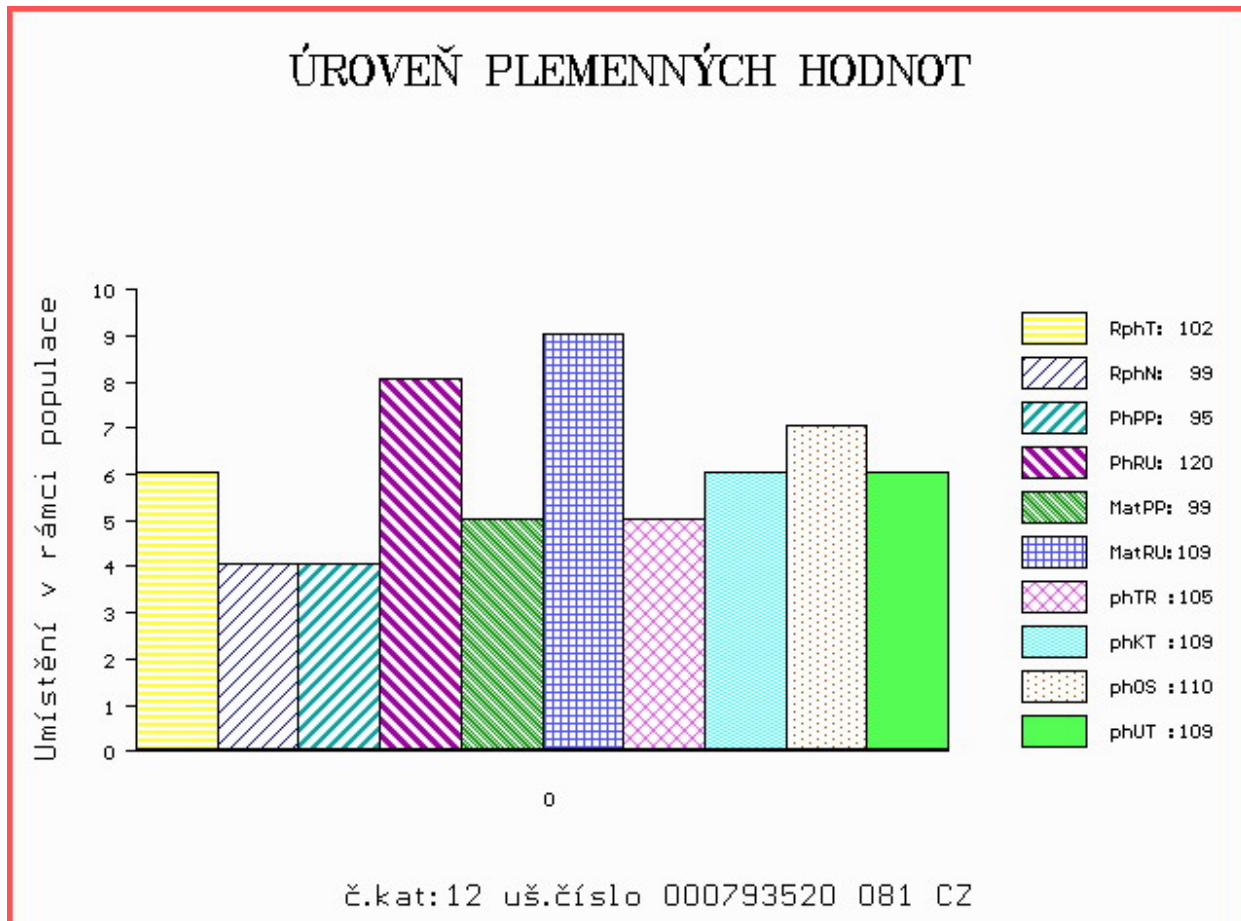

Číslo : 823404 052 CZ GÁL Z ADRŠPACHU Číslo katalogu 13
 Dat.nar. : 15.05.2020 Plemeno : T100 Charolais
 Chovatel : Vlček Martin, Proruby
 Majitel : Vlček Martin, Proruby

OOO ZTI 446 TOP UNIVER 1822543215
 OO 289 580 LENEUF 0312265002
 MOO 397108029 FR NEUVE 0397108029

OTEC ICH 826 NOKIA 8570872745
 OMO 290 292 PICADOR 0310249729
 MO 8570871962 FR ETHNIE 8570871962
 MMO 8570871462 FR VANINA 8570871462

OOM ZCH 703 NECESSAIRE 6327793880
 OM ZIT 100 VOLTAIRE 4522794020
 MOM 4522791051 FR SAVANE 4522791051

MA 7122265888 FR /3 ot LUCIE 7122265888
 OMM ZTI 088 RUSS 6334971421
 MM 7121778447 FR DALLE 7121778447
 MMM 7121306402 FR BISE 7121306402

Vl.užit:nar: 52 *** kg ve 120d: 216 kg 210d: 385 kg 365d: 641 kg / kříž: 135 cm
 Přírustek v testu : 1750 g / 94 přírustek od narození: 1615 g / 97 šourek 40 cm
 Věk při ZV 399 dní aktuálně k 01.06.21 hmotnost: 669 kg výška v kříži: 138 cm

PLEMENNÉ HODNOTY										LINEARNÍ HODNOCENÍ						
	pp	ru	pp	ru	TR	KT	OS	UT		Hmot	kříž	TR	KT	OS	UT	CE
BÝK	PE	84	118	ME	103	100	112	111	110	111						
MATKA	PE	101	107	ME	98	111	107	108	108	108	800	147	21	21	20	7 69
OTEC	PE	72	111	ME	103	95	108	109	108	109	746	144	24	22	20	7 73

HODNOCEN: TR 8 / /10 KT / / OS / / UT Výsledek:

ÚROVEŇ PLEMENNÝCH HODNOT

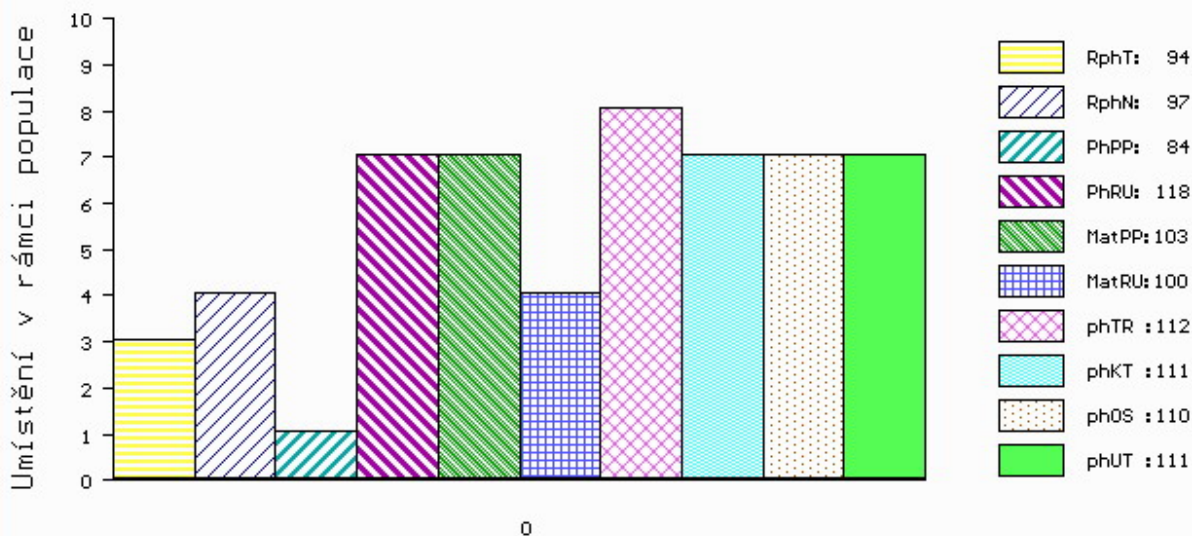

č.kat:13 uš.číslo 000823404 052 CZ

Číslo : 196535 034 CZ GRANIT Z CHUCHELCE ++ P* Číslo katalogu 14
 Dat.nar. : 23.05.2020 Plemeno : T100 Charolais
 Chovatel : Taušek David, České Budějovice
 Majitel : Taušek David, České Budějovice

OOO ZTI 741 EPERVIER P 6950598648
 OO ZIT 315 VINETOU SMILOVSKÝ P 128000778596061
 MOO 263828 961 CZ PENTLE SMILOVSKÁ 128000263828961

OPEC ICH 589 DASTY Z CHOTČE P 388000775510053
 OMO ZTI 442 SNOOPY 5232801219
 MO 232286 953 CZ 388000232286953
 MMO 123434 953 CZ 388000123434953

OOM 270 821 RELIEF 5815700624
 OM 279 151 VICEROI 1822554720
 MOM 1816241020 FR RHODES 1816241020

MA 314141598 FR /7 ot GRAVURE 0314141598
 OMM ZCH 388 IMPAIR RR3 1893102983
 MM 311072744 FR THEQUE 0311072744
 MMM 310099266 FR PANAMA 0310099266

Vl.užit:nar: 48 *** kg ve 120d: 217 kg 210d: 337 kg 365d: 558 kg / kříž: 140 cm
 Přírustek v testu : 1725 g / 102 přírustek od narození: 1398 g / 105 šourek 39 cm
 Věk při ZV 391 dní aktuálně k 01.06.21 hmotnost: 571 kg výška v kříži: 140 cm

PLEMENNÉ HODNOTY										LINEARNÍ HODNOCENÍ						
	pp	ru	pp	ru	TR	KT	OS	UT		Hmot	kříž	TR	KT	OS	UT	CE
BÝK	PE	95	109	ME	94	109	104	113	116	114						
MATKA	PE	92	106	ME	92	110	104	108	109	109	726 /	146	20	21	21	7 69
OPEC	PE	87	105	ME	101	110	114	124	126	125	748 /	144	27	23	25	8 83

HODNOCEN: TR 9 / / 8 KT / / OS / / UT Výsledek:

ÚROVEŇ PLEMENNÝCH HODNOT

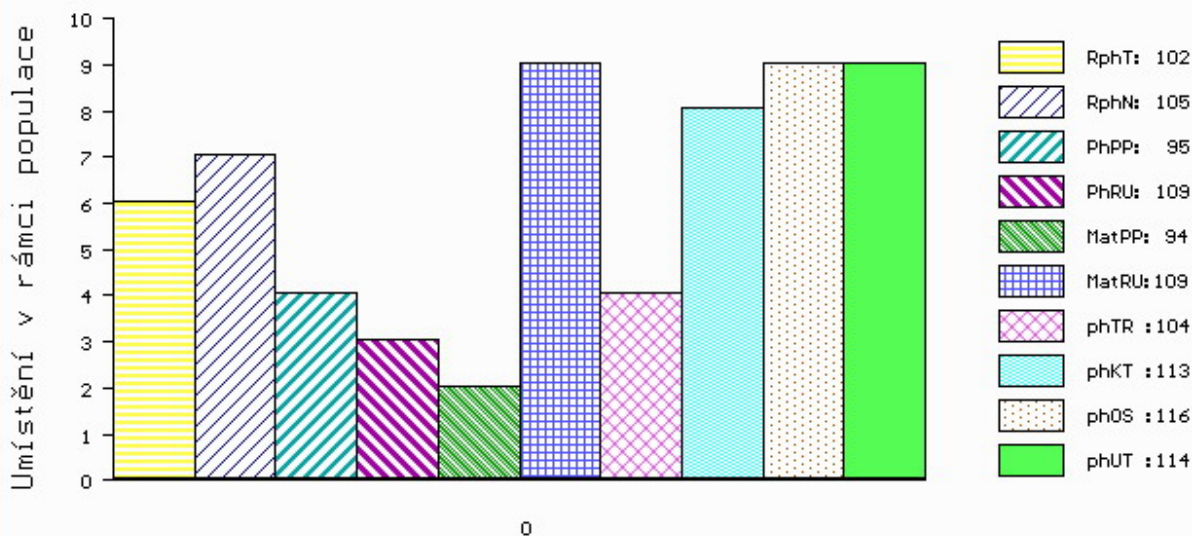

č.kat:14 uš.číslo 000196535 034 CZ

Číslo : 793521 081 CZ **GASPAR ZE STRANÍKA** Číslo katalogu 15
 Dat.nar. : 28.05.2020 Plemeno : T100 Charolais
 Chovatel : Indrák Kamil, Hodslavice
 Majitel : Indrák Kamil, Hodslavice

OOO ZCH 703 NECESSAIRE 6327793880
 OO ZIT 100 VOLTAIRE 4522794020
 MOO 4522791051 FR SAVANE 4522791051

O TEC ZIT 812 ATLAS Z MEZIBOŘÍ 017000871472061
 OMO ZCH 806 HABIT 7992101442
 MO 490934 961 CZ ULJANA Z MEZIBOŘÍ 017000490934961
 MMO 344607 961 CZ ROXANA Z MEZIBOŘÍ 017000344607961

OOM CHP 114 FIKUS 128417002410
 OM ZCH 825 MAAR 222000013273032
 MOM 7254 417 CZ 222417007254

MA 127630 941 CZ /10 ot RARACH Z TÝNIŠTĚ 411000127630941
 OMM 267 747 JELASON 7194113808
 MM 4513533 755 FR VACCINE 4513533755
 MMM 4513538177 FR OCYTOCINE 4513538177

Vl.užit:nar: 50 *** kg ve 120d: 259 kg 210d: 383 kg 365d: 653 kg / kříž: 143 cm
 Přírustek v testu : 1908 g / 99 přírustek od narození: 1653 g / 100 šourek 39 cm
 Věk při ZV 386 dní aktuálně k 01.06.21 hmotnost: 660 kg výška v kříži: 143 cm

PLEMENNÉ HODNOTY										LINEARNÍ HODNOCENÍ							
	pp	ru	pp	ru	TR	KT	OS	UT	Hmot	kříž	TR	KT	OS	UT	CE		
BÝK	PE	90	129	ME	103	107	121	115	113	116							
MATKA	PE	88	109	ME	109	115	110	103	101	104	730	143	21	19	17	6	63
O TEC	PE	101	130	ME	91	107	112	114	116	116	704	142	27	23	24	7	81

HODNOCEN: TR 10 / /10 KT / / OS / / UT Výsledek:

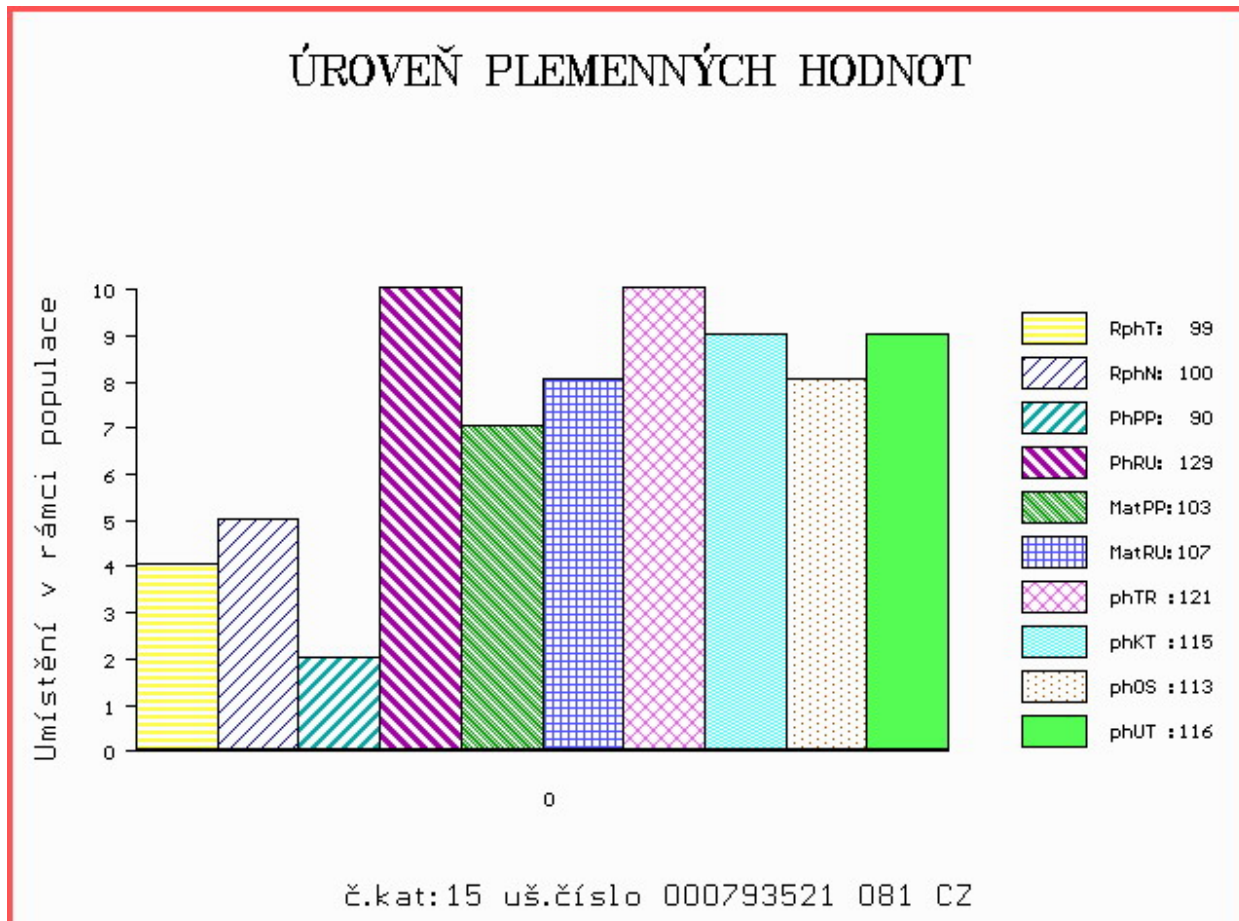

Číslo : 133867 034 CZ GASTON Z HLÍNY Číslo katalogu 16
 Dat.nar. : 31.05.2020 Plemeno : T100 Charolais
 Chovatel : K+K Břilice
 Majitel : K+K Břilice

OOO 262 916 PICADOR 7121349662
 OO ZTI 904 SESAME 5703388462
 MOO 5797003064 FR NEFLE 5797003064

OTEC ZIT 339 CASTOR 6146791641
 OMO ZCH 516 MAGENTA 4296105603
 MO 6146791345 FR TRAGEDIE 6146791345
 MMO 6105133404 FR OPA 6105133404

OOM ZCH 701 NOVOTEL 5897127519
 OM ZTI 083 VITTOZ RJ 4240974109
 MOM 7189120527 FR EPOPEE 7189120527

MA 333722 953 CZ /4 ot AGNES LIPONOVA 435000333722953
 OMM ZTI 115 OTTA SU 062000104046041
 MM 134463 941 CZ STUPNICE Z TÝNIŠTĚ 411000134463941
 MMM 311654648 FR VAPEUR 0311654648

Vl.užit:nar: 50 *** kg ve 120d: 199 kg 210d: 333 kg 365d: 598 kg / kříž: 137 cm
 Přírustek v testu : 1966 g / 101 přírustek od narození: 1503 g / 101 šourek 43 cm
 Věk při ZV 383 dní aktuálně k 01.06.21 hmotnost: 600 kg výška v kříži: 137 cm

PLEMENNÉ HODNOTY										LINEARNÍ HODNOCENÍ							
	pp	ru	pp	ru	TR	KT	OS	UT		Hmot	kříž	TR	KT	OS	UT	CE	
BÝK	PE	90	113	ME	113	110	100	103	105	104							
MATKA	PE	85	110	ME	111	111	100	105	108	106	782	141	23	21	20	7	71
OTEC	PE	93	115	ME	115	109	103	110	110	110	0	0	0	0	0	0	0

HODNOCEN: TR 8 / /10 KT / / OS / / UT Výsledek:

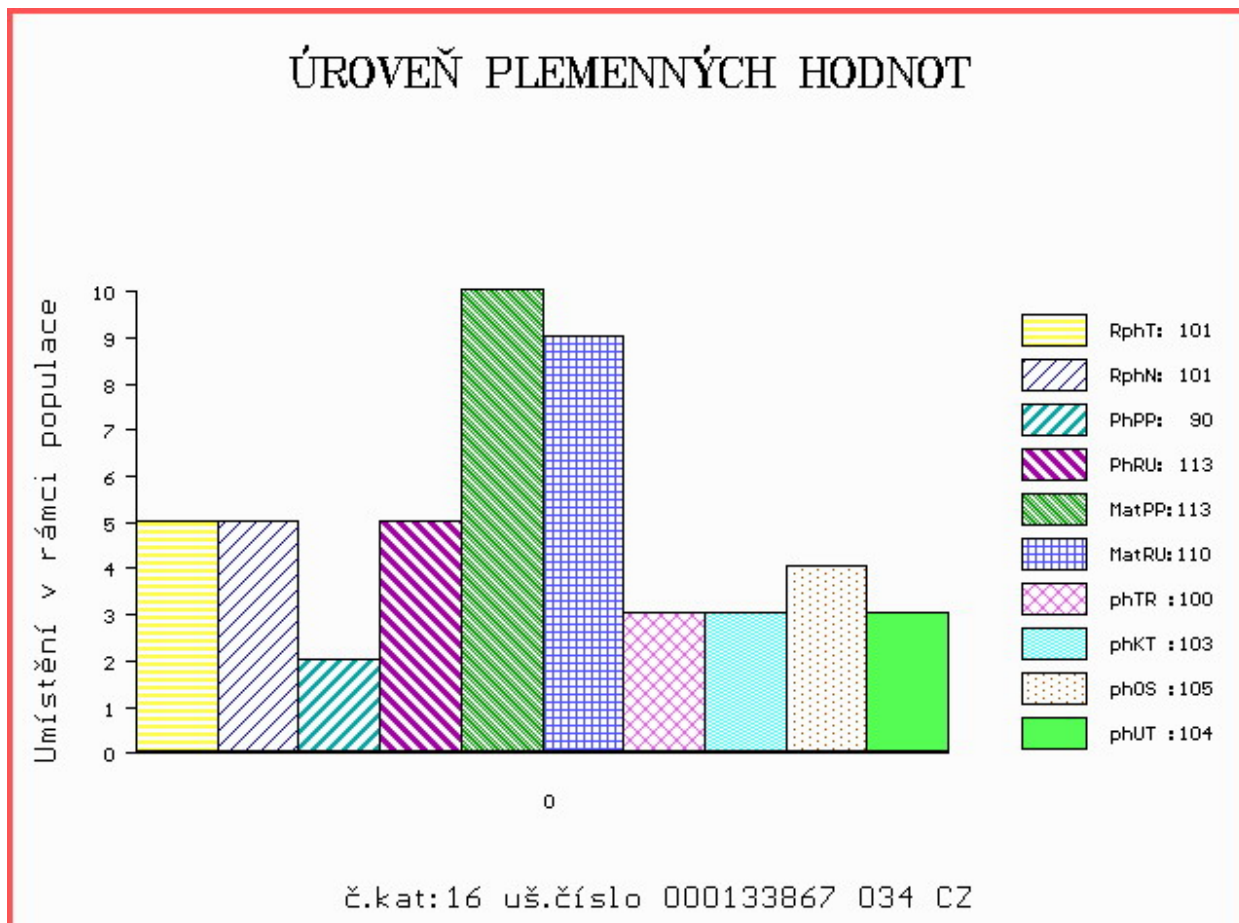

Číslo : 793522 081 CZ GERMÁN ZE STRÁNÍKA Číslo katalogu 17
 Dat.nar. : 01.06.2020 Plemeno : T100 Charolais
 Chovatel : Indrák Kamil, Hodslavice
 Majitel : Indrák Kamil, Hodslavice

OOO ZCH 703 NECESSAIRE 6327793880
 OO ZIT 100 VOLTAIRE 4522794020
 MOO 4522791051 FR SAVANE 4522791051

OTEC ZIT 812 ATLAS Z MEZIBOŘÍ 017000871472061
 OMO ZCH 806 HABIT 7992101442
 MO 490934 961 CZ ULJANA Z MEZIBOŘÍ 017000490934961
 MMO 344607 961 CZ ROXANA Z MEZIBOŘÍ 017000344607961

OOM ZCH 336 CONCILE RR5 8587103951
 OM ZCH 449 LAUREL 7195122401
 MOM 7186127842 FR BUVETTE 7186127842

MA 180520 981 CZ /7 ot TEREZA ZE STRÁNÍKA 448000180520981
 OMM CHP 624 KOLAPS 329591146796
 MM 148546 981 CZ 410000148546981
 MMM 125098 704 CZ 304000125098704

Vl.užit:nar: 35 *** kg ve 120d: 235 kg 210d: 342 kg 365d: 552 kg / kříž: 135 cm
 Přírustek v testu : 1600 g / 90 přírustek od narození: 1416 g / 92 šourek 39 cm
 Věk při ZV 382 dní aktuálně k 01.06.21 hmotnost: 552 kg výška v kříži: 135 cm

PLEMENNÉ HODNOTY										LINEARNÍ HODNOCENÍ							
	pp	ru	pp	ru	TR	KT	OS	UT		Hmot	kříž	TR	KT	OS	UT	CE	
BÝK	PE	111	116	ME	100	106	101	107	109	108							
MATKA	PE	101	99	ME	121	108	96	107	110	107	680	139	20	19	17	6	62
OTEC	PE	101	130	ME	91	107	112	114	116	116	704	142	27	23	24	7	81

HODNOCEN: TR 7 / / 7 KT / / OS / / UT Výsledek:

ÚROVEŇ PLEMENNÝCH HODNOT

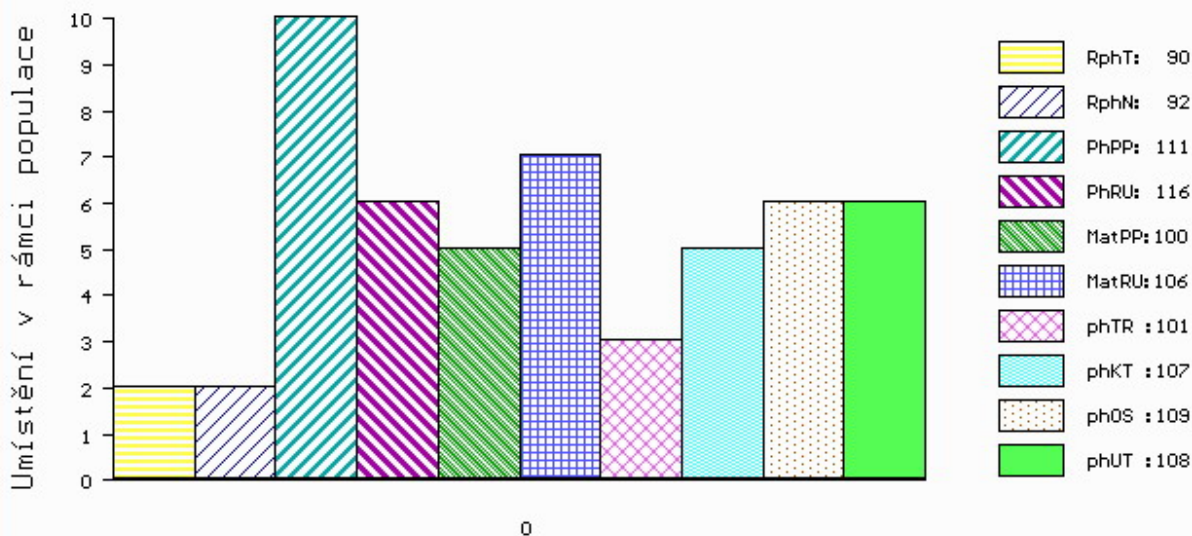

č.kat:17 uš.číslo 000793522 081 CZ

Číslo : 793523 081 CZ GENIUS ZE STRANÍKA Číslo katalogu 18
 Dat.nar. : 01.06.2020 Plemeno : T100 Charolais
 Chovatel : Indrák Kamil, Hodslavice
 Majitel : Indrák Kamil, Hodslavice

OOO ZCH 703 NECESSAIRE 6327793880
 OO ZIT 100 VOLTAIRE 4522794020
 MOO 4522791051 FR SAVANE 4522791051

OTEC ZIT 812 ATLAS Z MEZIBOŘÍ 017000871472061
 OMO ZCH 806 HABIT 7992101442
 MO 490934 961 CZ ULJANA Z MEZIBOŘÍ 017000490934961
 MMO 344607 961 CZ ROXANA Z MEZIBOŘÍ 017000344607961

OOM ZCH 517 NELSON 0397108304
 OM ZTI 246 ULYSSE 5816903406
 MOM 5897127450 FR NICOTINE 5897127450

MA 180517 981 CZ /7 ot 448000180517981
 OMM ZCH 825 MAAR 222000013273032
 MM 127630 941 CZ RARACH Z TÝNIŠTĚ 411000127630941
 MMM 4513533755 FR VACCINE 4513533755

Vl.užit:nar: 50 *** kg ve 120d: 245 kg 210d: 383 kg 365d: 630 kg / kříž: 143 cm
 Přírustek v testu : 1925 g / 98 přírustek od narození: 1589 g / 97 šourek 37 cm
 Věk při ZV 382 dní aktuálně k 01.06.21 hmotnost: 630 kg výška v kříži: 143 cm

PLEMENNÉ HODNOTY										LINEARNÍ HODNOCENÍ							
	pp	ru	pp	ru	TR	KT	OS	UT	Hmot	kříž	TR	KT	OS	UT	CE		
BÝK	PE	93	120	ME	101	111	119	117	116	118							
MATKA	PE	97	105	ME	103	118	105	106	106	106	760	143	25	19	18	7	69
OTEC	PE	101	130	ME	91	107	112	114	116	116	704	142	27	23	24	7	81

HODNOCEN: TR 10 / /10 KT / / OS / / UT Výsledek:

ÚROVEŇ PLEMENNÝCH HODNOT

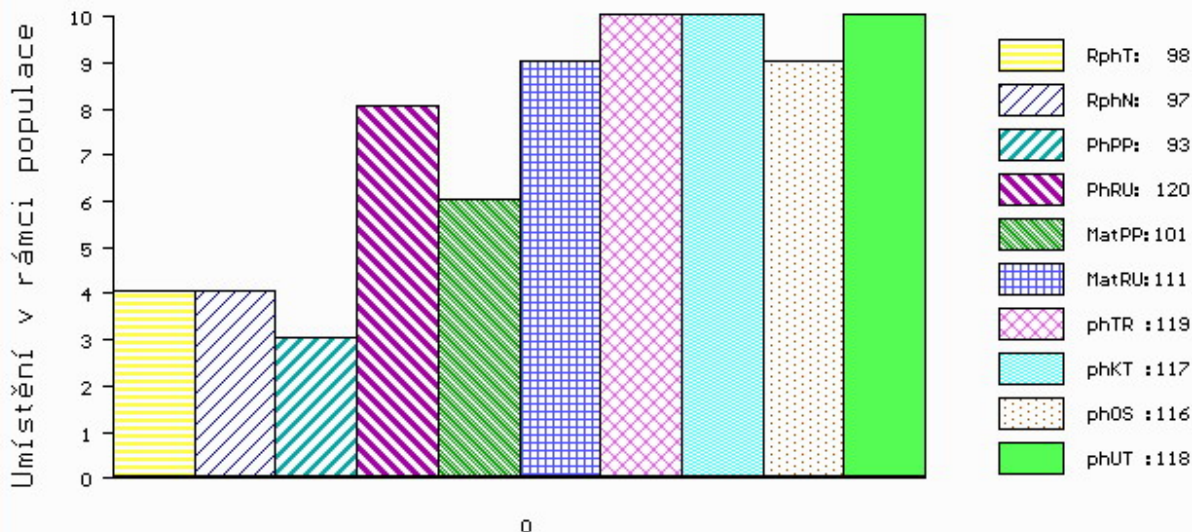

č.kat:18 uš.číslo 000793523 081 CZ

Číslo : 849017 053 CZ GENIUS Z LUKAVICE Číslo katalogu 19
 Dat.nar. : 04.04.2020 Plemeno : Q100 Blonde d Aquitaine
 Chovatel : Paďour Leopold, Lukavice
 Majitel : Natural, spol s r.o. Hradištko

OOO ZBA 427 ORVIL 6464044144
 OO ZBQ 070 BOURÁK MZLU 106000628444062
 MOO 190473 962 CZ TERINKA MZLU 106000190473962

O TEC ZBQ 236 DIOR ZE SLAVKOVIC 184000994307061
 OMO ZBA 460 NARPA 153000198921061
 MO 320042 961 CZ 184000320042961
 MMO 143068 614 CZ 184000143068614

OOM ZBA 184 CRACK 6487015710
 OM ZBA 431 LEO 1295135021
 MOM 1289135432 FR EMILIE 1289135432

MA 277494 953 CZ C1/6 ot 330000277494953
 OMM ZBA 345 HONGROIS 8192133644
 MM 107933 953 CZ 330000107933953
 MMM 113891 614 CZ CHALKA F 030614113891

Vl.užit:nar: 47 ** kg ve 120d: 250 kg 210d: 360 kg 365d: 613 kg / kříž: 141 cm
 Přírustek v testu : 1708 g / 101 přírustek od narození: 1556 g / 104 šourek 43 cm
 Věk při ZV 440 dní aktuálně k 01.06.21 hmotnost: 705 kg výška v kříži: 148 cm

PLEMENNÉ HODNOTY										LINEARNÍ HODNOCENÍ							
	pp	ru	pp	ru	TR	KT	OS	UT	Hmot	kříž	TR	KT	OS	UT	CE		
BÝK	PE	98	131	ME	112	92	105	107	107	107							
MATKA	PE	103	122	ME	112	96	103	105	105	105	735 /	143	20	19	18	7	64
O TEC	PE	90	117	ME	113	100	105	106	105	106	576 /	142	28	22	22	8	80

HODNOCEN: TR 10 / /10 KT / / OS / / UT Výsledek:

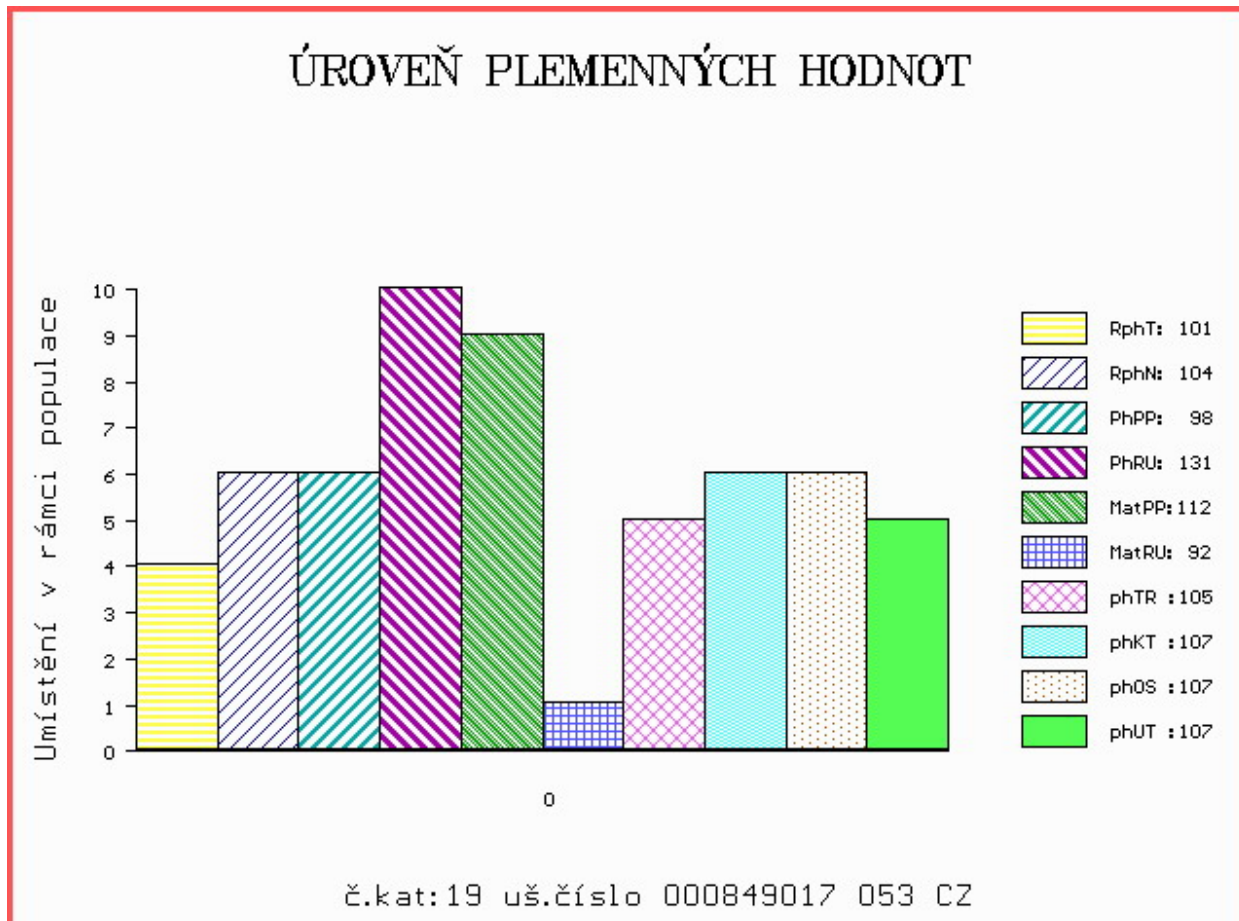

Číslo : 183050 064 CZ GROM ZE SLAVKOVIC Číslo katalogu 20
 Dat.nar. : 09.04.2020 Plemeno : Q100 Blonde d Aquitaine
 Chovatel : Mrázek A., Slavkovice
 Majitel : Mrázek A., Slavkovice

OOO 268 699 ICARE 8293130119
 OO ZBA 427 ORVIL 6464044144
 MOO 6490015066 FR FLATTEUSE 6490015066

OTEC ZBQ 070 BOURÁK MZLU 106000628444062
 OMO ZBA 424 SERIN 5615035536
 MO 190473 962 CZ TERINKA MZLU 106000190473962
 MMO 120830 962 CZ NORMA MZLU 106000120830962

OOM ZBA 425 NICODEME 8197227897
 OM ZBA 646 SUPERMAN 184000652896061
 MOM 143068 614 CZ 184000143068614

MA 595794 961 CZ EM/4 ot 184000595794961
 OMM ZBA 460 NARPA 153000198921061
 MM 405378 961 CZ 184000405378961
 MMM 185037 961 CZ 184000185037961

Vl.užit:nar: 50 ** kg ve 120d: 223 kg 210d: 350 kg 365d: 648 kg / kříž: 137 cm
 Přírustek v testu : 2141 g / 122 přírustek od narození: 1684 g / 124 šourek 38 cm
 Věk při ZV 435 dní aktuálně k 01.06.21 hmotnost: 754 kg výška v kříži: 144 cm

PLEMENNÉ HODNOTY										LINEARNÍ HODNOCENÍ							
	pp	ru	pp	ru	TR	KT	OS	UT	Hmot	kříž	TR	KT	OS	UT	CE		
BÝK	PE	92	125	ME	113	94	105	104	103	104							
MATKA	PE	98	115	ME	99	104	104	103	102	102	800	149	23	20	19	7	69
OTEC	PE	91	122	ME	123	90	103	104	103	104	701	144	27	21	22	8	78

HODNOCEN: TR 9 / /10 KT / / OS / / UT Výsledek:

ÚROVEŇ PLEMENNÝCH HODNOT

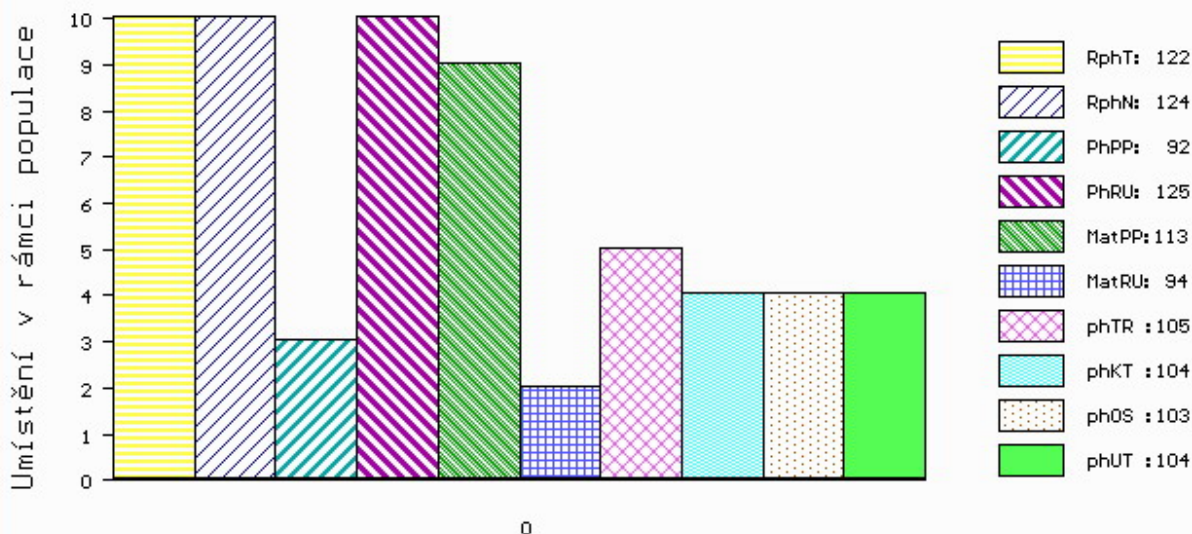

č.kat:20 uš.číslo 000183050 064 CZ

Číslo : 183051 064 CZ GERD ZE SLAVKOVIC Číslo katalogu 21
 Dat.nar. : 17.04.2020 Plemeno : Q100 Blonde d Aquitaine
 Chovatel : Mrázek A., Slavkovice
 Majitel : Mrázek A., Slavkovice

OOO 270 804 MERCURE 3196015321
 OO 270 803 OKAPI 5398130358
 MOO 5389099126 FR EMUSFIE 5389099126

O TEC ZBA 515 TOKAPI 3202769144
 OMO 270 805 HARICOT 3292133338
 MO 3298018367 FR ODYSSEE 3298018367
 MMO 3294132663 FR JERZEY 3294132663

OOM ZBA 329 KING MZLU 106683114617
 OM ZBA 460 NARPA 153000198921061
 MOM 114519 614 CZ 153000114519614

MA 506765 961 CZ M1/5 ot 184000506765961
 OMM ZBA 226 EXPERT ET 200217000601
 MM 279640 961 CZ 184000279640961
 MMM 185036 961 CZ 184000185036961

Vl.užit:nar: 50 ** kg ve 120d: 209 kg 210d: 334 kg 365d: 599 kg / kříž: 142 cm
 Přírustek v testu : 1750 g / 101 přírustek od narození: 1498 g / 99 šourek 38 cm
 Věk při ZV 427 dní aktuálně k 01.06.21 hmotnost: 664 kg výška v kříži: 143 cm

PLEMENNÉ HODNOTY										LINEARNÍ HODNOCENÍ							
	pp	ru	pp	ru	TR	KT	OS	UT		Hmot	kříž	TR	KT	OS	UT	CE	
BÝK	PE	91	105	ME	110	114	102	106	105	105							
MATKA	PE	109	94	ME	103	128	104	111	111	110	790	146	21	19	18	6	64
O TEC	PE	75	113	ME	115	102	108	104	102	103	0	0	0	0	0	0	0

HODNOCEN: TR 9 / /10 KT / / OS / / UT Výsledek:

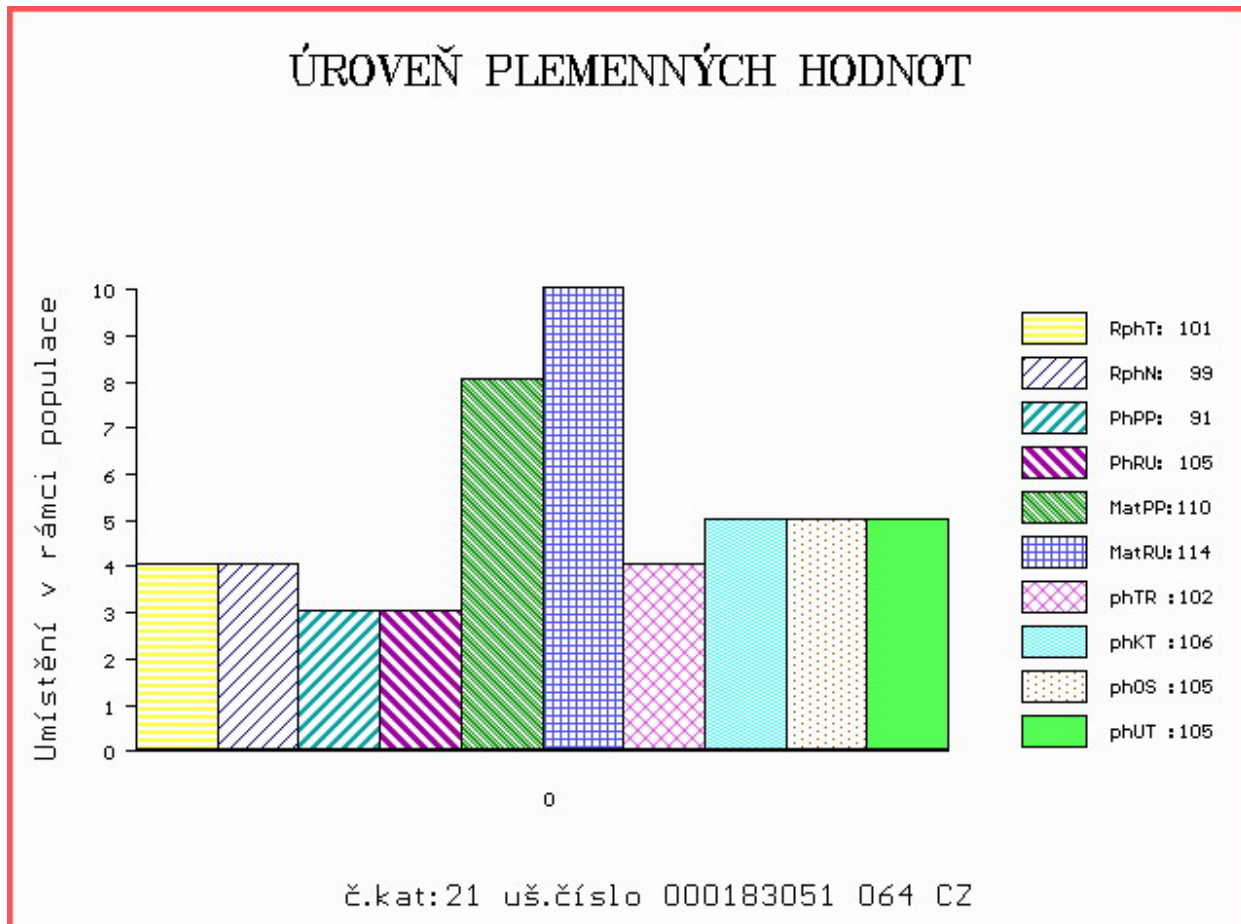

Číslo : 183053 064 CZ GLANZ ZE SLAVKOVIC Číslo katalogu 22
 Dat.nar. : 10.05.2020 Plemeno : Q100 Blonde d Aquitaine
 Chovatel : Mrázek A., Slavkovice
 Majitel : Mrázek A., Slavkovice

OOO 270 804 MERCURE 3196015321
 OO 270 803 OKAPI 5398130358
 MOO 5389099126 FR EMUSFIE 5389099126

OTEC ZBA 515 TOKAPI 3202769144
 OMO 270 805 HARICOT 3292133338
 MO 3298018367 FR ODYSSEE 3298018367
 MMO 3294132663 FR JERZEY 3294132663

OOM ZBA 329 KING MZLU 106683114617
 OM ZBA 460 NARPA 153000198921061
 MOM 114519 614 CZ 153000114519614

MA 320042 961 CZ CM/10 ot 184000320042961
 OMM ZBA 166 RAMO 4780010937
 MM 143068 614 CZ 184000143068614
 MMM 25 217 CZ EBA RF 030217000025

Vl.užit:nar: 50 ** kg ve 120d: 202 kg 210d: 296 kg 365d: 517 kg / kříž: 139 cm
 Přírustek v testu : 1400 g / 90 přírustek od narození: 1289 g / 86 šourek 35 cm
 Věk při ZV 404 dní aktuálně k 01.06.21 hmotnost: 549 kg výška v kříži: 139 cm

PLEMENNÉ HODNOTY										LINEARNÍ HODNOCENÍ						
	pp	ru	pp	ru	TR	KT	OS	UT		Hmot	kříž	TR	KT	OS	UT	CE
BÝK	PE	89	112	ME	107	107	88	95	96	93						
MATKA	PE	103	113	ME	95	110	98	106	107	105	780	147	21	19	18	7 65
OTEC	PE	75	113	ME	115	102	108	104	102	103	0	0	0	0	0	0

HODNOCEN: TR 8 / / 7 KT / / OS / / UT Výsledek:

ÚROVEŇ PLEMENNÝCH HODNOT

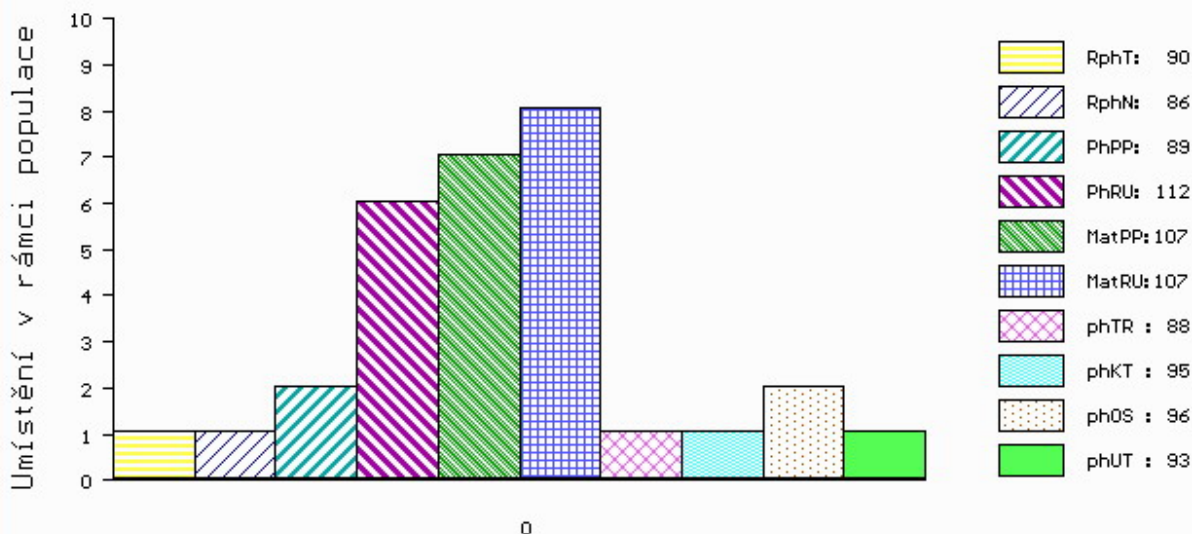

č.kat:22 uš.číslo 000183053 064 CZ

Číslo : 790994 081 CZ GOLMAN ZE ZÁVIŠÍNA P* Číslo katalogu 23
 Dat.nar. : 03.06.2020 Plemeno : Q100 Blonde d Aquitaine
 Chovatel : Navrátilová Renáta Mgr., Závašice
 Majitel : Navrátilová Renáta Mgr., Závašice

OOO 271 550 GOL PRETTY BOY V 03.484 32341
 OO 285 865 PLAYBOY V 12.667 09207
 MOO 1266121803 DE BATIDA 12.661 21803

Otec ZBQ 121 GOL P-BOY PP 03.580 07487

OMO 285 866 URANUS PP 07.694 11341
 MO 354976030 DE GOL IBIZA P 03.549 76030
 MMO 348859507 DE GOL IDOLA 03.488 59507

OOM 287 768 ALADIAIN 0105320896
 OM 287 767 FILOU 5614379103
 MOM 2215089497 FR ANDREA 2215089497

MA 8160034170 FR /3 ot JOUEUSE 8160034170

OMM 287 769 TITANIC 6464141096
 MM 8127060182 FR FINESSE 8127060182
 MMM 8194154623 FR JACHETTE 8194154623

Vl.užit:nar: 50 *** kg ve 120d: 216 kg 210d: 320 kg 365d: 566 kg / kříž: 139 cm
 Přírustek v testu : 1883 g / 100 přírustek od narození: 1413 g / 96 šourek 33 cm
 Věk při ZV 380 dní aktuálně k 01.06.21 hmotnost: 563 kg výška v kříži: 139 cm

PLEMENNÉ HODNOTY

LINEARNÍ HODNOCENÍ

	pp	ru	pp	ru	TR	KT	OS	UT	Hmot	kříž	TR	KT	OS	UT	CE		
BÝK	PE	106	107	ME	105	101	96	106	108	105							
MATKA	PE	109	105	ME	103	101	98	96	96	96	825	149	20	20	18	7	65
Otec	PE	105	114	ME	105	98	109	120	121	120	740	146	26	22	23	8	79

HODNOCEN: TR 8 / / 9 KT / / OS / / UT Výsledek:

ÚROVEŇ PLEMENNÝCH HODNOT

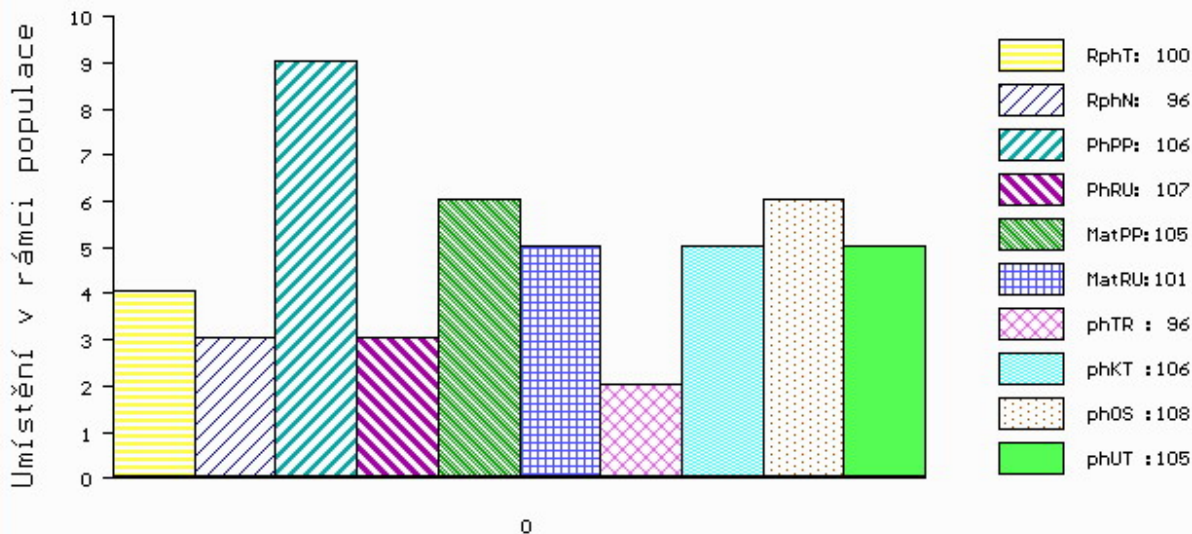

č.kat:23 uš.číslo 000790994 081 CZ

Číslo : 102181 034 CZ GULIVER ZE ŠKAREZU Číslo katalogu 24
 Dat.nar. : 08.06.2020 Plemeno : Q100 Blonde d Aquitaine
 Chovatel : Fidler Božetěch, Škarez
 Majitel : Fidler Božetěch, Škarez

OOO 272 515 EUGENE 4789009378
 OO ZBA 750 ANETO 8123136847
 MOO 4747028361 FR PACHA 4747028361

OTEC ZBQ 003 ADAM Z ČAPÍHO HNÍZDA 412000703894021
 OMO ZBA 508 ULLOTI 51530209579
 MO 418197 961 CZ ULA RF 030000418197961
 MMO 264897 961 CZ PALAVA RF 030000264897961

OOM 268 700 LOULOU 4695132817
 OM ZBA 428 OULOU 4642162440
 MOM 4693132515 FR ICONE 4693132515

MA 421002 931 CZ M1/5 ot SEMIKRÁSKA ZE ŠKAREZU ET 405000421002931
 OMM ZBA 429 PAGNOL 6464073208
 MM 297089 931 CZ POEME Z OSTRÉHO ET 253000297089931
 MMM 198111 931 CZ NILLA Z OSTRÉHO 253000198111931

Vl.užit:nar: 53 ** kg ve 120d: 264 kg 210d: 355 kg 365d: 605 kg / kříž: 139 cm
 Přírustek v testu : 1933 g / 105 přírustek od narození: 1514 g / 108 šourek 34 cm
 Věk při ZV 375 dní aktuálně k 01.06.21 hmotnost: 595 kg výška v kříži: 139 cm

PLEMENNÉ HODNOTY										LINEARNÍ HODNOCENÍ							
	pp	ru	pp	ru	TR	KT	OS	UT	Hmot	kříž	TR	KT	OS	UT	CE		
BÝK	PE	99	117	ME	95	101	111	114	114	115							
MATKA	PE	90	113	ME	99	103	108	101	99	101	760	145	19	19	18	6	62
OTEC	PE	116	110	ME	85	108	104	119	123	120	584	144	25	22	23	8	78

HODNOCEN: TR 9 / /10 KT / / OS / / UT Výsledek:

ÚROVEŇ PLEMENNÝCH HODNOT

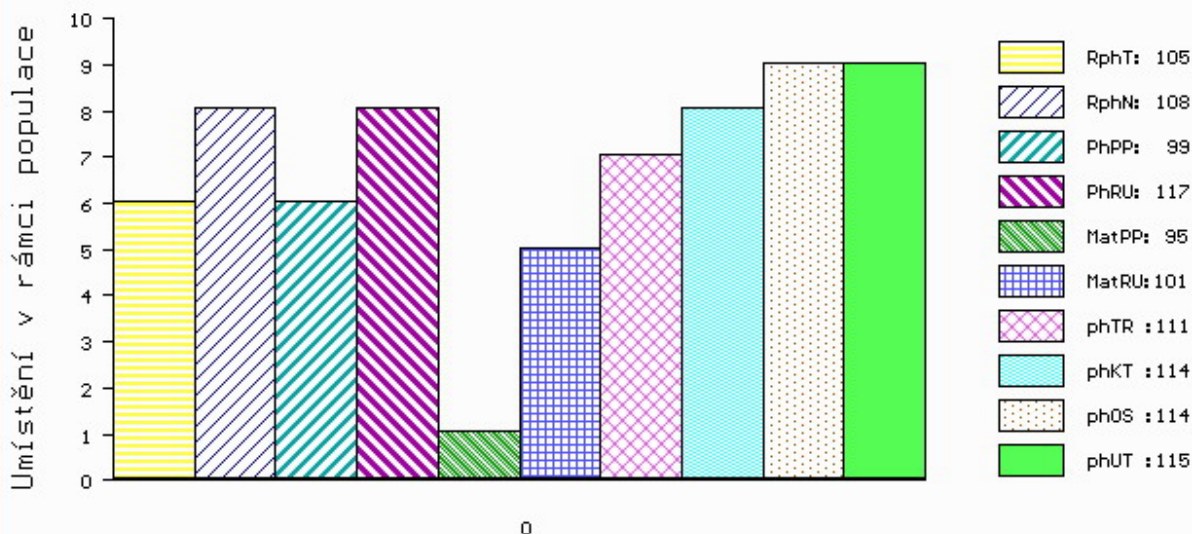

č.kat:24 uš.číslo 000102181 034 CZ

Číslo : 177429 064 CZ GALÁN RF Číslo katalogu 25
 Dat.nar. : 08.06.2020 Plemeno : Q100 Blonde d Aquitaine
 Chovatel : Chroust Jan,ing.,J.Pavlovice
 Majitel : Chroust Jan,ing.,J.Pavlovice

OOO 277 954 LULU 4795012911
 OO 277 937 TORONTO 8235145607
 MOO 4785013096 FR AZALEE 4785013096

OTEC ZBA 826 CABREL 8206008413
 OMO ZBA 166 RAMO 4780010937
 MO 4793010304 FR IPERIALE 4793010304
 MMO 4788014089 FR DOUCETTE 4788014089

OOM ZBA 432 NUTIN 7997513104
 OM ZBA 824 ARGUS 7959242210
 MOM 7993005458 FR INSULINE 7993005458

MA 572247 961 CZ EC/4 ot ARNIKA RF 030000572247961
 OMM ZBA 427 ORVIL 6464044144
 MM 418196 961 CZ UDA RF 030000418196961
 MMM 12317 961 CZ MIKÉNA RF 030000012317961

Vl.užit:nar: 50 ** kg ve 120d: 209 kg 210d: 302 kg 365d: 532 kg / kříž: 139 cm
 Přírustek v testu : 1575 g / 90 přírustek od narození: 1318 g / 93 šourek 29 cm
 Věk při ZV 375 dní aktuálně k 01.06.21 hmotnost: 522 kg výška v kříži: 139 cm

PLEMENNÉ HODNOTY										LINEARNÍ HODNOCENÍ							
	pp	ru	pp	ru	TR	KT	OS	UT		Hmot	kříž	TR	KT	OS	UT	CE	
BÝK	PE	95	114	ME	108	100	98	103	105	104							
MATKA	PE	106	117	ME	107	93	105	112	113	112	850	148	25	22	20	7	74
OTEC	PE	80	106	ME	111	110	105	105	105	106	0	0	0	0	0	0	0

HODNOCEN: TR 9 / / 7 KT / / OS / / UT Výsledek:

ÚROVEŇ PLEMENNÝCH HODNOT

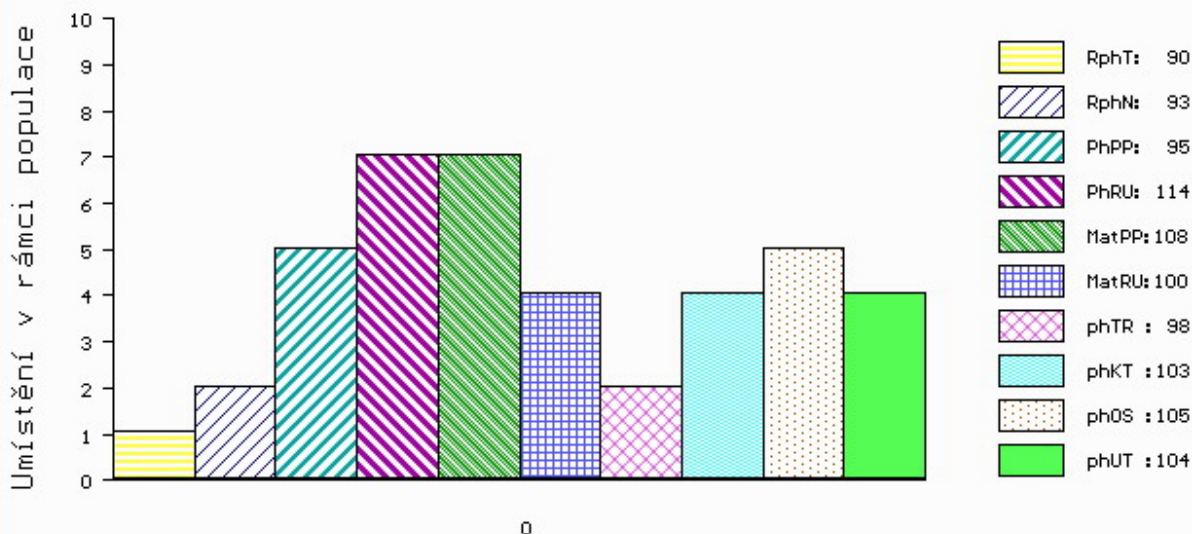

č.kat:25 uš.číslo 000177429 064 CZ

Číslo : 177432 064 CZ GAZDA RF Číslo katalogu 26
 Dat.nar. : 23.06.2020 Plemeno : Q100 Blonde d Aquitaine
 Chovatel : Chroust Jan,ing.,J.Pavlovice
 Majitel : Chroust Jan,ing.,J.Pavlovice

OOO 272 680 VERACRUZ 8121953294
 OO ZBA 755 CRENCA 8124117949
 MOO 8121813166 FR ULTIME 8121813166

OTEC ZBQ 167 CINK RF 030000976494061
 OMO ZBA 427 ORVIL 6464044144
 MO 418196 961 CZ UDA RF 030000418196961
 MMO 12317 961 CZ MIKÉNA RF 030000012317961

OOM 279 638 THEODULE 2143042036
 OM ZBA 908 BERLIOZ 8123406515
 MOM 8120840427 FR RIGOLETTE 8120840427

MA 635292 961 CZ C1/2 ot BERUŠKA RF 030000635292961
 OMM ZBA 428 OULOU 4642162440
 MM 264897 961 CZ PALAVA RF 030000264897961
 MMM 12314 961 CZ MATYLDA RF 030000012314961

Vl.užit:nar: 50 ** kg ve 120d: 207 kg 210d: 292 kg 365d: 566 kg / kříž: 138 cm
 Přírustek v testu : 1833 g / 103 přírustek od narození: 1402 g / 107 šourek 33 cm
 Věk při ZV 360 dní aktuálně k 01.06.21 hmotnost: 531 kg výška v kříži: 138 cm

PLEMENNÉ HODNOTY										LINEARNÍ HODNOCENÍ							
	pp	ru	pp	ru	TR	KT	OS	UT		Hmot	kříž	TR	KT	OS	UT	CE	
BÝK	PE	95	112	ME	113	97	95	96	96	96							
MATKA	PE	91	113	ME	113	100	104	104	104	104	780	150	27	20	19	7	73
OTEC	PE	98	113	ME	113	95	103	100	99	100	471	134	22	20	20	7	69

HODNOCEN: TR 9 / / 9 KT / / OS / / UT Výsledek:

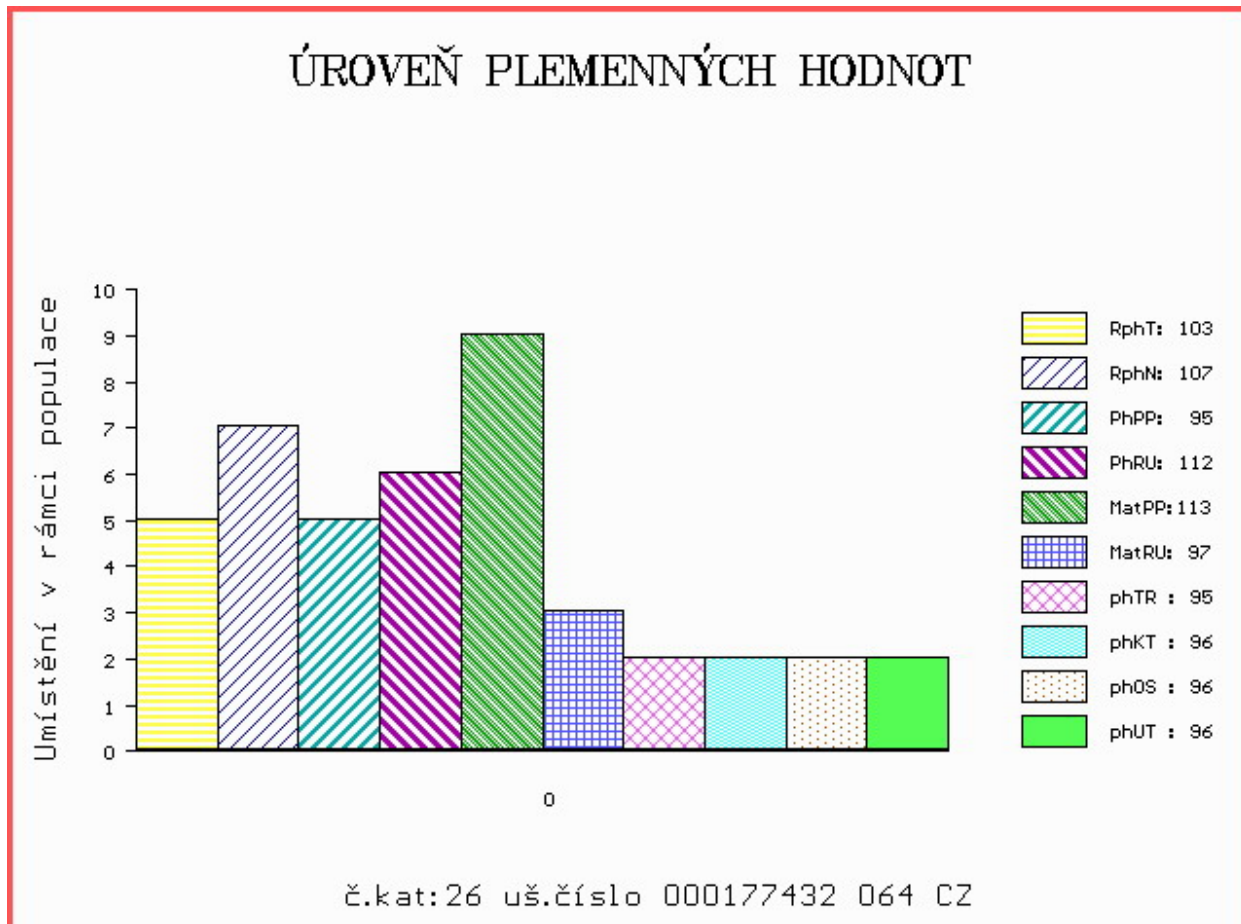

Číslo : **616656 042 CZ** **GUDAS Z BYNOVCE** Číslo katalogu 27
 Dat.nar. : 01.04.2020 Plemeno : Y100 Limousine
 Chovatel : Němec Eduard, Bynovec
 Majitel : Němec Eduard, Bynovec

OOO 288 610 BOUVREUIL 1932626928
 OO 288 609 FABULEUX 1933277003
 MOO 1932118853 FR VANINA 1932118853

Otec ZIL 140 MALIN 1940014454
 OMO 288 611 UT-MAJEUR 3330031986
 MO 1936064209 FR INES 1936064209
 MMO 1933413764 FR DENTELLE 1933413764

OOM ZLI 490 REMIX 1717626948
 OM ZLI 873 TEZE Z LAŽIŠTĚ 408000701970031
 MOM 4807043727 FR BERTILLE 4807043727

MA 161824 942 CZ /5 ot ZACHY Z BYNOVCE 458000161824942
 OMM ZLI 450 NOVÁČEK VFU 007000106441081
 MM 256115 932 CZ SIMONA 189000256115932
 MMM 21168 347 CZ 189000021168347

Vl.užit:nar: **48 ***** kg ve 120d: **195** kg 210d: **298** kg 365d: **538** kg / kříž: **136** cm
 Přírustek v testu : **1816 g / 102** přírustek od narození: **1401 g / 101** šourek **40** cm
 Věk při ZV **443** dní aktuálně k 01.06.21 hmotnost: **645** kg výška v kříži: **144** cm

PLEMENNÉ HODNOTY										LINEARNÍ HODNOCENÍ							
	pp	ru	pp	ru	TR	KT	OS	UT		Hmot	kříž	TR	KT	OS	UT	CE	
BÝK	PE	104	109	ME	96	96	94	94	96	95							
MATKA	PE	96	111	ME	95	101	93	92	95	94	720	148	24	20	18	7	69
Otec	PE	113	108	ME	95	89	105	115	117	115	618	136	24	23	24	8	79

HODNOCEN: TR 10 / /10 KT / / OS / / UT Výsledek:

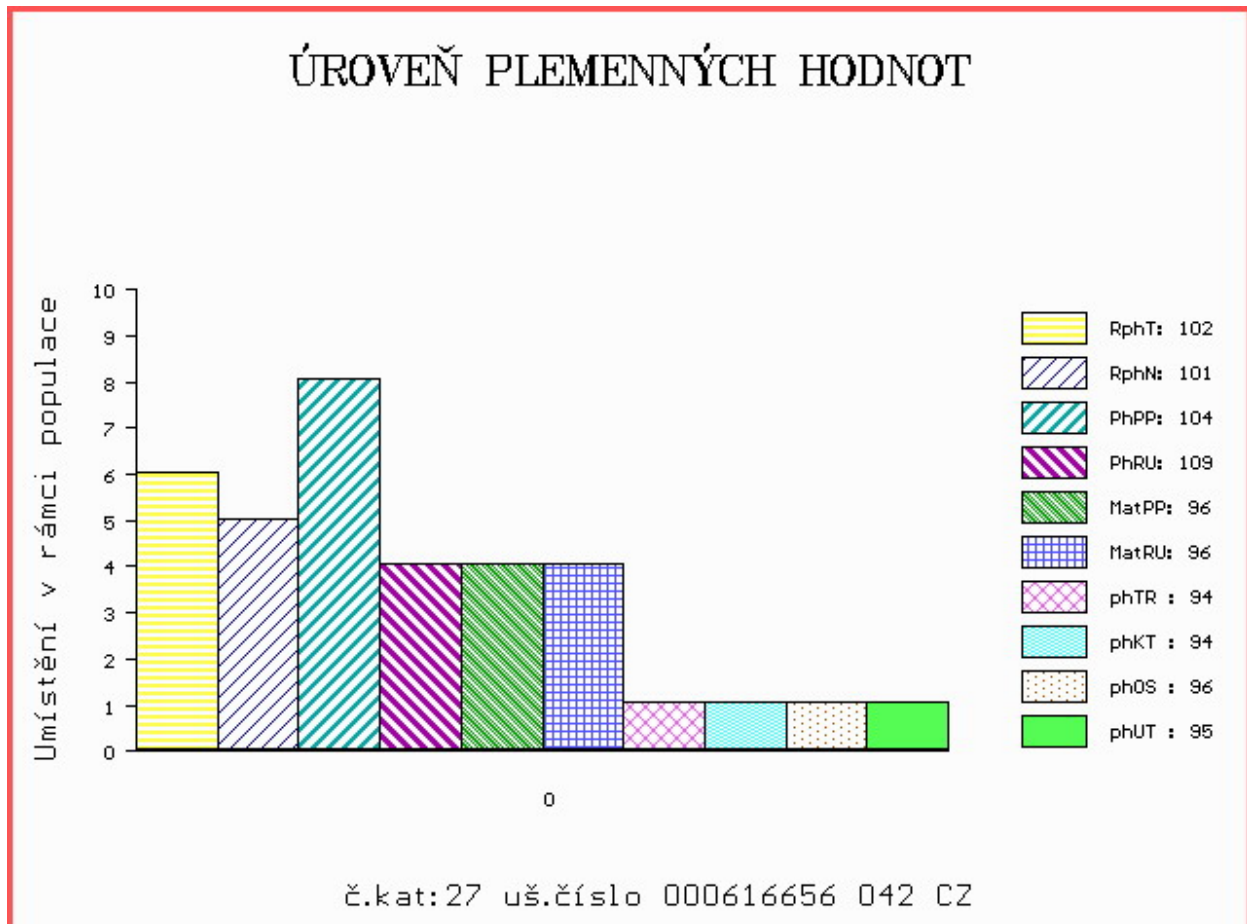

Číslo : 874158 053 CZ GAJA Z KALIŠTĚ R* Číslo katalogu 28
 Dat.nar. : 01.04.2020 Plemeno : Y100 Limousine
 Chovatel : Farma Kaliště s.r.o.Č.Libchavy
 Majitel : Farma Kaliště s.r.o.Č.Libchavy

OOO 289 838 TST KANT P 09.404 17635
 OO 289 837 TST KANOS PP 09.461 07216
 MOO 940417649 DE TST EMSA 09.404 17649

OTEC ZIL 398 KAIRO P* 09.883 62521
 OMO ZLI 742 VETIVER MN 2304902134
 MO 987138055 DE RAYKA 09.871 38055
 MMO 986452253 DE RANULA P 09.864 52253

OOM 271 361 ADROIT 1932017859
 OM ZLI 888 EUPLUS 2309430066
 MOM 2395525421 FR VANINA 2305525421

MA 342994 953 CZ /3 ot DANUŠKA Z KALIŠTĚ 031000342994953
 OMM ZLI 437 MOZART Z CUNKOVA ET 253000156381031
 MM 153302 953 CZ DANKA Z KALIŠTĚ 031000153302953
 MMM 139245 511 CZ DUŠE Z KALIŠTĚ 031000139245511

Vl.užit:nar: 40 *** kg ve 120d: 217 kg 210d: 338 kg 365d: 547 kg / kříž: 137 cm
 Přírustek v testu : 1641 g / 95 přírustek od narození: 1413 g / 96 šourek 36 cm
 Věk při ZV 443 dní aktuálně k 01.06.21 hmotnost: 642 kg výška v kříži: 143 cm

PLEMENNÉ HODNOTY										LINEARNÍ HODNOCENÍ							
	pp	ru	pp	ru	TR	KT	OS	UT	Hmot	kříž	TR	KT	OS	UT	CE		
BÝK	PE	100	118	ME	95	101	108	109	107	107							
MATKA	PE	96	110	ME	107	110	104	103	102	101	750	143	20	19	19	7	65
OTEC	PE	96	124	ME	86	93	113	117	116	116	704	140	26	23	23	8	80

HODNOCEN: TR 10 / /10 KT / / OS / / UT Výsledek:

ÚROVEŇ PLEMENNÝCH HODNOT

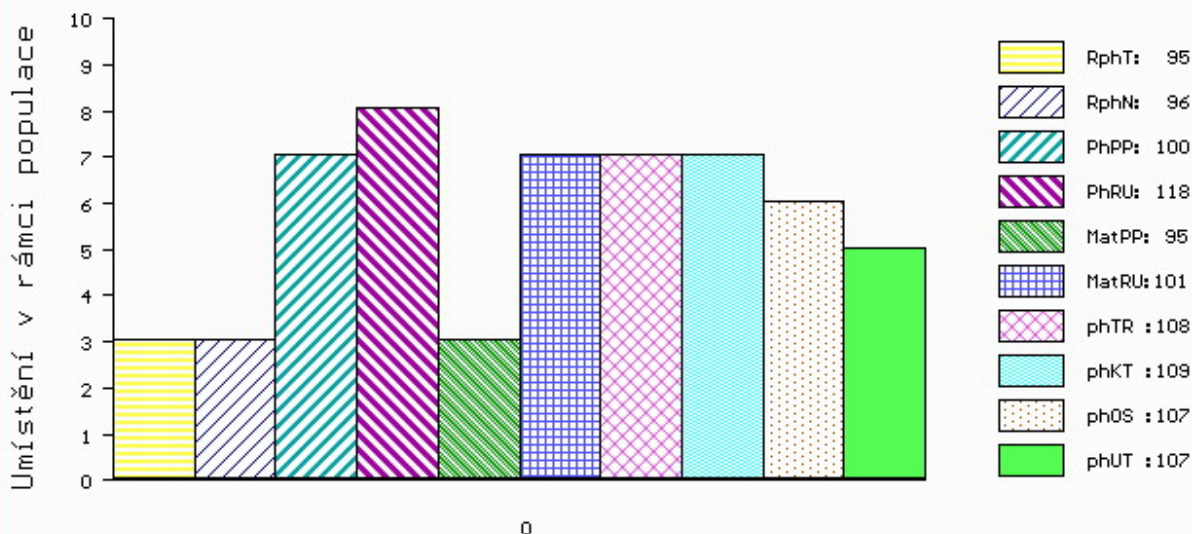

č.kat:28 uš.číslo 000874158 053 CZ

Číslo : 645694 051 CZ GROM Z POLICE PP Číslo katalogu 29
 Dat.nar. : 05.05.2020 Plemeno : Y100 Limousine
 Chovatel : Bílek Adam, Horní Police
 Majitel : Bílek Adam, Horní Police

OOO 280 669 K.P.NEPTUN P 07.694 64137
 OO 289 585 NICOLAUS PP 15.015 06656
 MOO 1503726667 DE GOLDI P 15.037 26667

OTEC PLM 569 NOVO VOM TOLLENSESEE PP 13.050 21480
 OMO 289 586 SAM 03.546 35779
 MO 1301419684 DE P 13.014 19684
 MMO 8608408080 FR DURANTE.B P 8608408080

OOM ZLI 324 MAS DU CLO 2396032213
 OM 268 701 C.N.MAURIC P 05.806 80057
 MOM 578520319 DE ORTRUD ET P 05.785 20319

MA 1267438153 DE /2 ot P* 12.674 38153
 OMM 288 813 EDIN VOM EIDERLAND P 01.166 83984
 MM 1266709183 DE MAREN PS V 12.667 09183
 MMM 1601439937 DE MARLENE P 16.014 39937

Vl.užit:nar: 58 ** kg ve 120d: 184 kg 210d: 341 kg 365d: 526 kg / kříž: 135 cm
 Přírustek v testu : 1483 g / 80 přírustek od narození: 1316 g / 80 šourek 31 cm
 Věk při ZV 409 dní aktuálně k 01.06.21 hmotnost: 574 kg výška v kříži: 138 cm

PLEMENNÉ HODNOTY										LINEARNÍ HODNOCENÍ							
	pp	ru	pp	ru	TR	KT	OS	UT		Hmot	kříž	TR	KT	OS	UT	CE	
BÝK	PE	84	103	ME	104	109	104	107	108	108							
MATKA	PE	98	106	ME	97	108	103	103	104	104	800	143	25	21	19	7	72
OTEC	PE	88	108	ME	99	101	87	92	94	92	848	143	17	17	18	6	58

HODNOCEN: TR 8 / / 9 KT / / OS / / UT Výsledek:

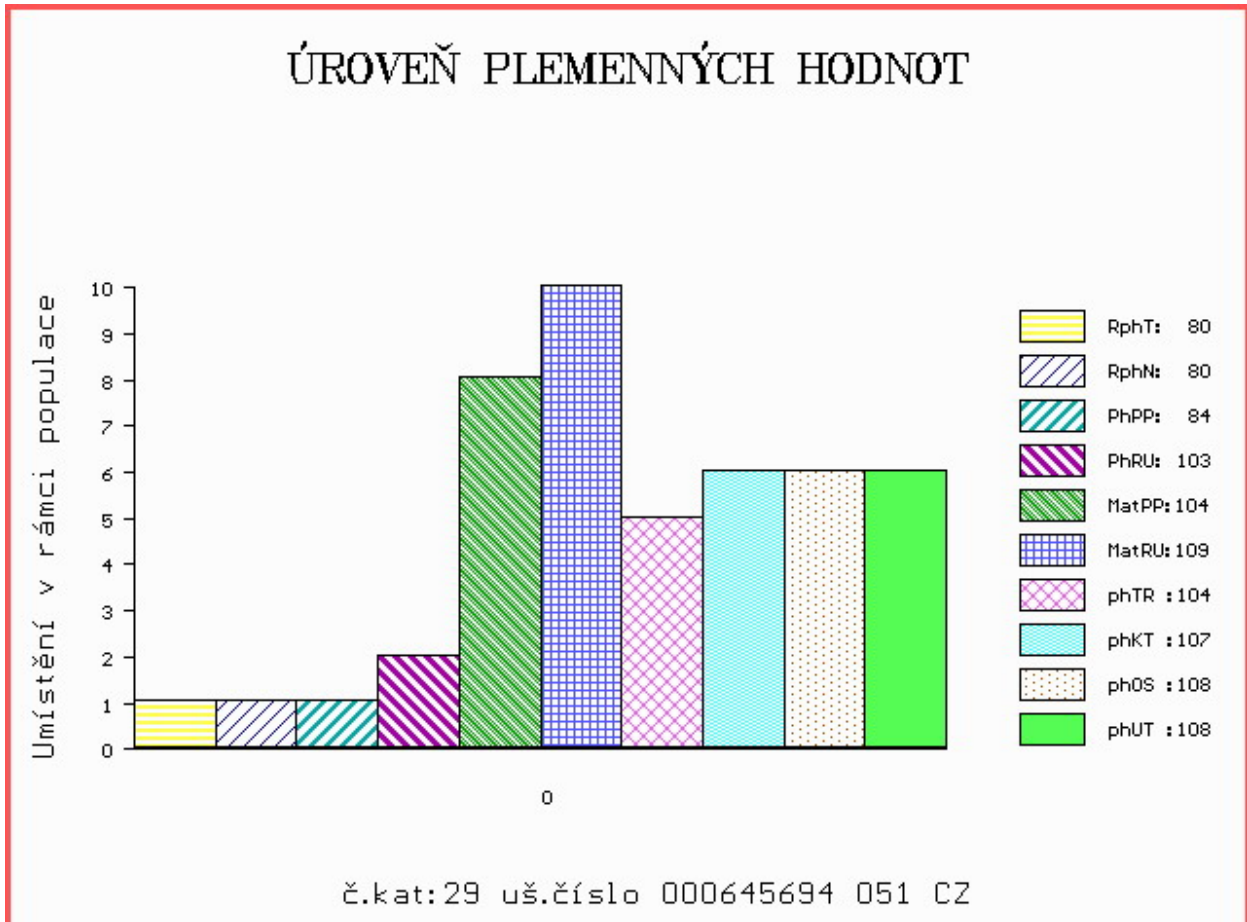

Číslo : 874161 053 CZ GURMÁN Z KALIŠTĚ P* Číslo katalogu 30
 Dat.nar. : 01.06.2020 Plemeno : Y100 Limousine
 Chovatel : Farma Kaliště s.r.o.Č.Libchavy
 Majitel : Farma Kaliště + Natural sro.

OOO 285 887 INDEX PP 09.867 41087
 OO 285 886 ILTIS PP 09.874 16619
 MOO 935313663 DE VRONI V 09.353 13663

OTEC ZLM 885 ISTRÁ PP 09.881 48088
 OMO 285 888 MONZA P 09.864 52282
 MO 987138035 DE FICHTE P 09.871 38035
 MMO 986452254 DE FLINTE P 09.864 52254

OOM 265 068 JABOT 1993015958
 OM ZLI 295 MALIBU 3696026196
 MOM 3692005630 FR HAITI 3692005630

MA 247918 953 CZ /6 ot FELIXA Z KALIŠTĚ 031000247918953
 OMM ZLI 437 MOZART Z CUNKOVA ET 253000156381031
 MM 153290 953 CZ FIDELIE Z KALIŠTĚ 031000153290953
 MMM 113030 511 CZ FÁMA Z KALIŠTĚ 031511113030

Vl.užit:nar: 42 *** kg ve 120d: 192 kg 210d: 279 kg 365d: 532 kg / kříž: 135 cm
 Přírustek v testu : 1683 g / 85 přírustek od narození: 1342 g / 81 šourek 36 cm
 Věk při ZV 382 dní aktuálně k 01.06.21 hmotnost: 532 kg výška v kříži: 135 cm

PLEMENNÉ HODNOTY										LINEARNÍ HODNOCENÍ						
	pp	ru	pp	ru	TR	KT	OS	UT		Hmot	kříž	TR	KT	OS	UT	CE
BÝK	PE	102	104	ME	94	104	95	99	101	100						
MATKA	PE	97	97	ME	95	111	97	103	105	104	795 /	146	26	19	18	6 69
OTEC	PE	101	120	ME	94	95	104	106	105	106	660 /	140	23	22	23	8 76

HODNOCEN: TR 7 / / 9 KT / / OS / / UT Výsledek:

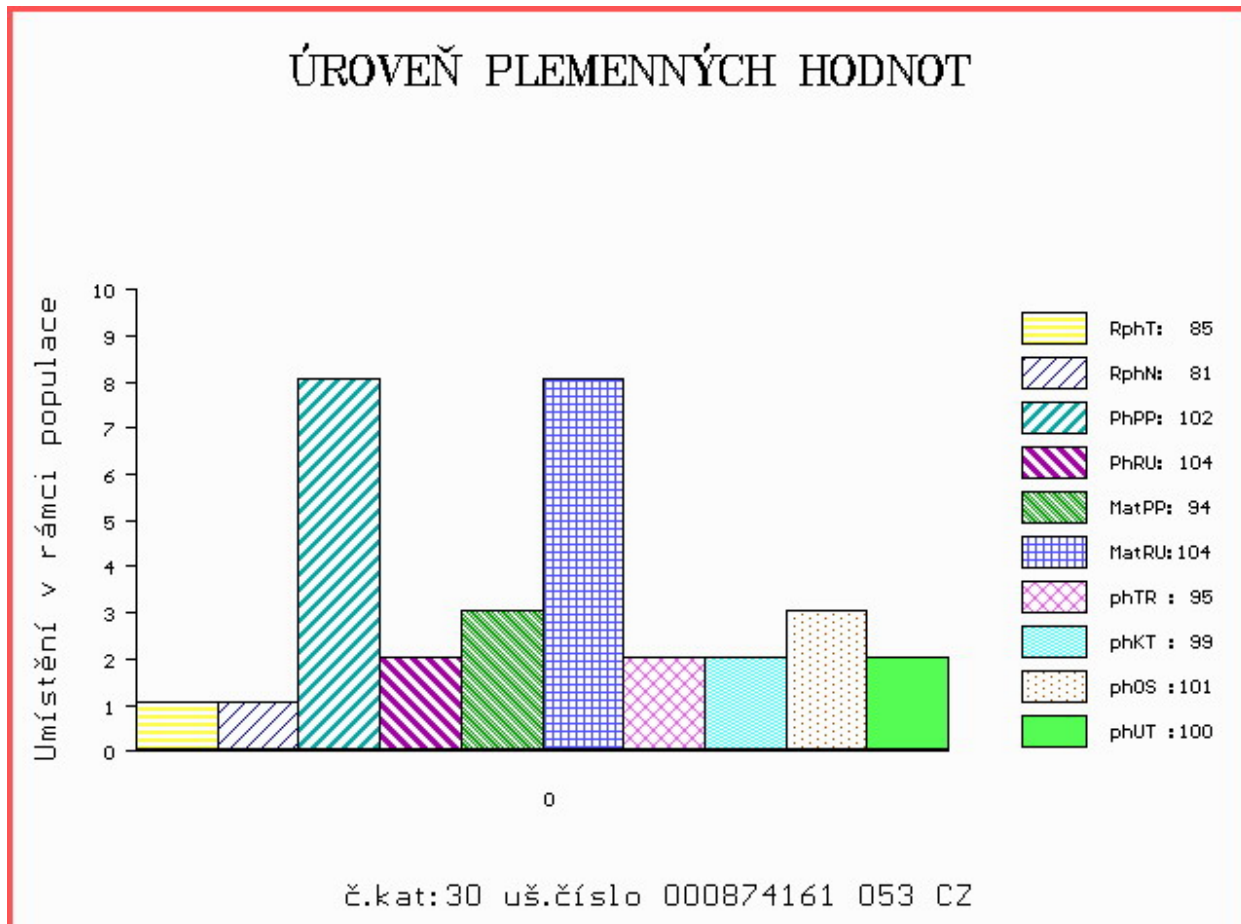

Číslo : 133869 034 CZ GABI Z HLÍNY R* Číslo katalogu 31
 Dat.nar. : 17.06.2020 Plemeno : Y100 Limousine
 Chovatel : K+K Břilice
 Majitel : K+K Břilice

OOO ZLI 400 NEUF 2297004114
 OO ZLM 056 ARMORIC 2219279723
 MOO 2219279337 FR SOURIANTE 2219279337

OTEC ZIL 474 DINO BORSKÝ 46300009469034
 OMO ZLI 295 MALIBU 3696026196
 MO 596658 931 CZ BÁRA BORSKÁ 463000596658931
 MMO 491364 931 CZ VESNA Z OSTRÉHO P 420000491364931

OOM ZLI 923 DIAMANT P 1932978570
 OM ZLM 150 VÁVRA BOVET ET 069000662027053
 MOM 1629597593 FR UVALE 1629597593

MA 342972 953 CZ /4 ot DARBY Z KALIŠTĚ 031000342972953
 OMM ZLI 264 HUBERT VFU 007517003826
 MM 43311 953 CZ DEJNA Z KALIŠTĚ 031000043311953
 MMM 113026 511 CZ DOBROTA Z KALIŠTĚ 031511113026

Vl.užit:nar: 45 *** kg ve 120d: 177 kg 210d: 291 kg 365d: 519 kg / kříž: 139 cm
 Přírustek v testu : 1516 g / 92 přírustek od narození: 1292 g / 92 šourek 33 cm
 Věk při ZV 366 dní aktuálně k 01.06.21 hmotnost: 496 kg výška v kříži: 139 cm

PLEMENNÉ HODNOTY										LINEARNÍ HODNOCENÍ						
	pp	ru	pp	ru	TR	KT	OS	UT		Hmot	kříž	TR	KT	OS	UT	CE
BÝK	PE	108	108	ME	96	97	90	91	93	92						
MATKA	PE	99	107	ME	108	94	99	91	90	91	774 /	145	26	22	20	7 75
OTEC	PE	112	113	ME	88	100	101	107	109	108	565 /	135	19	19	19	7 64

HODNOCEN: TR 10 / / 7 KT / / OS / / UT Výsledek:

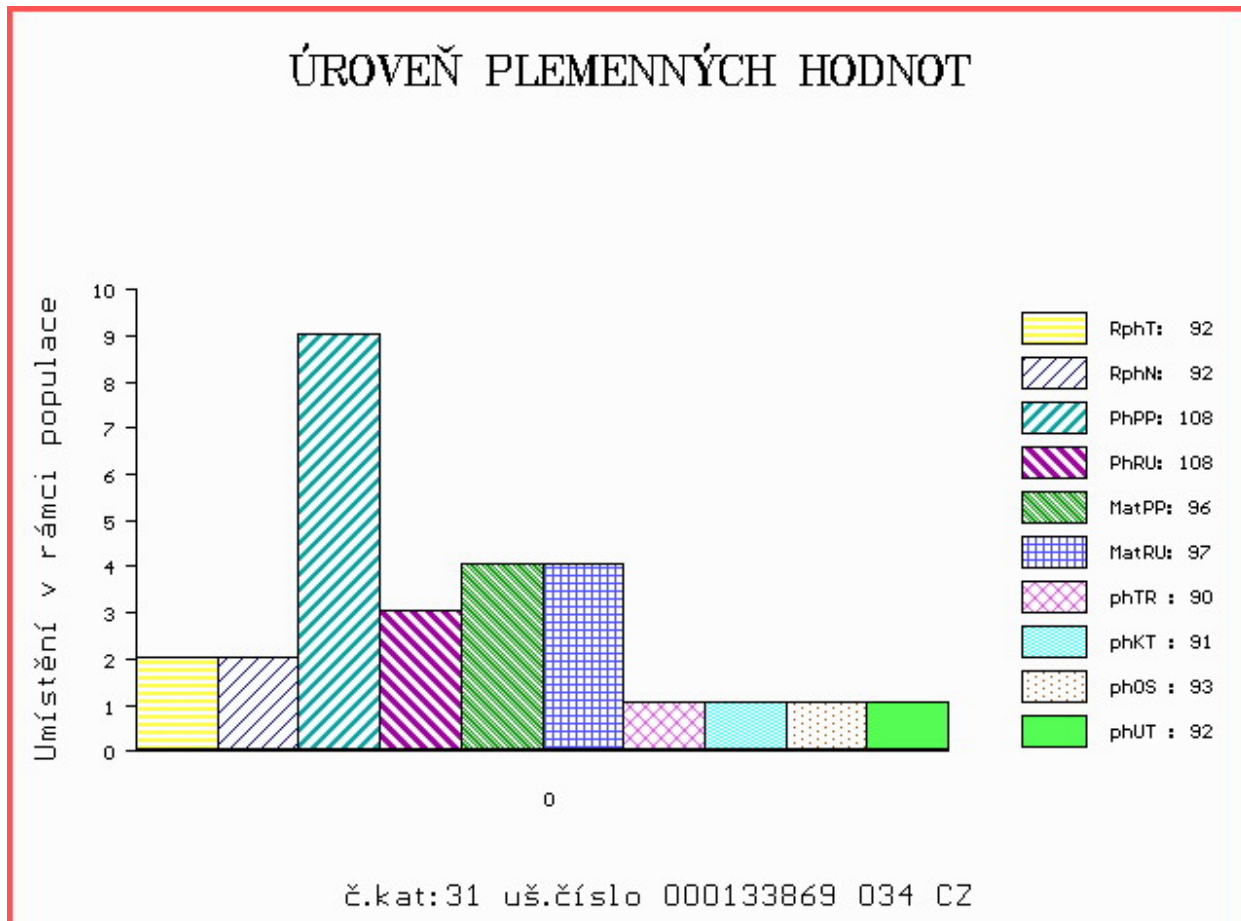

Číslo : 187316 034 CZ GOLIÁŠ Z ŘEVNOVA WT/WT Číslo katalogu 32
 Dat.nar. : 13.04.2020 Plemeno : G100 Aberdeen Angus
 Chovatel : Novák Miroslav,Řevnov
 Majitel : Novák Miroslav,Řevnov

OOO ZAA 668 PROCES ZDB 035000576094031
 OO ZAA 865 TOBRUK ZDB 035000708238031
 MOO 282275 931 CZ PANDA ZDB 035000282275931

OTEC ZAI 036 VULKÁN Z PĚČINA 268000817422031

OMO ZAA 221 MEWIL KING ERIK 12E 045117000512
 MO 48146 242 CZ FINESA BERGETTA 8K 096242048146
 MMO 2691 117 CZ ISLA BANK BERGETTA 36D 793316

OOM ZAA 451 KOLT 3M 035282053002
 OM ZAA 599 OSKAR AFM 027000543766031
 MOM 53238 242 CZ AFM SOUTHONDALE ERICA 1M 027000053238242

MA 575645 931 CZ /3 ot 255000575645931

OMM AAP 515 LOGIK AF 39N 027031041551
 MM 422950 931 CZ MEWIL EASTON ANNE 303Z 045000422950931
 MMM 299706 931 CZ MEWIL ESTON ANNE 501U 045000299706931

Vl.užit:nar: 39 ** kg ve 120d: 211 kg 210d: 343 kg 365d: 602 kg / kříž: 134 cm
 Přírustek v testu : 1783 g / 105 přírustek od narození: 1556 g / 111 šourek 42 cm
 Věk při ZV 431 dní aktuálně k 01.06.21 hmotnost: 683 kg výška v kříži: 137 cm

PLEMENNÉ HODNOTY										LINEARNÍ HODNOCENÍ							
	pp	ru	pp	ru	TR	KT	OS	UT	Hmot	kříž	TR	KT	OS	UT	CE		
BÝK	PE	92	131	ME	95	107	102	111	114	112							
MATKA	PE	92	114	ME	111	104	97	103	105	104	734	142	27	20	19	7	73
OTEC	PE	99	131	ME	76	117	114	117	117	117	614	135	26	23	21	8	78

HODNOCEN: TR 7 / /10 KT / / OS / / UT Výsledek:

ÚROVEŇ PLEMENNÝCH HODNOT

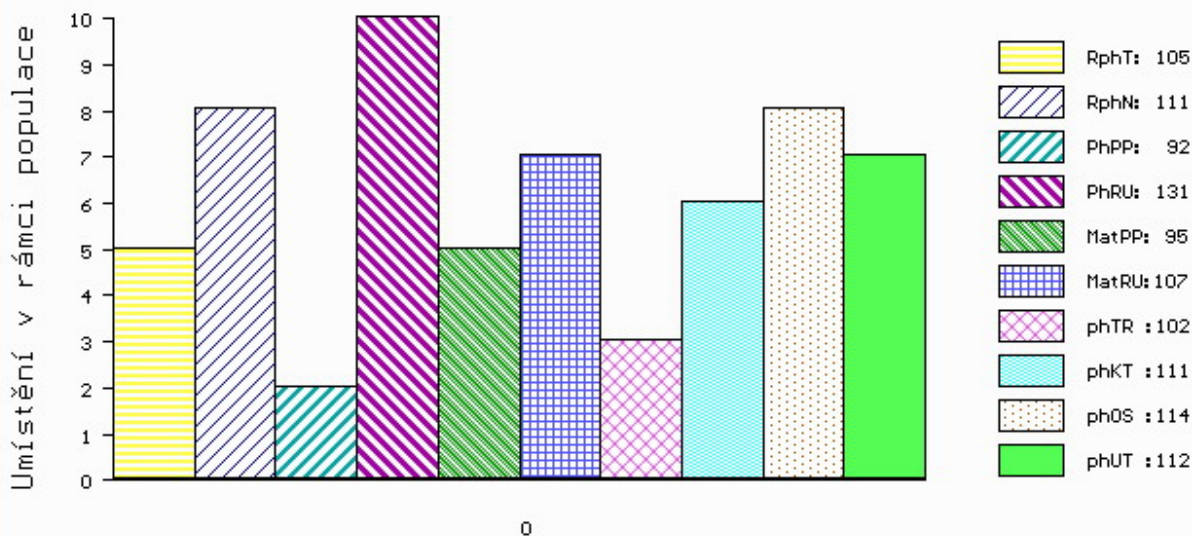

č.kat:32 uš.číslo 000187316 034 CZ

Číslo : 768767 052 CZ GINO RED Z BĚLÉHO WT/WT Číslo katalogu 33
 Dat.nar. : 18.04.2020 Plemeno : G100 Aberdeen Angus
 Chovatel : Hanzlík Miloš, Ing, Machov
 Majitel : Hanzlík + Natural, spol. s r.o.

OOO 280 714 RED VGW GAME PLAN 508 1029305
 OO 280 713 RED VGW GAME PLAN 816 1543287
 MOO 850724 CA RED VGW TW DOLL 0270 850724

OTEC ZAI 061 RED SIX MILE GRAND SLAM 130Z 1689128
 OMO 280 715 RED SSS BUCC 30U 1467063
 MO 1573599 CA RED SIX MILE REBECCA 216X 1573599
 MMO 1095197 CA RED WILBAR REBECCA 234M 1095197

OOM ZAA 453 KARMÍN RED 16M ET 035282053009
 OM ZAA 726 RUBEL RED ZDB 035000629088031
 MOM 57938 242 CZ KAROLÍNA RED ZDB 28M 035000057938242

MA 482994 931 CZ /5 ot VERČA RED Z RANČIC 326000482994931
 OMM ZAA 514 RED T-K BLAZER 4L 1080182
 MM 321377 931 CZ RED ELKA Z RANČIC 6V 326000321377931
 MMM 48142 242 CZ FINESA RED ELCON 2K 096242048142

Vl.užit:nar: 35 * kg ve 120d: 211 kg 210d: 325 kg 365d: 559 kg / kříž: 139 cm
 Přírustek v testu : 1941 g / 108 přírustek od narození: 1425 g / 108 šourek 50 cm
 Věk při ZV 426 dní aktuálně k 01.06.21 hmotnost: 618 kg výška v kříži: 140 cm

PLEMENNÉ HODNOTY										LINEARNÍ HODNOCENÍ								
	pp	ru	pp	ru	TR	KT	OS	UT		Hmot	kříž	TR	KT	OS	UT	CE		
BÝK	PE	99	113	ME	90	108	108	104	103	105								
MATKA	PE	95	115	ME	109	112	103	103	102	102	680	/	141	19	19	17	6	61
OTEC	PE	100	114	ME	78	103	106	109	111	111	0	/	0	0	0	0	0	0

HODNOCEN: TR 9 / /10 KT / / OS / / UT Výsledek:

ÚROVEŇ PLEMENNÝCH HODNOT

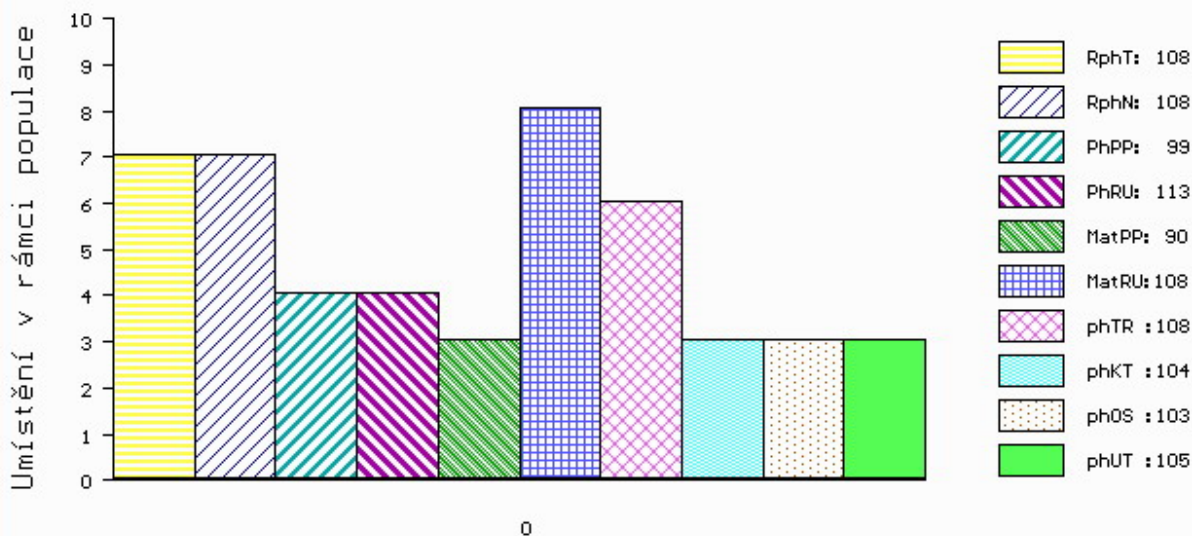

č.kat:33 uš.číslo 000768767 052 CZ

Číslo : 768768 052 CZ GRAND RED Z BĚLÉHO WT/WT Číslo katalogu 34
 Dat.nar. : 20.05.2020 Plemeno : G100 Aberdeen Angus
 Chovatel : Hanzlík Miloš, Ing, Machov
 Majitel : Hanzlík + Natural, spol. s r.o.

OOO 280 714 RED VGW GAME PLAN 508 1029305
 OO 280 713 RED VGW GAME PLAN 816 1543287
 MOO 850724 CA RED VGW TW DOLL 0270 850724

OTEC ZAI 061 RED SIX MILE GRAND SLAM 130Z 1689128
 OMO 280 715 RED SSS BUCC 30U 1467063
 MO 1573599 CA RED SIX MILE REBECCA 216X 1573599
 MMO 1095197 CA RED WILBAR REBECCA 234M 1095197

OOM ZAA 559 NUGÁT Z PĚČÍNA 268000199375031
 OM ZAA 804 TANGO Z RANČIC 6X 326000664374031
 MOM 15736 931 CZ MÍLA Z RANČIC 4P 326000015736931

MA 482992 931 CZ /6 ot VENDY Z RANČIC 326000482992931
 OMM ZAA 726 RUBEL RED ZDB 035000629088031
 MM 403239 931 CZ RED MARY Z RANČIC 23X 326000403239931
 MMM 282495 931 CZ MARY Z RANČIC 27T 326000282495931

Vl.užit:nar: 34 * kg ve 120d: 227 kg 210d: 335 kg 365d: 610 kg / kříž: 138 cm
 Přírustek v testu : 2083 g / 117 přírustek od narození: 1584 g / 118 šourek 40 cm
 Věk při ZV 394 dní aktuálně k 01.06.21 hmotnost: 631 kg výška v kříži: 138 cm

PLEMENNÉ HODNOTY										LINEARNÍ HODNOCENÍ							
	pp	ru	pp	ru	TR	KT	OS	UT		Hmot	kříž	TR	KT	OS	UT	CE	
BÝK	PE	103	117	ME	86	107	103	102	103	104							
MATKA	PE	100	119	ME	102	112	110	101	100	103	630	145	25	17	18	6	66
OTEC	PE	100	114	ME	78	103	106	109	111	111	0	0	0	0	0	0	0

HODNOCEN: TR 9 / /10 KT / / OS / / UT Výsledek:

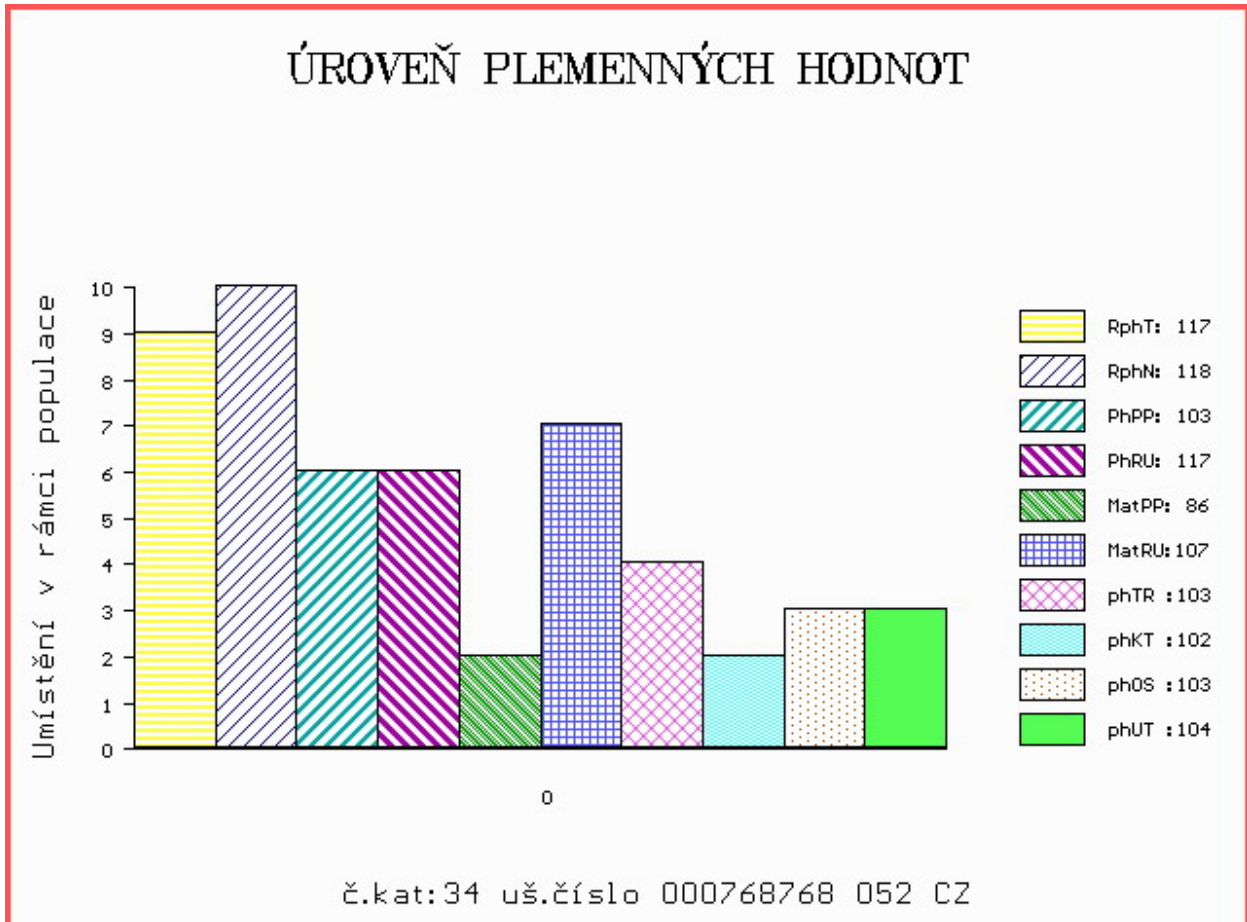

Číslo : 153879 034 CZ GOLF RED Z HOSTÍNA WT/WT Číslo katalogu 35
 Dat.nar. : 29.05.2020 Plemeno : G100 Aberdeen Angus
 Chovatel : Panec Pavel, Hostín
 Majitel : Panec Pavel, Hostín

OOO ZAA 888 PARINGA IRON ORE E27 RED HKFE 27
 OO 288 923 LANIGAN RED KRACKERJACK 331505880658
 MOO 331505820355 IE LANIGAN RED FLOURESCENT ET 331505820355

OTEC ZAI 633 LISDUFF RED PEPPER R368 121657651368
 OMO 288 924 HAWKLEY RED JIM F278 282331600278
 MO 321461130608 IE KILLANLEY RED PETAL M608 321461130608
 MMO 582154300371 UK CRAIGBECK RED PEONY F371 582154300371

OOM 265 400 RED BHC STRYKER 778117
 OM ZAA 572 RED RIIS STRYKER 394 ET 85569-00394
 MOM 833006 CA RED FINE LINE CONTENDER 54E 833006

MA 439497 931 CZ /7 ot RED 412000439497931
 OMM ZAA 519 MILDA RED Z PĚČÍNA 268000049652031
 MM 322714 931 CZ 412000322714931
 MMM 15740 931 CZ RED 10P 326000015740931

Vl.užit:nar: 40 ** kg ve 120d: 220 kg 210d: 325 kg 365d: 622 kg / kříž: 133 cm
 Přírustek v testu : 1991 g / 111 přírustek od narození: 1595 g / 108 šourek 40 cm
 Věk při ZV 385 dní aktuálně k 01.06.21 hmotnost: 627 kg výška v kříži: 133 cm

PLEMENNÉ HODNOTY

LINEARNÍ HODNOCENÍ

	pp	ru	pp	ru	TR	KT	OS	UT	Hmot	kříž	TR	KT	OS	UT	CE		
BÝK	PE	96	117	ME	102	98	103	104	103	104							
MATKA	PE	100	118	ME	105	106	101	107	108	107	788	141	26	23	20	7	76
OTEC	PE	88	113	ME	103	93	107	103	102	103	0	0	0	0	0	0	0

HODNOCEN: TR 7 / /10 KT / / OS / / UT Výsledek:

ÚROVEŇ PLEMENNÝCH HODNOT

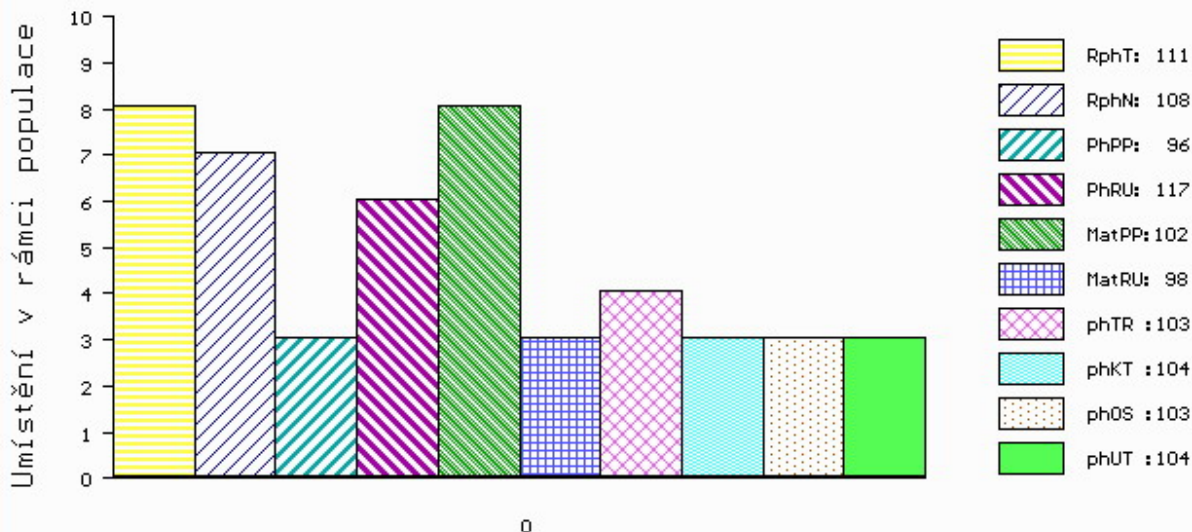

č.kat:35 uš.číslo 000153879 034 CZ

Číslo : 153880 034 CZ GREG RED Z HOSTÍNA WT/WT Číslo katalogu 36
 Dat.nar. : 04.06.2020 Plemeno : G100 Aberdeen Angus
 Chovatel : Panec Pavel, Hostín
 Majitel : Panec Pavel, Hostín

OOO 281 768 RED DMM TRACTION 98R 1290345
 OO 281 767 NETHERTON RED ELVIS J517 542697500517
 MOO 903849 CA RED STEN ESSENCE 42G 903849

OTEC ZAI 178 HAWKLEY RED ZEUS L575 282331200575
 OMO 281 813 RED PIE AVALANCHE 381 921776
 MO 282331400388 UK HAWKLEY RED ZINFANDEL H388 282331400388
 MMO 824974 CA RED HCF ZINFANDEL 217 ET 824974

OOM ZAA 907 UZEL RED ET 398000729831031
 OM ZAI 167 ZÁZRAK RED ZDB 035000831879031
 MOM 360852 931 CZ RED 035000360852931

MA 731206 931 CZ /2 ot RED 412000731206931
 OMM ZAA 822 TEXEL RED Z PĚČÍNA 268000717945031
 MM 539962 931 CZ RED 412000539962931
 MMM 439496 931 CZ 412000439496931

Vl.užit:nar: 40 ** kg ve 120d: 206 kg 210d: 334 kg 365d: 564 kg / kříž: 139 cm
 Přírustek v testu : 1925 g / 107 přírustek od narození: 1436 g / 108 šourek 42 cm
 Věk při ZV 379 dní aktuálně k 01.06.21 hmotnost: 560 kg výška v kříži: 139 cm

PLEMENNÉ HODNOTY										LINEARNÍ HODNOCENÍ							
	pp	ru	pp	ru	TR	KT	OS	UT		Hmot	kříž	TR	KT	OS	UT	CE	
BÝK	PE	97	119	ME	104	111	106	106	106	107							
MATKA	PE	95	132	ME	114	103	121	116	113	117	656	144	27	21	20	7	75
OTEC	PE	94	107	ME	94	117	93	98	101	100	0	0	0	0	0	0	0

HODNOCEN: TR 10 / /10 KT / / OS / / UT Výsledek:

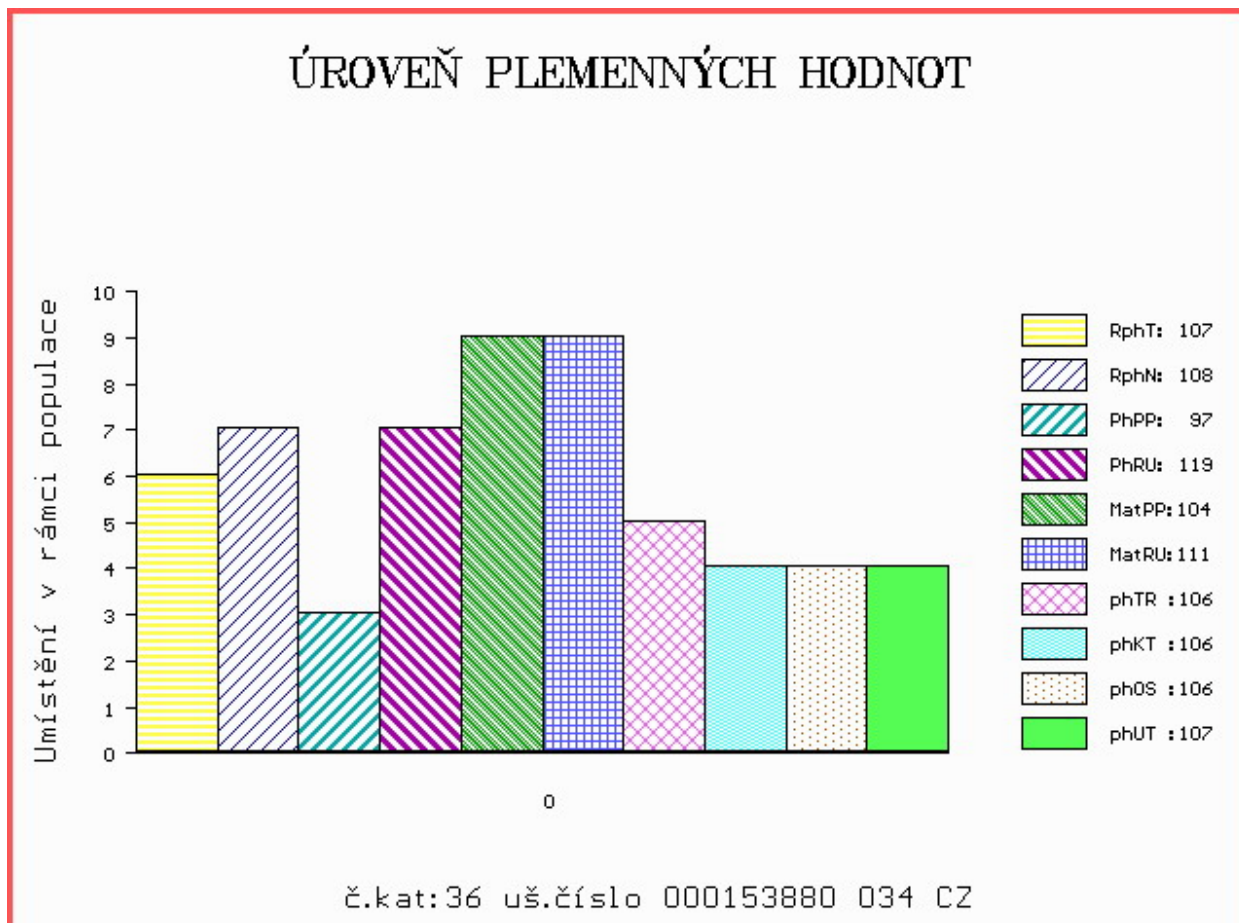

Číslo : 19783 035 CZ GUSTAV RED ŠVEJK WT/WT Číslo katalogu 37
 Dat.nar. : 23.06.2020 Plemeno : G100 Aberdeen Angus
 Chovatel : Sochor Radovan Ing.,st, Železný Újezd
 Majitel : Sochor Radovan Ing.,st, Železný Újezd

OOO ZAA 679 PÁJA RED ET 398000542301031
 OO ZAI 109 ZACK RED Z PĚČÍNA 268000817434031
 MOO 336639 931 CZ ROTA Z PĚČÍNA 268000336639931

O TEC ZAI 750 DAŘBUJÁN Z PĚČÍNA 268000039279034

OMO ZAA 743 RAWBURN ROMMEL E423 562106600423
 MO 581860 931 CZ 268000581860931
 MMO 412154 931 CZ 268000412154931

OOM 271 879 RED HR ELWAY 48G 882515
 OM ZAA 907 UZEL RED ET 398000729831031
 MOM 823036 CA RED BRYLOR CATERINA 81E 823036

MA 642083 931 CZ /3 ot CLIMA RED ZDB 035000642083931

OMM ZAA 791 SEKTA RED ET 398000665378031
 MM 480770 931 CZ RED 035000480770931
 MMM 325288 931 CZ 035000325288931

Vl.užit:nar: 38 *** kg ve 120d: 236 kg 210d: 335 kg 365d: 680 kg / kříž: 141 cm
 Přírustek v testu : 2066 g / 116 přírustek od narození: 1749 g / 120 šourek 41 cm
 Věk při ZV 360 dní aktuálně k 01.06.21 hmotnost: 638 kg výška v kříži: 141 cm

PLEMENNÉ HODNOTY										LINEARNÍ HODNOCENÍ							
	pp	ru	pp	ru	TR	KT	OS	UT	Hmot	kříž	TR	KT	OS	UT	CE		
BÝK	PE	105	119	ME	80	117	107	106	106	107							
MATKA	PE	98	113	ME	86	125	107	101	100	101	864	144	25	21	19	8	73
O TEC	PE	92	107	ME	88	118	114	115	115	116	706	137	26	24	23	8	81

HODNOCEN: TR 10 / /10 KT / / OS / / UT Výsledek:

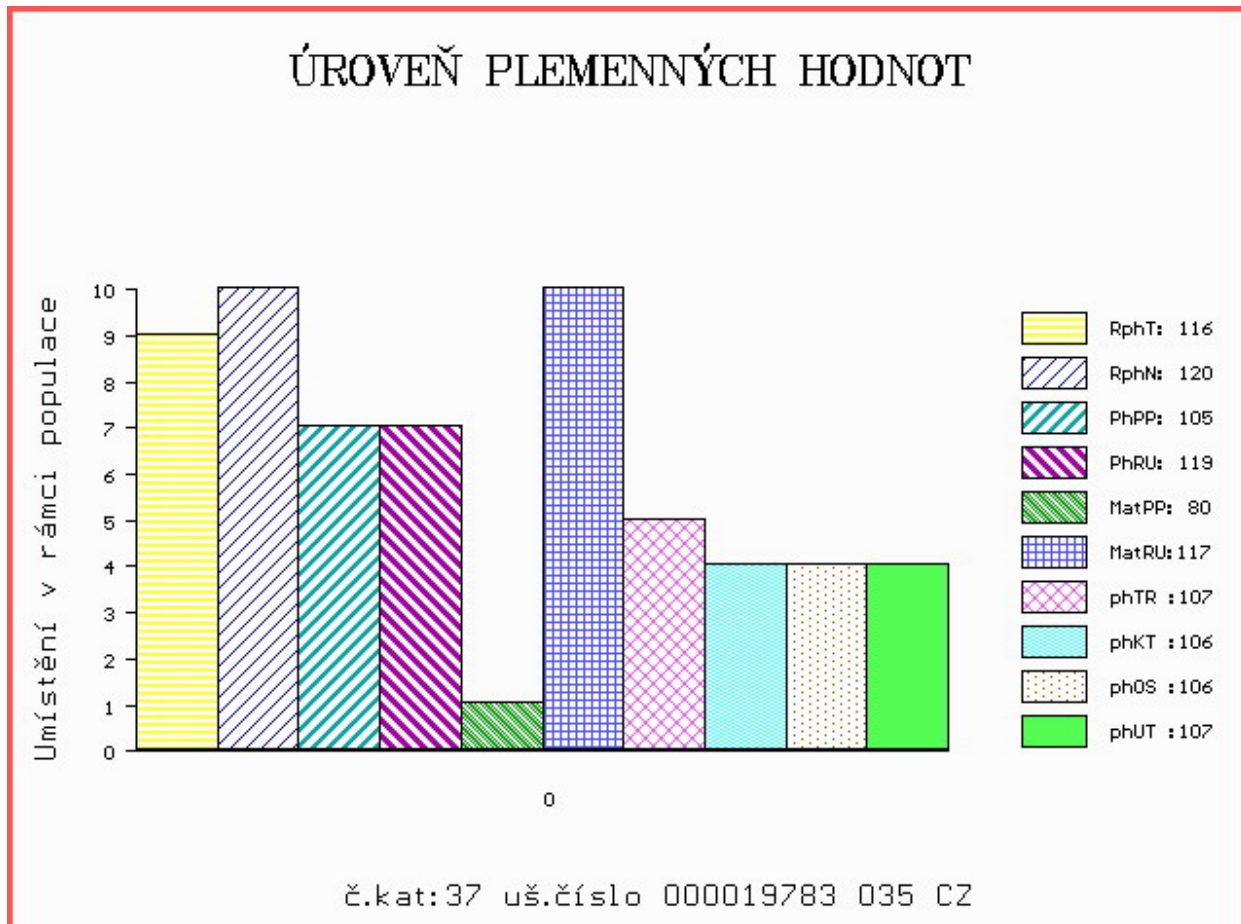

Číslo : 150085 064 CZ GIN Z KROMĚŠÍNA PP Číslo katalogu 38
 Dat.nar. : 07.04.2020 Plemeno : S100 Masný simentál
 Chovatel : Nedbal Radek, Kroměšín
 Majitel : Nedbal Radek, Kroměšín

OOO ZSI 478 OTO Z LEŽNICE P 340000509405041
 OO ZMS 040 VZOREK Z LEŽNICE PP 340000550317041
 MOO 123149 941 CZ P 340000123149941

OTEC ZMS 557 MOVIS ASKOL PP 812352565
 OMO ZSI 281 LYKKE ULF P 41344-00303
 MO 148828 972 CZ P 339000148828972
 MMO 31394 645 CZ J34P 134000031394645

OOM ZSI 069 BAR 5 PAYMASTER 1334D P299385-KN
 OM ZSI 188 VINGEGAARD ROCKY P 41524-00877
 MOM 4152400467 DK VINGEGAARD HEIDI ET P 41524-00467

MA 380937 961 CZ /8 ot TINA Z KROMĚŠÍNA P 395000380937961
 OMM ZSI 167 BOVET IGLU P 069591115645
 MM 102803 942 CZ NINA Z PODLESÍ P 061000102803942
 MMM 100872 407 CZ P 061000100872407

Vl.užit:nar: 41 *** kg ve 120d: 218 kg 210d: 369 kg 365d: 684 kg / kříž: 139 cm
 Přírustek v testu : 2000 g / 105 přírustek od narození: 1757 g / 105 šourek 47 cm
 Věk při ZV 437 dní aktuálně k 01.06.21 hmotnost: 779 kg výška v kříži: 145 cm

PLEMENNÉ HODNOTY										LINEARNÍ HODNOCENÍ							
	pp	ru	pp	ru	TR	KT	OS	UT	Hmot	kříž	TR	KT	OS	UT	CE		
BÝK	PE	110	118	ME	93	102	98	98	99	98							
MATKA	PE	105	110	ME	92	118	97	97	98	98	720	142	22	19	18	7	66
OTEC	PE	102	124	ME	101	86	114	105	101	104	709	144	26	20	20	7	73

HODNOCEN: TR 9 / /10 KT / / OS / / UT Výsledek:

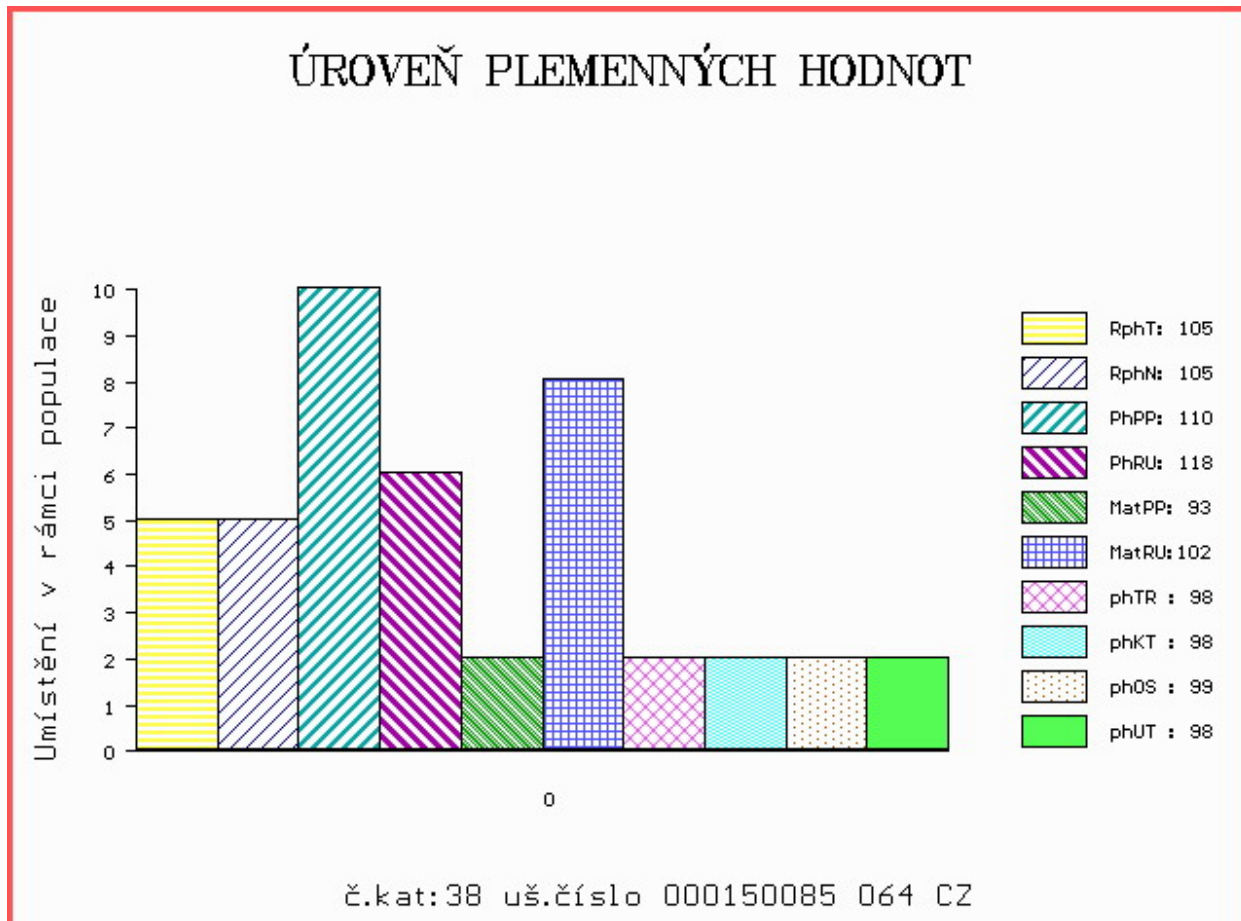

Číslo : 82792 064 CZ GURMÁN AGROCHYT PP Číslo katalogu 39
 Dat.nar. : 21.04.2020 Plemeno : S100 Masný simentál
 Chovatel : Agrochyt s.r.o.Mohelno
 Majitel : Agrochyt s.r.o.Mohelno

OOO 285 106 CRUGMELYN BRENIN 10 M076493
 OO 289 655 KILBRIDE FARM GERNOT 15 P M089158
 MOO 906234424724 UK KILBRIDE FARM LAURA 5V P F084601

OTEC ISI 138 COOSE JERICHO P I001991
 OMO 270 528 CARNKERN TITAN M015902
 MO 171059890254 IE CURAHEEN BRIGHT EYES ET 171059890254
 MMO 151420930180 IE RACEVIEW MERLE-BEAUTY 151420930180

OOM 279 318 CORRICK KENTUCKY KID M054467
 OM ZSI 964 DARSHAM PLAYBOY P M061211
 MOM 18600164 UK DARSHAM KIT KAT F063101

MA 585988 961 CZ /3 ot ARANKA AGROCHYT PP 392000585988961
 OMM ZSI 507 PRIMA ET PP 392000573000061
 MM 448022 961 CZ PRIMOVKA AGROCHYT P 392000448022961
 MMM 380908 961 CZ ANDĚLA AGROCHYT ET R 392000380908961

Vl.užit:nar: 44 *** kg ve 120d: 260 kg 210d: 447 kg 365d: 712 kg / kříž: 144 cm
 Přírustek v testu : 2075 g / 107 přírustek od narození: 1805 g / 114 šourek 48 cm
 Věk při ZV 423 dní aktuálně k 01.06.21 hmotnost: 777 kg výška v kříži: 147 cm

PLEMENNÉ HODNOTY										LINEARNÍ HODNOCENÍ							
	pp	ru	pp	ru	TR	KT	OS	UT		Hmot	kříž	TR	KT	OS	UT	CE	
BÝK	PE	94	141	ME	104	86	111	114	115	115							
MATKA	PE	92	113	ME	106	109	105	103	102	102	870	152	26	19	19	7	71
OTEC	PE	87	139	ME	110	76	106	120	123	122	0	0	0	0	0	0	0

HODNOCEN: TR 10 / /10 KT / / OS / / UT Výsledek:

ÚROVEŇ PLEMENNÝCH HODNOT

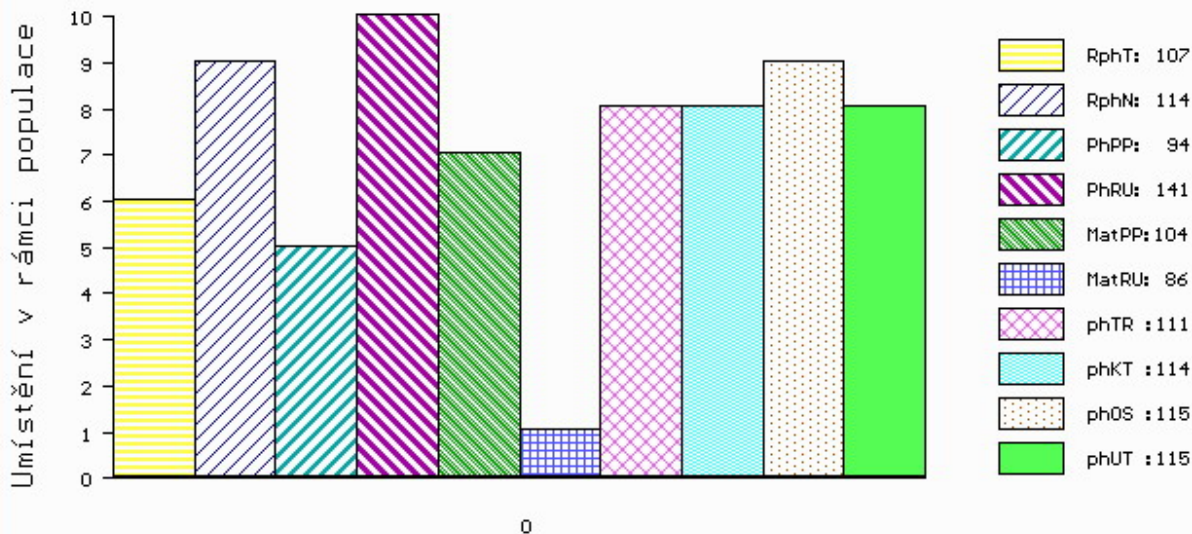

č.kat:39 uš.číslo 000082792 064 CZ

Číslo : 168730 034 CZ GOGO Z MALEŠIC P* Číslo katalogu 40
 Dat.nar. : 07.05.2020 Plemeno : S100 Masný simentál
 Chovatel : Samohejlová Andrea, Malešice
 Majitel : Samohejlová Andrea, Malešice

OOO 285 106 CRUGMELYN BRENIN 10 M076493
 OO 289 655 KILBRIDE FARM GERNOT 15 P M089158
 MOO 906234424724 UK KILBRIDE FARM LAURA 5V P F084601

OTEC ISI 138 COOSE JERICHO P I001991
 OMO 270 528 CARNKERN TITAN M015902
 MO 171059890254 IE CURAHEEN BRIGHT EYES ET 171059890254
 MMO 151420930180 IE RACEVIEW MERLE-BEAUTY 151420930180

OOM ZMS 280 KLITGÅRDENS EMIL P 69488-00073
 OM ZMS 264 LYKKE ICEMAN P 41344-00507
 MOM 4134400374 DK LYKKE CADETT R 41344-00374

MA 592945 931 CZ /3 ot CORNELIE Z MALEŠIC PP 410000592945931
 OMM ZSI 178 JIŘÍK VODŇANSKÝ P 145287117144
 MM 368303 931 CZ ŠMURINKA Z MALEŠIC P 410000368303931
 MMM 239338 931 CZ OSMA FBH P 372000239338931

Vl.užit:nar: 44 ** kg ve 120d: 238 kg 210d: 333 kg 365d: 671 kg / kříž: 135 cm
 Přírustek v testu : 2508 g / 117 přírustek od narození: 1721 g / 117 šourek 42 cm
 Věk při ZV 407 dní aktuálně k 01.06.21 hmotnost: 715 kg výška v kříži: 137 cm

PLEMENNÉ HODNOTY

LINEARNÍ HODNOCENÍ

	pp	ru	ME	pp	ru	TR	KT	OS	UT	Hmot	kříž	TR	KT	OS	UT	CE	
BÝK	PE	92	126	ME	99	87	93	106	110	107							
MATKA	PE	98	115	ME	86	102	102	106	108	108	744	148	27	20	18	7	72
OTEC	PE	87	139	ME	110	76	106	120	123	122	0	0	0	0	0	0	

HODNOCEN: TR 6 / /10 KT / / OS / / UT Výsledek:

ÚROVEŇ PLEMENNÝCH HODNOT

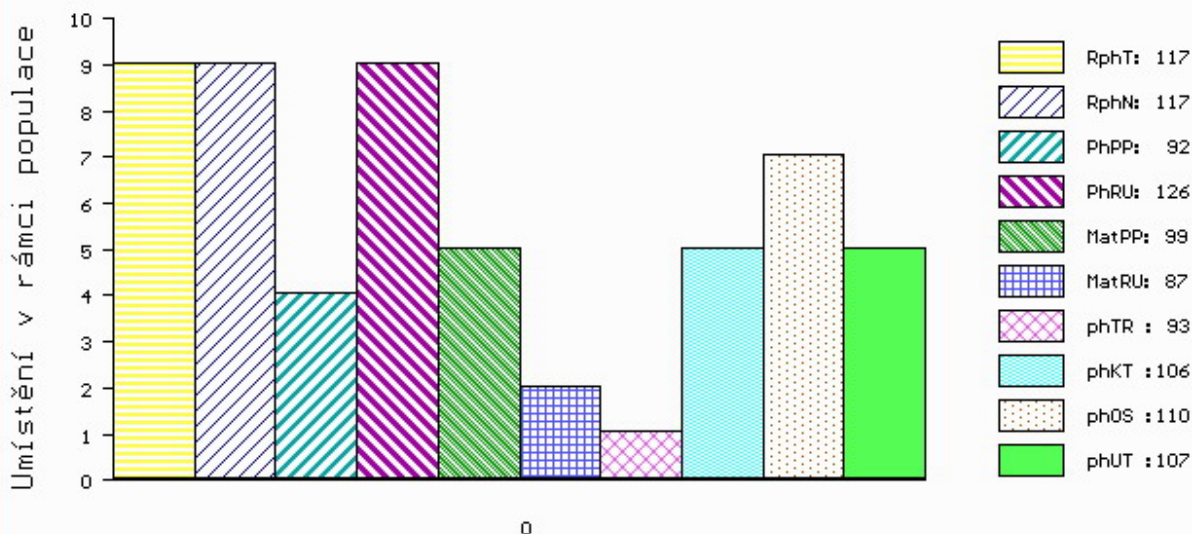

č.kat:40 uš.číslo 000168730 034 CZ

Číslo : 611799 042 CZ GABAN FM ZE CHŘIBSKÉ PP Číslo katalogu 41
 Dat.nar. : 12.04.2020 Plemeno : U100 Hereford
 Chovatel : Machač Jan Ing., Chřibská
 Majitel : Machač Jan Ing., Chřibská

OOO 281 463 DOREPOLL 1 93N NATIONWIDE ET 90412155185
 OO 285 475 KINGLEE 1 GABRIEL 200976700312
 MOO 6000375 UK COSTHORPE 1 SADIE 375 UKLE006000375

OTEC HRF 490 HOLMGARD LIBAN 53758-01030
 OMO HRF 339 ROOST 1 TOM 49422-00461
 MO 5375800904 DK HOLMGARD CARINE 53758-00904
 MMO 5375800863 DK HOLMGARD V LYKKE 53758-00863

OOM 276 942 WATERLOO 27830050
 OM HRF 423 WESLEY ELBAUE 14.039 23589
 MOM 1401762715 DE MEL-TIME ELBAUE 14.017 62715

MA 177537 942 CZ /2 ot COBRA Z PODLESÍ 061000177537942
 OMM HRF 386 JSF 60 MARSHALL 28M PC02816723
 MM 149979 942 CZ 061000149979942
 MMM 129889 942 CZ 061000129889942

Vl.užit:nar: 41 *** kg ve 120d: 206 kg 210d: 336 kg 365d: 608 kg / kříž: 135 cm
 Přírustek v testu : 1900 g / 103 přírustek od narození: 1583 g / 103 šourek 41 cm
 Věk při ZV 432 dní aktuálně k 01.06.21 hmotnost: 698 kg výška v kříži: 141 cm

PLEMENNÉ HODNOTY										LINEARNÍ HODNOCENÍ							
	pp	ru	pp	ru	TR	KT	OS	UT	Hmot	kříž	TR	KT	OS	UT	CE		
BÝK	PE	94	121	ME	104	107	117	113	112	115							
MATKA	PE	95	110	ME	105	114	108	115	117	117	630	140	26	17	18	6	67
OTEC	PE	90	128	ME	105	104	113	109	107	110	642	133	25	20	19	7	71

HODNOCEN: TR 10 / /10 KT / / OS / / UT Výsledek:

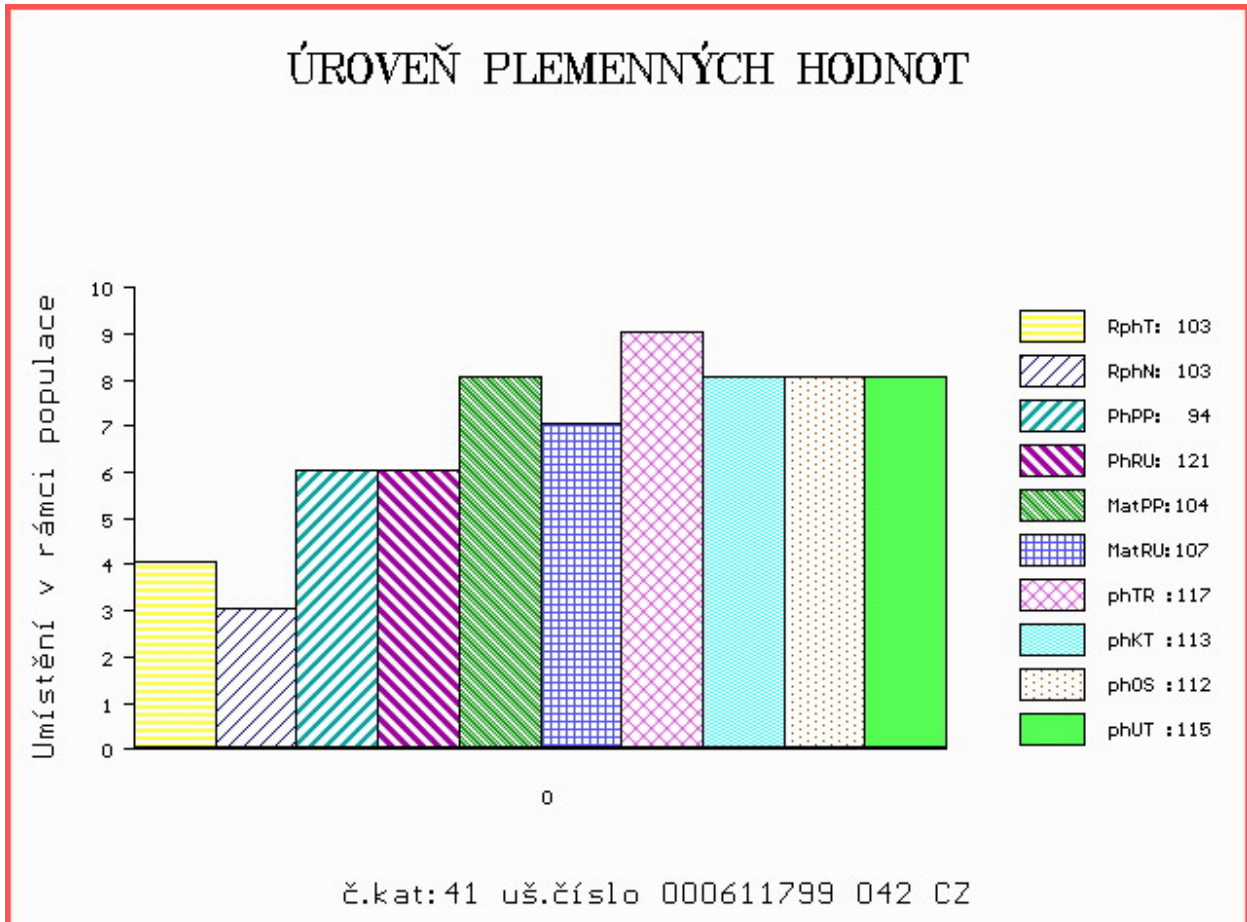

Číslo : 611804 042 CZ GACAO FM ZE CHŘIBSKÉ V* Číslo katalogu 42
 Dat.nar. : 10.05.2020 Plemeno : U100 Hereford
 Chovatel : Machač Jan Ing., Chřibská
 Majitel : Machač Jan Ing., Chřibská

OOO 269 418 REMITALL KEYNOTE 20X C02356049
 OO HRF 395 RMR 1 PILOT ET 49422-00427
 MOO 2306246 CA REMITALL WILMA 48W P 02306246

OTEC HRF 504 CACAO Z DROUHAVČE 199000864809032
 OMO HRP 353 HEMOGLOBIN Z PODLESÍ 061317008040
 MO 196545 932 CZ MILOS PATRICIE 045000196545932
 MMO 7357 317 CZ MILOS DOMINETTE 17G 045317007357

OOM HRF 280 ROSENKAER PRESIDENT 25311-00150
 OM HRP 531 RAMIS Z PODLESÍ 061000522802042
 MOM 108975 407 CZ 061000108975407

MA 153621 942 CZ /6 ot 358000153621942
 OMM HRF 309 LUCIFER Z PODLESÍ 061042002702
 MM 116818 942 CZ 358000116818942
 MMM 5163 942 CZ 358000005163942

Vl.užit:nar: 35 *** kg ve 120d: 198 kg 210d: 333 kg 365d: 532 kg / kříž: 132 cm
 Přírustek v testu : 1408 g / 94 přírustek od narození: 1357 g / 99 šourek 37 cm
 Věk při ZV 404 dní aktuálně k 01.06.21 hmotnost: 560 kg výška v kříži: 135 cm

PLEMENNÉ HODNOTY										LINEARNÍ HODNOCENÍ							
	pp	ru	pp	ru	TR	KT	OS	UT	Hmot	kříž	TR	KT	OS	UT	CE		
BÝK	PE	86	121	ME	100	108	118	119	120	121							
MATKA	PE	94	112	ME	99	113	112	110	109	111	728	139	23	18	16	6	63
OTEC	PE	79	119	ME	100	106	112	115	117	117	554	141	23	21	20	7	71

HODNOCEN: TR 9 / /10 KT / / OS / / UT Výsledek:

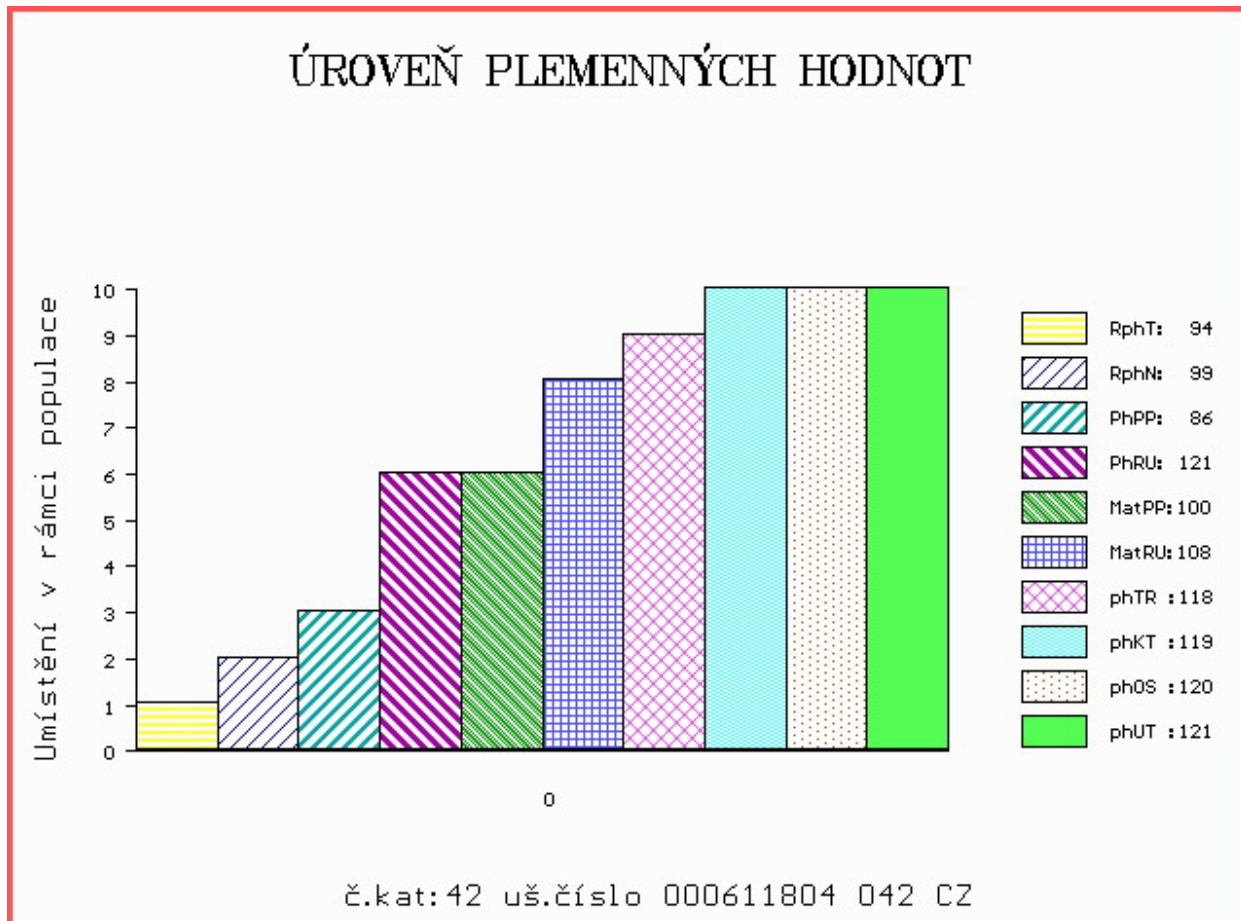

Číslo : 31043 035 CZ GOLEM ZE ZBYNIC Číslo katalogu 43
 Dat.nar. : 10.05.2020 Plemeno : P100 Piemontese
 Chovatel : Nová Eva, Ing., Zbynice
 Majitel : Nová Eva, Ing., Zbynice

OOO 271 901 LIMBO 001990015572
 OO 285 304 PROFUGO 004990531699
 MOO 97440 214 CZ CARPA 217CN083C015

OTEC ZPI 738 TRIONFO 004991119601
 OMO 285 305 FURBO 004902105650
 MO 4990252554 IT NATALINA 004990252554
 MMO 4900051390 IT FARFALLA 004900051390

OOM ZPI 582 PAVEL IT 004990536775
 OM ZPI 664 UZLÍK 285000702142032
 MOM 110236 932 CZ 285000110236932

MA 492833 932 CZ /2 ot JULČA ZE ZBYNIC 397000492833932
 OMM ZPI 522 LIPPI 004990113555
 MM 232941 972 CZ ANINKA Z LUTININY 384000232941972
 MMM 116810 972 CZ NANINKA Z LUTONINY 076000116810972

Vl.užit:nar: 52 kg ve 120d: 203 kg 210d: 307 kg 365d: 496 kg / kříž: 135 cm
 Přírustek v testu : 1341 g / 92 přírustek od narození: 1222 g / 96 šourek 34 cm
 Věk při ZV 404 dní aktuálně k 01.06.21 hmotnost: 525 kg výška v kříži: 136 cm

PLEMENNÉ HODNOTY										LINEARNÍ HODNOCENÍ							
	pp	ru	pp	ru	TR	KT	OS	UT		Hmot	kříž	TR	KT	OS	UT	CE	
BÝK	PE	110	120	ME	99	95	109	110	109	110							
MATKA	PE	114	105	ME	93	104	101	98	98	98	526	138	19	19	18	6	62
OTEC	PE	111	121	ME	101	96	106	111	111	111	0	0	0	0	0	0	0

HODNOCEN: TR 10 / / 9 KT / / OS / / UT Výsledek:

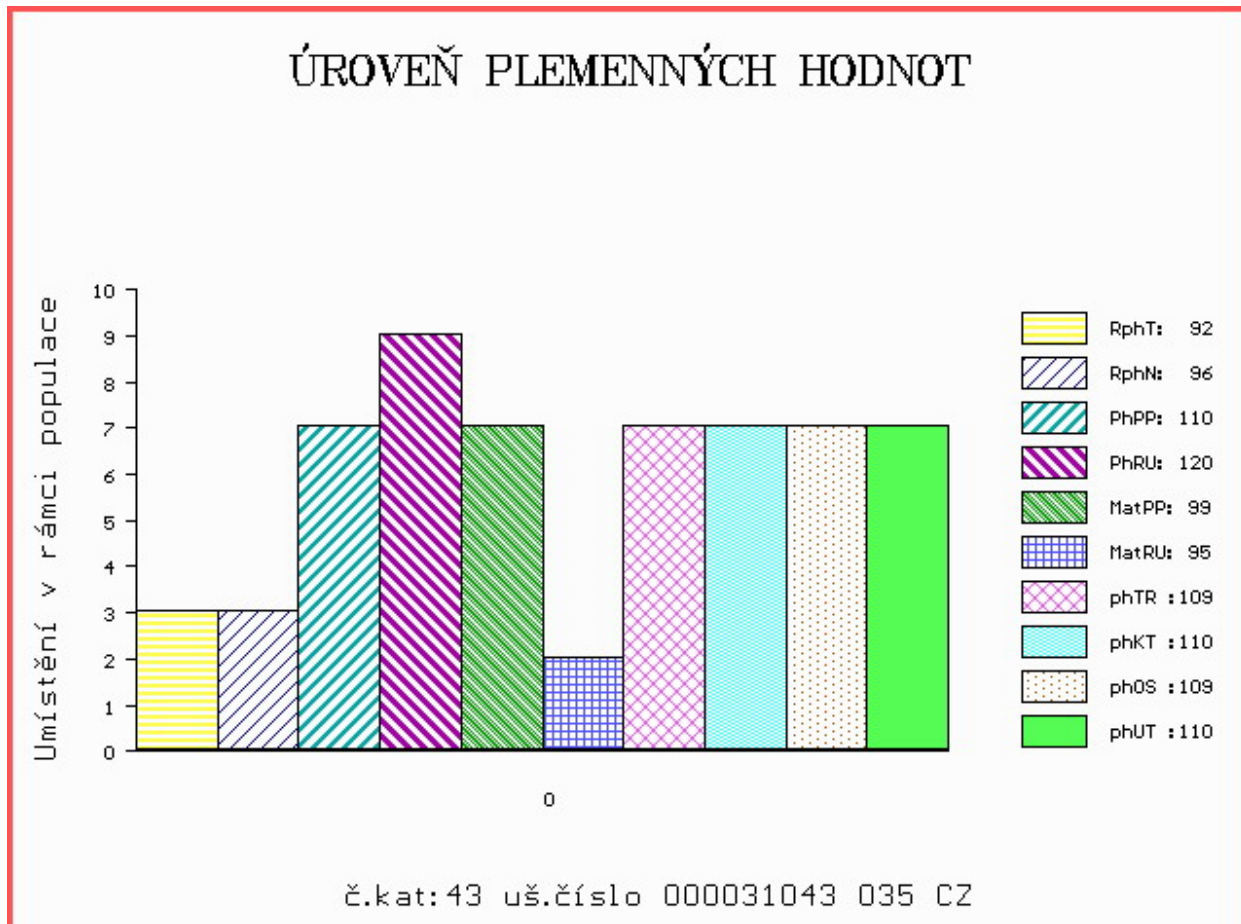

Číslo : 31044 035 CZ GOLIÁŠ ZE ZBYNIC Číslo katalogu 44
 Dat.nar. : 13.06.2020 Plemeno : P100 Piemontese
 Chovatel : Nová Eva, Ing., Zbynice
 Majitel : Nová Eva, Ing., Zbynice

OOO 271 899 LOTUS 004900235466
 OO 281 840 OCCITANO 004990375048
 MOO 4900235045 IT ITALIA 004900235045

O TEC ZPI 716 SERIO 001990582871
 OMO ZPI 299 BILLY 40CN010B014
 MO 1900359523 IT L9523 001900359523
 MMO 0 AZ.27 TO44Z6661

OOM ZPI 522 LIPPI 004990113555
 OM ZPI 596 SALVATOR FRANC 071000542880072
 MOM 10216 750 CZ KLÁRA FRANC ET 071000010216750

MA 582428 931 CZ /3 ot BIKINA Z KRATUŠINA 394000582428931
 OMM ZPI 388 SULTAN 10/204111
 MM 478702 961 CZ ULTRA Z ROSIČKY 379000478702961
 MMM 279396 961 CZ OLINKA Z ROSIČKY 379000279396961

Vl.užit:nar: 57 kg ve 120d: 220 kg 210d: 340 kg 365d: 600 kg / kříž: 136 cm
 Přírustek v testu : 1933 g / 115 přírustek od narození: 1484 g / 118 šourek 37 cm
 Věk při ZV 370 dní aktuálně k 01.06.21 hmotnost: 581 kg výška v kříži: 136 cm

PLEMENNÉ HODNOTY										LINEARNÍ HODNOCENÍ						
	pp	ru	pp	ru	TR	KT	OS	UT		Hmot	kříž	TR	KT	OS	UT	CE
BÝK	PE	103	120	ME	100	100	114	112	112	114						
MATKA	PE	103	108	ME	88	123	114	104	101	104	722	144	24	20	19	7 70
O TEC	PE	113	114	ME	104	86	105	109	111	110	0	0	0	0	0	0

HODNOCEN: TR 10 / /10 KT / / OS / / UT Výsledek:

ÚROVEŇ PLEMENNÝCH HODNOT

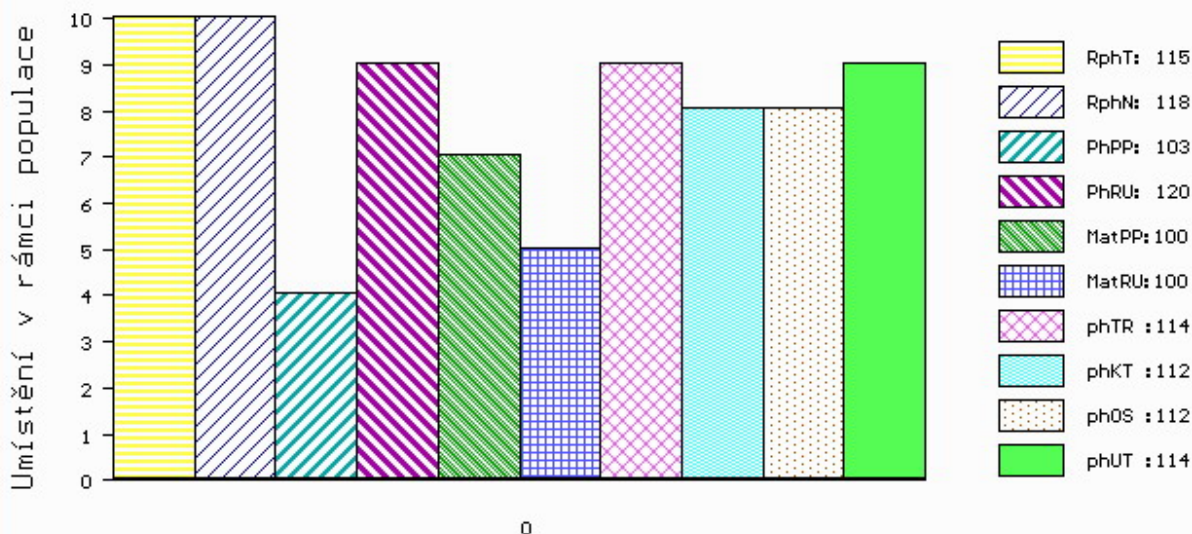

č.kat:44 uš.číslo 000031044 035 CZ

Číslo : **789130 053 CZ** **GULIVER Z CHÝŠTÉ ET** Číslo katalogu 45
 Dat.nar. : 07.05.2020 Plemeno : B100 Belgické modrobílé
 Chovatel : ZD Chýšť
 Majitel : ZD Chýšť

OOO 281 224 HEROIQUE DES 3 FRONTIERES 1-87337746
 OO 281 204 LINGOT DES 3 FRONTIERES 9-87648232
 MOO 187191847 BE GARCE DES 3 FRONTIERES 1-87191847

O TEC ZBM 318 ORVAL DES 3 FRONTIERES 1-27376199
 OMO 271 732 EMPIRE D'OCHAIN 1-60620310
 MO 187648169 BE JOLIETTE DES 3 FRONTIERES 1-87648169
 MMO 387337713 BE HONORABLE DES 3 FRONTIERES 3-87337713

OOM 271 730 DAFYDD D'OCHAIN 4-60590214
 OM ZBM 272 FLEURON ET DE MAFFE 2-92049003
 MOM 99905862140 BE SUBTIL 8827 DE MAFFE 999058621-40

MA 316477 953 CZ /2 ot ZITA Z CHÝŠTÉ ET 384000316477953
 OMM ZBM 239 FLASH D'IZIER 4-86891777
 MM 203328 953 CZ ROZÁRKA Z CHÝŠTĚ ČB ET 333000203328953
 MMM 152939 953 CZ OLINKA Z CHÝŠTĚ ET 333000152939953

Vl.užit:nar: **42** kg ve 120d: **193** kg 210d: **341** kg 365d: **507** kg / kříž: **125** cm
 Přírustek v testu : **1308 g / 96** přírustek od narození: **1295 g / 95** šourek **32** cm
 Věk při ZV **407** dní aktuálně k 01.06.21 hmotnost: **547** kg výška v kříži: **126** cm

PLEMENNÉ HODNOTY										LINEARNÍ HODNOCENÍ							
	pp	ru	pp	ru	TR	KT	OS	UT	Hmot	kříž	TR	KT	OS	UT	CE		
BÝK	PE	102	106	ME	116	117	115	112	108	110							
MATKA	PE	93	110	ME	110	107	106	101	98	99	950	138	25	22	23	8	78
O TEC	PE	110	99	ME	125	125	98	93	92	91	0	0	0	0	0	0	0

HODNOCEN: TR 7 / / 9 KT / / OS / / UT Výsledek:

ÚROVEŇ PLEMENNÝCH HODNOT

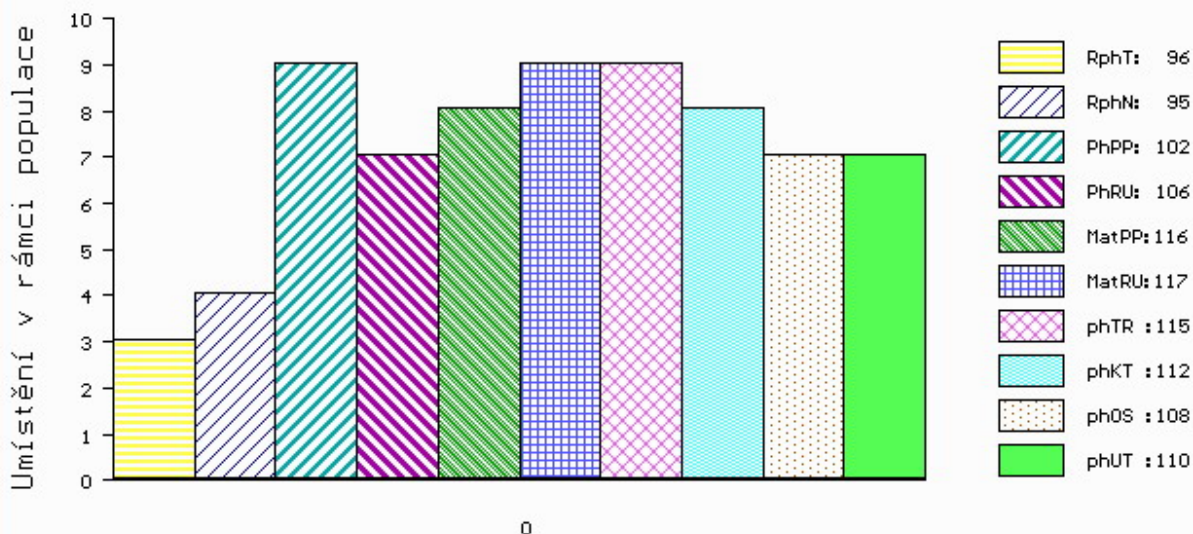

č.kat:45 uš.číslo 000789130 053 CZ

Číslo : **789132 053 CZ** **GIGANT Z CHÝŠTĚ ET** Číslo katalogu 46
 Dat.nar. : 10.05.2020 Plemeno : B100 Belgické modrobílé
 Chovatel : ZD Chýšť
 Majitel : ZD Chýšť

OOO 281 224 HEROIQUE DES 3 FRONTIERES 1-87337746
 OO 281 204 LINGOT DES 3 FRONTIERES 9-87648232
 MOO 187191847 BE GARCE DES 3 FRONTIERES 1-87191847

O TEC ZBM 318 ORVAL DES 3 FRONTIERES 1-27376199
 OMO 271 732 EMPIRE D'OCHAIN 1-60620310
 MO 187648169 BE JOLIETTE DES 3 FRONTIERES 1-87648169
 MMO 387337713 BE HONORABLE DES 3 FRONTIERES 3-87337713

OOM 271 730 DAFYDD D'OCHAIN 4-60590214
 OM ZBM 272 FLEURON ET DE MAFFE 2-92049003
 MOM 99905862140 BE SUBTIL 8827 DE MAFFE 999058621-40

MA 316477 953 CZ /2 ot ZITA Z CHÝŠTĚ ET 384000316477953
 OMM ZBM 239 FLASH D'IZIER 4-86891777
 MM 203328 953 CZ ROZÁRKA Z CHÝŠTĚ ČB ET 333000203328953
 MMM 152939 953 CZ OLINKA Z CHÝŠTĚ ET 333000152939953

Vl.užit:nar: **41** kg ve 120d: **163** kg 210d: **284** kg 365d: **449** kg / kříž: **127** cm
 Přírůstek v testu : **1333 g / 96** přírůstek od narození: **1109 g / 92** šourek **30** cm
 Věk při ZV **404** dní aktuálně k 01.06.21 hmotnost: **470** kg výška v kříži: **127** cm

PLEMENNÉ HODNOTY										LINEARNÍ HODNOCENÍ							
	pp	ru	pp	ru	TR	KT	OS	UT		Hmot	kříž	TR	KT	OS	UT	CE	
BÝK	PE	102	98	ME	115	121	106	98	94	96							
MATKA	PE	93	110	ME	110	107	106	101	98	99	950	138	25	22	23	8	78
O TEC	PE	110	99	ME	125	125	98	93	92	91	0	0	0	0	0	0	0

HODNOCEN: TR 8 / / 5 KT / / OS / / UT Výsledek:

ÚROVEŇ PLEMENNÝCH HODNOT

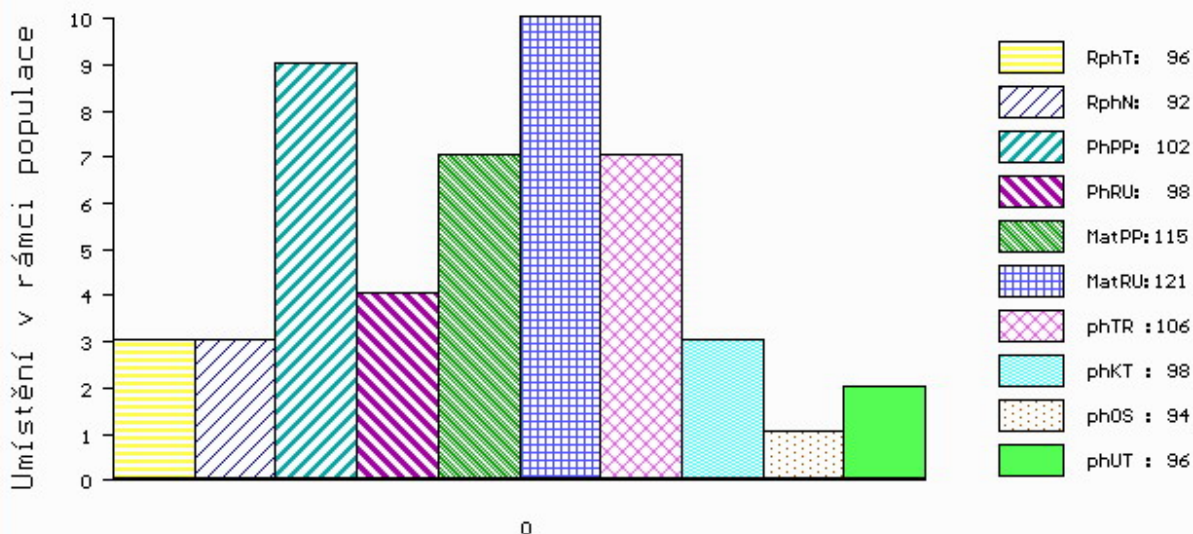

č.kat:46 uš.číslo 000789132 053 CZ

Číslo : 789136 053 CZ **GAMBRINUS Z CHÝŠTĚ ET** Číslo katalogu 47
 Dat.nar. : 14.05.2020 Plemeno : B100 Belgické modrobílé
 Chovatel : ZD Chýšť
 Majitel : ZD Chýšť

OOO 281 224 HEROIQUE DES 3 FRONTIERES 1-87337746
 OO 281 204 LINGOT DES 3 FRONTIERES 9-87648232
 MOO 187191847 BE GARCE DES 3 FRONTIERES 1-87191847

OTEC ZBM 318 ORVAL DES 3 FRONTIERES 1-27376199
 OMO 271 732 EMPIRE D'OCHAIN 1-60620310
 MO 187648169 BE JOLIETTE DES 3 FRONTIERES 1-87648169
 MMO 387337713 BE HONORABLE DES 3 FRONTIERES 3-87337713

OOM 271 730 DAFYDD D'OCHAIN 4-60590214
 OM ZBM 272 FLEURON ET DE MAFFE 2-92049003
 MOM 99905862140 BE SUBTIL 8827 DE MAFFE 999058621-40

MA 316477 953 CZ /2 ot ZITA Z CHÝŠTĚ ET 384000316477953
 OMM ZBM 239 FLASH D'IZIER 4-86891777
 MM 203328 953 CZ ROZÁRKA Z CHÝŠTĚ ČB ET 333000203328953
 MMM 152939 953 CZ OLINKA Z CHÝŠTĚ ET 333000152939953

Vl.užit:nar: 44 kg ve 120d: 153 kg 210d: 263 kg 365d: 486 kg / kříž: 127 cm
 Přírustek v testu : 1525 g / 100 přírustek od narození: 1206 g / 93 šourek 29 cm
 Věk při ZV 400 dní aktuálně k 01.06.21 hmotnost: 506 kg výška v kříži: 130 cm

PLEMENNÉ HODNOTY										LINEARNÍ HODNOCENÍ							
	pp	ru	pp	ru	TR	KT	OS	UT	Hmot	kříž	TR	KT	OS	UT	CE		
BÝK	PE	100	99	ME	117	120	98	91	90	89							
MATKA	PE	93	110	ME	110	107	106	101	98	99	950	138	25	22	23	8	78
OTEC	PE	110	99	ME	125	125	98	93	92	91	0	0	0	0	0	0	0

HODNOCEN: TR 9 / / 8 KT / / OS / / UT Výsledek:

ÚROVEŇ PLEMENNÝCH HODNOT

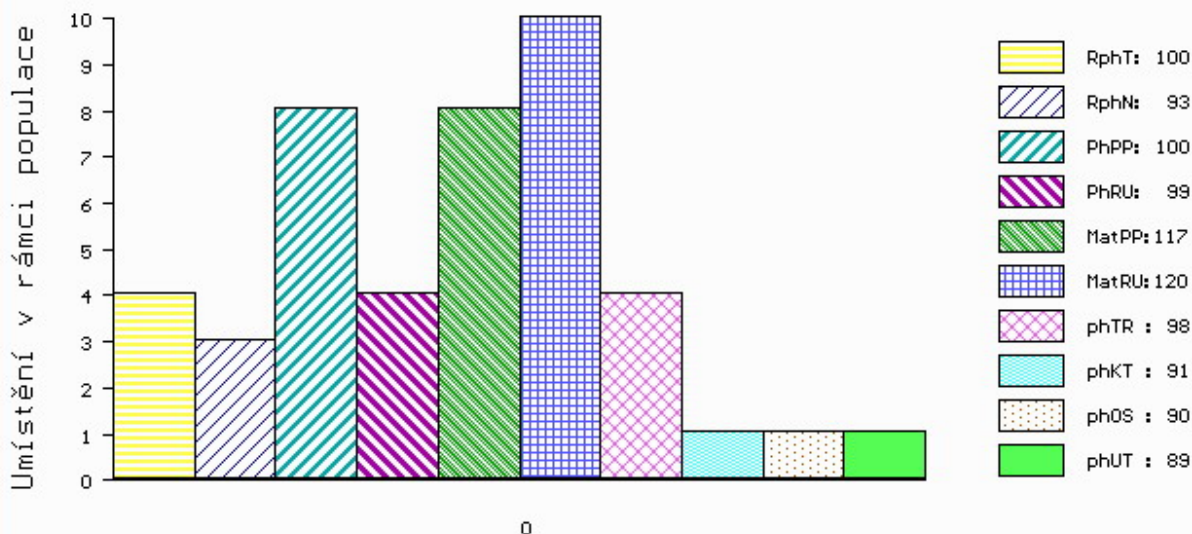

č.kat:47 uš.číslo 000789136 053 CZ

Číslo : 646151 051 CZ GRÁL Z DUBNICE Číslo katalogu 48
 Dat.nar. : 23.06.2020 Plemeno : B100 Belgické modrobílé
 Chovatel : Herman Anton, MVDr, ing., Varnsdorf
 Majitel : Herman Anton, MVDr, ing., Varnsdorf

OOO 275 647 IMPERIAL DE L'ECLUSE 7-24483298
 OO 285 788 TILOUIS D'ATRIVE 8-26968982
 MOO 360703488 BE PISTACHE D'ATRIVE 3-60703488

OTEC ZBM 373 ZOUGAR D'OZO 6-57522655
 OMO 270 492 DARTAGNAN DU CASTILION 224430323
 MO 487516079 BE JOIGNANTE D'OZO 4-87516079
 MMO 887149679 BE GARGOULETTE D'OZO 8-87149679

OOM 271 732 EMPIRE D'OCHAIN 1-60620310
 OM ZBM 322 KUBITUS DE BRAY 4-55716400
 MOM 455118727 BE HUMAINE ET DE BRAY 4-55118727

MA 213445 951 CZ /3 ot BARBORA Z DUBNICE 394000213445951
 OMM 280 403 JONAS DE L'ORANGERIE ET 6-55320062
 MM 923699 699 NL JANNIE 17 VAN KRAKEHOEVE 923699699
 MMM 726294855 NL JANNIE 10 VAN KRAKEHOEVE 726294855

Vl.užit:nar: 62 kg ve 120d: 191 kg 210d: 312 kg 365d: 555 kg / kříž: 132 cm
 Přírustek v testu : 1666 g / 112 přírustek od narození: 1341 g / 113 šourek 34 cm
 Věk při ZV 360 dní aktuálně k 01.06.21 hmotnost: 522 kg výška v kříži: 132 cm

PLEMENNÉ HODNOTY										LINEARNÍ HODNOCENÍ							
	pp	ru	pp	ru	TR	KT	OS	UT		Hmot	kříž	TR	KT	OS	UT	CE	
BÝK	PE	95	109	ME	120	113	117	111	108	111							
MATKA	PE	102	108	ME	107	114	107	107	107	107	872	145	29	25	23	9	86
OTEC	PE	100	103	ME	124	115	109	106	105	106	0	0	0	0	0	0	0

HODNOCEN: TR 10 / /10 KT / / OS / / UT Výsledek:

ÚROVEŇ PLEMENNÝCH HODNOT

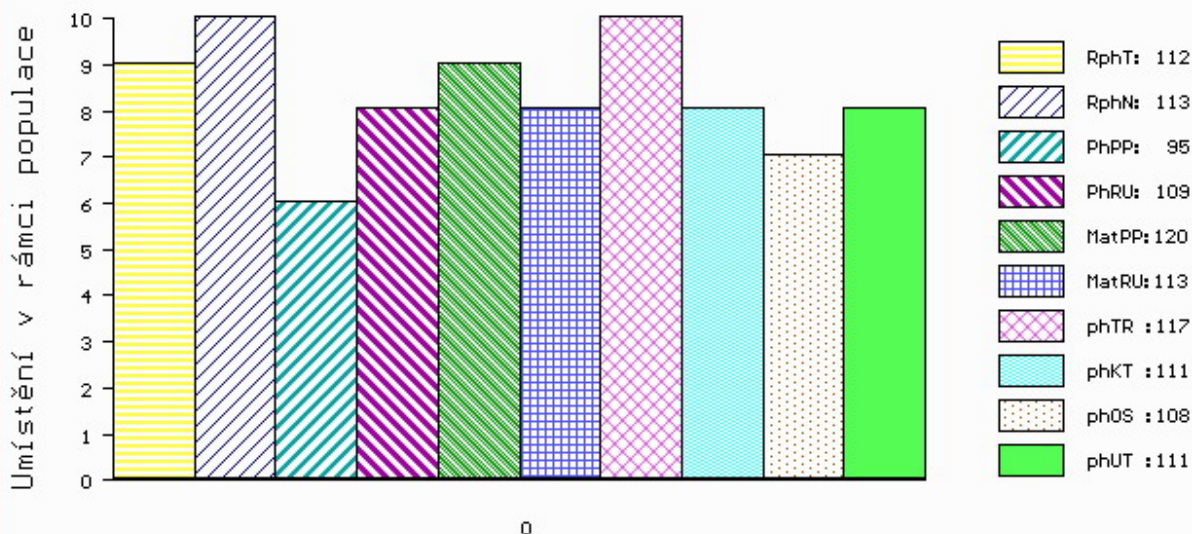

č.kat:48 uš.číslo 000646151 051 CZ

Býci vyřazení před základním výběrem

Číslo : **177433 064 CZ** **GAJDOŠ RF** Číslo katalogu 49
 Dat.nar. : 28.06.2020 Plemeno : Q100 Blonde d Aquitaine
 Chovatel : Chroust Jan, ing., J. Pavlovice
 Majitel : Chroust Jan, ing., J. Pavlovice

OOO 270 803 OKAPI 5398130358
 OO ZBA 515 TOKAPI 3202769144
 MOO 3298018367 FR ODYSSEE 3298018367

OTEC **ZBQ 042 FULGENCE 5615036386**
 OMO 284 669 ICARE 2993014099
 MO 4496025486 FR MIMOSA 4496025486
 MMO 4491022667 FR GENTIANE 4491022667

OOM ZBA 249 HIBERNATUS 8192132463
 OM ZBA 464 SCOUT 5352718470
 MOM 5393061579 FR IRLANDE 5393061579

MA 359268 961 CZ /8 ot SAZAVA RF 030000359268961
 OMM ZBA 354 RAKET 8235082308
 MM 264891 961 CZ ORAVA RF 030000264891961
 MMM 9501 614 CZ CIBELA RF 030614009501

Vl.užit:nar: 50 ** kg ve 120d: 188 kg 210d: 290 kg 365d: 467 kg / kříž: 136 cm
 Přírustek v testu : 1050 g / 75 přírustek od narození: 1142 g / 91 šourek 0 cm
 Věk při ZV 355 dní aktuálně k 01.06.21 hmotnost: 436 kg výška v kříži: 136 cm

	PLEMENNÉ HODNOTY								LINEARNÍ HODNOCENÍ								
	pp	ru	pp	ru	TR	KT	OS	UT	Hmot	kříž	TR	KT	OS	UT	CE		
BÝK	PE	95	116	ME	113	88	100	90	86	89							
MÁTKA	PE	104	108	ME	113	82	97	92	90	92	826	151	27	20	19	7	73
OTEC	PE	89	116	ME	114	99	109	100	95	99	0	0	0	0	0	0	0

HODNOCEN: TR 8 / / 3 KT / / OS / / UT Výsledek: před ZV-hm.365d

ÚROVEŇ PLEMENNÝCH HODNOT

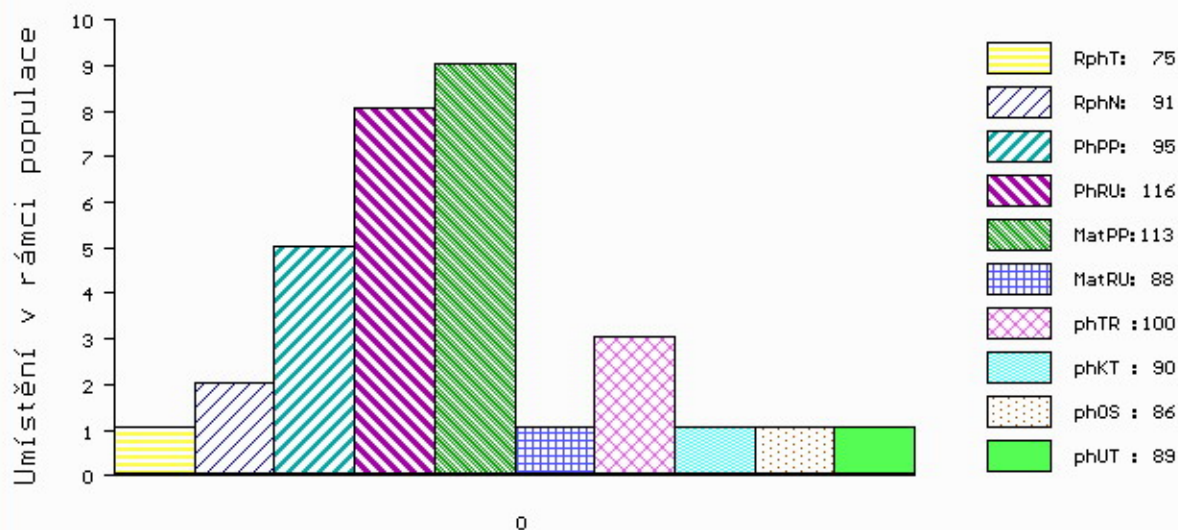

č.kat:49 uš.číslo 000177433 064 CZ