

# KATALOG ZÁKLADNÍHO VÝBĚRU

dne 21.6.2021

## OPB Horní Dubňany

začátek 9,00 hod.

Č. k.	Číslo býčka	OTEČ	DATUM	PLEM.	PŘÍRUSTEK (g)			CH O V A T E L			
					st.reg.	NAROZENÍ	test RPH		živ.RPH		
1	777354	081	CZ ZLM	659	01.04.20	Y100	1658	96	1363	94	Bystrianská Jana, Melč
2	772696	081	CZ ZIL	150	02.04.20	Y100	1633	105	1385	110	Mikulenkova Miluše, Životice u N.J.
3	93136	064	CZ ZIL	411	04.04.20	Y100	1758	102	1344	96	Váňa Karel, Vlasenice
4	693675	072	CZ ZIL	132	04.04.20	Y100	1425	91	1408	94	Lysák Pavel, Brumov-Bylnice
5	693677	072	CZ ZIL	132	07.04.20	Y100	1725	97	1428	98	Lysák Pavel, Brumov-Bylnice
6	772695	081	CZ ZIL	150	09.04.20	Y100	1766	107	1514	116	Mikulenkova Miluše, Životice u N.J.
7	777356	081	CZ ZIL	193	09.04.20	Y100	1625	95	1606	100	Bystrianská Jana, Melč
8	693678	072	CZ ZIL	132	12.04.20	Y100	1591	96	1421	99	Lysák Pavel, Brumov-Bylnice
9	144597	034	CZ PLM	457	13.04.20	Y100	1483	94	1432	98	Smažík Jaroslav, Ing., Lom
10	693679	072	CZ ZIL	132	17.04.20	Y100	633	64	1150	63	Lysák Pavel, Brumov-Bylnice
11	777358	081	CZ ZIL	193	22.04.20	Y100	1983	117	1663	121	Bystrianská Jana, Melč
12	783966	081	CZ ZLM	591	24.04.20	Y100	1758	106	1261	100	Niemiec Czeslaw, Dolní Žukov
13	28800	035	CZ ZIL	196	15.05.20	Y100	1533	91	1384	93	Denk Václav s.r.o., Chřepice
14	777362	081	CZ ZIL	193	20.05.20	Y100	1375	87	1249	91	Bystrianská Jana, Melč
15	772699	081	CZ ZIL	227	22.05.20	Y100	1791	117	1286	116	Mikulenkova Miluše, Životice u N.J.
16	140191	064	CZ ZLI	930	25.05.20	Y100	1575	99	1315	99	Váňa Karel, Vlasenice
17	777364	081	CZ ZIL	193	31.05.20	Y100	1400	99	1304	99	Bystrianská Jana, Melč
18	797526	081	CZ ZIL	227	01.06.20	Y100	1658	112	1238	114	Mikulenkova Miluše, Životice u N.J.
19	797525	081	CZ ZIL	227	03.06.20	Y100	1616	113	1214	115	Mikulenkova Miluše, Životice u N.J.
20	783972	081	CZ ZLM	591	09.06.20	Y100	1958	115	1530	110	Niemiec Czeslaw, Dolní Žukov
21	13917	035	CZ ZIT	965	02.04.20	T100	1766	106	1746	108	Měcholupská zemědělská a.s.
22	180696	064	CZ ICH	850	03.04.20	T100	1883	96	1493	92	Knotek Jan ml., Rozseč
23	709251	072	CZ ZIT	686	07.04.20	T100	2041	115	1625	119	JASNO, spol. s r.o. Jasenná
24	709258	072	CZ ZIT	794	18.04.20	T100	1891	106	1664	109	JASNO, spol. s r.o. Jasenná
25	688191	062	CZ ICH	849	19.04.20	T100	1716	93	1547	90	REDU, spol. s r.o.
26	688192	062	CZ ICH	397	20.04.20	T100	1841	99	1538	94	REDU, spol. s r.o.
27	787150	071	CZ ICH	757	25.04.20	T100	1900	106	1643	107	Nátr Jiří, Černá Voda
28	688193	062	CZ ICH	397	29.04.20	T100	1816	99	1612	95	REDU, spol. s r.o.
29	688194	062	CZ ITI	021	29.04.20	T100	1725	96	1614	104	REDU, spol. s r.o.
30	688195	062	CZ ITI	021	30.04.20	T100	2025	105	1748	113	REDU, spol. s r.o.
31	688196	062	CZ ITI	021	04.05.20	T100	1608	90	1612	99	REDU, spol. s r.o.
32	180700	064	CZ ICH	850	08.05.20	T100	1575	99	1364	96	Knotek Jan ml., Rozseč
33	615372	042	CZ ICH	824	24.05.20	T100	2083	110	1615	111	Karban Kamil, Lhenice
34	710719	072	CZ ZAI	239	01.04.20	G100	1766	95	1483	93	Hřebčín Vlachovice s.r.o.
35	128413	034	CZ ZAI	363	06.04.20	G100	2033	122	1770	128	Vráblík Miroslav, Ing., Trhové Sviny
36	698869	072	CZ APA	396	09.04.20	G100	1641	100	1486	101	Matyáš Robert, Poteč
37	128414	034	CZ ZAI	363	10.04.20	G100	1950	119	1736	121	Vráblík Miroslav, Ing., Trhové Sviny
38	710526	072	CZ ZAI	788	10.04.20	G100	1633	95	1600	100	Olšava eko s.r.o. Sehradice
39	610389	042	CZ ZAI	912	14.04.20	G100	1950	112	1836	117	Procházka Jiří, Dubí
40	710373	072	CZ ZAI	611	15.04.20	G100	1641	97	1681	99	Mamian spol. s r.o. Hrobice
41	710720	072	CZ ZAI	239	17.04.20	G100	1733	96	1534	97	Hřebčín Vlachovice s.r.o.
42	651833	051	CZ ZAI	385	28.04.20	G100	2175	124	1638	127	Hromas Jan, Stvolínky
43	33316	034	CZ ZAI	385	01.05.20	G100	1875	118	1566	118	Roithová Adriana, Dvory nad Lužnicí
44	763823	071	CZ ISI	226	01.04.20	S100	1533	92	1739	96	Nátr Daniel, Černá Voda
45	780077	081	CZ ZMS	619	02.04.20	S100	2066	118	1549	121	Ševčík Jiří, Jerlochovice
46	956042	021	CZ ZMS	936	11.04.20	S100	1966	113	1590	114	Trnka Jan, Žišov
47	780081	081	CZ ZMS	619	15.04.20	S100	1925	109	1507	113	Ševčík Jiří, Jerlochovice
48	780198	081	CZ ZMS	619	19.04.20	S100	2425	126	1688	132	Ševčíková Lucie, Jerlochovice
49	763825	071	CZ ISI	226	20.05.20	S100	1658	99	1643	102	Nátr Daniel, Černá Voda
50	106816	064	CZ ZPI	720	09.04.20	P100	1400	96	1220	99	Jarošová Zdeňka, Rosička

Plemenné hodnoty uvedené v katalogu jsou spočítány k 31.03.2021

## Termíny základních výběrů a dražeb v roce 2021

### III.turnus - Býci narození 1.4.2020 - 30.6.2020

Den	Datum	Začátek *	OPB , chovatel	Ks	Plemena	Dražba
Pondělí	14.06.2021	9,00	x	x	x	X
Úterý	15.06.2021	9,00	ZD Agroholding Bernartice	3	PI	X
		9,00	Novák Petr, Sirá	1	CH	X
		12,00	VETLABFARM s.r.o.Jakubovice	1	AA	X
Středa	16.06.2021	8,00	Kubal Petr,Podmokly	1	MS	X
		9,00	OPB Benešov	7	CH	hodinu po skončení ZV
		9,00	Kubal Radek, Albrechtice	3	LI	X
		9,00	Vacík Václav ml.,Roupov	2	SS	X
		9,00	Bystrianská Jana,Melč	6	LI	x
			Bystrianský Jan,Melč	3	LI	x
		10,00	Trantírková Eva,Chlum	1	LI	x
		10,00	Bouda Petr ing.,Voděrádky	3	CH	x
		10,30	Denk Jaroslav, Hodousice	4	LI	x
		11,00	Měcholupská zemědělská a.s.	12	MS,CH	x
		13,00	Ouředník Karel, Kolinec	2	LI	x
		13,00	Zítek Jaroslav, Pechova Lhota	1	AA	x
		14,00	OPB Janovice	3	MS	hodinu po skončení ZV
		Čtvrtek	17.06.2021	9,00	OPB Cunkov	39
9,00	Farma Český ráj s.r.o.			1	UU	x
9,00	Dolňácko a.s.Hluk			1	BA	x
11,00	TRUSINA s.r.o.Velká Lhota			1	LI	x
15,00	VFU N.Jičín			5	LI	x
15,00	Farma Karel Dvořák s.r.o.			4	LI	x
Pátek	18.06.2021	9,00	OPB Osík	49	CH,BA,AA,LI,MS,HE,PI,BM	hodinu po skončení ZV
		9,00	BREZE a.s., Výsluní	3	AA	x
		12,00	Karban Kamil, Lhenice	3	CH	x
Sobota	19.06.2021	x	x	x	x	x
Neděle	20.06.2021	x	x	x	x	x
Pondělí	21.06.2021	9,00	OPB Horní Dubňany	50	LI,CH,AA,MS,PI	hodinu po skončení ZV
		9,00	Družstvo vlastníků Libeň - Vtelno	4	CH	x
		10,00	Chalupský Kamil,Řásná	1	LI	x
		12,00	Náš Dvůr s.r.o, Držovice	1	AA	x
		14,00	Habr František ml.,SZ,Báňovice	13	MS	x
		15,30	Polák Jiří,Dolní Libochová	1	MS	x
			Poláková Zdenka,Dolní Libochová	1	MS	x
Úterý	22.06.2021	10,00	OPB Kundratice	14	MS,CH	hodinu po skončení ZV
		14,00	Nečtinská zemědělská a.s.	11	LI	x
		15,00	Stříbrný Petr, Nečtiny	1	LI	x



<i>Den</i>	<i>Datum</i>	<i>Začátek *</i>	<i>OPB , chovatel</i>	<i>Ks</i>	<i>Plemena</i>	<i>Dražba</i>
Středa	23.06.2021	8,00	AGRO Jinín,a.s.	3	LI	x
		9,00	ZD Brloh	5	AA	x
		9,30	Talafous Jaroslav, Krč	3	MS	x
		10,30	Borovková Petra, Chlum	1	AA	x
		10,30	Černěveský Háj s.r.o.	10	LI	x
		11,30	Šebelka Milan,SZ,Rančice	3	AA	x
			Šebelka Štěpán,Ing. Rančice	1	AA	x
		12,00	Kadlecová Olga, Zlív	1	LI	x
		13,30	Statek Branná spol.s r.o.	3	LI	x
		13,30	Opekar Jan,Chodeč	4	AA	x
		14,30	Tájek Jaroslav,Zvíkov	9	CH,LI	x
		15,00	Řehout Martin, Besednice	1	CH	x
		16,00	Lepša Vladimír,Pěčín	2	AA,LI	x
Čtvrtek	24.06.2021	8,00	Vachtfeitl Josef,Zábrdí	5	MS	x
		9,00	Farka Martin,Todně	3	LI,UU	x
		10,00	Hodina František,Ing.,Záblatí	2	MS	x
		10,30	Hodina Jakub, Kratušín	1	MS	x
		11,00	Prima Energo s.r.o.	4	LI	x
		12,00	Sahula Josef,Běleč	2	LI	x
		14,00	K+K Břilice	3	CH	x
		15,00	Klusáček Stanislav, Suchdol n/L.	6	LI	x

\* začátky ZV u chovatelů jsou orientační

328



## Vysvětlivky ke zkratkám ve jménech v katalogu :

- ET - býček narozen po embryotrasferu  
RED - zbarvení red angus  
P,V - bezrohý / volný roh ( \* - testováno testem DNA)  
PP - bezrohý – homozygot ( stanoveno testem DNA )  
R - rohatý ( \* - testováno testem DNA )  
+/, WT/WT - nepřenáší alelu způsobujícími dvojí osvalení (GS, AA,CH,LI,MS)  
MH/+, F/+, WT/del21 - heterozygot s jednou alelou podmiňující dvojí osvalení (GS,AA,CH,LI,MS)  
MH/MH, F/F - homozygot - obě alely podmiňující dvojí osvalení (GS,CH,LI,MS)  
Porodní hmot (nar) - u plemene AA,BA,HE,CH,MS,LI způsob zjišťování porodní hmotnosti v chovu \* \* \* - váženo při narození, \* \* - odhadováno, \* - nesledováno

### U matek plemene BA

Třída	Výška kříž (cm)	Hmotnost (kg)	RPH přímý efekt	RPH mat. efekt	RPH osvalení
SE	147 a více	800 a více	105 a vic	103 a vic	103 a vic
EC	147 a více	800 a více	105 a vic	pod 103	103 a vic
EM	147 a více	800 a více	pod 105	103 a vic	pod 103
CM	pod 147	pod 800	105 a vic	103 a vic	103 a vic
C1	pod 147	pod 800	105 a vic	pod 103	103 a vic
M1	pod 147	pod 800	pod 105	103 a vic	pod 103

### Popisky grafu úrovně plemenných hodnot

Jednotlivé plemenné hodnoty jsou rozděleny do pásem na základě výpočtu kvantilu normálního rozložení, které udávají, jak si konkrétní jedinec stojí v porovnání s průměrem populace plemenných býčků odchovaných v období 2014 – 2019.

pásma	Pozice býka v rámci populace	zkratka	Popis údaje v grafu
10	býk patří hodnotou RPH do 10 % nejlepších býků v daném ukazateli	<i>RphT</i>	RPH pro přírůstek v testu
9	býk patří hodnotou RPH do 20 % nejlepších býků v daném ukazateli	<i>RphN</i>	RPH pro životní přírůstek
8	býk patří hodnotou RPH do 30 % nejlepších býků v daném ukazateli	<i>RpPP</i>	RPH pro přímý efekt porody
7	býk patří hodnotou RPH do 40 % nejlepších býků v daném ukazateli	<i>RpRU</i>	RPH pro přímý efekt růst
6	býk patří hodnotou RPH do 50 % nejlepších býků v daném ukazateli	<i>MatPP</i>	RPH pro maternální efekt porody
5	býk patří hodnotou RPH do průměru býků v daném ukazateli	<i>MatRU</i>	RPH pro maternální efekt růst
4	býk patří hodnotou RPH do 60 % nejlepších býků v daném ukazateli	<i>phTR</i>	RPH pro lineární hodnocení těl. rámec
3	býk patří hodnotou RPH do 70 % nejlepších býků v daném ukazateli	<i>phKT</i>	RPH pro lineární hodnocení kap. těla
2	býk patří hodnotou RPH do 80 % nejlepších býků v daném ukazateli	<i>phOS</i>	RPH pro lineární hodnocení osvalení
1	býk patří hodnotou RPH do 90 % nejlepších býků v daném ukazateli	<i>phUT</i>	RPH pro lineární hodnocení užit. typ

### Hlavní selekční kritéria pro výběr do plemenitby na OPB a odchovu u chovatele

Hlavním selekčním kritériem bude pouze lineární hodnocení při základním výběru.

#### Důvody vyřazení před základním výběrem

- hodnocení tělesného rámce (1,2,3 body dle parametrů daného plemene)
- hodnocení bodů za hmotnost (1,2,3 body dle parametrů daného plemene)
- nepředvedení býka k základnímu výběru na ohlávce nebo na vodící tyči
- na základě rozhodnutí majitele býka o jeho vyřazení
- zdravotní důvody (displazie varlat, apod.)

#### Důvody vyřazení při základním výběrem

- hodnocení délky těla (1,2,3 body dle parametrů daného plemene)
- hodnocení ukazatelů kapacity těla (1,2,3 body dle parametrů daného plemene)
- hodnocení ukazatelů osvalení (1,2,3 body dle parametrů daného plemene)
- hodnocení užitkového typu (1,2,3 body dle parametrů daného plemene)
- závažné vady exteriéru při základním výběru
- neodpovídající funkčnost končetin při základním výběru
- zdravotní důvody (displazie varlat, apod.)

## Reklamační řád pro základní výběry býků

Majitel odchovávaného býčka má právo podat reklamaci proti rozhodnutí výběrové komise (ČSCHMS). Tato reklamační může mít písemnou nebo ústní formu. Předmětem reklamační může být pouze konečný výsledek výběru (vybrán, odročen, vyřazen), nikoliv nesouhlas s bodovým hodnocením daného býka. Po skončení základního výběru býků vyzve předseda výběrové komise, nebo příslušný inspektor k podání případných protestů (reklamací). Reklamační se podává písemně (emilem) nejpozději následující den po provedení výběru a to řediteli svazu, řediteli PK a členům výběrové komise (bonitérovi), která hodnocení provedla. Jménem majitele býka může jednat také zástupce odchovny plemenných býků (OPB). V případě neshody mezi verdiktem výběrové komise a majitelem býka je býk odročen a bude proveden nový základní výběr. Provedení nového základního výběru je podmíněno složením kauce 5000 Kč za každého reklamovaného býka. Kauce se skládá na účet ČSCHMS nejpozději do 10-ti kalendářních dnů ode dne provedení základního výběru. V případě, že nebudou peníze připsány na účet v daném termínu, platí původní verdikt výběrové komise a reklamační se dále neřeší. Nový základní výběr se uskuteční do 30-ti dnů od sporného výběru na místě, kde byla podána reklamační, pokud se obě strany nedohodnou jinak. Většinové složení komise nesmí být totožné se složením komise, která vynesla sporný verdikt. O složení nové komise rozhoduje Rada PK daného plemene po dohodě s ČSCHMS. O závěru nového základního výběru je sepsán nový výběrový protokol. Proti tomuto rozhodnutí se již nelze dále odvolat. V případě, že je potvrzeno původní rozhodnutí výběrové komise, propadá kauce ve prospěch ČSCHMS, v opačném případě se vrací majiteli býka do 10-ti kalendářních dnů od provedení nového základního výběru. Náklady spojené s novým základním výběrem (zejména cestovné členů výběrové komise, případně oprávněné nároky spojené s odměnou za odvedenou práci) nese strana, která při svém rozhodnutí či jednání nebyla v právu. Tyto náklady jsou zúčtovány na základě vystavené faktury zaslané druhé straně nejpozději do 14 dnů od provedení opakovaného základního výběru. V každém případě se o reklamační vede písemný zápis. Rozhodnutí výběrové komise se váže ke konkrétnímu zvířeti v konkrétním čase a není možno se na něj odvolávat v případných následných sporech.

Schváleno výborem ČSCHMS dne 21.3.2006 v Hradištku pod Medníkem, změny schváleny 24.7.2019 Grémiem předsedů rad plemenných knih v Hradištku pod Medníkem. Vstupuje v platnost dnem schválení.



<b>Sekretariát:</b> ČSCHMS Praha Těšnov 17 11705 Praha 1 Mobil : +420 724 007 860 Telefon : +420 221 812 865 E-mail : <a href="mailto:info@cschms.cz">info@cschms.cz</a>	<b>Ředitel PK</b> Kopecký Jan Osík 201 569 67 Osík u Litomyšle Mobil : +420 724 007 862 Telefon : +420 461 612 809 E-mail : <a href="mailto:kopecvk@cschms.cz">kopecvk@cschms.cz</a>	<b>Adresa PK</b> Honová Nina Osvoboditelů 35/9 410 02 Lovosice Mobil : +420 724 073 641 E-mail : <a href="mailto:honova@cschms.cz">honova@cschms.cz</a>
---	---	---

Číslo : 777354 081 CZ GRAND Z MELČE P\* Číslo katalogu 1  
 Dat.nar. : 01.04.2020 Plemeno : Y100 Limousine  
 Chovatel : Bystrianská Jana, Melč  
 Majitel : Bystrianská J.+ JCH Č.Budějovice

OOO 281 376 PONTUS PP 05.365 13951  
 OO 285 088 PEGASUS P 05.372 05191  
 MOO 535309701 DE JESSICA 05.353 09701

OTEC ZLM 659 JORDY PP 8758731073  
 OMO ZLI 940 CLOVIS P 2308914479  
 MO 8758730813 FR GALIA P 8758730813  
 MMO 8758730374 FR VENISE 8758730374

OOM 270 230 OSTERGAARD TOR 77445-00232  
 OM ZLI 745 BOEST DART P 24719-00459  
 MOM 2471900396 DK BOEST ANASTASIA P 24719-00396

MA 235004 981 CZ /5 ot 434000235004981  
 OMM 272 132 VERYGOOD P 8715030726  
 MM 8715031 059 FR DANETTE P 8715031059  
 MMM 8715030835 FR BISCOTTE P 8715030835

Vl.užit:nar: 42 \*\*\* kg ve 120d: 205 kg 210d: 331 kg 365d: 519 kg / kříž: 131 cm  
 Přírustek v testu : 1658 g / 96 přírustek od narození: 1363 g / 94 šourek 35 cm  
 Věk při ZV 446 dní aktuálně k 28.05.21 hmotnost: 617 kg výška v kříži: 136 cm

PLEMENNÉ HODNOTY										LINEARNÍ HODNOCENÍ							
	pp	ru	pp	ru	TR	KT	OS	UT	Hmot	kříž	TR	KT	OS	UT	CE		
BÝK	PE	107	110	ME	91	98	89	102	106	102							
MATKA	PE	104	97	ME	98	104	95	97	98	97	670	141	24	20	18	6	68
OTEC	PE	102	114	ME	86	95	105	106	106	104	851	147	26	20	20	7	73

HODNOCEN: TR 6 / / 9 KT / / OS / / UT Výsledek:

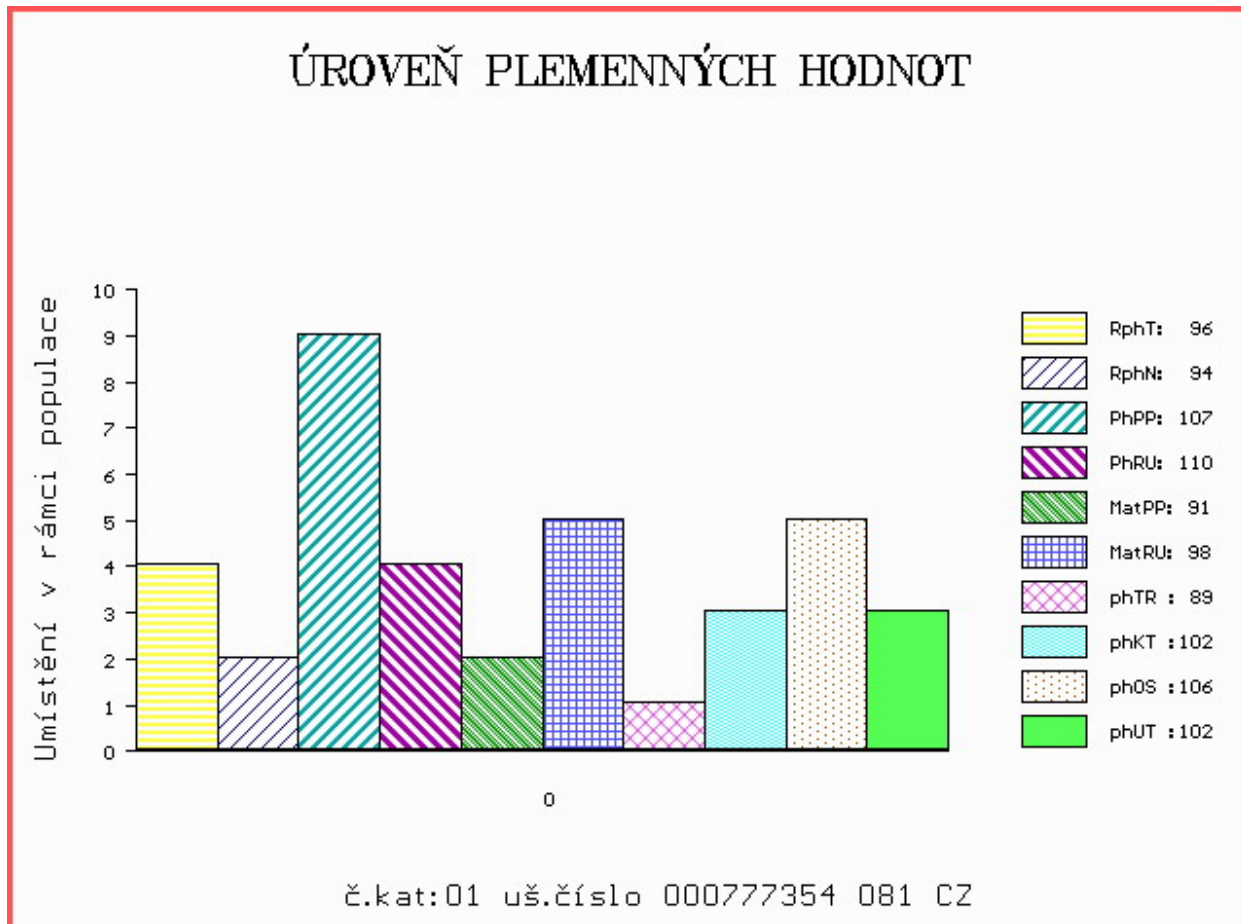

Číslo : 772696 081 CZ GEMINI P\* Číslo katalogu 2  
 Dat.nar. : 02.04.2020 Plemeno : Y100 Limousine  
 Chovatel : Mikulenková Miluše, Životice u N.J.  
 Majitel : Jihočeský chovatel a.s.Č.Budějovice

OOO ZLI 650 TIGRIS PP 14.026 24243  
 OO 288 302 FANON P 1635850111  
 MOO 2308914117 FR CANON 2308914117

OPEC ZIL 150 IDALGO PP 8758730945  
 OMO ZLI 940 CLOVIS P 2308914479  
 MO 8758730711 FR FANFARE P 8758730711  
 MMO 8797006227 FR NELLY 8797006227

OOM ZLI 229 ELEAZAR 1989009820  
 OM LIP 389 OAZA VFÚ 007000501424081  
 MOM 119966 704 CZ KARIN VFU 007000119966704

MA 233105 981 CZ /3 ot 416000233105981  
 OMM ZLI 325 KOLJA VFU 007764119005  
 MM 122217 981 CZ 007000122217981  
 MMM 112 735 CZ CENTA VFU ET 007735000112

Vl.užit:nar: 46 \*\* kg ve 120d: 204 kg 210d: 336 kg 365d: 538 kg / kříž: 131 cm  
 Přírustek v testu : 1633 g / 105 přírustek od narození: 1385 g / 110 šourek 34 cm  
 Věk při ZV 445 dní aktuálně k 28.05.21 hmotnost: 629 kg výška v kříži: 136 cm

PLEMENNÉ HODNOTY										LINEARNÍ HODNOCENÍ							
	pp	ru	pp	ru	TR	KT	OS	UT		Hmot	kříž	TR	KT	OS	UT	CE	
BÝK	PE	93	114	ME	97	103	99	106	107	105							
MATKA	PE	99	95	ME	104	115	92	96	97	95	723	143	22	20	18	7	67
OPEC	PE	87	128	ME	89	91	108	111	111	111	0	0	0	0	0	0	0

HODNOCEN: TR 6 / /10 KT / / OS / / UT Výsledek:

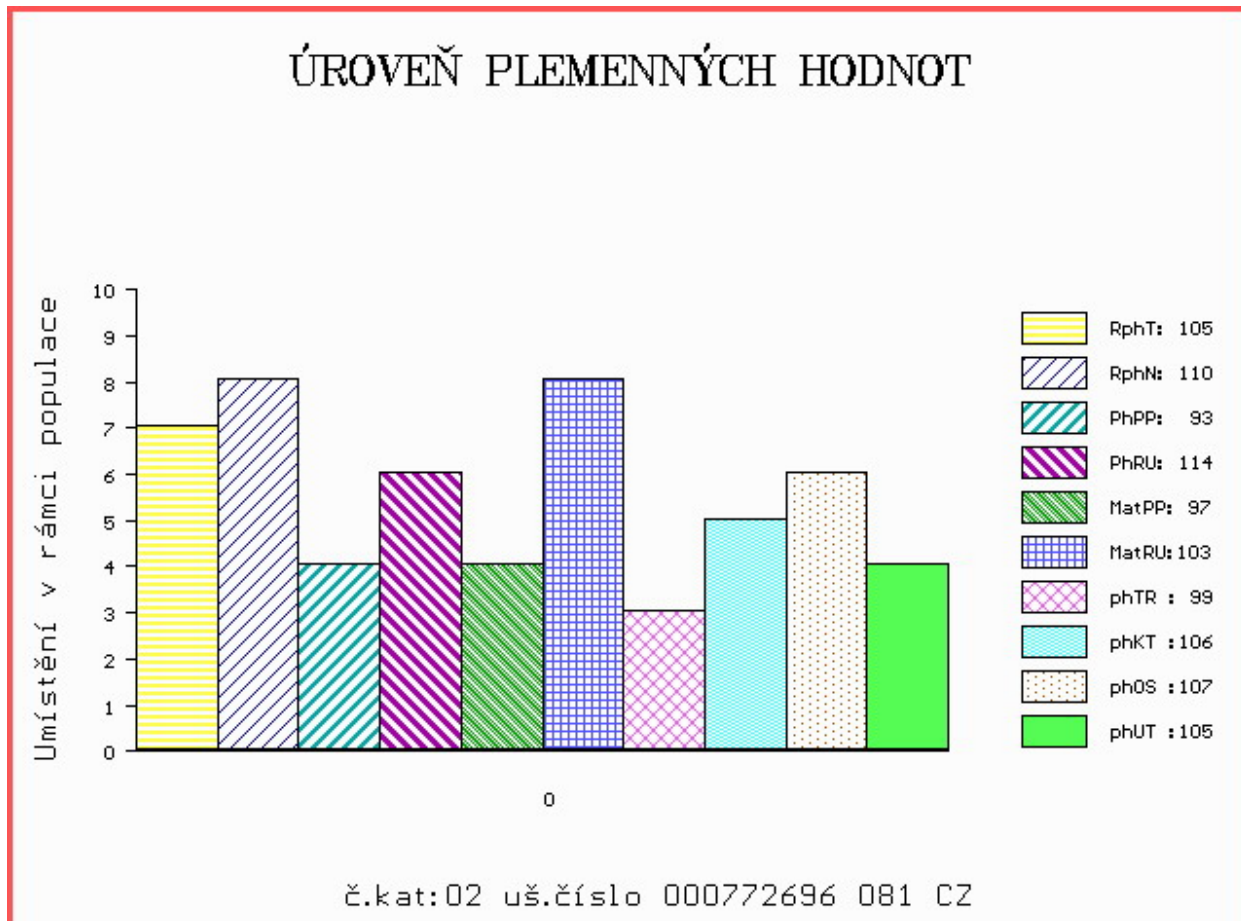

Číslo : 93136 064 CZ GORDON Z VLASENICE Číslo katalogu 3  
 Dat.nar. : 04.04.2020 Plemeno : Y100 Limousine  
 Chovatel : Váňa Karel, Vlasenice  
 Majitel : Jihočeský chovatel a.s.Č.Budějovice

OOO 285 804 ARLIQUET 8723170748  
 OO 289 963 DIABOLO Z 8715031131  
 MOO 8715030467 FR SOURIS 8715030467

OTEC ZIL 411 HERMES 5023670017  
 OMO 289 964 MAJOR 1297176533  
 MO 5004696702 FR RAYONANTE 5004696702  
 MMO 2995001263 FR LUMIERE 2995001263

OOM ZLI 295 MALIBU 3696026196  
 OM ZLM 113 ULSTER Z KALIŠTĚ 031000658942053  
 MOM 153298 953 CZ HEDA Z KALIŠTĚ 031000153298953

MA 328076 953 CZ /4 ot FELICITA ZE LHOTKY 464000328076953  
 OMM ZLI 293 IVOŠ 093387049813  
 MM 33181 953 CZ FANY Z KALIŠTĚ 031953033181  
 MMM 8140 517 CZ FONTÁNA Z KALIŠTĚ P 031517008140

Vl.užit:nar: 39 \*\*\* kg ve 120d: 204 kg 210d: 329 kg 365d: 506 kg / kříž: 136 cm  
 Přírustek v testu : 1758 g / 102 přírustek od narození: 1344 g / 96 šourek 35 cm  
 Věk při ZV 443 dní aktuálně k 28.05.21 hmotnost: 602 kg výška v kříži: 144 cm

PLEMENNÉ HODNOTY										LINEARNÍ HODNOCENÍ						
	pp	ru	pp	ru	TR	KT	OS	UT		Hmot	kříž	TR	KT	OS	UT	CE
BÝK	PE	102	102	ME	103	102	110	109	109	110						
MATKA	PE	104	101	ME	104	109	95	100	101	100	990	148	26	24	26	9 85
OTEC	PE	85	112	ME	104	90	119	115	113	116	0	0	0	0	0	0

HODNOCEN: TR 10 / / 9 KT / / OS / / UT Výsledek:

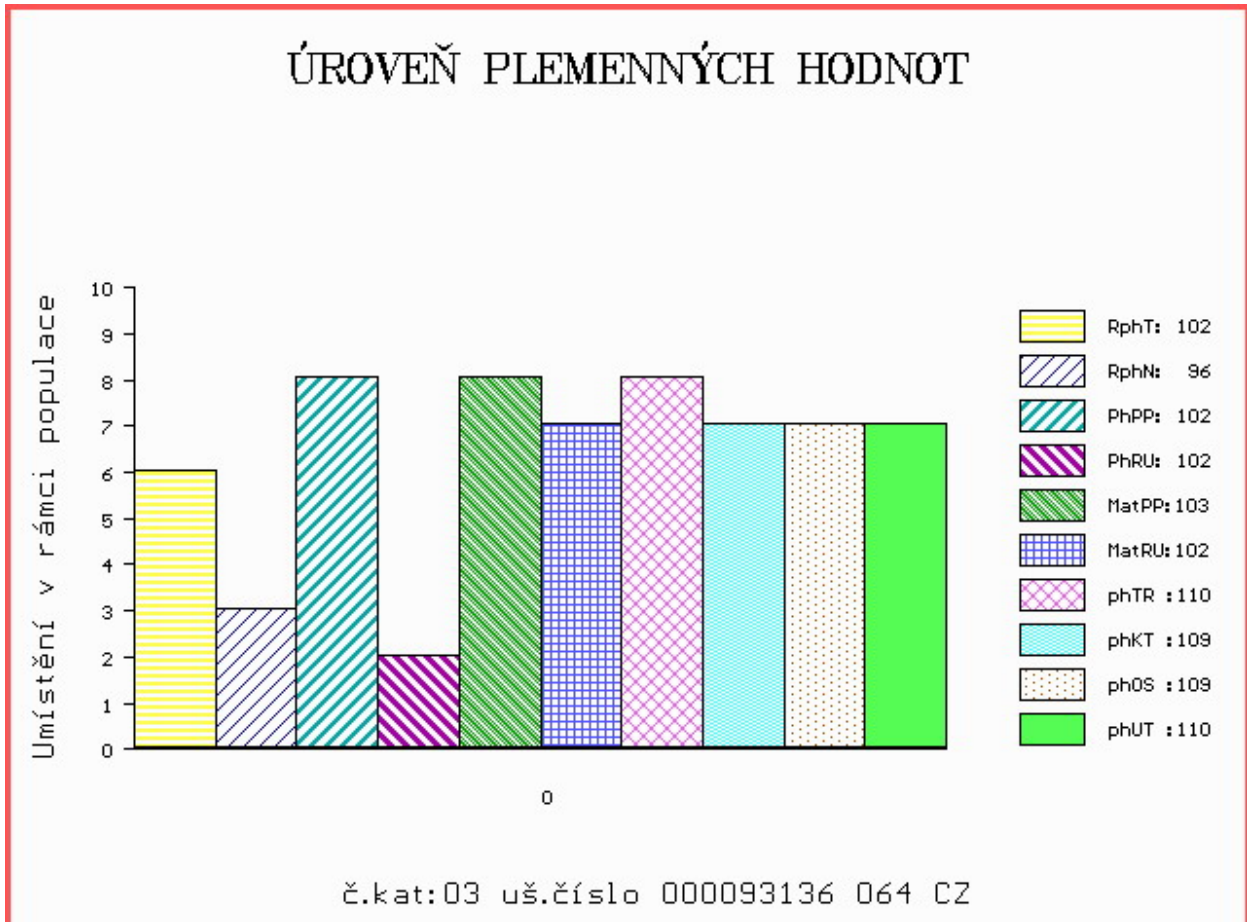



Číslo : 693675 072 CZ GENERAL Číslo katalogu 4  
 Dat.nar. : 04.04.2020 Plemeno : Y100 Limousine  
 Chovatel : Lysák Pavel, Brumov-Bylnice  
 Majitel : Lysák Pavel, Brumov-Bylnice

OOO 280 437 WILODGE VANTASTIC WEY04-037  
 OO ZLM 244 WILODGE FASTRAC WEY10-002  
 MOO 102932700035 UK HAZELHEAD ANNIE HGL05-007

OTEC ZIL 132 CÍSAŘ ZE ŽDÁRA 433000963209031  
 OMO ZLI 539 CACAO 6503987463  
 MO 213683 953 CZ FELA Z KALIŠTĚ 031000213683953  
 MMO 130562 953 CZ FUJARA Z KALIŠTĚ 031000130562953

OOM 271 383 VAISSEAU 1931746584  
 OM ZLI 763 DIABOLO 1627497240  
 MOM 1627496970 FR AUBANNE 1627496970

MA 303977 981 CZ /2 ot CARLA VFU 007000303977981  
 OMM ZLI 294 LOUXOR 1995010819  
 MM 163663 981 CZ PAVLA VFU 007000163663981  
 MMM 119966 704 CZ KARIN VFU 007000119966704

Vl.užit:nar: 37 \*\*\* kg ve 120d: 181 kg 210d: 315 kg 365d: 549 kg / kříž: 132 cm  
 Přírustek v testu : 1425 g / 91 přírustek od narození: 1408 g / 94 šourek 36 cm  
 Věk při ZV 443 dní aktuálně k 28.05.21 hmotnost: 627 kg výška v kříži: 137 cm

PLEMENNÉ HODNOTY										LINEARNÍ HODNOCENÍ						
	pp	ru	pp	ru	TR	KT	OS	UT		Hmot	kříž	TR	KT	OS	UT	CE
BÝK	PE	105	118	ME	103	104	91	100	101	99						
MATKA	PE	90	111	ME	113	105	97	104	104	103	690 /	146	19	19	16	6 60
OTEC	PE	108	129	ME	98	101	107	105	103	106	666 /	146	28	22	22	8 80

HODNOCEN: TR 7 / /10 KT / / OS / / UT Výsledek:

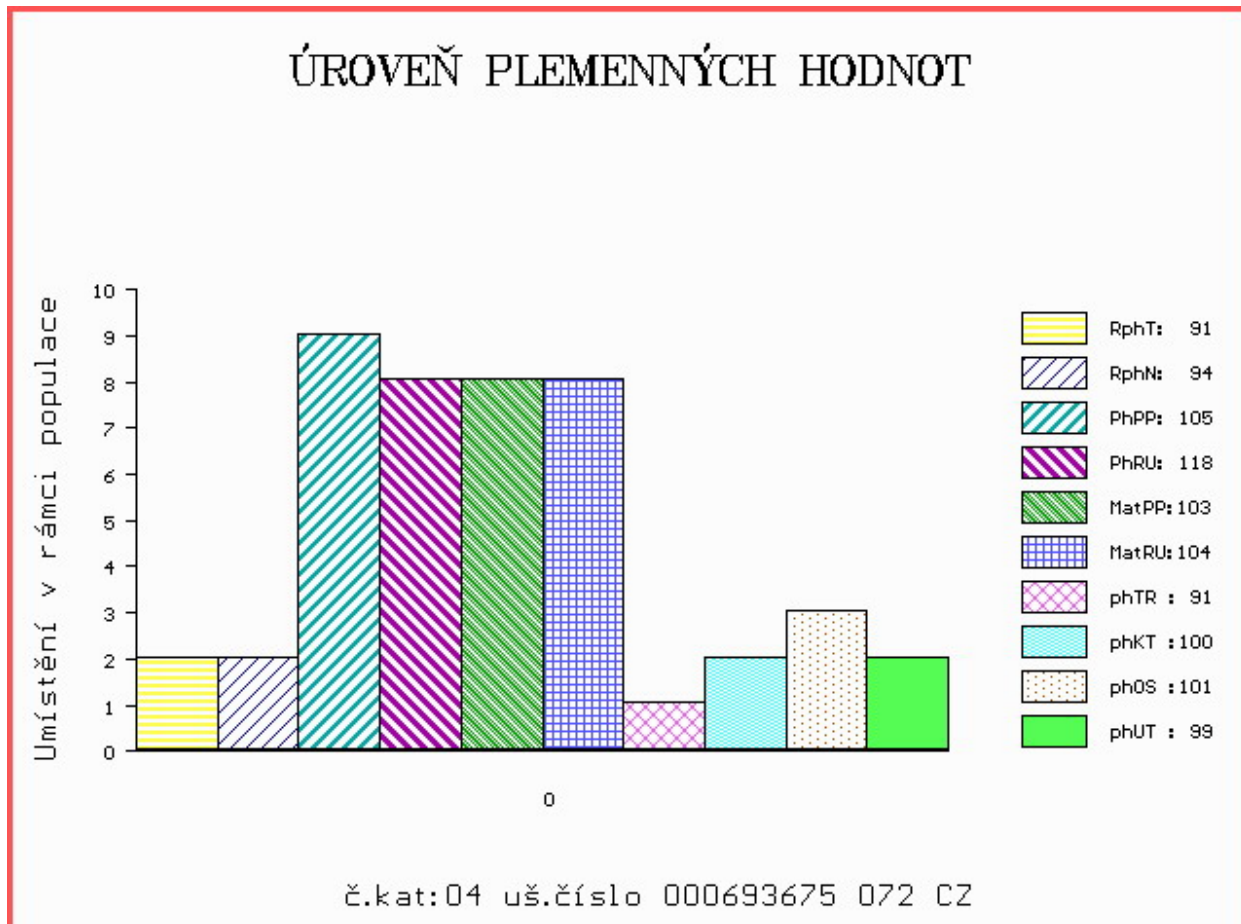

Číslo : 693677 072 CZ GERONIMO Číslo katalogu 5  
 Dat.nar. : 07.04.2020 Plemeno : Y100 Limousine  
 Chovatel : Lysák Pavel, Brumov-Bylnice  
 Majitel : Lysák Pavel, Brumov-Bylnice

OOO 280 437 WILODGE VANTASTIC WEY04-037  
 OO ZIM 244 WILODGE FASTRAC WEY10-002  
 MOO 102932700035 UK HAZELHEAD ANNIE HGL05-007

OTEC ZIL 132 CÍSAŘ ZE ŽDÁRA 433000963209031  
 OMO ZLI 539 CACAO 6503987463  
 MO 213683 953 CZ FELA Z KALIŠTĚ 031000213683953  
 MMO 130562 953 CZ FUJARA Z KALIŠTĚ 031000130562953

OOM ZLI 305 JUAN Z KALIŠTĚ 031591138710  
 OM LIP 407 PODVAL NEČTINSKÝ 093000555697032  
 MOM 30675 932 CZ 093000030675932

MA 489138 932 CZ /2 ot CARMELLA NEČTINSKÁ 093000489138932  
 OMM ZLI 477 HAUTECLAIR 1992014267  
 MM 256571 932 CZ 093000256571932  
 MMM 167492 932 CZ 093000167492932

Vl.užit:nar: 39 \*\*\* kg ve 120d: 188 kg 210d: 303 kg 365d: 554 kg / kříž: 135 cm  
 Přírustek v testu : 1725 g / 97 přírustek od narození: 1428 g / 98 šourek 38 cm  
 Věk při ZV 440 dní aktuálně k 28.05.21 hmotnost: 633 kg výška v kříži: 142 cm

PLEMENNÉ HODNOTY										LINEARNÍ HODNOCENÍ							
	pp	ru	pp	ru	TR	KT	OS	UT	Hmot	kříž	TR	KT	OS	UT	CE		
BÝK	PE	105	121	ME	103	93	99	94	93	95							
MATKA	PE	93	110	ME	109	85	110	102	101	104	730	146	22	20	18	7	67
OTEC	PE	108	129	ME	98	101	107	105	103	106	666	146	28	22	22	8	80

HODNOCEN: TR 9 / /10 KT / / OS / / UT Výsledek:

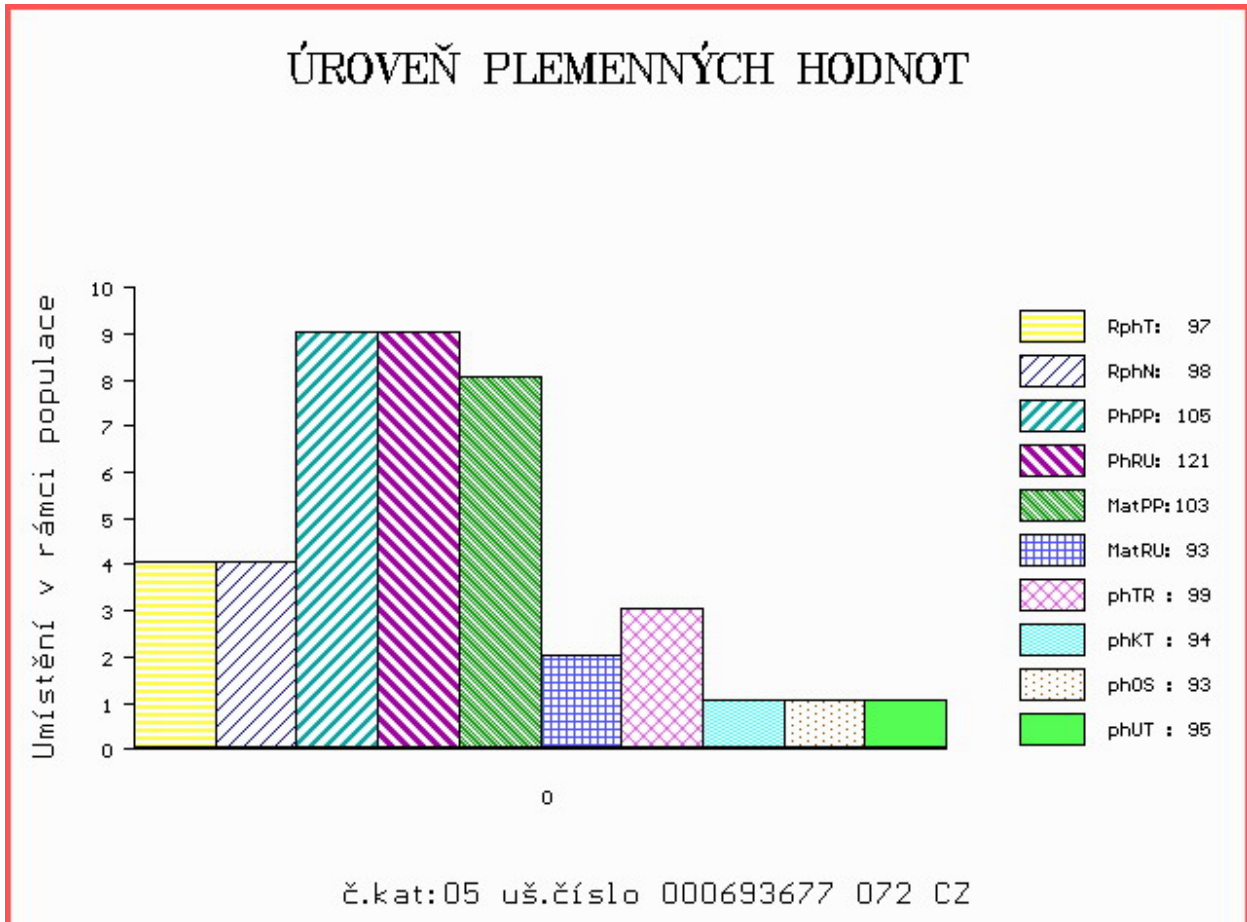

Číslo : 772695 081 CZ GERHARD P\* Číslo katalogu 6  
 Dat.nar. : 09.04.2020 Plemeno : Y100 Limousine  
 Chovatel : Mikulenková Miluše, Životice u N.J.  
 Majitel : Jihočeský chovatel a.s.Č.Budějovice

OOO ZLI 650 TIGRIS PP 14.026 24243  
 OO 288 302 FANON P 1635850111  
 MOO 2308914117 FR CANON 2308914117

OTEC ZIL 150 IDALGO PP 8758730945  
 OMO ZLI 940 CLOVIS P 2308914479  
 MO 8758730711 FR FANFARE P 8758730711  
 MMO 8797006227 FR NELLY 8797006227

OOM 272 137 CRACK 8607157645  
 OM ZLM 218 VARGA AGF 448000780914031  
 MOM 2308624409 FR CERISE 2308624409

MA 602898 931 CZ /2 ot BRAZILKA AGF 448000602898931  
 OMM 271 226 POQUELIN 1930186136  
 MM 1933490 237 FR FAMINE 1933490237  
 MMM 1932369668 FR AUTORITE 1932369668

Vl.užit:nar: 46 \*\* kg ve 120d: 205 kg 210d: 358 kg 365d: 591 kg / kříž: 136 cm  
 Přírustek v testu : 1766 g / 107 přírustek od narození: 1514 g / 116 šourek 36 cm  
 Věk při ZV 438 dní aktuálně k 28.05.21 hmotnost: 673 kg výška v kříži: 141 cm

PLEMENNÉ HODNOTY										LINEARNÍ HODNOCENÍ							
	pp	ru	pp	ru	TR	KT	OS	UT		Hmot	kříž	TR	KT	OS	UT	CE	
BÝK	PE	92	130	ME	97	86	104	112	113	112							
MATKA	PE	97	113	ME	105	88	100	104	105	104	710	148	26	20	15	6	67
OTEC	PE	87	128	ME	89	91	108	111	111	111	0	0	0	0	0	0	0

HODNOCEN: TR 9 / /10 KT / / OS / / UT Výsledek:

## ÚROVEŇ PLEMENNÝCH HODNOT

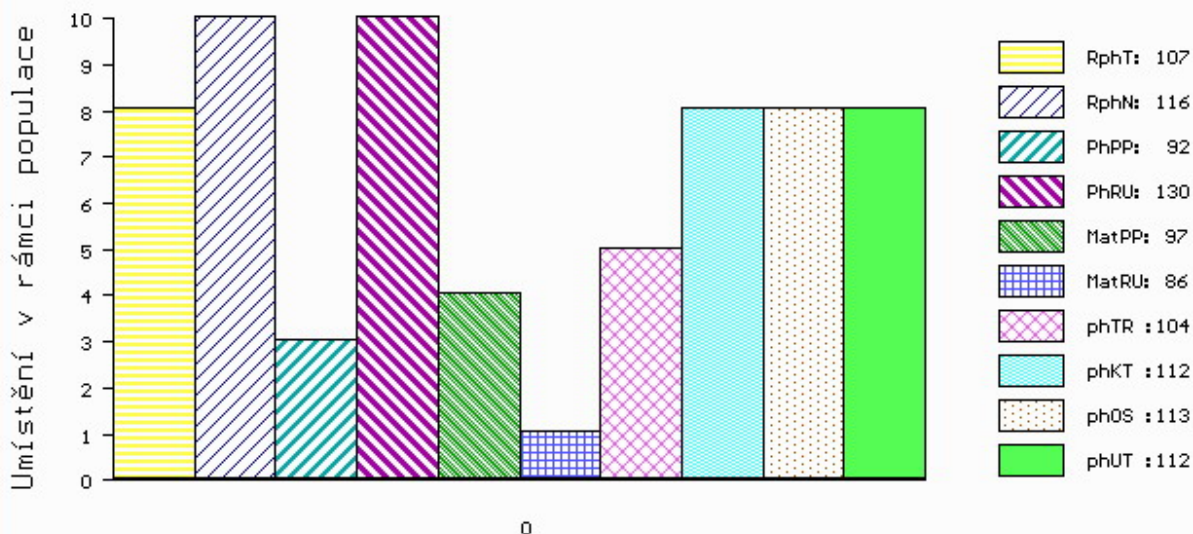

č.kat:06 uš.číslo 000772695 081 CZ

Číslo : 777356 081 CZ GRUNT Z MELČE P\* Číslo katalogu 7  
 Dat.nar. : 09.04.2020 Plemeno : Y100 Limousine  
 Chovatel : Bystrianská Jana, Melč  
 Majitel : Bystrianská Jana, Melč

OOO 271 897 ARMSTRONG 1932109285  
 OO ZLM 397 ABIDOL 14.042 30553  
 MOO 1403295191 DE HATARI 14.032 95191

Otec ZIL 193 CABIDOL Z KUNINA 472000698710081  
 OMO ZLI 810 SAM ZE SVATÉ KATEŘINY 393000529799042  
 MO 244163 981 CZ ZINA VFU 007000244163981  
 MMO 163752 981 CZ TVIGI VFU 007000163752981

OOM 280 189 DUC 2309431978  
 OM ZLM 241 GRIMPEUR 1935148889  
 MOM 1931457484 FR UBRUNETTE 1931457484

MA 302943 981 CZ /2 ot CREMONA Z MELČE P 434000302943981  
 OMM 271 760 CALYPSO 2309804904  
 MM 215234 981 CZ P 434000215234981  
 MMM 2308624399 FR CADIX P 2308624399

Vl.užit:nar: 49 \*\*\* kg ve 120d: 232 kg 210d: 359 kg 365d: 635 kg / kříž: 138 cm  
 Přírustek v testu : 1625 g / 95 přírustek od narození: 1606 g / 100 šourek 33 cm  
 Věk při ZV 438 dní aktuálně k 28.05.21 hmotnost: 714 kg výška v kříži: 144 cm

PLEMENNÉ HODNOTY										LINEARNÍ HODNOCENÍ							
	pp	ru	pp	ru	TR	KT	OS	UT	Hmot	kříž	TR	KT	OS	UT	CE		
BÝK	PE	96	127	ME	90	104	116	113	110	112							
MATKA	PE	99	117	ME	95	115	121	122	118	120	786	147	27	21	20	7	75
Otec	PE	100	127	ME	79	99	107	109	108	110	718	144	29	25	24	8	86

HODNOCEN: TR 10 / /10 KT / / OS / / UT Výsledek:

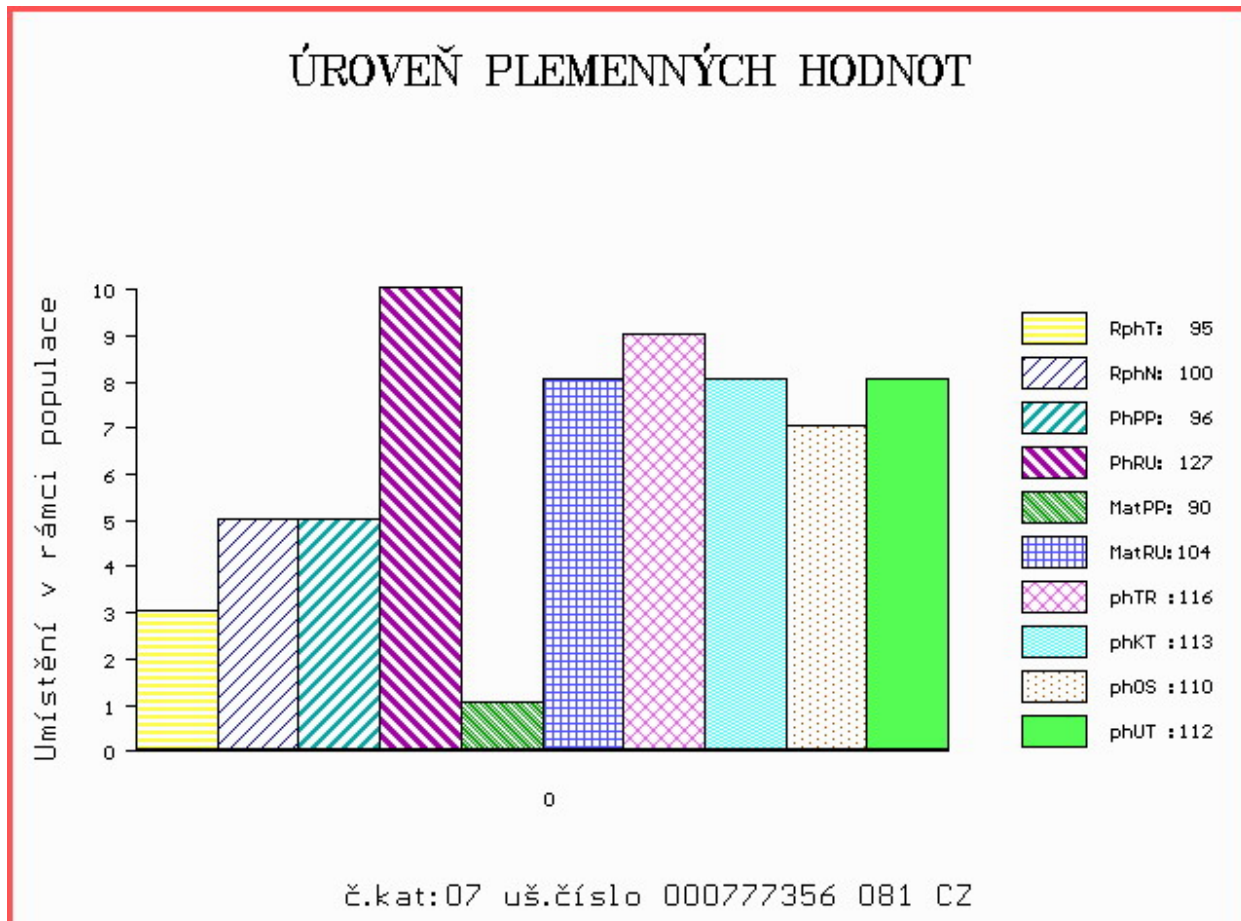

Číslo : 693678 072 CZ GIBLARTAR Číslo katalogu 8  
 Dat.nar. : 12.04.2020 Plemeno : Y100 Limousine  
 Chovatel : Lysák Pavel, Brumov-Bylnice  
 Majitel : Lysák Pavel, Brumov-Bylnice

OOO 280 437 WILODGE VANTASTIC WEY04-037  
 OO ZLM 244 WILODGE FASTRAC WEY10-002  
 MOO 102932700035 UK HAZELHEAD ANNIE HGL05-007

**O TEC ZIL 132 CÍSAŘ ZE ŽDÁRA 433000963209031**  
 OMO ZLI 539 CACAO 6503987463  
 MO 213683 953 CZ FELA Z KALIŠTĚ 031000213683953  
 MMO 130562 953 CZ FUJARA Z KALIŠTĚ 031000130562953

OOM ZLI 370 MERIDIEN 8796002929  
 OM LIP 663 TOGO NEČTINSKÝ 093000654495032  
 MOM 35761 347 CZ KLÁRA NEČTINSKÁ 093000035761347

**MA 489168 932 CZ /2 ot COCA NEČTINSKÁ 093000489168932**  
 OMM LIP 138 IRIDIUM 093387049670  
 MM 256447 932 CZ 093000256447932  
 MMM 21480 347 CZ 093000021480347

Vl.užit:nar: 36 \*\*\* kg ve 120d: 199 kg 210d: 306 kg 365d: 546 kg / kříž: 139 cm  
 Přírustek v testu : 1591 g / 96 přírustek od narození: 1421 g / 99 šourek 35 cm  
 Věk při ZV 435 dní aktuálně k 28.05.21 hmotnost: 620 kg výška v kříži: 143 cm

PLEMENNÉ HODNOTY

LINEARNÍ HODNOCENÍ

	pp	ru	pp	ru	TR	KT	OS	UT	Hmot	kříž	TR	KT	OS	UT	CE		
BÝK	PE	111	122	ME	103	93	98	98	98	99							
MATKA	PE	101	113	ME	114	87	99	100	100	100	700	143	19	17	15	6	57
O TEC	PE	108	129	ME	98	101	107	105	103	106	666	146	28	22	22	8	80

HODNOCEN: TR 10 / /10 KT / / OS / / UT Výsledek:

ÚROVEŇ PLEMENNÝCH HODNOT

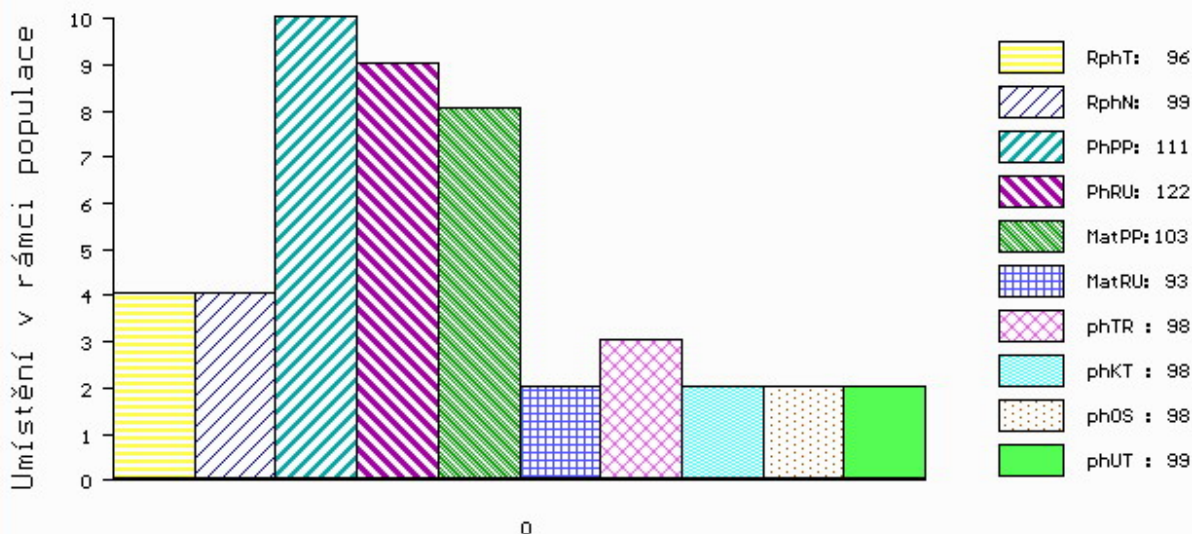

č.kat:08 uš.číslo 000693678 072 CZ

Číslo : 144597 034 CZ GREENDAY SS Z LOMU F/F Číslo katalogu 9  
 Dat.nar. : 13.04.2020 Plemeno : Y100 Limousine  
 Chovatel : Smažik Jaroslav, Ing., Lom  
 Majitel : Jihočeský chovatel a.s.Č.Budějovice

OOO ZLI 824 ENZO P 1933472074  
 OO LIP 861 VASIL Z KALIŠTĚ 031000658953053  
 MOO 130590 953 CZ DANICA Z KALIŠTĚ 031000130590953

OTEC PLM 457 COSSA Z LOMU 506000012165034  
 OMO ZLI 928 APACHE MN 8761410478  
 MO 520009 931 CZ ZARRA AGF 448000520009931  
 MMO 284522 921 CZ UKULELE MOF 391000284522921

OOM ZLI 370 MERIDIEN 8796002929  
 OM ZLI 930 VALERIAN 4145044764  
 MOM 4145040364 FR PAQUERETTE 4145040364

MA 533903 931 CZ /4 ot ZITA AGF 448000533903931  
 OMM ZLI 743 ROCKSTAR 1930599372  
 MM 284479 921 CZ TULIPA MOF 391000284479921  
 MMM 3615108542 FR CHICOREE 3615108542

Vl.užit:nar: 45 kg ve 120d: 235 kg 210d: 360 kg 365d: 558 kg / kříž: 139 cm  
 Přírustek v testu : 1483 g / 94 přírustek od narození: 1432 g / 98 šourek 35 cm  
 Věk při ZV 434 dní aktuálně k 28.05.21 hmotnost: 632 kg výška v kříži: 139 cm

PLEMENNÉ HODNOTY										LINEARNÍ HODNOCENÍ							
	pp	ru	pp	ru	TR	KT	OS	UT	Hmot	kříž	TR	KT	OS	UT	CE		
BÝK	PE	91	114	ME	101	98	104	108	107	106							
MATKA	PE	90	109	ME	94	106	99	108	109	107	806	144	26	23	8	80	
OTEC	PE	91	104	ME	108	97	101	95	93	94	533	141	22	18	16	6	62

HODNOCEN: TR 8 / /10 KT / / OS / / UT Výsledek:

## ÚROVEŇ PLEMENNÝCH HODNOT

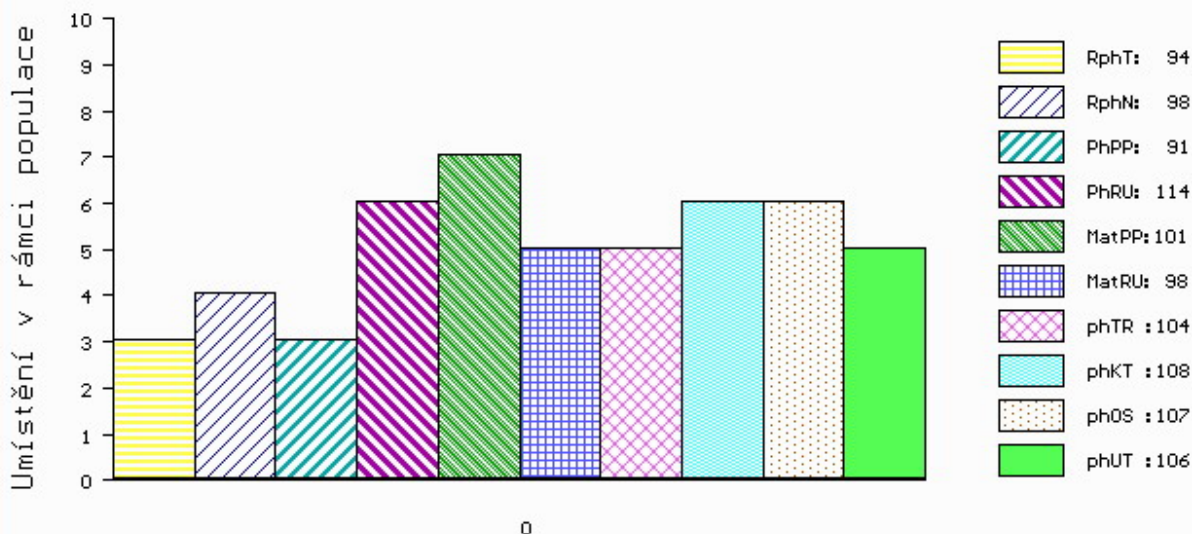

č.kat:09 uš.číslo 000144597 034 CZ

Číslo : 693679 072 CZ GIOVANNI Číslo katalogu 10  
 Dat.nar. : 17.04.2020 Plemeno : Y100 Limousine  
 Chovatel : Lysák Pavel, Brumov-Bylnice  
 Majitel : Lysák Pavel, Brumov-Bylnice

OOO 280 437 WILODGE VANTASTIC WEY04-037  
 OO ZLM 244 WILODGE FASTRAC WEY10-002  
 MOO 102932700035 UK HAZELHEAD ANNIE HGL05-007

**Otec ZIL 132 CÍSAŘ ZE ŽDÁRA 433000963209031**

OMO ZLI 539 CACAO 6503987463  
 MO 213683 953 CZ FELA Z KALIŠTĚ 031000213683953  
 MMO 130562 953 CZ FUJARA Z KALIŠTĚ 031000130562953

OOM ZLI 743 ROCKSTAR 1930599372  
 OM LIP 764 UCCAS NEČTINSKÝ 093000654769032  
 MOM 30681 932 CZ 093000030681932

**MA 489172 932 CZ /2 ot CILKA NEČTINSKÁ 093000489172932**

OMM LIP 201 KOCH NEČTINSKÝ 093387061333  
 MM 197041 932 CZ 093000197041932  
 MMM 30679 932 CZ 093000030679932

Vl.užit:nar: 45 \*\*\* kg ve 120d: 194 kg 210d: 316 kg 365d: 497 kg / kříž: 135 cm  
 Přírustek v testu : 633 g / 64 přírustek od narození: 1150 g / 63 šourek 37 cm  
 Věk při ZV 430 dní aktuálně k 28.05.21 hmotnost: 512 kg výška v kříži: 137 cm

PLEMENNÉ HODNOTY

LINEARNÍ HODNOCENÍ

	pp	ru	pp	ru	TR	KT	OS	UT	Hmot	kříž	TR	KT	OS	UT	CE		
BÝK	PE	97	121	ME	110	99	99	95	94	96							
MATKA	PE	94	113	ME	118	94	98	95	95	96	700	150	22	19	18	7	66
Otec	PE	108	129	ME	98	101	107	105	103	106	666	146	28	22	22	8	80

HODNOCEN: TR 7 / / 4 KT / / OS / / UT Výsledek:

ÚROVEŇ PLEMENNÝCH HODNOT

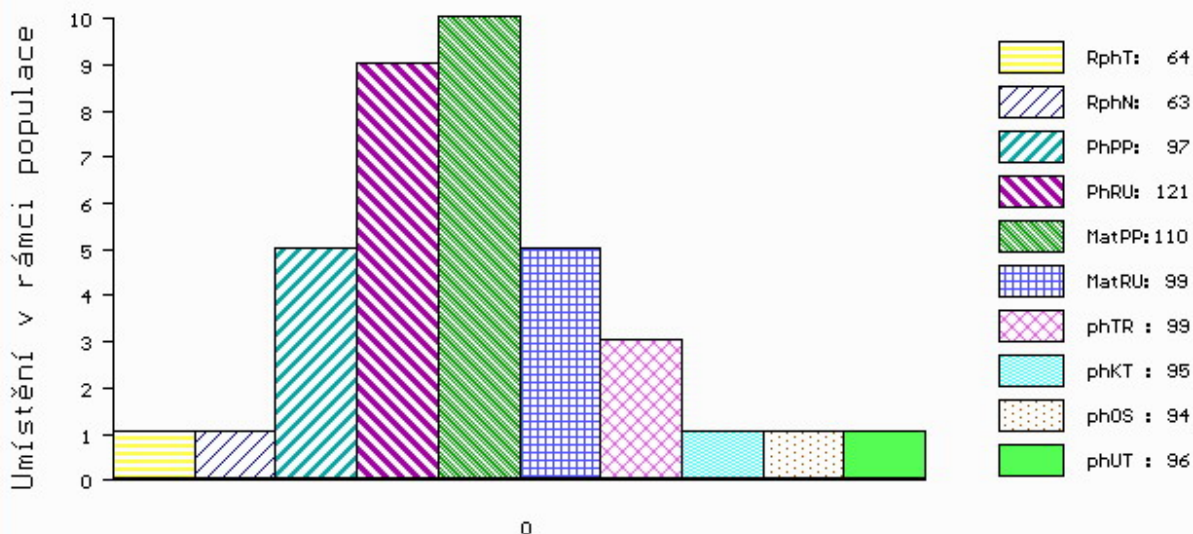

č.kat:10 uš.číslo 000693679 072 CZ

Číslo : 777358 081 CZ GABIN Z MELČE Číslo katalogu 11  
 Dat.nar. : 22.04.2020 Plemeno : Y100 Limousine  
 Chovatel : Bystrianská Jana, Melč  
 Majitel : Bystrianská Jana, Melč

OOO 271 897 ARMSTRONG 1932109285  
 OO ZLM 397 ABIDOL 14.042 30553  
 MOO 1403295191 DE HATARI 14.032 95191

OPEC ZIL 193 CABIDOL Z KUNINA 472000698710081  
 OMO ZLI 810 SAM ZE SVATÉ KATEŘINY 393000529799042  
 MO 244163 981 CZ ZINA VFU 007000244163981  
 MMO 163752 981 CZ TVIGI VFU 007000163752981

OOM ZLI 888 EUPLUS 2309430066  
 OM ZLM 137 VIGO Z KALIŠTĚ 031000670477053  
 MOM 167513 953 CZ FEMINA Z KALIŠTĚ 031000167513953

MA 302933 981 CZ /2 ot P 434000302933981  
 OMM ZLI 745 BOEST DART P 24719-00459  
 MM 235005 981 CZ P 434000235005981  
 MMM 1602186934 DE 16.021 86934

Vl.užit:nar: 46 \*\*\* kg ve 120d: 215 kg 210d: 369 kg 365d: 634 kg / kříž: 138 cm  
 Přírustek v testu : 1983 g / 117 přírustek od narození: 1663 g / 121 šourek 34 cm  
 Věk při ZV 425 dní aktuálně k 28.05.21 hmotnost: 713 kg výška v kříži: 141 cm

PLEMENNÉ HODNOTY										LINEARNÍ HODNOCENÍ							
	pp	ru	pp	ru	TR	KT	OS	UT		Hmot	kříž	TR	KT	OS	UT	CE	
BÝK	PE	97	128	ME	94	100	104	107	108	108							
MATKA	PE	98	106	ME	106	112	100	100	101	100	790	140	25	20	18	7	70
OPEC	PE	100	127	ME	79	99	107	109	108	110	718	144	29	25	24	8	86

HODNOCEN: TR 9 / /10 KT / / OS / / UT Výsledek:

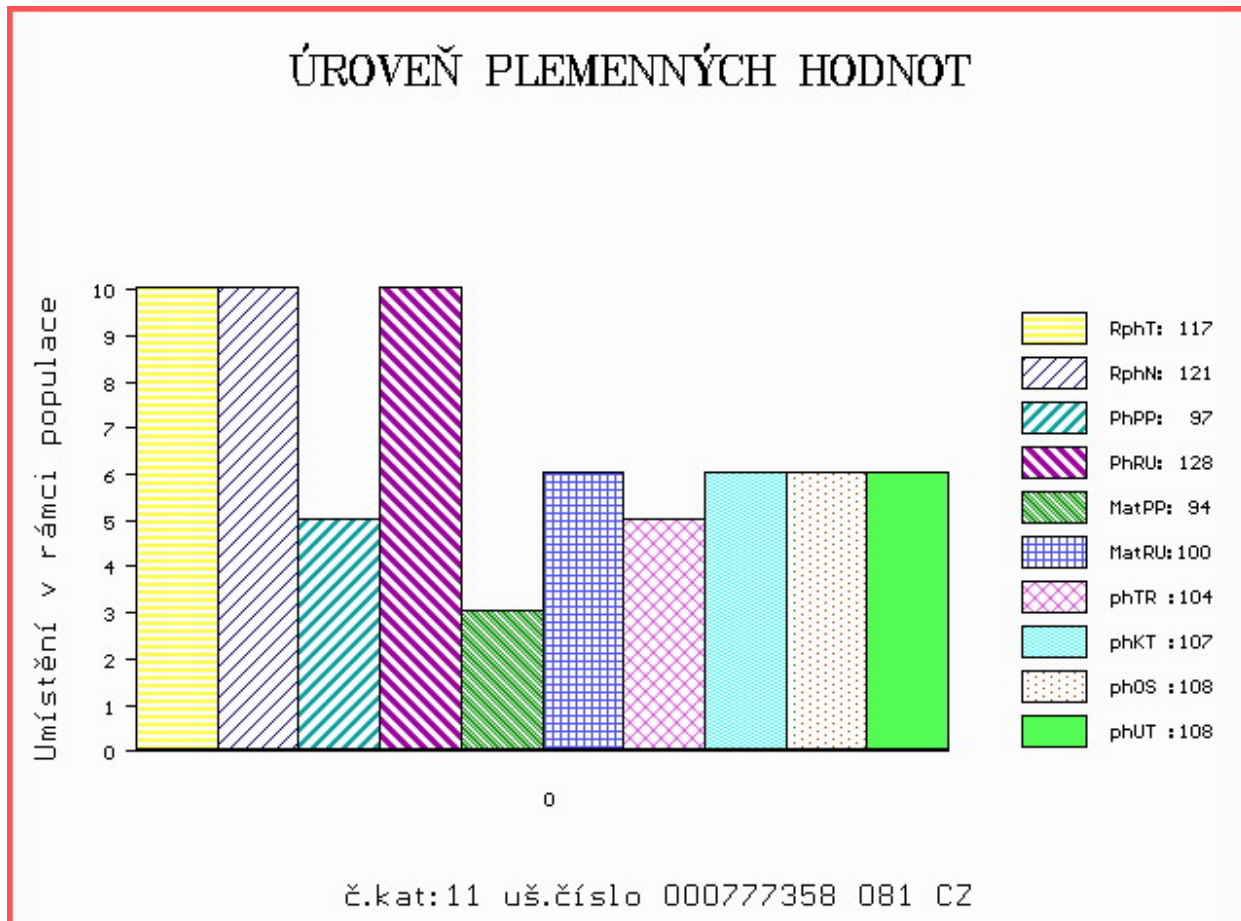



Číslo : 783966 081 CZ GEOLOG ZE ŽUKOVA V\* Číslo katalogu 12  
 Dat.nar. : 24.04.2020 Plemeno : Y100 Limousine  
 Chovatel : Niemiec Czeslaw, Dolní Žukov  
 Majitel : Niemiec Czeslaw, Dolní Žukov

OOO ZLI 650 TIGRIS PP 14.026 24243  
 OO ZLM 164 VOJTA Z TODNĚ P 397000757329031  
 MOO 4240970929 FR VOUTE 4240970929

O TEC ZLM 591 ANGEL Z TODNĚ PP 397000882843031  
 OMO 271 026 KENTUCKY THURNSTOCK P 09.352 70839  
 MO 985265008 DE ANGIE P 09.852 65008  
 MMO 935313643 DE ASTRA P 09.353 13643

OOM ZLI 294 LOUXOR 1995010819  
 OM LIP 621 TITR VFU 007000587685081  
 MOM 119950 704 CZ KONVALINKA VFU 007000119950704

MA 280613 981 CZ /4 ot 426000280613981  
 OMM ZLI 576 TRONSO POLLED ROLF P 46791-00185  
 MM 215447 981 CZ TERRA VFU 007000215447981  
 MMM 163669 981 CZ RAMMA VFU 007000163669981

Vl.užit:nar: 44 \*\*\* kg ve 120d: 210 kg 210d: 294 kg 365d: 488 kg / kříž: 133 cm  
 Přírustek v testu : 1758 g / 106 přírustek od narození: 1261 g / 100 šourek 37 cm  
 Věk při ZV 423 dní aktuálně k 28.05.21 hmotnost: 547 kg výška v kříži: 134 cm

PLEMENNÉ HODNOTY										LINEARNÍ HODNOCENÍ							
	pp	ru	pp	ru	TR	KT	OS	UT	Hmot	kříž	TR	KT	OS	UT	CE		
BÝK	PE	105	102	ME	97	108	85	87	89	88							
MATKA	PE	103	105	ME	90	106	94	103	106	104	805	146	26	23	20	8	77
O TEC	PE	109	100	ME	101	110	94	97	98	97	552	140	25	19	18	6	68

HODNOCEN: TR 6 / / 7 KT / / OS / / UT Výsledek:

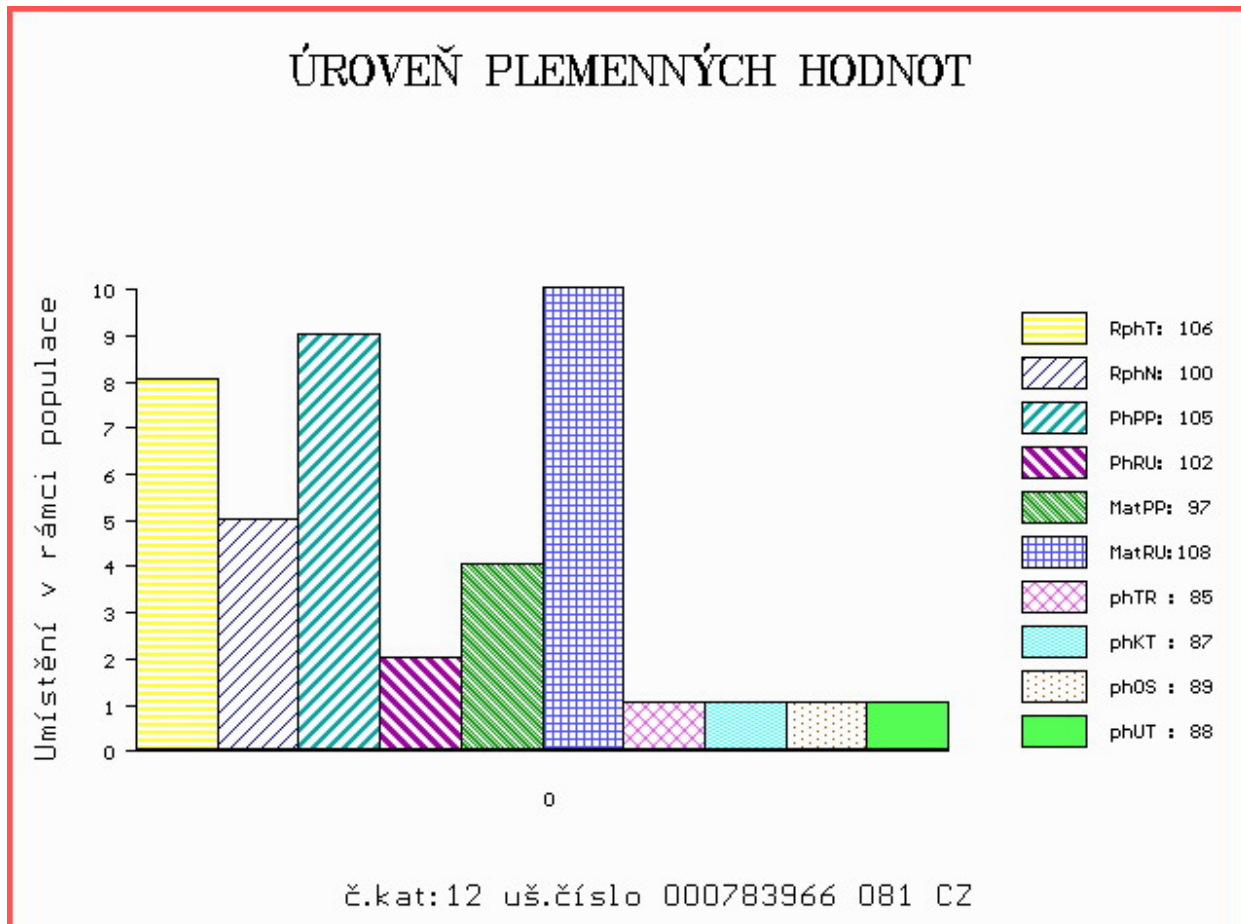

Číslo : 28800 035 CZ GALILEO Z CHŘEPIC R\* Číslo katalogu 13  
 Dat.nar. : 15.05.2020 Plemeno : Y100 Limousine  
 Chovatel : Denk Václav s.r.o., Chřepice  
 Majitel : Denk Václav s.r.o., Chřepice

OOO 270 300 MANOIR MN 8796012823  
 OO ZLM 654 ESA 4940351045  
 MOO 4940350708 FR AMANDINE 4940350708

OPEC ZIL 196 CEASAR Z TODNĚ P 397000970238031  
 OMO ZLM 031 CAYTANO PP 05.346 47544  
 MO 530782 931 CZ ZORKA Z TODNĚ P 397000530782931  
 MMO 986047961 DE CELINE P 09.860 47961

OOM ZLI 324 MAS DU CLO 2396032213  
 OM 268 701 C.N.MAURIC P 05.806 80057  
 MOM 578520319 DE ORTRUD ET P 05.785 20319

MA 1265541483 DE /1 ot NOEMI P 12.655 41483  
 OMM 279 745 LASSE VOM EIDERLAND P 01.146 63171  
 MM 116683997 DE NAYA VOM EIDERLAND PP 01.166 83997  
 MMM 114663194 DE NADA VOM EIDERLAND P 01.146 63194

Vl.užit:nar: 43 \*\* kg ve 120d: 203 kg 210d: 356 kg 365d: 549 kg / kříž: 137 cm  
 Přírustek v testu : 1533 g / 91 přírustek od narození: 1384 g / 93 šourek 36 cm  
 Věk při ZV 402 dní aktuálně k 28.05.21 hmotnost: 566 kg výška v kříži: 137 cm

PLEMENNÉ HODNOTY										LINEARNÍ HODNOCENÍ							
	pp	ru	pp	ru	TR	KT	OS	UT	Hmot	kříž	TR	KT	OS	UT	CE		
BÝK	PE	99	120	ME	99	97	96	102	103	101							
MATKA	PE	97	110	ME	99	105	96	101	103	102	812	148	26	23	22	8	79
OPEC	PE	95	118	ME	100	91	95	92	91	91	585	137	23	19	18	6	66

HODNOCEN: TR 8 / / 9 KT / / OS / / UT Výsledek:

## ÚROVEŇ PLEMENNÝCH HODNOT

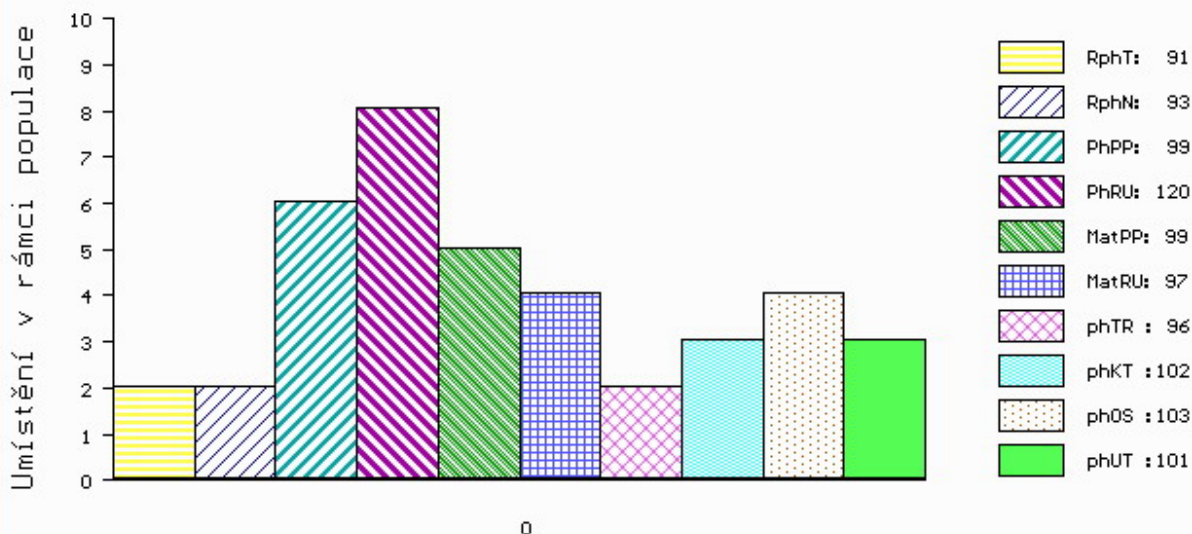

č.kat:13 uš.číslo 000028800 035 CZ

Číslo : 777362 081 CZ GEJDA Z MELČE Číslo katalogu 14  
 Dat.nar. : 20.05.2020 Plemeno : Y100 Limousine  
 Chovatel : Bystrianská Jana, Melč  
 Majitel : Bystrianská J.+ JCH Č. Budějovice

OOO 271 897 ARMSTRONG 1932109285  
 OO ZLM 397 ABIDOL 14.042 30553  
 MOO 1403295191 DE HATARI 14.032 95191

O TEC ZIL 193 CABIDOL Z KUNINA 472000698710081  
 OMO ZLI 810 SAM ZE SVATÉ KATEŘINY 393000529799042  
 MO 244163 981 CZ ZINA VFU 007000244163981  
 MMO 163752 981 CZ TVIGI VFU 007000163752981

OOM 280 189 DUC 2309431978  
 OM ZLM 241 GRIMPEUR 1935148889  
 MOM 1931457484 FR UBRUNETTE 1931457484

MA 345070 981 CZ /1 ot P 434000345070981  
 OMM 271 625 UNGARO 2304679677  
 MM 2307424 251 FR BRITNEY P 2307424251  
 MMM 2304904731 FR VICTORIA P 2304904731

Vl.užit:nar: 42 \*\*\* kg ve 120d: 182 kg 210d: 299 kg 365d: 498 kg / kříž: 138 cm  
 Přírustek v testu : 1375 g / 87 přírustek od narození: 1249 g / 91 šourek 34 cm  
 Věk při ZV 397 dní aktuálně k 28.05.21 hmotnost: 508 kg výška v kříži: 138 cm

PLEMENNÉ HODNOTY										LINEARNÍ HODNOCENÍ						
	pp	ru	ME	pp	ru	TR	KT	OS	UT	Hmot	kříž	TR	KT	OS	UT	CE
BÝK	PE	88	111	ME	82	105	97	95	95	96						
MATKA	PE	90	107	ME	94	105	105	96	93	96	728 /	148	26	20	18	7 71
O TEC	PE	100	127	ME	79	99	107	109	108	110	718 /	144	29	25	24	8 86

HODNOCEN: TR 9 / / 6 KT / / OS / / UT Výsledek:

## ÚROVEŇ PLEMENNÝCH HODNOT

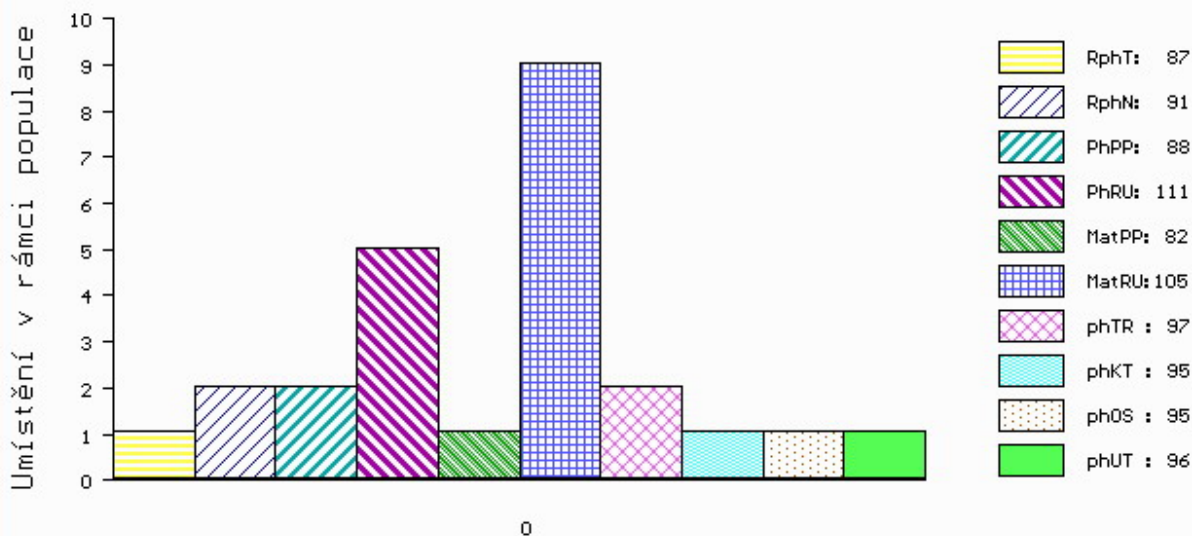

č.kat:14 uš.číslo 000777362 081 CZ

Číslo : 772699 081 CZ GERMAN Číslo katalogu 15  
 Dat.nar. : 22.05.2020 Plemeno : Y100 Limousine  
 Chovatel : Mikulenková Miluše, Životice u N.J.  
 Majitel : Jihočeský chovatel a.s.Č.Budějovice

OOO ZLI 945 FORTISSIMO 3704321021  
 OO ZLM 531 ATOM ZE DVORA 114000693458053  
 MOO 137954 953 CZ OLINKA ZE DVORA 114000137954953

OTEC ZIL 227 DAVIS AVENA 028000794031053  
 OMO LIP 501 REXÍK Z KALIŠTĚ 031000562343053  
 MO 275691 953 CZ 028000275691953  
 MMO 177791 953 CZ 028000177791953

OOM ZLI 229 ELEAZAR 1989009820  
 OM LIP 389 OAZA VFÚ 007000501424081  
 MOM 119966 704 CZ KARIN VFU 007000119966704

MA 197379 981 CZ /6 ot 416000197379981  
 OMM ZLI 325 KOLJA VFU 007764119005  
 MM 122213 981 CZ 007000122213981  
 MMM 151 735 CZ CIFRA VFU 007735000151

Vl.užit:nar: 46 \*\* kg ve 120d: 189 kg 210d: 290 kg 365d: 514 kg / kříž: 138 cm  
 Přírustek v testu : 1791 g / 117 přírustek od narození: 1286 g / 116 šourek 34 cm  
 Věk při ZV 395 dní aktuálně k 28.05.21 hmotnost: 523 kg výška v kříži: 138 cm

PLEMENNÉ HODNOTY										LINEARNÍ HODNOCENÍ						
	pp	ru	pp	ru	TR	KT	OS	UT		Hmot	kříž	TR	KT	OS	UT	CE
BÝK	PE	101	102	ME	102	110	0	0	0	0						
MATKA	PE	102	99	ME	99	113	100	101	100	100	692 /	144	23	20	18	7 68
OTEC	PE	101	119	ME	105	104	119	118	116	117	736 /	147	28	22	23	8 81

HODNOCEN: TR 9 / / 7 KT / / OS / / UT Výsledek:

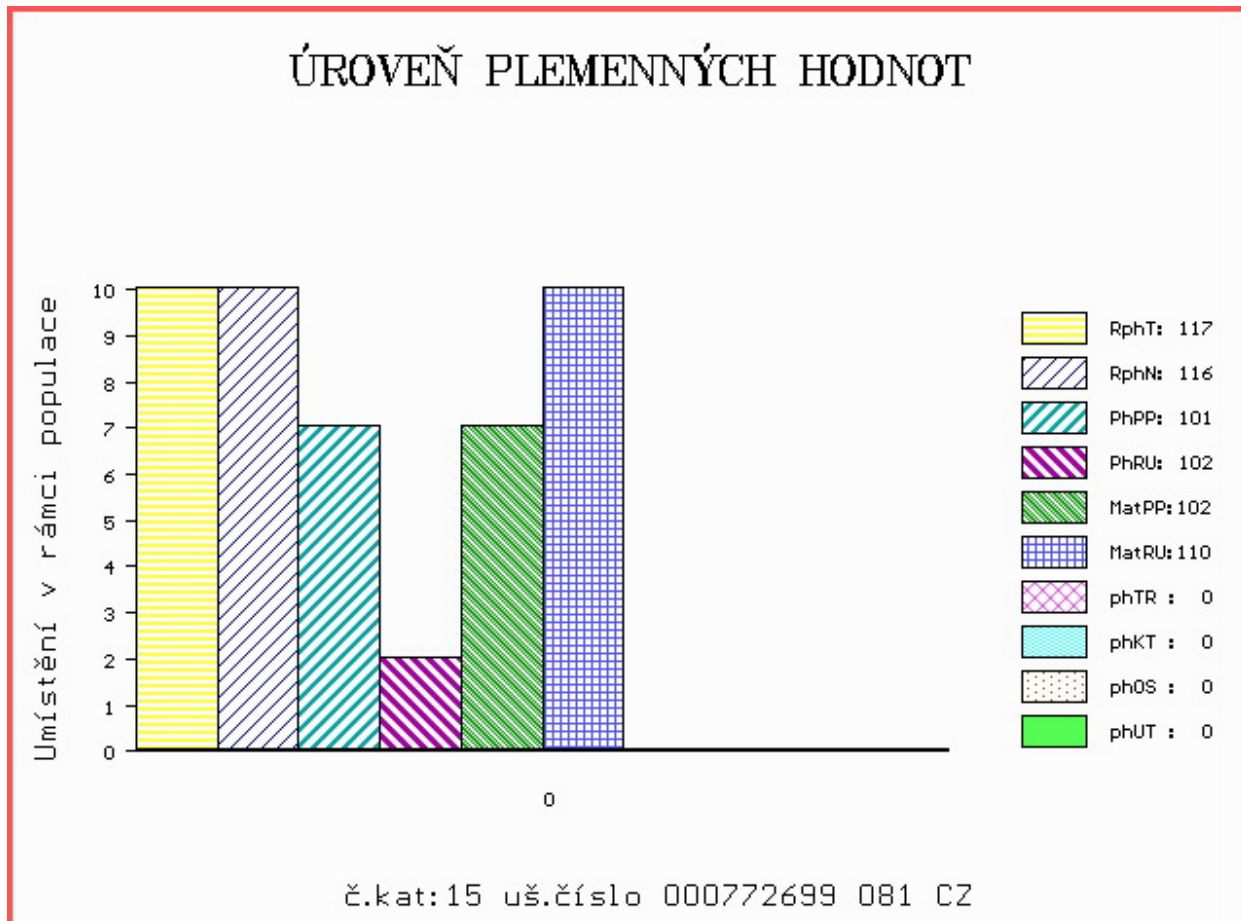

Číslo : 140191 064 CZ GLIK Z VLASENICE Číslo katalogu 16  
 Dat.nar. : 25.05.2020 Plemeno : Y100 Limousine  
 Chovatel : Váňa Karel, Vlasenice  
 Majitel : Jihočeský chovatel a.s.Č.Budějovice

OOO 266 915 ESOPE 2289042202  
 OO ZLI 370 MERIDIEN 8796002929  
 MOO 1688111499 FR DRAGONNE 1688111499

OTEC ZLI 930 VALERIAN 4145044764  
 OMO 268 210 IDEAL MN 1993013281  
 MO 4145040364 FR PAQUERETTE 4145040364  
 MMO 4130110488 FR MARINA 4130110488

OOM ZLI 576 TRONSO POLLED ROLF P 46791-00185  
 OM ZLM 047 SNAP POLLED GOLD V\* 64893-00085  
 MOM 6489300056 DK SNAP POLLED DONNA P 64893-00056

MA 283273 981 CZ /3 ot BETA VFU 007000283273981  
 OMM ZLI 490 REMIX 1717626948  
 MM 244121 981 CZ UNIE VFU 007000244121981  
 MMM 122222 981 CZ OLINA VFU 007000122222981

Vl.užit:nar: 45 \*\*\* kg ve 120d: 226 kg 210d: 305 kg 365d: 525 kg / kříž: 135 cm  
 Přírustek v testu : 1575 g / 99 přírustek od narození: 1315 g / 99 šourek 34 cm  
 Věk při ZV 392 dní aktuálně k 28.05.21 hmotnost: 529 kg výška v kříži: 135 cm

PLEMENNÉ HODNOTY										LINEARNÍ HODNOCENÍ							
	pp	ru	pp	ru	TR	KT	OS	UT		Hmot	kříž	TR	KT	OS	UT	CE	
BÝK	PE	90	110	ME	68	106	103	106	106	106							
MATKA	PE	94	103	ME	67	109	104	103	103	104	900	146	27	24	24	9	84
OTEC	PE	92	121	ME	69	104	101	107	107	106	0	0	0	0	0	0	0

HODNOCEN: TR 7 / / 8 KT / / OS / / UT Výsledek:

## ÚROVEŇ PLEMENNÝCH HODNOT

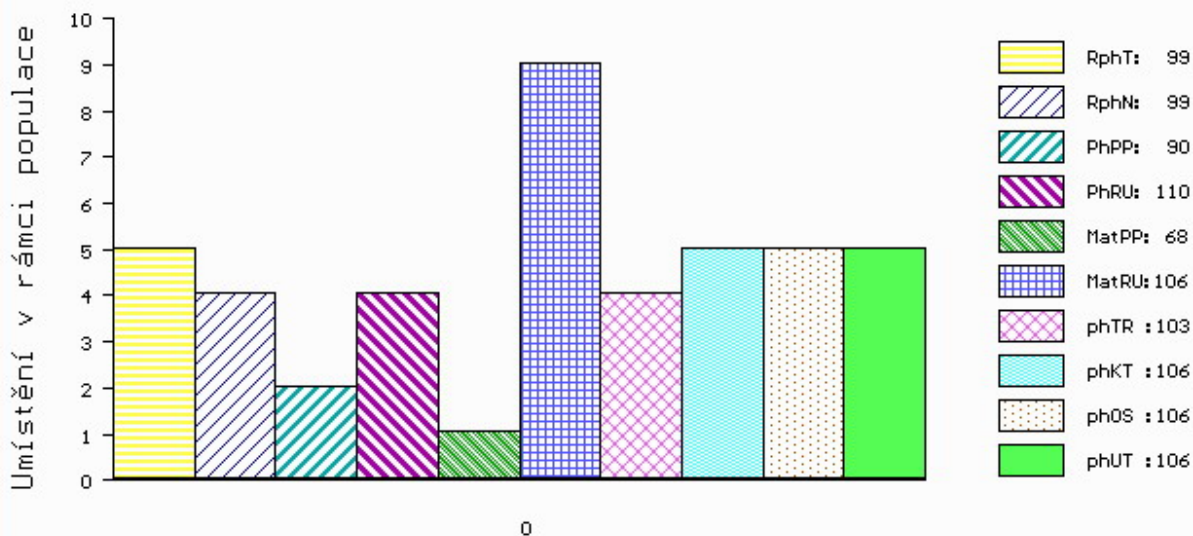

č.kat:16 uš.číslo 000140191 064 CZ

Číslo : 777364 081 CZ GUIDO Z MELČE Číslo katalogu 17  
 Dat.nar. : 31.05.2020 Plemeno : Y100 Limousine  
 Chovatel : Bystrianská Jana, Melč  
 Majitel : Bystrianská J.+ JCH Č.Budějovice

OOO 271 897 ARMSTRONG 1932109285  
 OO ZLM 397 ABIDOL 14.042 30553  
 MOO 1403295191 DE HATARI 14.032 95191

OTEC ZIL 193 CABIDOL Z KUNINA 472000698710081  
 OMO ZLI 810 SAM ZE SVATÉ KATEŘINY 393000529799042  
 MO 244163 981 CZ ZINA VFU 007000244163981  
 MMO 163752 981 CZ TVIGI VFU 007000163752981

OOM 268 705 NELOMBO 1297172653  
 OM ZLI 482 VAURIEN 6343125557  
 MOM 6327702381 FR MELISSA 6327702381

MA 163700 981 CZ /8 ot ROBINSONKA VFU 007000163700981  
 OMM ZLI 246 HYMOUR 1992002007  
 MM 113273 704 CZ INGRID 007704113273  
 MMM 231 517 CZ GITA VFU 007517000231

Vl.užit:nar: 42 \*\*\* kg ve 120d: 186 kg 210d: 330 kg 365d: 518 kg / kříž: 132 cm  
 Přírustek v testu : 1400 g / 99 přírustek od narození: 1304 g / 99 šourek 36 cm  
 Věk při ZV 386 dní aktuálně k 28.05.21 hmotnost: 514 kg výška v kříži: 132 cm

PLEMENNÉ HODNOTY										LINEARNÍ HODNOCENÍ						
	pp	ru	pp	ru	TR	KT	OS	UT		Hmot	kříž	TR	KT	OS	UT	CE
BÝK	PE	100	111	ME	91	97	89	100	102	100						
MATKA	PE	99	91	ME	102	97	77	85	88	84	564 /	135	20	23	21	8 72
OTEC	PE	100	127	ME	79	99	107	109	108	110	718 /	144	29	25	24	8 86

HODNOCEN: TR 6 / / 8 KT / / OS / / UT Výsledek:

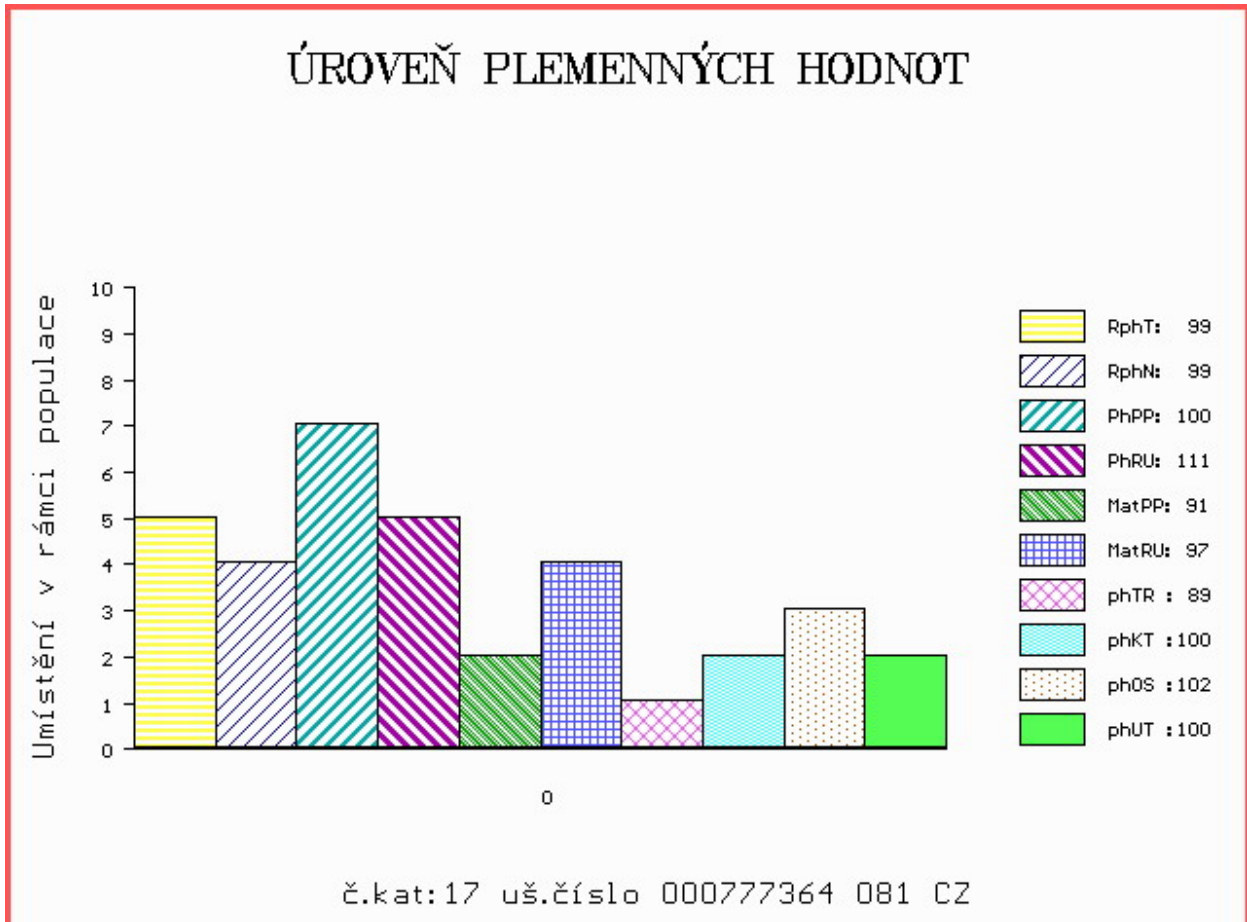

Číslo : 797526 081 CZ GALVANI Číslo katalogu 18  
 Dat.nar. : 01.06.2020 Plemeno : Y100 Limousine  
 Chovatel : Mikulenková Miluše, Životice u N.J.  
 Majitel : Jihočeský chovatel a.s.Č.Budějovice

OOO ZLI 945 FORTISSIMO 3704321021  
 OO ZLM 531 ATOM ZE DVORA 114000693458053  
 MOO 137954 953 CZ OLINKA ZE DVORA 114000137954953

OTEC ZIL 227 DAVIS AVENA 028000794031053  
 OMO LIP 501 REXÍK Z KALIŠTĚ 031000562343053  
 MO 275691 953 CZ 028000275691953  
 MMO 177791 953 CZ 028000177791953

OOM ZLI 229 ELEAZAR 1989009820  
 OM LIP 389 OAZA VFÚ 007000501424081  
 MOM 119966 704 CZ KARIN VFU 007000119966704

MA 214357 981 CZ /5 ot 416000214357981  
 OMM ZLI 325 KOLJA VFU 007764119005  
 MM 105096 981 CZ 007000105096981  
 MMM 228 517 CZ GAMA VFU 007517000228

Vl.užit:nar: 46 \*\* kg ve 120d: 195 kg 210d: 278 kg 365d: 498 kg / kříž: 137 cm  
 Přírustek v testu : 1658 g / 112 přírustek od narození: 1238 g / 114 šourek 35 cm  
 Věk při ZV 385 dní aktuálně k 28.05.21 hmotnost: 493 kg výška v kříži: 137 cm

PLEMENNÉ HODNOTY										LINEARNÍ HODNOCENÍ								
	pp	ru	pp	ru	TR	KT	OS	UT		Hmot	kříž	TR	KT	OS	UT	CE		
BÝK	PE	97	103	ME	107	104	0	0	0	0								
MATKA	PE	96	105	ME	108	98	94	92	91	92	780	/	139	25	20	21	8	74
OTEC	PE	101	119	ME	105	104	119	118	116	117	736	/	147	28	22	23	8	81

HODNOCEN: TR 9 / / 6 KT / / OS / / UT Výsledek:

## ÚROVEŇ PLEMENNÝCH HODNOT

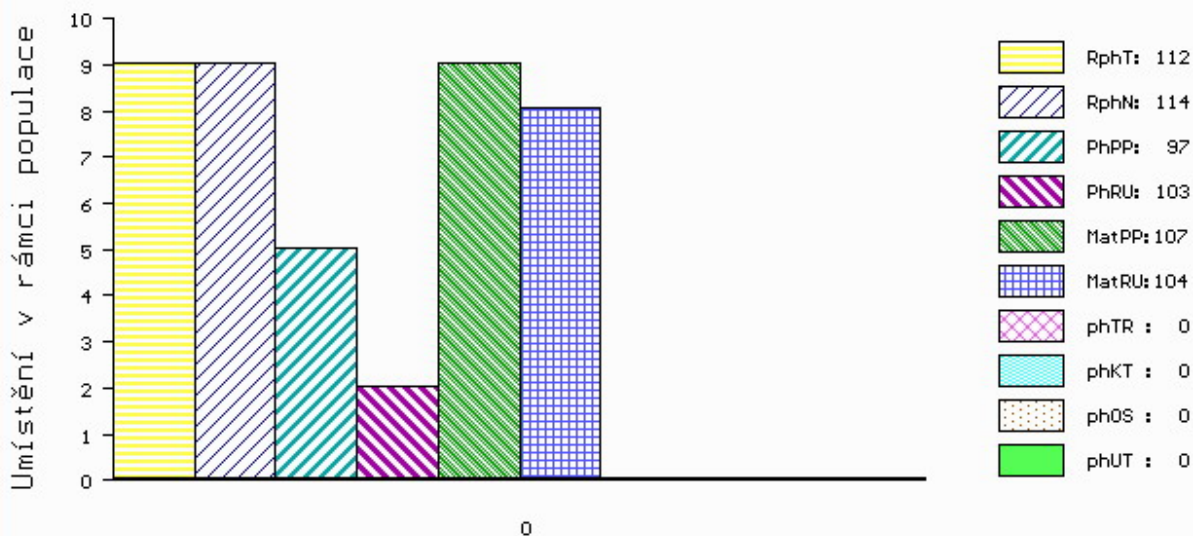

č.kat:18 uš.číslo 000797526 081 CZ

Číslo : 797525 081 CZ GILOTINA Číslo katalogu 19  
 Dat.nar. : 03.06.2020 Plemeno : Y100 Limousine  
 Chovatel : Mikulenková Miluše, Životice u N.J.  
 Majitel : Jihočeský chovatel a.s.Č.Budějovice

OOO ZLI 945 FORTISSIMO 3704321021  
 OO ZLM 531 ATOM ZE DVORA 114000693458053  
 MOO 137954 953 CZ OLINKA ZE DVORA 114000137954953

O TEC ZIL 227 DAVIS AVENA 028000794031053  
 OMO LIP 501 REXÍK Z KALIŠTĚ 031000562343053  
 MO 275691 953 CZ 028000275691953  
 MMO 177791 953 CZ 028000177791953

OOM ZLI 229 ELEAZAR 1989009820  
 OM LIP 389 OAZA VFÚ 007000501424081  
 MOM 119966 704 CZ KARIN VFU 007000119966704

MA 197378 981 CZ /7 ot 416000197378981  
 OMM ZLI 325 KOLJA VFU 007764119005  
 MM 122211 981 CZ 007000122211981  
 MMM 113287 704 CZ IZA VFU 007000113287704

Vl.užit:nar: 46 \*\* kg ve 120d: 190 kg 210d: 291 kg 365d: 490 kg / kříž: 136 cm  
 Přírustek v testu : 1616 g / 113 přírustek od narození: 1214 g / 115 šourek 38 cm  
 Věk při ZV 383 dní aktuálně k 28.05.21 hmotnost: 482 kg výška v kříži: 136 cm

PLEMENNÉ HODNOTY										LINEARNÍ HODNOCENÍ						
	pp	ru	pp	ru	TR	KT	OS	UT		Hmot	kříž	TR	KT	OS	UT	CE
BÝK	PE	98	100	ME	105	110	0	0	0	0						
MATKA	PE	97	99	ME	105	108	98	104	104	103	690 /	140	23	20	17	6 66
O TEC	PE	101	119	ME	105	104	119	118	116	117	736 /	147	28	22	23	8 81

HODNOCEN: TR 8 / / 5 KT / / OS / / UT Výsledek:

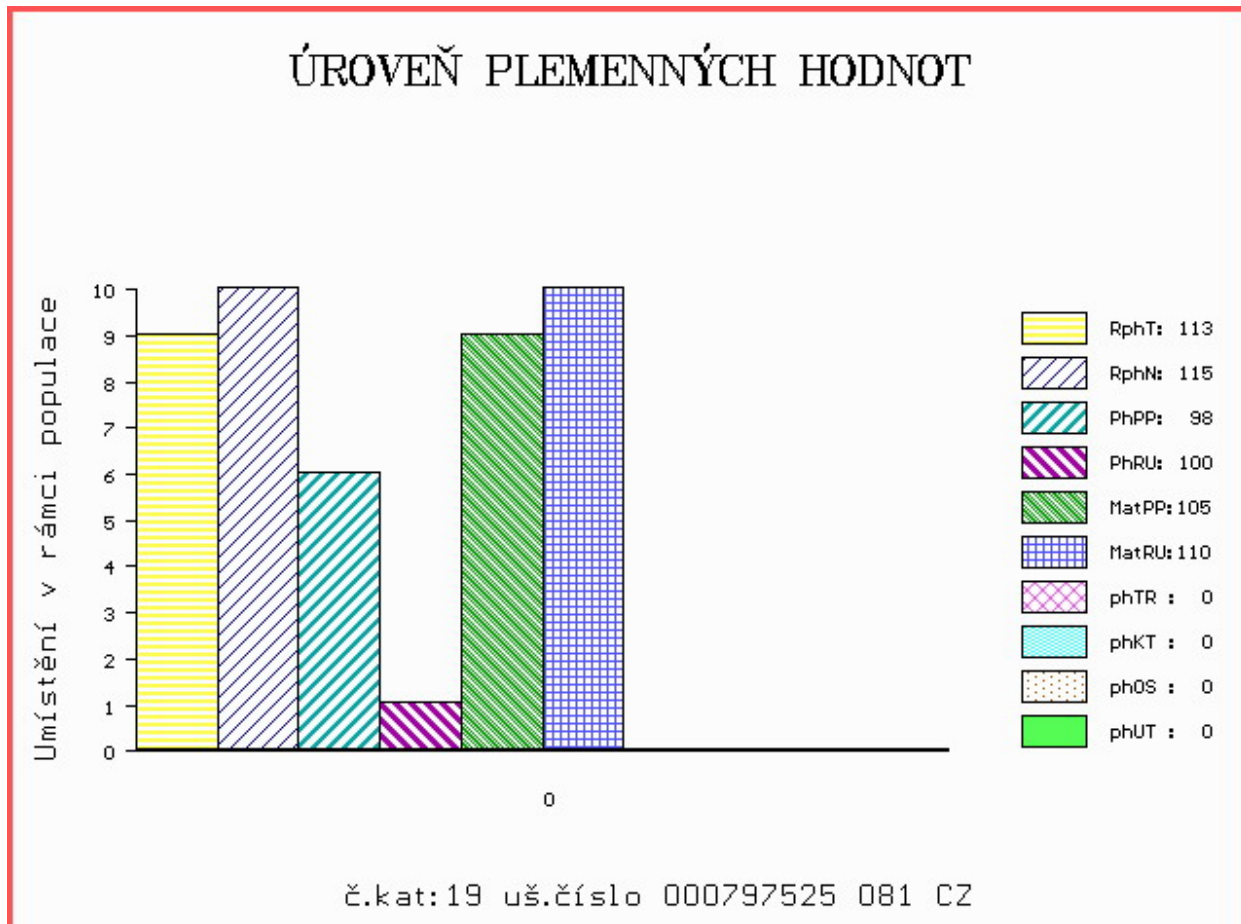



Číslo : 783972 081 CZ GEMER ZE ŽUKOVA P\* Číslo katalogu 20  
 Dat.nar. : 09.06.2020 Plemeno : Y100 Limousine  
 Chovatel : Niemiec Czeslaw, Dolní Žukov  
 Majitel : Niemiec Czeslaw, Dolní Žukov

OOO ZLI 650 TIGRIS PP 14.026 24243  
 OO ZLM 164 VOJTA Z TODNĚ P 397000757329031  
 MOO 4240970929 FR VOUTE 4240970929

OTEC ZLM 591 ANGEL Z TODNĚ PP 397000882843031  
 OMO 271 026 KENTUCKY THURNSTOCK P 09.352 70839  
 MO 985265008 DE ANGIE P 09.852 65008  
 MMO 935313643 DE ASTRA P 09.353 13643

OOM 271 383 VAISSEAU 1931746584  
 OM ZLI 763 DIABOLO 1627497240  
 MOM 1627496970 FR AUBANNE 1627496970

MA 265655 981 CZ /4 ot AKUMA VFU 007000265655981  
 OMM ZLI 294 LOUXOR 1995010819  
 MM 163739 981 CZ SOVIČKA VFU 007000163739981  
 MMM 122229 981 CZ PATRONA VFU 007000122229981

Vl.užit:nar: 48 \*\*\* kg ve 120d: 227 kg 210d: 308 kg 365d: 609 kg / kříž: 138 cm  
 Přírustek v testu : 1958 g / 115 přírustek od narození: 1530 g / 110 šourek 33 cm  
 Věk při ZV 377 dní aktuálně k 28.05.21 hmotnost: 588 kg výška v kříži: 138 cm

PLEMENNÉ HODNOTY										LINEARNÍ HODNOCENÍ							
	pp	ru	pp	ru	TR	KT	OS	UT	Hmot	kříž	TR	KT	OS	UT	CE		
BÝK	PE	91	110	ME	102	114	104	101	99	101							
MATKA	PE	79	121	ME	100	118	118	113	110	113	870	153	28	21	18	6	73
OTEC	PE	109	100	ME	101	110	94	97	98	97	552	140	25	19	18	6	68

HODNOCEN: TR 9 / /10 KT / / OS / / UT Výsledek:

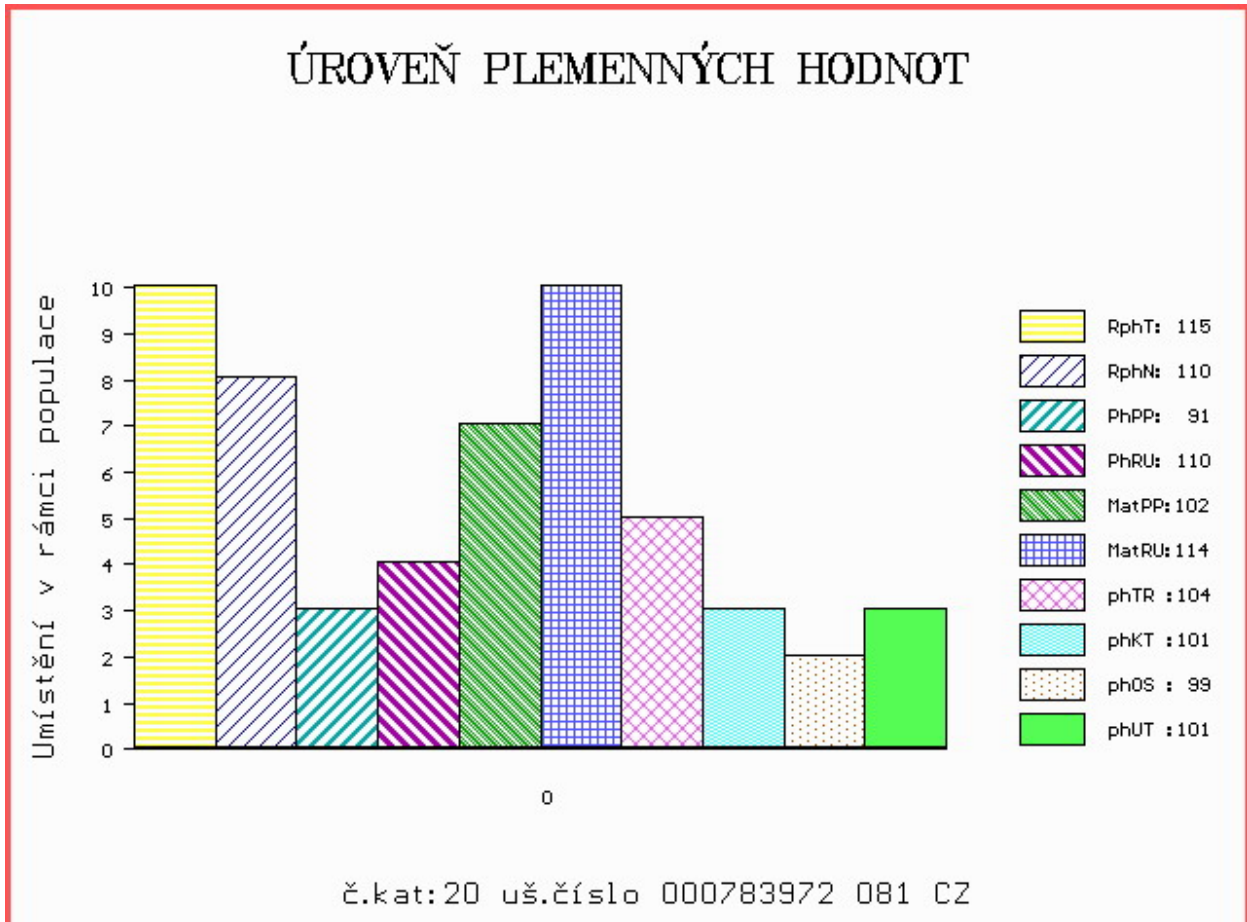

Číslo : 13917 035 CZ GURU Z MĚCHOLUPSKÝ ++ P\* Číslo katalogu 21  
 Dat.nar. : 02.04.2020 Plemeno : T100 Charolais  
 Chovatel : Měcholupská zemědělská a.s.  
 Majitel : Měcholupská zemědělská a.s.

OOO ZCH 516 MAGENTA 4296105603  
 OO ZTI 903 BUSINESS 7240585019  
 MOO 7240589893 FR SEXYE 7240589893

OTEC ZIT 965 BERAN Z TÝNIŠTĚ 411000578712041  
 OMO ZCH 574 OHIO 0398109454  
 MO 118112 941 CZ PORADA Z TÝNIŠTĚ 411000118112941  
 MMO 1010554411 FR UVILLE 1010554411

OOM 269 449 IDEALISTE RVS 1893105537  
 OM ZTI 245 SUEDOIS 5811102125  
 MOM 5813099561 FR PLUIE 5813099561

MA 476331 932 CZ /3 ot P 412000476331932  
 OMM ZCH 573 PALADIN P 4240299352  
 MM 227401 932 CZ P 412000227401932  
 MMM 138706 304 CZ 4M 045000138706304

Vl.užit:nar: 49 \*\*\* kg ve 120d: 253 kg 210d: 424 kg 365d: 698 kg / kříž: 143 cm  
 Přírustek v testu : 1766 g / 106 přírustek od narození: 1746 g / 108 šourek 41 cm  
 Věk při ZV 445 dní aktuálně k 28.05.21 hmotnost: 784 kg výška v kříži: 143 cm

PLEMENNÉ HODNOTY										LINEARNÍ HODNOCENÍ							
	pp	ru	ME	pp	ru	TR	KT	OS	UT	Hmot	kříž	TR	KT	OS	UT	CE	
BÝK	PE	99	132	ME	87	103	118	113	109	112							
MATKA	PE	97	115	ME	98	110	111	105	102	104	739	145	24	20	18	6	68
OTEC	PE	97	121	ME	78	107	121	118	116	118	713	142	29	23	22	8	82

HODNOCEN: TR 9 / /10 KT / / OS / / UT Výsledek:

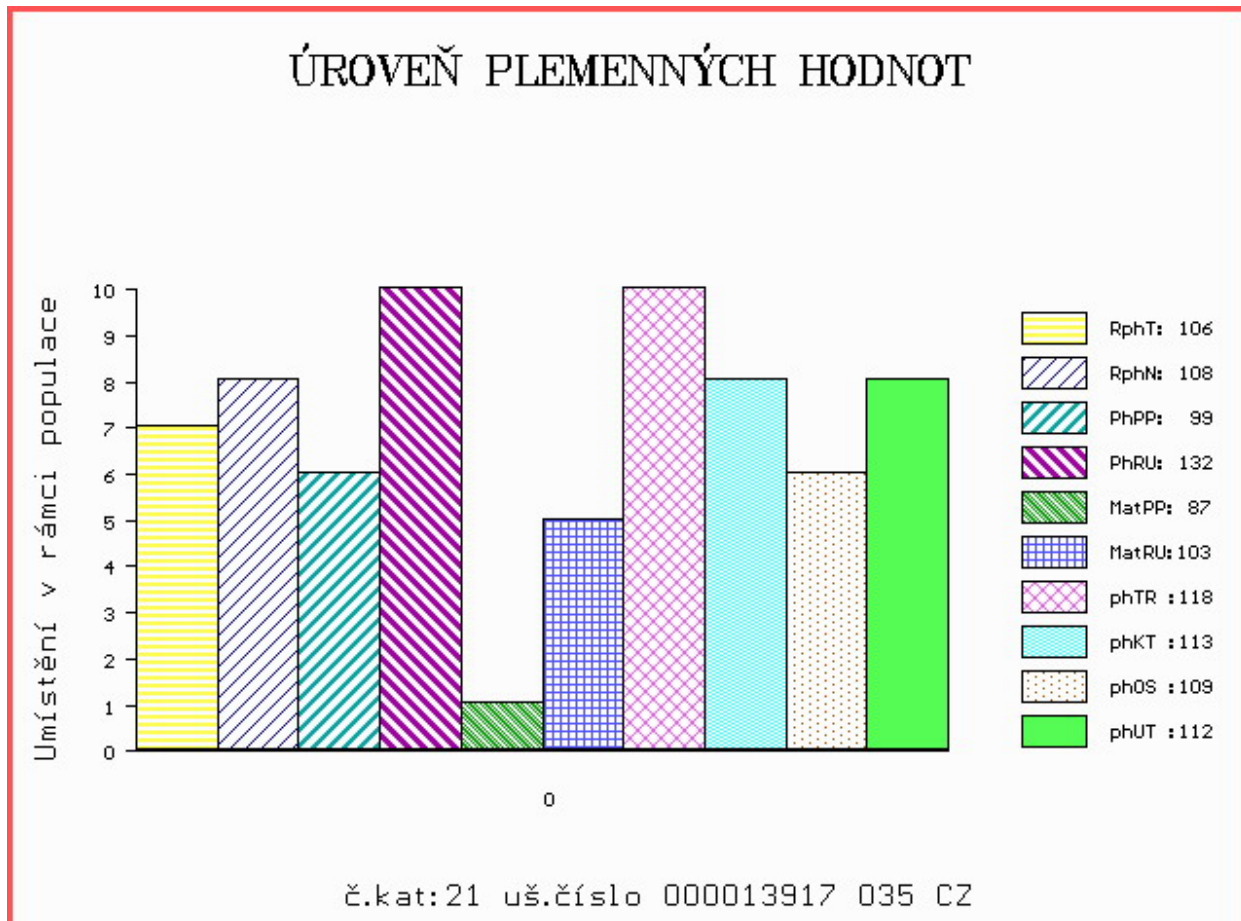

Číslo : 180696 064 CZ GREGOR MH/+ R\* Číslo katalogu 22  
 Dat.nar. : 03.04.2020 Plemeno : T100 Charolais  
 Chovatel : Knotek Jan ml., Rozseč  
 Majitel : Knotek Jan ml., Rozseč

OOO 285 411 DAUFIN P 5703737670  
 OO 285 410 GOOD P 5455130483  
 MOO 5454954190 FR DECADENCE 5454954190

OTEC ICH 850 ORELSAN P 7122148405  
 OMO ZTI 259 BOBINO 71 5812606735  
 MO 7121648859 FR EDWIGE 7121648859  
 MMO 7121121311 FR SPECIALE 7121121311

OOM ZTI 899 BASTION 1001837008  
 OM ZIT 782 HONORABLE 7121533020  
 MOM 7121036210 FR BONDE 7121036210

MA 202679 941 CZ /1 ot CIBULKA Z TÝNIŠTĚ 411000202679941  
 OMM ZIT 100 VOLTAIRE 4522794020  
 MM 174044 941 CZ ZARA Z TÝNIŠTĚ 411000174044941  
 MMM 8977774164 FR URPHEE 8977774164

Vl.užit:nar: 53 kg ve 120d: 182 kg 210d: 318 kg 365d: 572 kg / kříž: 132 cm  
 Přírustek v testu : 1883 g / 96 přírustek od narození: 1493 g / 92 šourek 40 cm  
 Věk při ZV 444 dní aktuálně k 28.05.21 hmotnost: 680 kg výška v kříži: 137 cm

PLEMENNÉ HODNOTY										LINEARNÍ HODNOCENÍ						
	pp	ru	ME	pp	ru	TR	KT	OS	UT	Hmot	kříž	TR	KT	OS	UT	CE
BÝK	PE	88	105	ME	95	108	88	91	92	90						
MATKA	PE	85	103	ME	89	119	100	103	102	101	760 /	146	21	20	20	7 68
OTEC	PE	98	107	ME	94	97	92	83	82	83	759 /	145	26	23	21	8 78

HODNOCEN: TR 7 / /10 KT / / OS / / UT Výsledek:

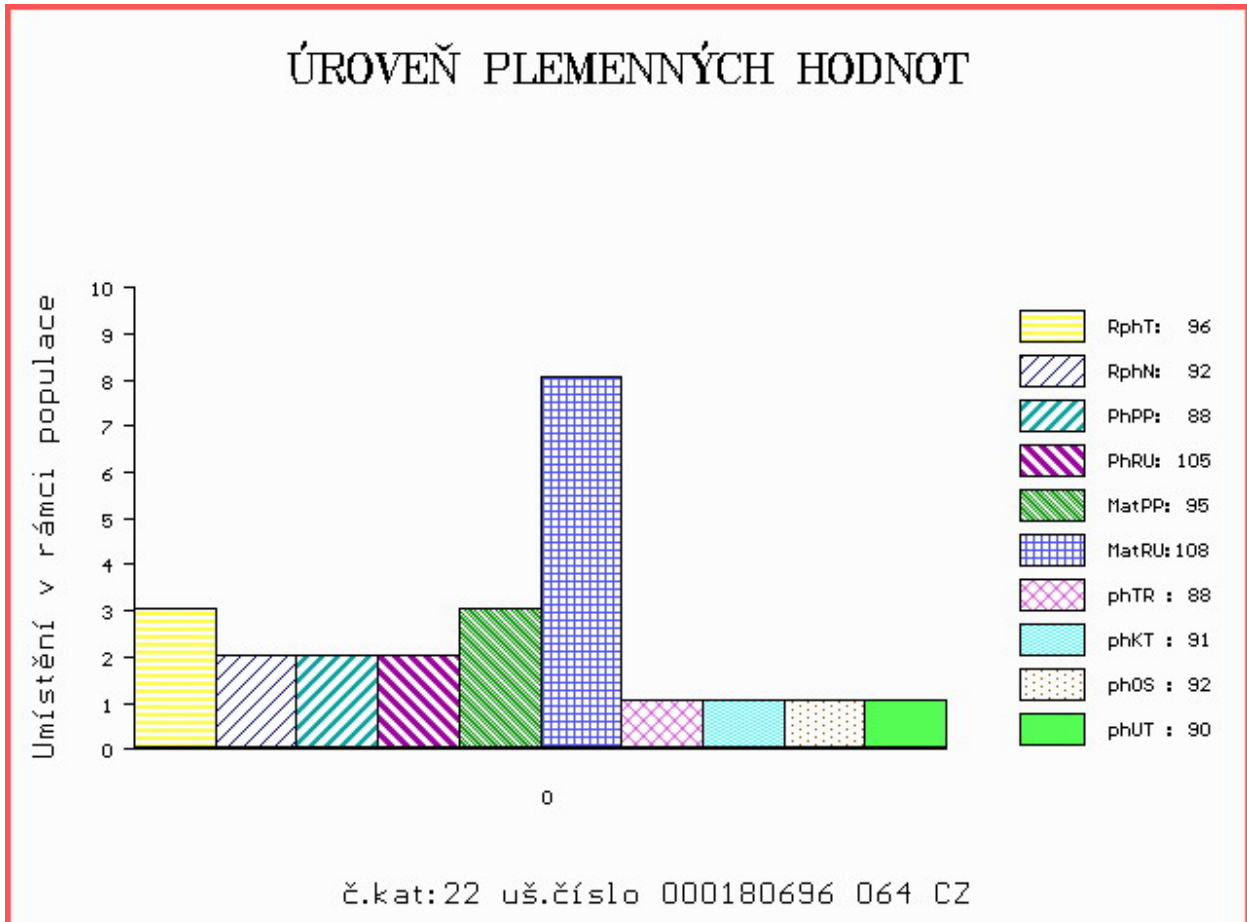

Číslo : 709251 072 CZ GEJZA JASNO +/- Číslo katalogu 23  
 Dat.nar. : 07.04.2020 Plemeno : T100 Charolais  
 Chovatel : JASNO, spol. s r.o. Jasenná  
 Majitel : JASNO, spol. s r.o. Jasenná

OOO 269 449 IDEALISTE RVS 1893105537  
 OO ZTI 245 SUEDOIS 5811102125  
 MOO 5813099561 FR PLUIE 5813099561

OTEC ZIT 686 ANTON SMILOVSKÝ 128000832608061  
 OMO ZCH 688 TRAPPEUR 7121202532  
 MO 350610 961 CZ SÍRA SMILOVSKÁ 128000350610961  
 MMO 123307 502 CZ IVONKA SMILOVSKÁ 128502123307

OOM ZCH 516 MAGENTA 4296105603  
 OM ZTP 787 TONIC SMILOVSKÝ 128000640727061  
 MOM 34240 961 CZ MAMINA SMILOVSKÁ 128000034240961

MA 204190 972 CZ /5 ot 063000204190972  
 OMM ZCH 704 NATUR 3697010336  
 MM 128078 972 CZ 063000128078972  
 MMM 27222 972 CZ 063000027222972

Vl.užit:nar: 45 \*\*\* kg ve 120d: 207 kg 210d: 342 kg 365d: 616 kg / kříž: 134 cm  
 Přírustek v testu : 2041 g / 115 přírustek od narození: 1625 g / 119 šourek 40 cm  
 Věk při ZV 440 dní aktuálně k 28.05.21 hmotnost: 721 kg výška v kříži: 138 cm

PLEMENNÉ HODNOTY										LINEARNÍ HODNOCENÍ							
	pp	ru	pp	ru	TR	KT	OS	UT	Hmot	kříž	TR	KT	OS	UT	CE		
BÝK	PE	110	116	ME	99	100	103	102	102	102	102	102	102	102	102		
MATKA	PE	103	111	ME	107	99	101	101	100	101	704	144	24	19	17	6	66
OTEC	PE	111	104	ME	96	107	106	103	102	102	635	138	20	20	20	7	67

HODNOCEN: TR 7 / /10 KT / / OS / / UT Výsledek:

## ÚROVEŇ PLEMENNÝCH HODNOT

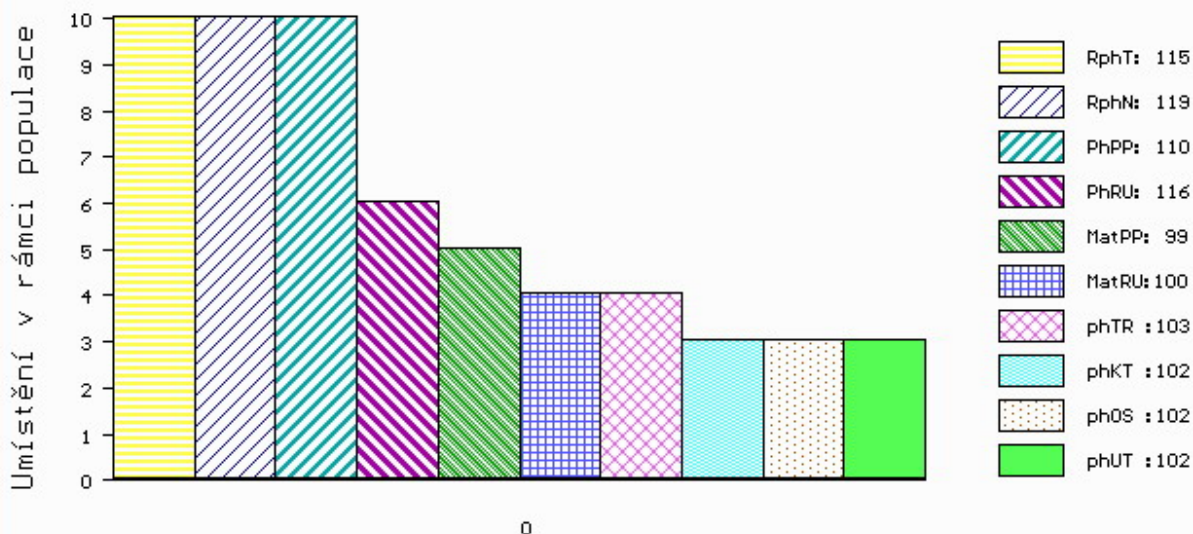

č.kat:23 uš.číslo 000709251 072 CZ

Číslo : 709258 072 CZ GORKIJ JASNO +/+ Číslo katalogu 24  
 Dat.nar. : 18.04.2020 Plemeno : T100 Charolais  
 Chovatel : JASNO, spol. s r.o. Jasenná  
 Majitel : JASNO, spol. s r.o. Jasenná

OOO ZCH 516 MAGENTA 4296105603  
 OO ZTI 903 BUSINESS 7240585019  
 MOO 7240589893 FR SEXYE 7240589893

OTEC ZIT 794 JAVANAIS 7122305680  
 OMO ZCH 517 NELSON 0397108304  
 MO 7947790654 FR VISION 7947790654  
 MMO 7947790373 FR TOURE 7947790373

OOM ZCH 516 MAGENTA 4296105603  
 OM ZTP 787 TONIC SMILOVSKÝ 128000640727061  
 MOM 34240 961 CZ MAMINA SMILOVSKÁ 128000034240961

MA 216964 972 CZ /5 ot 063000216964972  
 OMM ZTI 244 SIDNEY 4516041658  
 MM 152775 972 CZ 063000152775972  
 MMM 120368 972 CZ 063000120368972

Vl.užit:nar: 47 \*\*\* kg ve 120d: 210 kg 210d: 329 kg 365d: 657 kg / kříž: 137 cm  
 Přírustek v testu : 1891 g / 106 přírustek od narození: 1664 g / 109 šourek 42 cm  
 Věk při ZV 429 dní aktuálně k 28.05.21 hmotnost: 721 kg výška v kříži: 140 cm

PLEMENNÉ HODNOTY										LINEARNÍ HODNOCENÍ						
	pp	ru	pp	ru	TR	KT	OS	UT		Hmot	kříž	TR	KT	OS	UT	CE
BÝK	PE	102	121	ME	103	92	106	108	108	109						
MATKA	PE	104	123	ME	109	91	106	106	105	106	864 /	149	25	20	18	6 69
OTEC	PE	103	103	ME	96	101	109	115	116	116	743 /	142	26	22	22	8 78

HODNOCEN: TR 8 / /10 KT / / OS / / UT Výsledek:

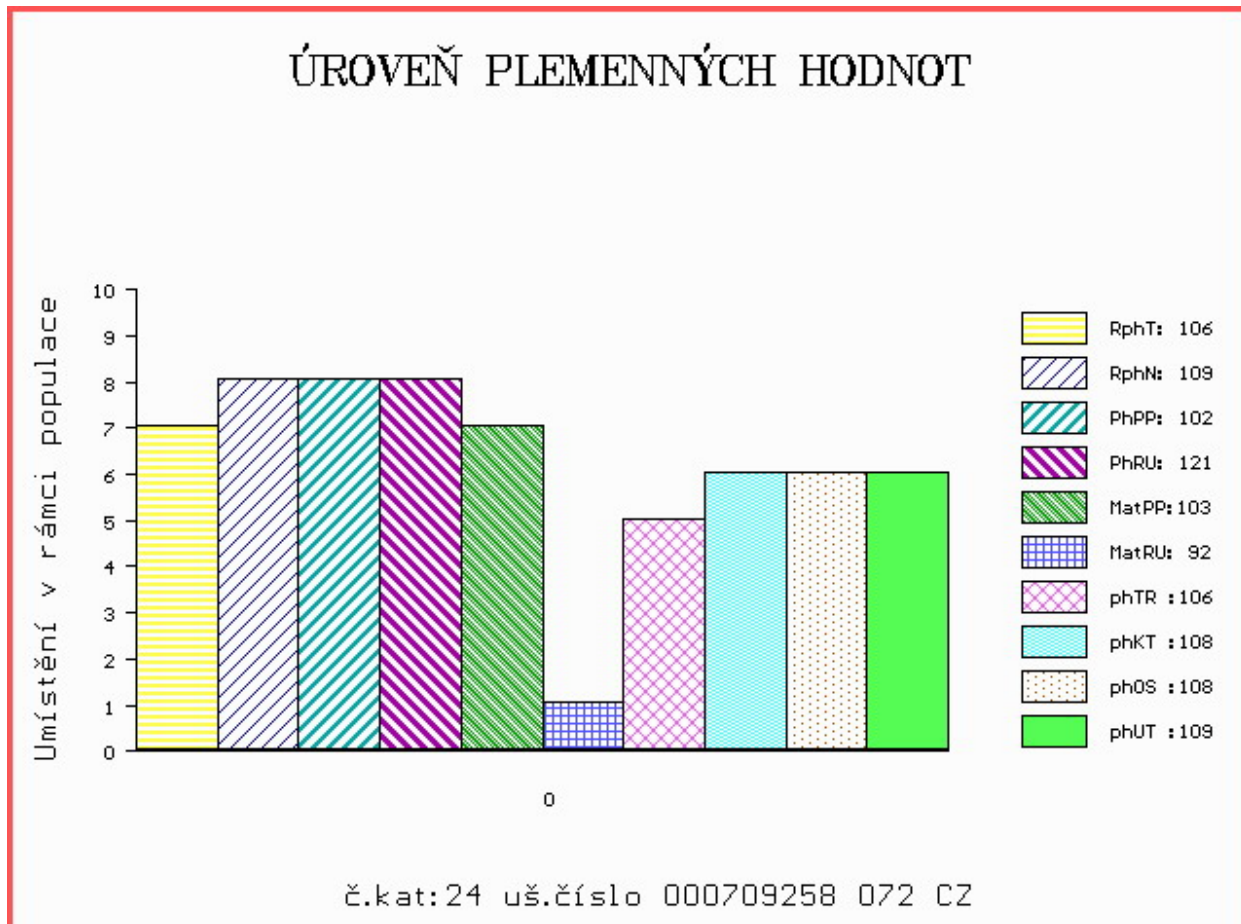

Číslo : 688191 062 CZ GRUNT REDU F/+ Číslo katalogu 25  
 Dat.nar. : 19.04.2020 Plemeno : T100 Charolais  
 Chovatel : REDU, spol. s r.o.  
 Majitel : REDU, spol. s r.o.

OOO 291 086 GANDIN 7121731284  
 OO 289 931 MAJOR 7122316397  
 MOO 7121823285 FR ISABELLA 7121823285

OTEC ICH 849 ORO 5811218706  
 OMO 289 932 HABILE 8526869563  
 MO 5812214412 FR JEANNE 5812214412  
 MMO 5816411574 FR GUILAINE 5816411574

OOM ZTI 558 CARNOT SC P 2148228331  
 OM ZTI 975 UNOR Z TÝNIŠTĚ V 411000544050041  
 MOM 159700 931 CZ 148931159700

MA 183810 941 CZ /3 ot BAKTERKA Z TÝNIŠTĚ MH/+ 411000183810941  
 OMM ZCH 449 LAUREL 7195122401  
 MM 7121374 996 FR VILAINE 7121374996  
 MMM 7121290236 FR RECIDIVE 7121290236

Vl.užit:nar: 42 \*\*\* kg ve 120d: 208 kg 210d: 325 kg 365d: 598 kg / kříž: 136 cm  
 Přírustek v testu : 1716 g / 93 přírustek od narození: 1547 g / 90 šourek 43 cm  
 Věk při ZV 428 dní aktuálně k 28.05.21 hmotnost: 667 kg výška v kříži: 137 cm

PLEMENNÉ HODNOTY										LINEARNÍ HODNOCENÍ						
	pp	ru	pp	ru	TR	KT	OS	UT		Hmot	kříž	TR	KT	OS	UT	CE
BÝK	PE	99	120	ME	105	90	92	104	106	104						
MATKA	PE	86	118	ME	116	91	102	115	116	114	906 /	146	26	23	25	9 83
OTEC	PE	104	110	ME	98	92	99	106	108	107	696 /	144	25	22	24	8 79

HODNOCEN: TR 7 / /10 KT / / OS / / UT Výsledek:

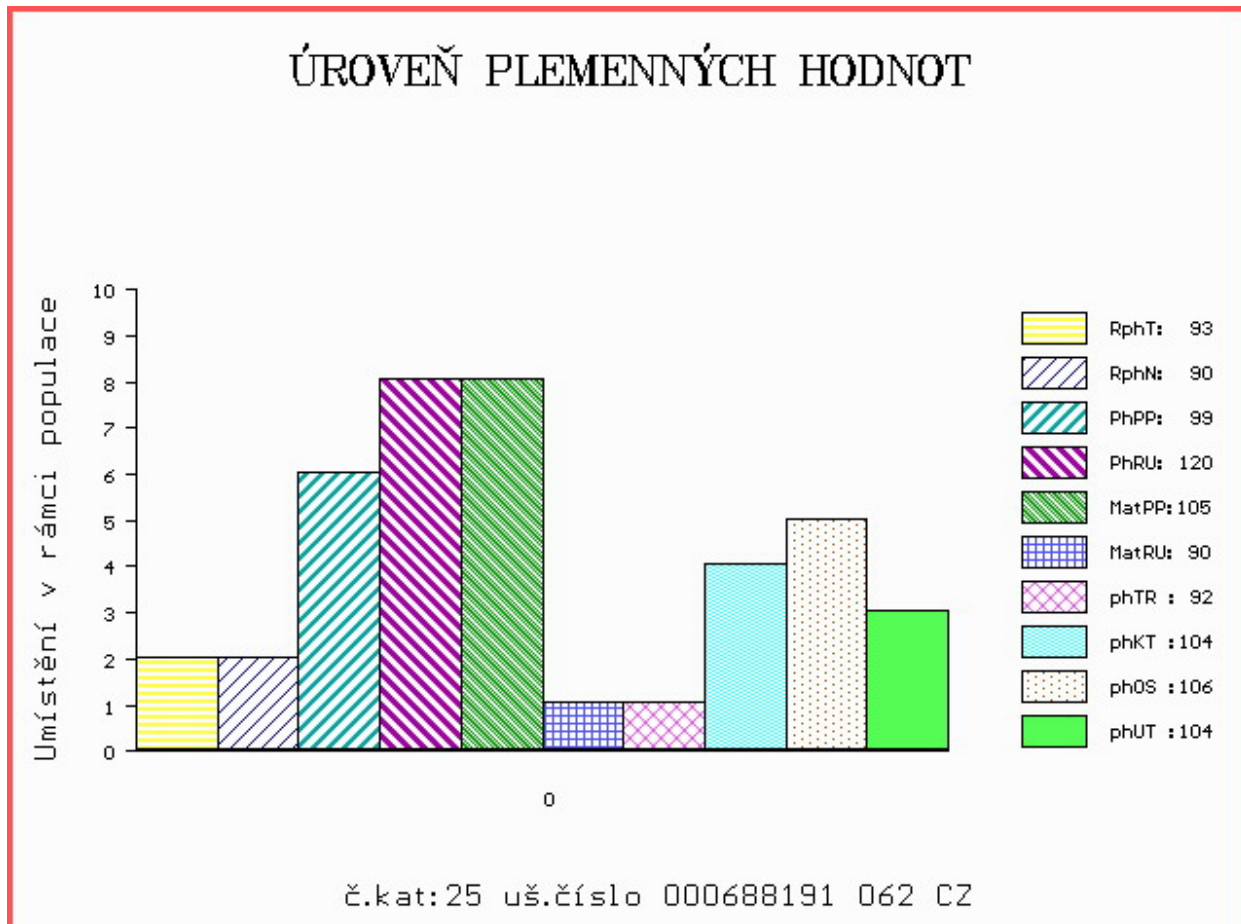

Číslo : 688192 062 CZ      **GORBY RED +/+ P\***      Číslo katalogu 26  
 Dat.nar. : 20.04.2020      Plemeno : T100      Charolais  
 Chovatel : REDU, spol. s r.o.  
 Majitel : REDU, spol. s r.o.

OOO      ZCH 942      UNICO SC PP      7121333571  
 OO      ZIT 340      ENRICO SC P      8563019066  
 MOO      8563018323 FR      TEINTE      8563018323

**Otec ICH 397      MIKADO SC PP      0338396655**  
 OMO      288 316      CHICMOD BB P      7121297493  
 MO      314763836 FR      IBIZA SC P      0314763836  
 MMO      312256485 FR      BETISE      0312256485

OOM      ZCH 704      NATUR      3697010336  
 OM      ZTI 718      VOIMO      5703556364  
 MOM      5703169124 FR      OVATION      5703169124

**MA 183723 941 CZ /3 ot BARKA Z TÝNIŠTĚ +/+      411000183723941**  
 OMM      ZTI 087      RURAL      6502730908  
 MM      157750 941 CZ      UNIVERSITKA Z TÝNIŠTĚ      411000157750941  
 MMM      7121414015 FR      VAGUE      7121414015

Vl.užit:nar: 43 \*\*\* kg ve 120d: 207 kg 210d: 341 kg 365d: 591 kg / kříž: 139 cm  
 Přírustek v testu : 1841 g / 99 přírustek od narození: 1538 g / 94 šourek 39 cm  
 Věk při ZV 427 dní aktuálně k 28.05.21 hmotnost: 663 kg      výška v kříži: 142 cm

PLEMENNÉ HODNOTY										LINEARNÍ HODNOCENÍ						
	pp	ru	pp	ru	TR	KT	OS	UT		Hmot	kříž	TR	KT	OS	UT	CE
BÝK	PE	99	119	ME	107	92	103	95	93	95						
MATKA	PE	88	109	ME	102	103	107	103	101	104	886 /	153	27	22	21	7 77
Otec	PE	104	120	ME	115	83	99	94	93	93	810 /	148	28	23	22	8 81

HODNOCEN: TR 9 / /10 KT / / OS / / UT Výsledek:

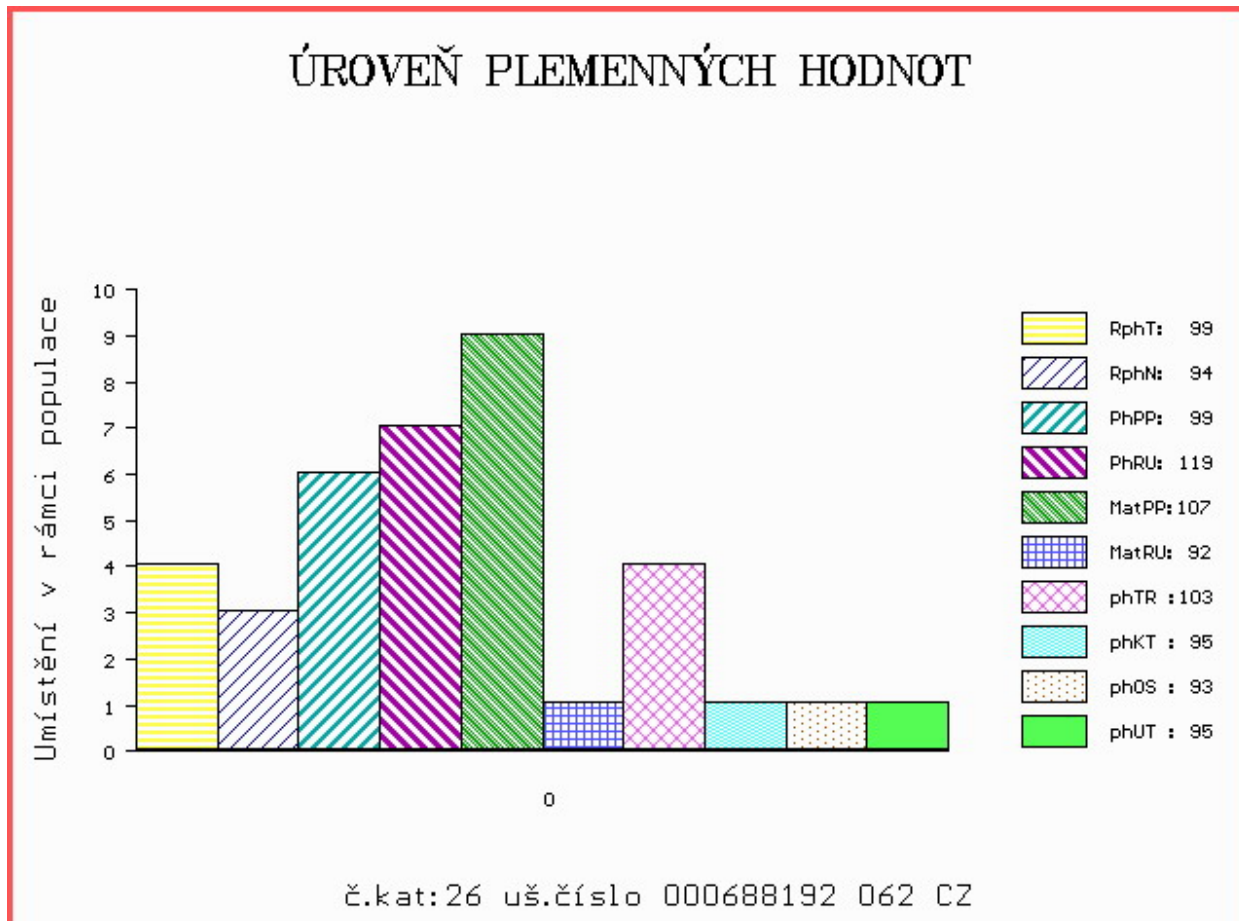

Číslo : 787150 071 CZ GARANR NA3 MH/+ F/+ Číslo katalogu 27  
 Dat.nar. : 25.04.2020 Plemeno : T100 Charolais  
 Chovatel : Nátr Jiří, Černá Voda  
 Majitel : Nátr Jiří, Černá Voda

OOO ITI 071 UTRILLOMIC 0311403788  
 OO 289 928 LOTUS 0312265184  
 MOO 312717815 FR COQUETTE 0312717815

OTEC ICH 757 OEILLET 5812718032  
 OMO 289 929 GARIBALDI 7121591191  
 MO 5810815111 FR LILAS 5810815111  
 MMO 5814711025 FR GENTAINÉ 5814711025

OOM ZCH 387 HARRISON RJ 2292103631  
 OM ZTI 086 RUFUS 7273570060  
 MOM 7293106554 FR JONQUILLE 7293106554

MA 159723 941 CZ /6 ot VLASTA Z ČISTÉ 369000159723941  
 OMM ZCH 873 MAČETA 018000015442042  
 MM 120803 941 CZ 369000120803941  
 MMM 123319 502 CZ 128502123319

Vl.užit:nar: 52 \*\*\* kg ve 120d: 215 kg 210d: 393 kg 365d: 641 kg / kříž: 138 cm  
 Přírustek v testu : 1900 g / 106 přírustek od narození: 1643 g / 107 šourek 41 cm  
 Věk při ZV 422 dní aktuálně k 28.05.21 hmotnost: 706 kg výška v kříži: 139 cm

PLEMENNÉ HODNOTY										LINEARNÍ HODNOCENÍ							
	pp	ru	pp	ru	TR	KT	OS	UT	Hmot	kříž	TR	KT	OS	UT	CE		
BÝK	PE	94	120	ME	103	104	116	121	122	123							
MATKA	PE	90	122	ME	106	118	112	119	120	120	890	148	26	23	20	8	77
OTEC	PE	100	113	ME	98	91	109	110	110	111	623	140	28	24	26	9	87

HODNOCEN: TR 8 / /10 KT / / OS / / UT Výsledek:

## ÚROVEŇ PLEMENNÝCH HODNOT

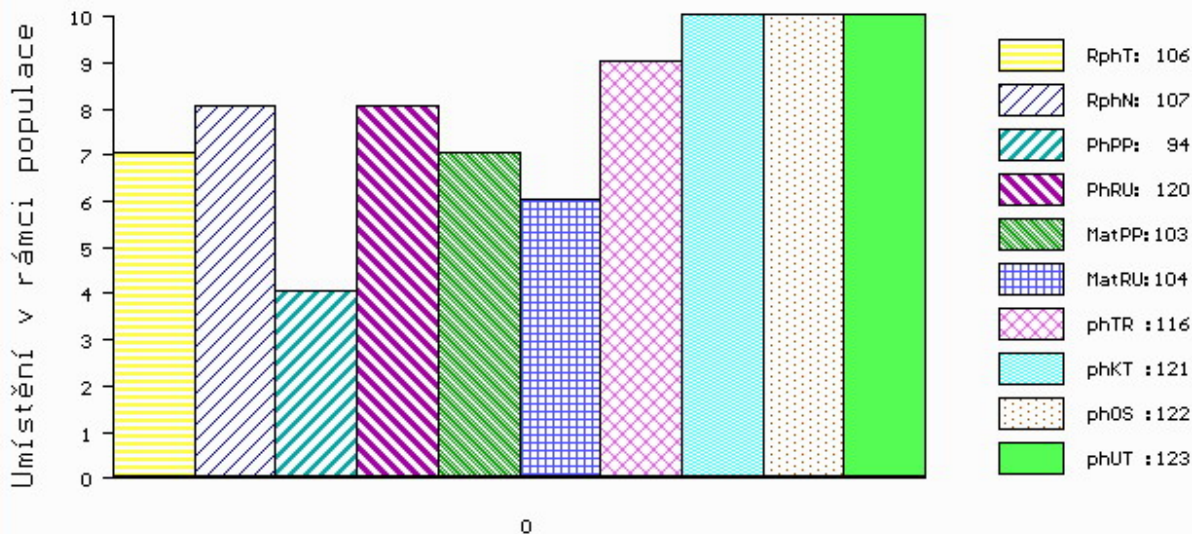

č.kat:27 uš.číslo 000787150 071 CZ



Číslo : 688193 062 CZ GENIUS REDU +/- V\* Číslo katalogu 28  
 Dat.nar. : 29.04.2020 Plemeno : T100 Charolais  
 Chovatel : REDU, spol. s r.o.  
 Majitel : REDU, spol. s r.o.

OOO ZCH 942 UNICO SC PP 7121333571  
 OO ZIT 340 ENRICO SC P 8563019066  
 MOO 8563018323 FR TEINTE 8563018323

OTEC ICH 397 MIKADO SC PP 0338396655  
 OMO 288 316 CHICMOD BB P 7121297493  
 MO 314763836 FR IBIZA SC P 0314763836  
 MMO 312256485 FR BETISE 0312256485

OOM 288 148 BOURGOGNE 8935246025  
 OM 289 550 JOYAU 7122174081  
 MOM 7121848336 FR DIVINE 7121848336

MA 338976754 FR /1 ot MANDARINE +/- 0338976754  
 OMM 289 559 FIGEAC 5703773477  
 MM 314402125 FR HOSANNA 0314402125  
 MMM 310641599 FR SEDUCTION 0310641599

Vl.užit:nar: 50 \*\*\* kg ve 120d: 232 kg 210d: 373 kg 365d: 620 kg / kříž: 137 cm  
 Přírustek v testu : 1816 g / 99 přírustek od narození: 1612 g / 95 šourek 39 cm  
 Věk při ZV 418 dní aktuálně k 28.05.21 hmotnost: 685 kg výška v kříži: 140 cm

PLEMENNÉ HODNOTY										LINEARNÍ HODNOCENÍ							
	pp	ru	pp	ru	TR	KT	OS	UT		Hmot	kříž	TR	KT	OS	UT	CE	
BÝK	PE	96	118	ME	107	92	109	110	110	109							
MATKA	PE	95	104	ME	94	108	106	109	109	109	920	149	26	25	21	8	80
OTEC	PE	104	120	ME	115	83	99	94	93	93	810	148	28	23	22	8	81

HODNOCEN: TR 9 / /10 KT / / OS / / UT Výsledek:

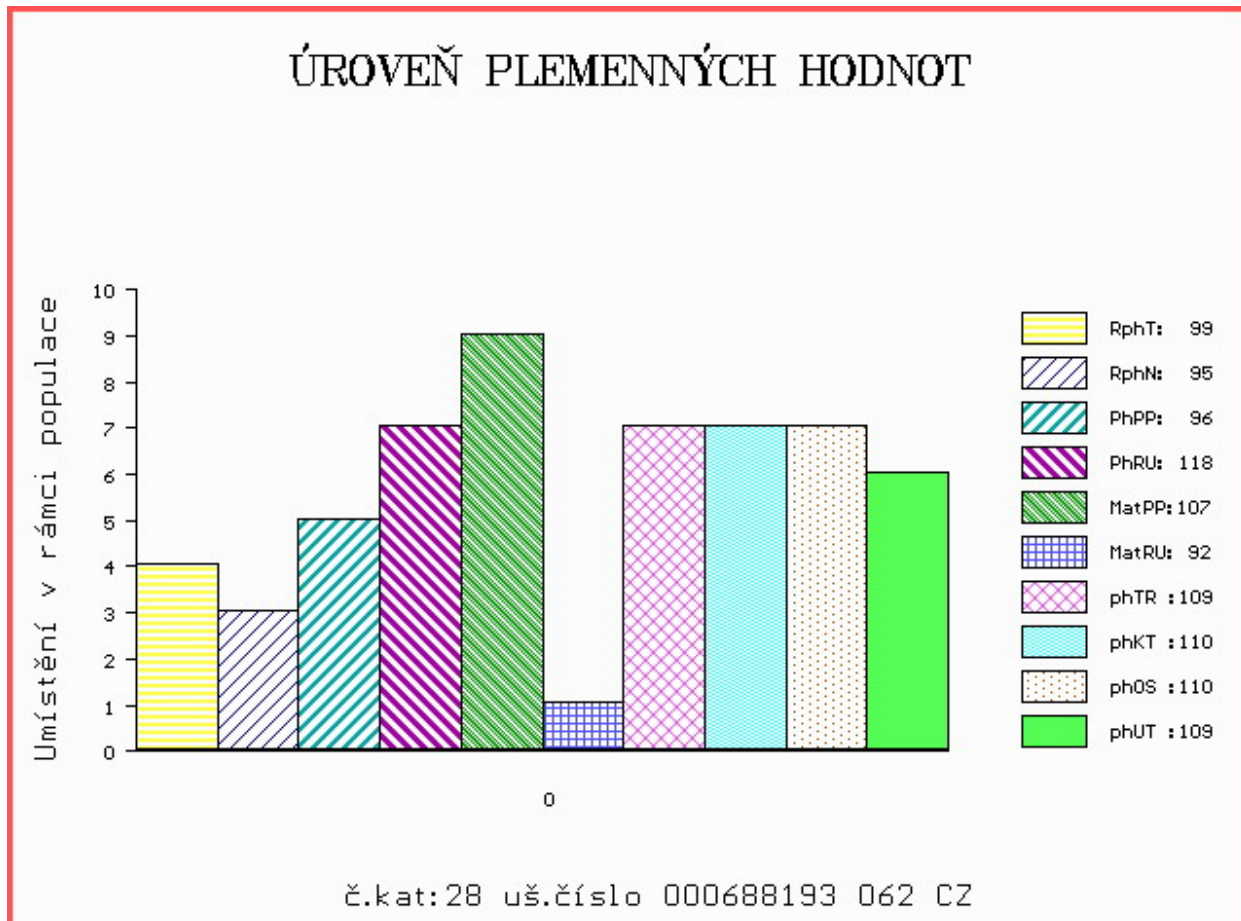

Číslo : 688194 062 CZ GORAN REDU +/+ Číslo katalogu 29  
 Dat.nar. : 29.04.2020 Plemeno : T100 Charolais  
 Chovatel : REDU, spol. s r.o.  
 Majitel : REDU, spol. s r.o.

OOO ZTI 499 RAFAN Z MEZIBOŘÍ 017000631711061  
 OO ZIT 078 UFAN Z HOREK 329000615300052  
 MOO 156874 952 CZ ET 329000156874952

OTEC ITI 021 ESKYMÁK Z HODSLAVIC 410000730999081  
 OMO ZTI 558 CARNOT SC P 2148228331  
 MO 181289 981 CZ 304000181289981  
 MMO 181283 981 CZ 304000181283981

OOM ZTI 245 SUEDOIS 5811102125  
 OM ZTP 783 SIMBA SMILOVSKÝ 128000640723061  
 MOM 194573 961 CZ 128000194573961

MA 366082 953 CZ /3 ot BORŮVKA Z CHOTČE +/+ 388000366082953  
 OMM ZCH 363 GAVROŠ ET 029417004728  
 MM 123433 953 CZ 388000123433953  
 MMM 102004 506 CZ CHARITA ZEAS 029506102004

Vl.užit:nar: 43 \*\*\* kg ve 120d: 211 kg 210d: 360 kg 365d: 620 kg / kříž: 133 cm  
 Přírustek v testu : 1725 g / 96 přírustek od narození: 1614 g / 104 šourek 42 cm  
 Věk při ZV 418 dní aktuálně k 28.05.21 hmotnost: 679 kg výška v kříži: 137 cm

PLEMENNÉ HODNOTY										LINEARNÍ HODNOCENÍ								
	pp	ru	pp	ru	TR	KT	OS	UT		Hmot	kříž	TR	KT	OS	UT	CE		
BÝK	PE	104	126	ME	98	101	105	111	113	113								
MATKA	PE	103	110	ME	92	102	91	92	93	91	840	/	142	26	22	21	8	77
OTEC	PE	95	140	ME	109	100	112	118	119	120	689	/	139	26	22	21	8	77

HODNOCEN: TR 7 / /10 KT / / OS / / UT Výsledek:

## ÚROVEŇ PLEMENNÝCH HODNOT

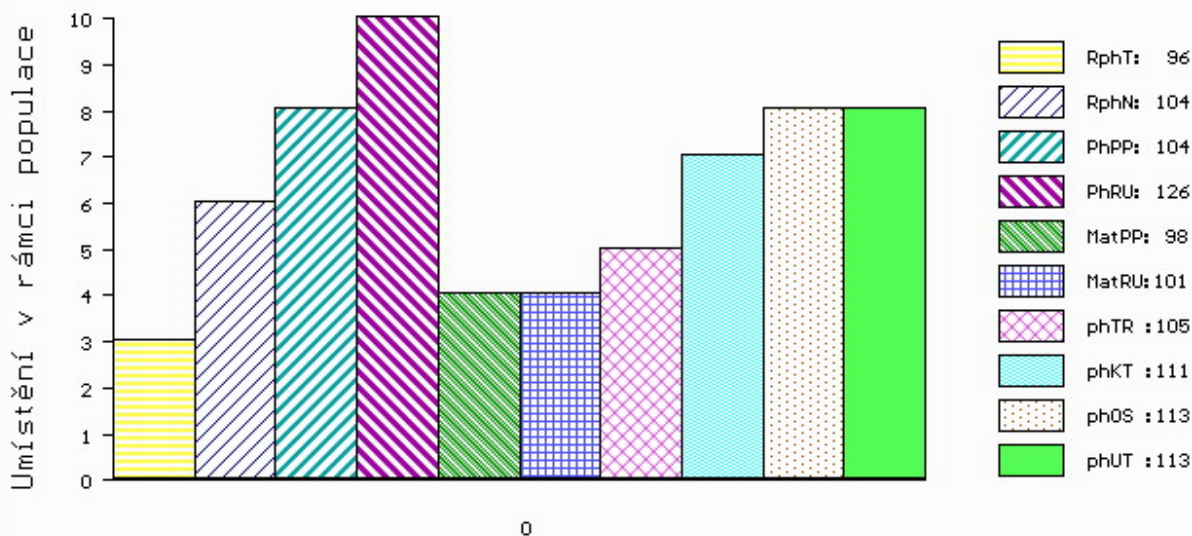

č.kat:29 uš.číslo 000688194 062 CZ

Číslo : 688195 062 CZ GORDON REDU +/- Číslo katalogu 30  
 Dat.nar. : 30.04.2020 Plemeno : T100 Charolais  
 Chovatel : REDU, spol. s r.o.  
 Majitel : REDU, spol. s r.o.

OOO ZTI 499 RAFAN Z MEZIBOŘÍ 017000631711061  
 OO ZIT 078 UFAN Z HOREK 329000615300052  
 MOO 156874 952 CZ ET 329000156874952

OTEC ITI 021 ESKYMÁK Z HODSLAVIC 410000730999081  
 OMO ZTI 558 CARNOT SC P 2148228331  
 MO 181289 981 CZ 304000181289981  
 MMO 181283 981 CZ 304000181283981

OOM 273 914 DINO BREGNESGAARD P 68994-00171  
 OM ZIT 097 GEORG P 11356-00756  
 MOM 1135600605 DK VENUS 11356-00605

MA 241643 962 CZ /3 ot BEATA ZE SKAL 275000241643962  
 OMM ZTI 646 RÁČEK Z MEZIBOŘÍ V 017000664792061  
 MM 196321 962 CZ VANDA 011000196321962  
 MMM 118893 962 CZ 011000118893962

Vl.užit:nar: 43 \*\*\* kg ve 120d: 228 kg 210d: 391 kg 365d: 667 kg / kříž: 137 cm  
 Přírustek v testu : 2025 g / 105 přírustek od narození: 1748 g / 113 šourek 41 cm  
 Věk při ZV 417 dní aktuálně k 28.05.21 hmotnost: 730 kg výška v kříži: 139 cm

PLEMENNÉ HODNOTY										LINEARNÍ HODNOCENÍ							
	pp	ru	pp	ru	TR	KT	OS	UT	Hmot	kříž	TR	KT	OS	UT	CE		
BÝK	PE	99	131	ME	108	99	113	115	115	116							
MATKA	PE	97	112	ME	110	103	95	93	95	94	760	145	25	20	20	6	71
OTEC	PE	95	140	ME	109	100	112	118	119	120	689	139	26	22	21	8	77

HODNOCEN: TR 8 / /10 KT / / OS / / UT Výsledek:

## ÚROVEŇ PLEMENNÝCH HODNOT

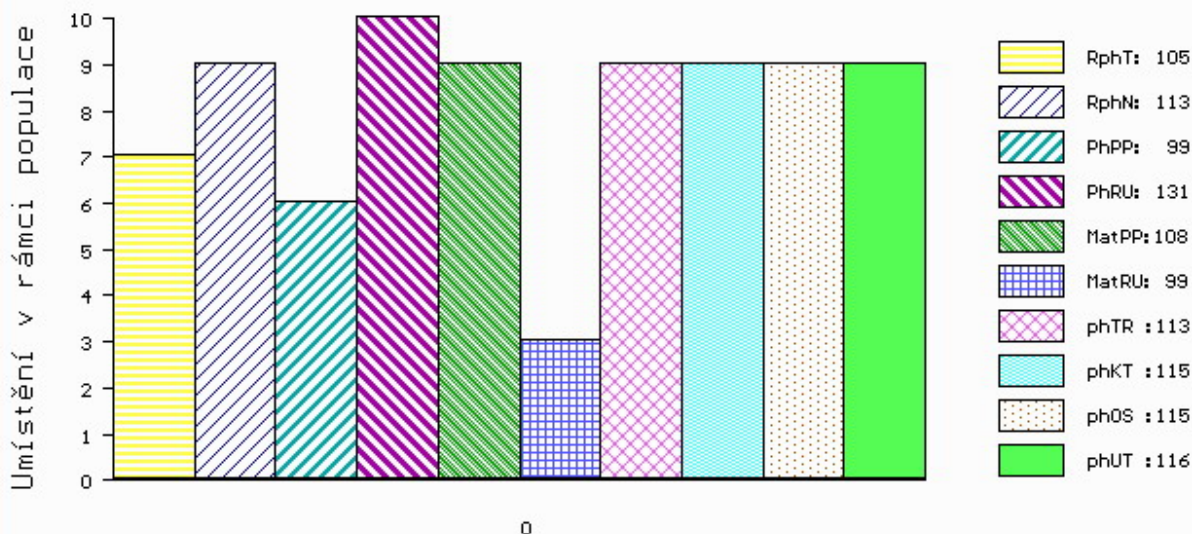

č.kat:30 uš.číslo 000688195 062 CZ

Číslo : 688196 062 CZ GERD REDU +/+ Číslo katalogu 31  
 Dat.nar. : 04.05.2020 Plemeno : T100 Charolais  
 Chovatel : REDU, spol. s r.o.  
 Majitel : REDU, spol. s r.o.

OOO ZTI 499 RAFAN Z MEZIBOŘÍ 017000631711061  
 OO ZIT 078 UFAN Z HOREK 329000615300052  
 MOO 156874 952 CZ ET 329000156874952

OTEC ITI 021 ESKYMÁK Z HODSLAVIC 410000730999081

OMO ZTI 558 CARNOT SC P 2148228331  
 MO 181289 981 CZ 304000181289981  
 MMO 181283 981 CZ 304000181283981

OOM ZCH 704 NATUR 3697010336  
 OM ZTI 718 VOIMO 5703556364  
 MOM 5703169124 FR OVATION 5703169124

MA 183711 941 CZ /3 ot BĚTKA Z TÝNIŠTĚ +/+ 411000183711941

OMM ZTI 249 AVAL 7121525668  
 MM 127762 941 CZ SARDINKA Z TÝNIŠTĚ 411000127762941  
 MMM 8540406618 FR VITRINE 8540406618

Vl.užit:nar: 46 \*\*\* kg ve 120d: 226 kg 210d: 379 kg 365d: 635 kg / kříž: 138 cm  
 Přírustek v testu : 1608 g / 90 přírustek od narození: 1612 g / 99 šourek 30 cm  
 Věk při ZV 413 dní aktuálně k 28.05.21 hmotnost: 673 kg výška v kříži: 139 cm

PLEMENNÉ HODNOTY										LINEARNÍ HODNOCENÍ							
	pp	ru	pp	ru	TR	KT	OS	UT	Hmot	kříž	TR	KT	OS	UT	CE		
BÝK	PE	91	123	ME	100	105	116	115	115	117							
MATKA	PE	79	102	ME	94	110	110	107	107	109	980	150	28	24	24	9	85
OTEC	PE	95	140	ME	109	100	112	118	119	120	689	139	26	22	21	8	77

HODNOCEN: TR 8 / /10 KT / / OS / / UT Výsledek:

## ÚROVEŇ PLEMENNÝCH HODNOT

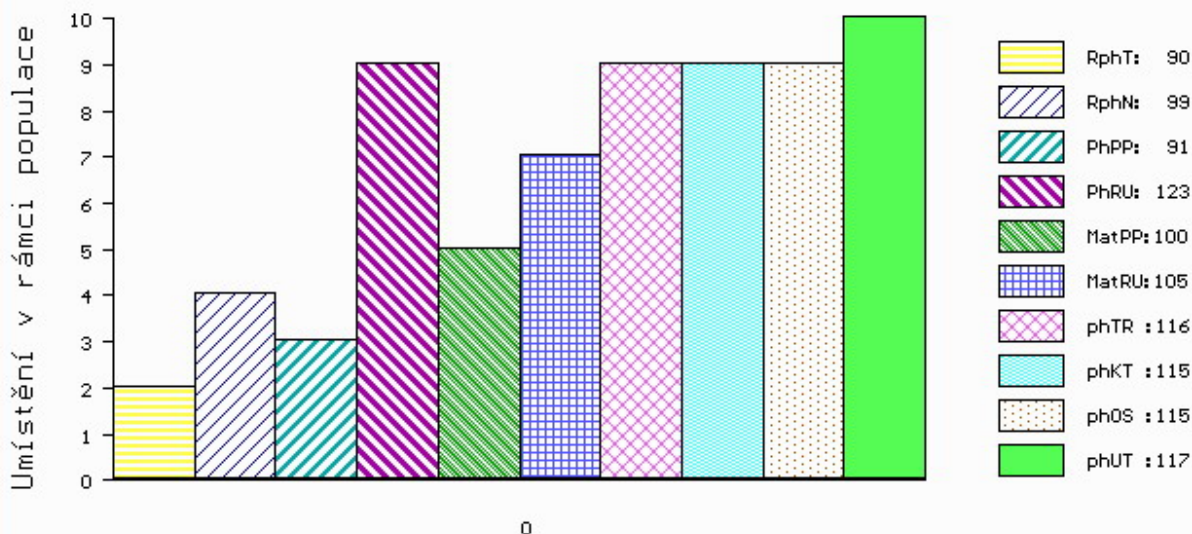

č.kat:31 uš.číslo 000688196 062 CZ

Číslo : 180700 064 CZ GENERACE +/+ R\* Číslo katalogu 32  
 Dat.nar. : 08.05.2020 Plemeno : T100 Charolais  
 Chovatel : Knotek Jan ml., Rozseč  
 Majitel : Knotek Jan ml., Rozseč

OOO 285 411 DAUFIN P 5703737670  
 OO 285 410 GOOD P 5455130483  
 MOO 5454954190 FR DECADENCE 5454954190

OTEC ICH 850 ORELSAN P 7122148405  
 OMO ZTI 259 BOBINO 71 5812606735  
 MO 7121648859 FR EDWIGE 7121648859  
 MMO 7121121311 FR SPECIALE 7121121311

OOM ZTI 516 ROSS P 329000554583052  
 OM ZIT 457 ZORAN PAC V 432000762551032  
 MOM 114400 942 CZ 018000114400942

MA 664572 961 CZ /1 ot CESNA Z PAVLOVIC 230000664572961  
 OMM ZTI 719 EMIR 8541877299  
 MM 501842 961 CZ 230000501842961  
 MMM 295395 961 CZ PAVLA Z PAVLOVIC 230000295395961

Vl.užit:nar: 45 kg ve 120d: 196 kg 210d: 317 kg 365d: 532 kg / kříž: 135 cm  
 Přírustek v testu : 1575 g / 99 přírustek od narození: 1364 g / 96 šourek 41 cm  
 Věk při ZV 409 dní aktuálně k 28.05.21 hmotnost: 570 kg výška v kříži: 137 cm

PLEMENNÉ HODNOTY										LINEARNÍ HODNOCENÍ							
	pp	ru	pp	ru	TR	KT	OS	UT	Hmot	kříž	TR	KT	OS	UT	CE		
BÝK	PE	85	110	ME	104	98	103	94	90	93							
MATKA	PE	73	107	ME	114	100	107	108	106	107	700	147	21	19	18	7	65
OTEC	PE	98	107	ME	94	97	92	83	82	83	759	145	26	23	21	8	78

HODNOCEN: TR 8 / / 7 KT / / OS / / UT Výsledek:

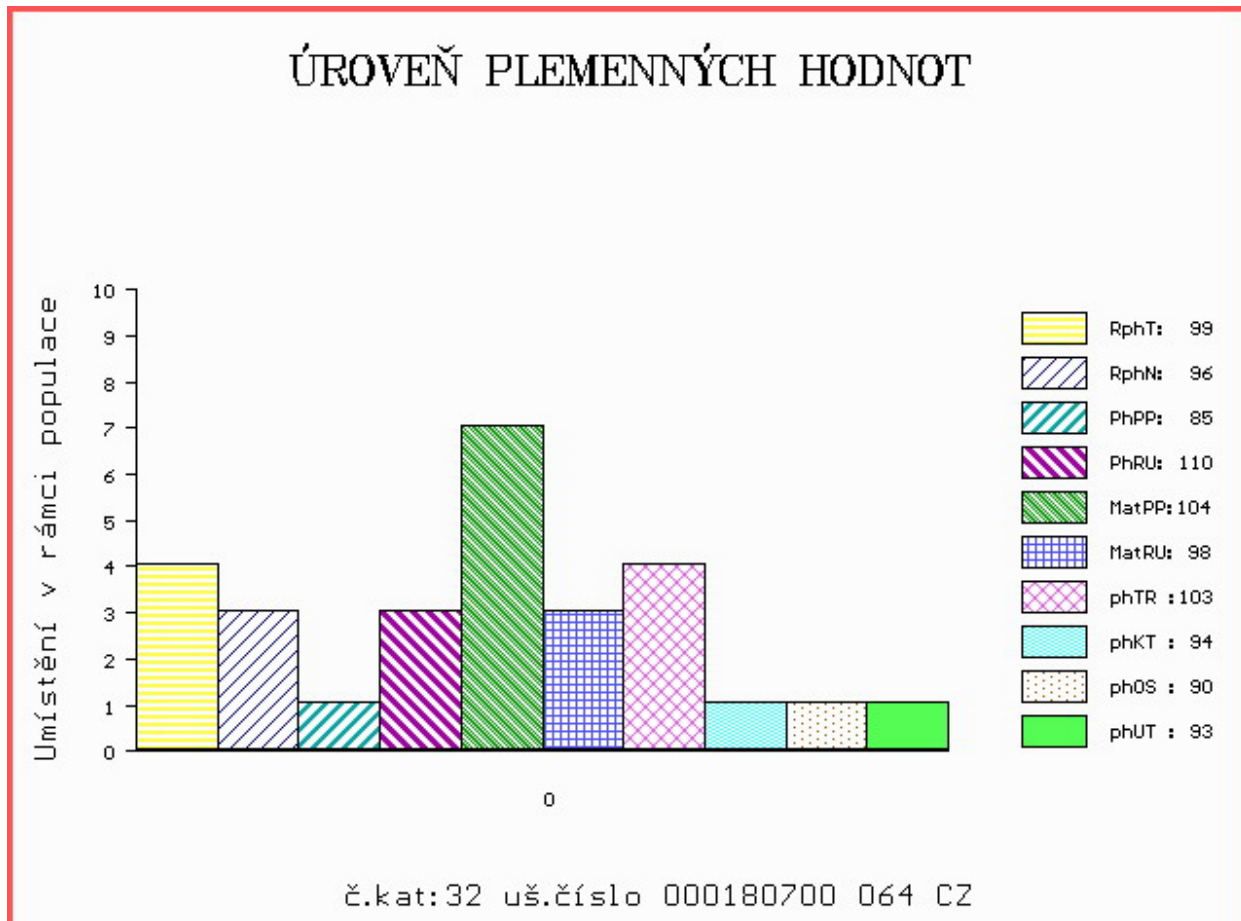

Číslo : 615372 042 CZ GOFRY ZE LHENIC Číslo katalogu 33  
 Dat.nar. : 24.05.2020 Plemeno : T100 Charolais  
 Chovatel : Karban Kamil, Lhenice  
 Majitel : Karban Kamil, Lhenice

OOO ZTI 446 TOP UNIVER 1822543215  
 OO 289 580 LENEUF 0312265002  
 MOO 397108029 FR NEUVE 0397108029

OTEC ICH 824 NIAGARA 8570872731  
 OMO 289 935 FESTIN 0313830560  
 MO 8570872345 FR ISABELLA 8570872345  
 MMO 8570871764 FR CARAVELLE 8570871764

OOM ZCH 704 NATUR 3697010336  
 OM ZTI 718 VOIMO 5703556364  
 MOM 5703169124 FR OVATION 5703169124

MA 169538 942 CZ /4 ot ZUZA ZE LHENIC 478000169538942  
 OMM ZCH 855 MARKÝZ OD BÍLÉHO DOMU 164000067944032  
 MM 149801 941 CZ URGENCE Z TÝNIŠTĚ 411000149801941  
 MMM 7923900748 FR U55 UNITED 7923900748

Vl.užit:nar: 55 \*\*\* kg ve 120d: 229 kg 210d: 375 kg 365d: 644 kg / kříž: 140 cm  
 Přírustek v testu : 2083 g / 110 přírustek od narození: 1615 g / 111 šourek 38 cm  
 Věk při ZV 393 dní aktuálně k 28.05.21 hmotnost: 651 kg výška v kříži: 140 cm

PLEMENNÉ HODNOTY										LINEARNÍ HODNOCENÍ						
	pp	ru	pp	ru	TR	KT	OS	UT		Hmot	kříž	TR	KT	OS	UT	CE
BÝK	PE	69	110	ME	100	111	111	116	117	117						
MATKA	PE	88	113	ME	101	125	124	121	120	122	827 /	151	24	22	19	7 72
OTEC	PE	60	108	ME	94	97	109	122	124	122	877 /	144	26	24	25	9 84

HODNOCEN: TR 10 / /10 KT / / OS / / UT Výsledek:

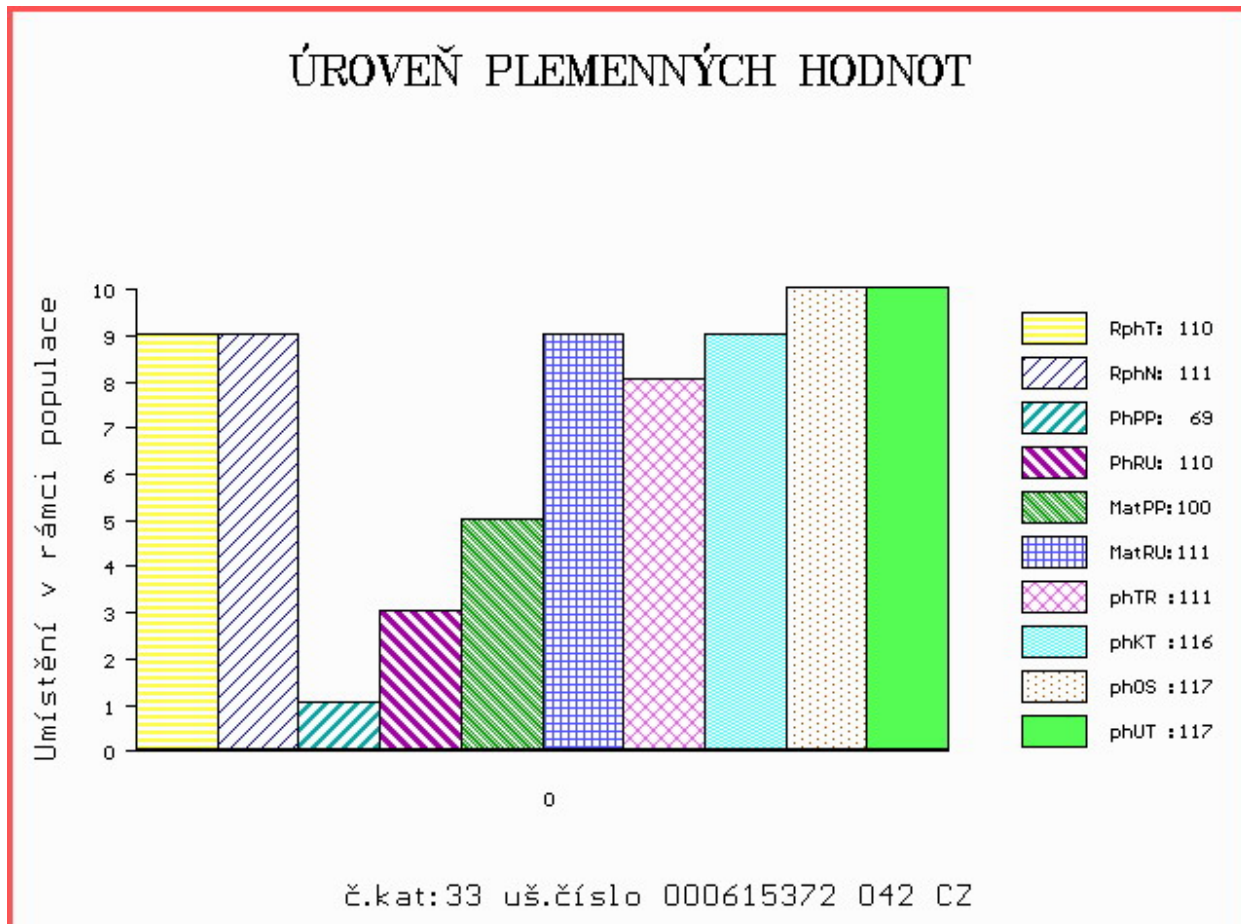

Číslo : 710719 072 CZ GRAM RED Z VLACHOVIC WT/WT Číslo katalogu 34  
 Dat.nar. : 01.04.2020 Plemeno : G100 Aberdeen Angus  
 Chovatel : Hřebčín Vlachovice s.r.o.  
 Majitel : Jihočeský chovatel a.s.Č.Budějovice

OOO ZAA 691 TE MANIA RED LABEL ET VTM Z1023  
 OO PAA 017 TOMAHAWK RED TEGRO 133000690920061  
 MOO 23098 961 CZ LADA TEGRO 133000023098961

OTEC ZAI 239 ARGİ RED ZE STVOLÍNEK 403000586443051  
 OMO AAP 595 NOMURA RED Z PĚČÍNA 268000161026031  
 MO 147130 951 CZ SISI RED ZE STVOLÍNEK 403000147130951  
 MMO 120414 951 CZ 403000120414951

OOM 270 366 BIEBER MAXIMUS 9663 966329  
 OM AAP 832 ROLAND RED ET 398000624481031  
 MOM 934048 US ASFS MISS NEW DAY 2043 934048

MA 234125 972 CZ /3 ot RED 395000234125972  
 OMM AAP 492 LIMBA RED 281072003886  
 MM 133621 972 CZ 395000133621972  
 MMM 113087 302 CZ 235000113087302

Vl.užit:nar: 40 kg ve 120d: 205 kg 210d: 316 kg 365d: 566 kg / kříž: 133 cm  
 Přírustek v testu : 1766 g / 95 přírustek od narození: 1483 g / 93 šourek 39 cm  
 Věk při ZV 446 dní aktuálně k 28.05.21 hmotnost: 666 kg výška v kříži: 134 cm

PLEMENNÉ HODNOTY										LINEARNÍ HODNOCENÍ							
	pp	ru	pp	ru	TR	KT	OS	UT		Hmot	kříž	TR	KT	OS	UT	CE	
BÝK	PE	109	112	ME	89	108	94	96	96	95							
MATKA	PE	102	109	ME	89	117	96	99	99	98	700	143	28	19	17	6	70
OTEC	PE	116	120	ME	89	95	103	105	104	103	631	132	23	20	20	8	71

HODNOCEN: TR 6 / /10 KT / / OS / / UT Výsledek:

## ÚROVEŇ PLEMENNÝCH HODNOT

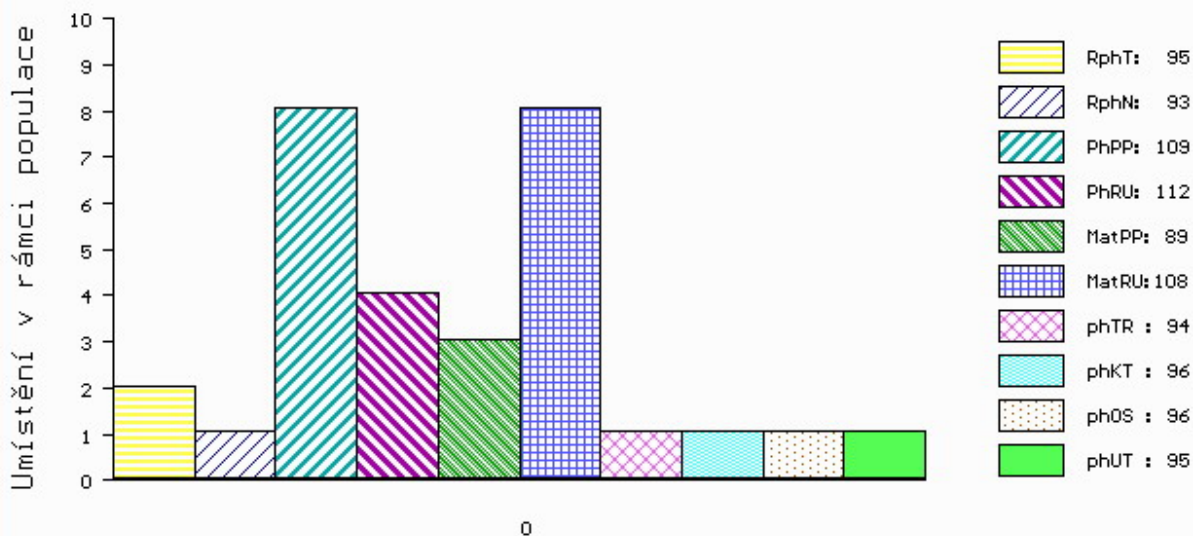

č.kat: 34 uš.číslo 000710719 072 CZ

Číslo : 128413 034 CZ      MEWIL GUEVARA 33J WT/WT      Číslo katalogu 35  
 Dat.nar. : 06.04.2020 Plemeno : G100      Aberdeen Angus  
 Chovatel : Vráblik Miroslav, Ing., Trhové Sviny  
 Majitel : Vráblik Miroslav, Ing., Trhové Sviny

OOO      ZAA 695      RED DMM BRYLOR THUMP 2T      1399230  
 OO      ZAA 807      TARIK RED ET      398000665397031  
 MOO      240519 931 CZ RED      398000240519931

OTEC      ZAI      363      BOND RED ZE STVOLÍNEK      403000590850051  
 OMO      PAA 017      TOMAHAWK RED TEGRO      133000690920061  
 MO      175602 951 CZ      403000175602951  
 MMO      147128 951 CZ      403000147128951

OOM      270 922      RED SIX MILE SAKIC 832S      1332064  
 OM      PAA 027      MEWIL RED TEX 602X ET      045000691379031  
 MOM      987511 CA      RED T-K DIXIE 10J      987511

MA      562442 931 CZ /4 ot MEWIL LUCY 14D      448000562442931  
 OMM      ZAA 515      YOUNG DALE TOUCH DOWN 36M      1119460  
 MM      361880 931 CZ MEWIL LUCY 3X      045000361880931  
 MMM      55470 931 CZ MEWIL LUCY 118P      045000055470931

Vl.užit:nar: 47 \*\*\* kg ve 120d: 238 kg 210d: 377 kg 365d: 689 kg / kříž: 138 cm  
 Přírustek v testu : 2033 g / 122 přírustek od narození: 1770 g / 128 šourek 39 cm  
 Věk při ZV 441 dní aktuálně k 28.05.21 hmotnost: 785 kg      výška v kříži: 141 cm

PLEMENNÉ HODNOTY										LINEARNÍ HODNOCENÍ							
	pp	ru	pp	ru	TR	KT	OS	UT		Hmot	kříž	TR	KT	OS	UT	CE	
BÝK	PE	82	134	ME	92	104	113	113	111	114							
MATKA	PE	108	114	ME	97	113	109	106	104	106	692 /	145	25	21	18	7	71
OTEC	PE	76	136	ME	82	105	123	125	122	126	724 /	142	29	25	25	9	88

HODNOCEN: TR 9 / /10 KT / / OS / / UT Výsledek:

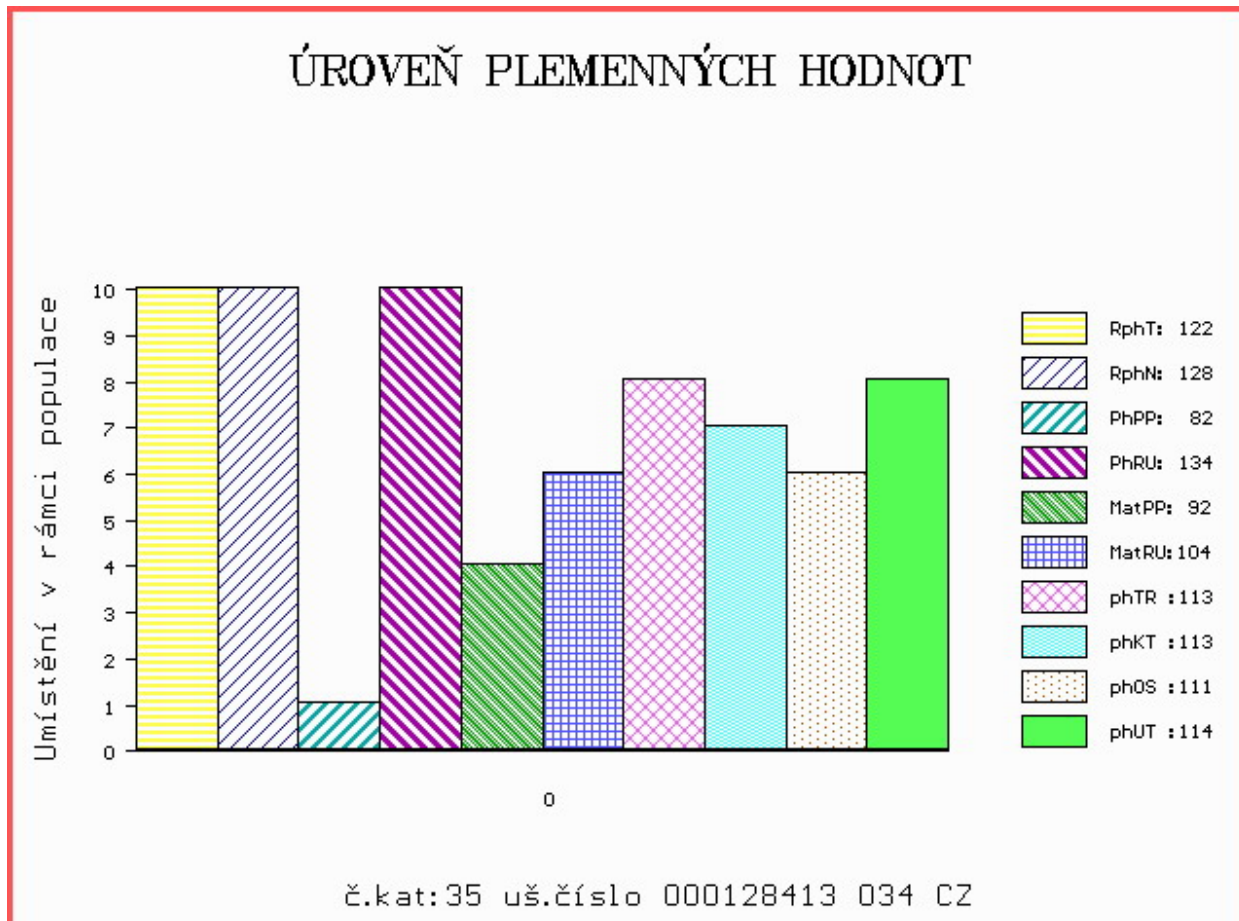



Číslo : 698869 072 CZ GRAY RED Z POTEČE WT/DEL11 Číslo katalogu 36  
 Dat.nar. : 09.04.2020 Plemeno : G100 Aberdeen Angus  
 Chovatel : Matyáš Robert, Poteč  
 Majitel : Matyáš Robert, Poteč

OOO ZAA 567 RED BASIN SENSATION 702E 991759  
 OO 291 166 ML RED SENSATION 1587'13 83848-01587  
 MOO 8384801163 DK ML RED ERINDA 7U 1163 83848-01163

OTEC APA 396 ML RED SENA 1997'17 83848-01997

OMO ZAA 695 RED DMM BRYLOR THUMP 2T 1399230  
 MO 8384801512 DK ML RED CHI 1512'13 83848-01512  
 MMO 8384800907 DK ML RED CHI 907C 83848-00907

OOM 270 366 BIEBER MAXIMUS 9663 966329  
 OM AAP 832 ROLAND RED ET 398000624481031  
 MOM 934048 US ASFS MISS NEW DAY 2043 934048

MA 195264 972 CZ /5 ot ZLATA RED 395000195264972

OMM AAP 492 LIMBA RED 281072003886  
 MM 133621 972 CZ 395000133621972  
 MMM 113087 302 CZ 235000113087302

Vl.užit:nar: 40 \*\*\* kg ve 120d: 182 kg 210d: 348 kg 365d: 576 kg / kříž: 132 cm  
 Přírustek v testu : 1641 g / 100 přírustek od narození: 1486 g / 101 šourek 38 cm  
 Věk při ZV 438 dní aktuálně k 28.05.21 hmotnost: 655 kg výška v kříži: 133 cm

PLEMENNÉ HODNOTY										LINEARNÍ HODNOCENÍ							
	pp	ru	pp	ru	TR	KT	OS	UT	Hmot	kříž	TR	KT	OS	UT	CE		
BÝK	PE	99	118	ME	88	103	94	97	96	96							
MATKA	PE	98	114	ME	89	111	100	102	102	102	715	142	25	21	18	7	71
OTEC	PE	89	129	ME	92	91	98	96	94	95	870	145	21	21	18	6	66

HODNOCEN: TR 5 / /10 KT / / OS / / UT Výsledek:

## ÚROVEŇ PLEMENNÝCH HODNOT

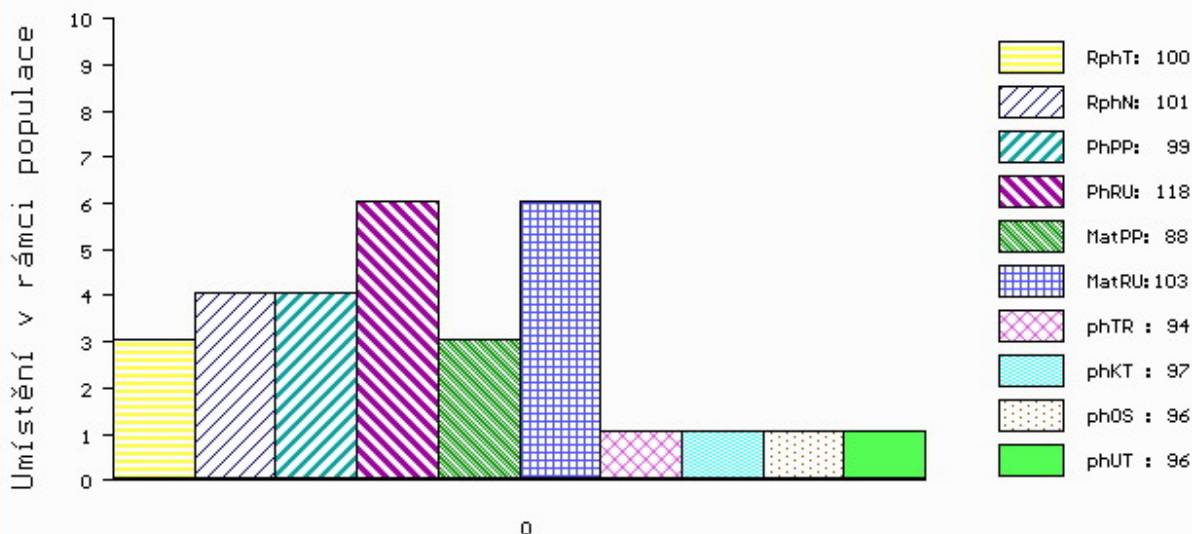

č.kat:36 uš.číslo 000698869 072 CZ

Číslo : 128414 034 CZ MEWIL GRIZZLY 34J WT/WT Číslo katalogu 37  
 Dat.nar. : 10.04.2020 Plemeno : G100 Aberdeen Angus  
 Chovatel : Vráblik Miroslav, Ing., Trhové Sviny  
 Majitel : Vráblik Miroslav, Ing., Trhové Sviny

OOO ZAA 695 RED DMM BRYLOR THUMP 2T 1399230  
 OO ZAA 807 TARIK RED ET 398000665397031  
 MOO 240519 931 CZ RED 398000240519931

OTEC ZAI 363 BOND RED ZE STVOLÍNEK 403000590850051  
 OMO PAA 017 TOMAHAWK RED TEGRO 133000690920061  
 MO 175602 951 CZ 403000175602951  
 MMO 147128 951 CZ 403000147128951

OOM 265 400 RED BHC STRYKER 778117  
 OM ZAA 572 RED RIIS STRYKER 394 ET 85569-00394  
 MOM 833006 CA RED FINE LINE CONTENDER 54E 833006

MA 487732 931 CZ /6 ot MEWIL MYFLOWER 32A 448000487732931  
 OMM ZAA 392 JOŽKA 119L 035282047434  
 MM 400047 931 CZ MEWIL MYFLOWER 16X 045000400047931  
 MMM 48719 931 CZ MEWIL MYFLOWER 20P 045000048719931

Vl.užit:nar: 50 \*\*\* kg ve 120d: 237 kg 210d: 358 kg 365d: 679 kg / kříž: 138 cm  
 Přírustek v testu : 1950 g / 119 přírustek od narození: 1736 g / 121 šourek 41 cm  
 Věk při ZV 437 dní aktuálně k 28.05.21 hmotnost: 767 kg výška v kříži: 142 cm

PLEMENNÉ HODNOTY										LINEARNÍ HODNOCENÍ							
	pp	ru	pp	ru	TR	KT	OS	UT	Hmot	kříž	TR	KT	OS	UT	CE		
BÝK	PE	78	119	ME	83	114	110	107	105	107							
MATKA	PE	95	92	ME	77	131	102	99	98	99	704	140	19	21	19	7	66
OTEC	PE	76	136	ME	82	105	123	125	122	126	724	142	29	25	25	9	88

HODNOCEN: TR 10 / /10 KT / / OS / / UT Výsledek:

## ÚROVEŇ PLEMENNÝCH HODNOT

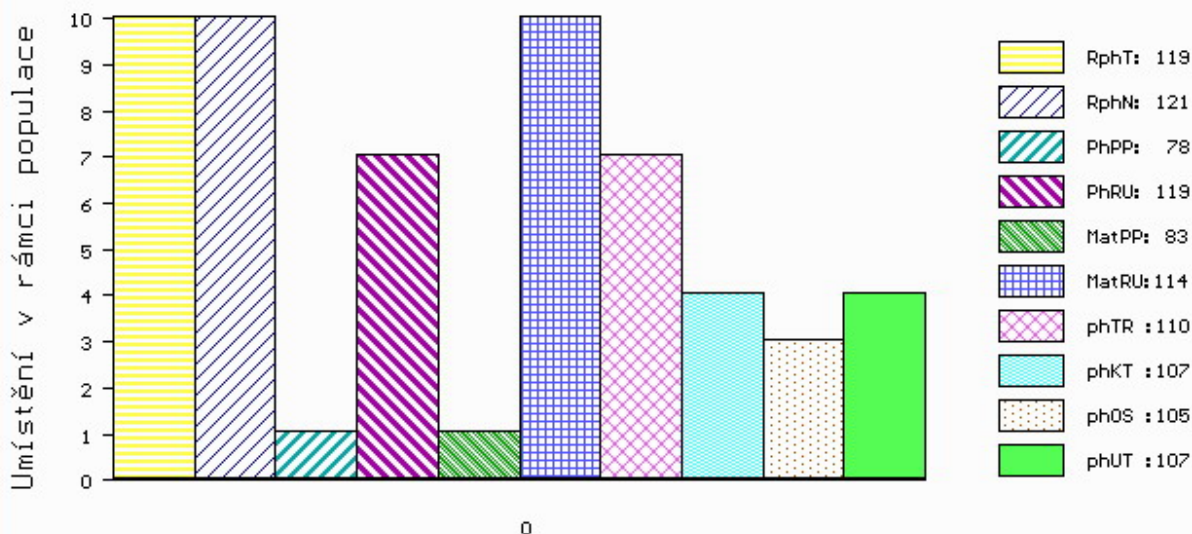

č.kat:37 uš.číslo 000128414 034 CZ

Číslo : 710526 072 CZ GOMBA RED OLŠAVA WT/WT Číslo katalogu 38  
 Dat.nar. : 10.04.2020 Plemeno : G100 Aberdeen Angus  
 Chovatel : Olšava eko s.r.o.Sehradice  
 Majitel : Jihočeský chovatel a.s.Č.Budějovice

OOO 269 241 RED LCHMN GRAND CANYON 1244G 566481  
 OO ZAI 315 LANIGAN RED DEEP CANYON ET 331505810172  
 MOO 1297723 CA RED BAR MM ANNIE 51R 1297723

OTEC ZAI 788 DUSTER RED VIMA ET 464000965640031  
 OMO ZAA 796 RED WAF CACHAFAZ 351U ET 1485950  
 MO 532698 931 CZ RED 397000532698931  
 MMO 366598 931 CZ RED 397000366598931

OOM ZAA 511 LEVHARD RED Z CUNKOVA ET 253031070326  
 OM ZAA 683 POWER TEGRO 133000594061061  
 MOM 29500 961 CZ MIRIAM TEGRO 133000029500961

MA 230209 972 CZ /4 ot 411000230209972  
 OMM ZAA 526 MANUEL RED ZDB 035000052710031  
 MM 121509 972 CZ 405000121509972  
 MMM 40427 645 CZ 339000040427645

Vl.užit:nar: 40 \* kg ve 120d: 237 kg 210d: 387 kg 365d: 621 kg / kříž: 134 cm  
 Přírustek v testu : 1633 g / 95 přírustek od narození: 1600 g / 100 šourek 40 cm  
 Věk při ZV 437 dní aktuálně k 28.05.21 hmotnost: 701 kg výška v kříži: 138 cm

PLEMENNÉ HODNOTY										LINEARNÍ HODNOCENÍ							
	pp	ru	pp	ru	TR	KT	OS	UT	Hmot	kříž	TR	KT	OS	UT	CE		
BÝK	PE	98	128	ME	89	108	104	106	104	104							
MATKA	PE	97	111	ME	96	119	102	101	99	100	769	143	25	21	18	7	71
OTEC	PE	94	128	ME	87	105	99	111	112	110	624	135	23	22	21	7	73

HODNOCEN: TR 8 / /10 KT / / OS / / UT Výsledek:

## ÚROVEŇ PLEMENNÝCH HODNOT

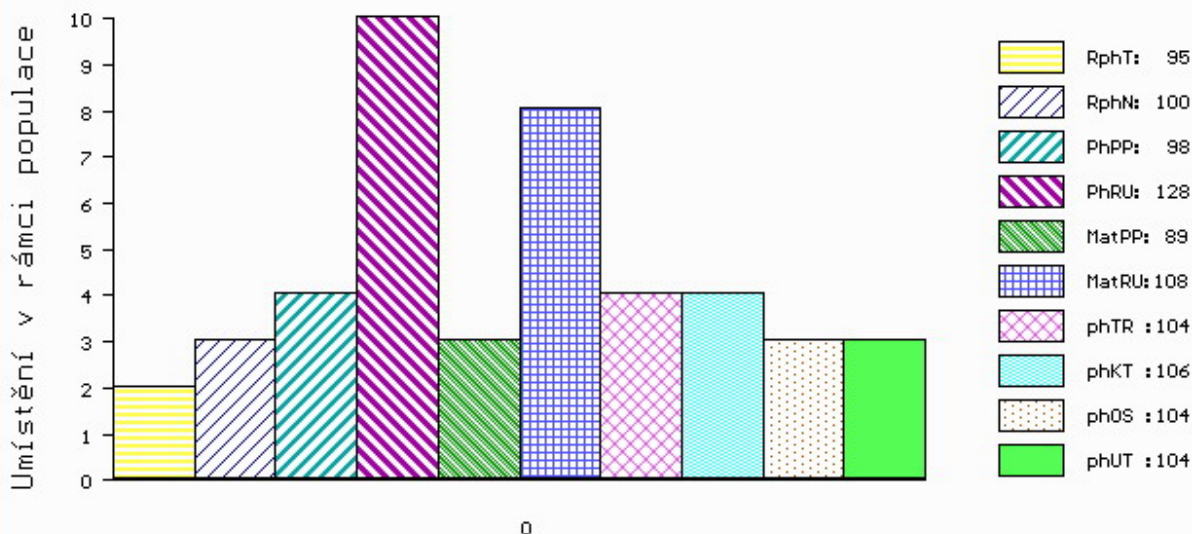

č.kat:38 uš.číslo 000710526 072 CZ

Číslo : 610389 042 CZ GUNNAR RED WT/WT Číslo katalogu 39  
 Dat.nar. : 14.04.2020 Plemeno : G100 Aberdeen Angus  
 Chovatel : Procházka Jiří, Dubí  
 Majitel : Jihočeský chovatel a.s.Č.Budějovice

OOO ZAA 847 RED LAZY MC COWBOY CUT 26U 1441140  
 OO ZAI 065 ZIP RED Z PĚČÍNA 268000817430031  
 MOO 197961 931 CZ 268000197961931

O TEC ZAI 912 ERWIN RED Z PĚČÍNA 268000090189034  
 OMO ZAA 743 RAWBURN ROMMEL E423 562106600423  
 MO 544157 931 CZ ADRA Z PĚČÍNA 268000544157931  
 MMO 336644 931 CZ ROMANA Z PĚČÍNA 268000336644931

O OM ZAA 567 RED BASIN SENSATION 702E 991759  
 AAP 778 PANTER RED Z PĚČÍNA 268000553677031  
 MOM 2672 117 CZ RED WIL-SEL SOPHIE 22E 828390

MA 480741 931 CZ /6 ot VENDY RED ZDB 035000480741931  
 OMM ZAA 566 RED SOUTH VIEW NO EQUAL 28H 917962  
 MM 360774 931 CZ RED 035000360774931  
 MMM 242798 931 CZ RED 035000242798931

Vl.užit:nar: 29 \*\* kg ve 120d: 311 kg 210d: 492 kg 365d: 708 kg / kříž: 138 cm  
 Přírustek v testu : 1950 g / 112 přírustek od narození: 1836 g / 117 šourek 39 cm  
 Věk při ZV 433 dní aktuálně k 28.05.21 hmotnost: 780 kg výška v kříži: 139 cm

PLEMENNÉ HODNOTY										LINEARNÍ HODNOCENÍ								
	pp	ru	pp	ru	TR	KT	OS	UT	Hmot	kříž	TR	KT	OS	UT	CE			
BÝK	PE	124	138	ME	82	104	119	119	118	120								
MATKA	PE	100	102	ME	108	131	91	98	99	97	801	/	141	23	22	21	7	73
O TEC	PE	126	128	ME	74	98	116	115	116	118	610	/	137	25	21	21	7	74

HODNOCEN: TR 8 / /10 KT / / OS / / UT Výsledek:

## ÚROVEŇ PLEMENNÝCH HODNOT

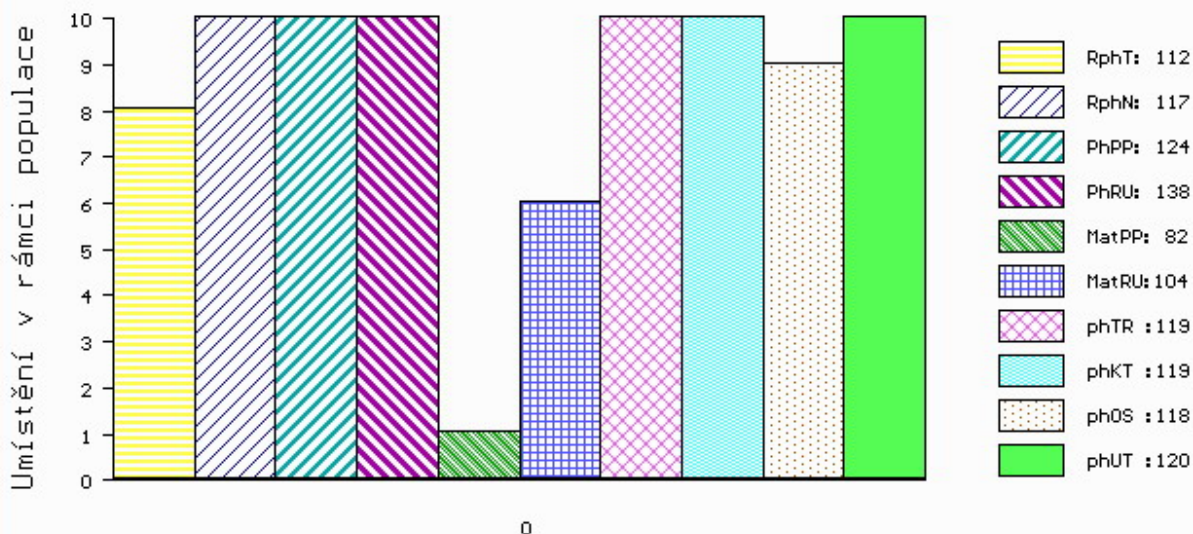

č.kat:39 uš.číslo 000610389 042 CZ

Číslo : 710373 072 CZ GOLDEN MAMIAN WT/DEL11 Číslo katalogu 40  
 Dat.nar. : 15.04.2020 Plemeno : G100 Aberdeen Angus  
 Chovatel : Mamian spol.s r.o.Hrobice  
 Majitel : Mamian spol.s r.o.Hrobice

OOO 288 417 R A F WIDELOAD 500 15240518  
 OO 288 416 R A F WIDE WORLD 920 16502694  
 MOO 15220722 US R A F ESTERMERE 532 15220722

OTEC ZAI 611 NETHERTON LANCELOT S850 ET 542697200850  
 OMO 288 418 SITZ TRADITION RLS 8702 14093248  
 MO 1350113 CA REMITALL BLOSSOM 589S 1350113  
 MMO 1132987 CA BELVIN LADY BLOSSOM 28'02 1132987

OOM ZAA 511 LEVHARD RED Z CUNKOVA ET 253031070326  
 OM AAP 901 RAMBO TEGRO 133000640175061  
 MOM 1173 117 CZ ELITA IBRAHIM BLACK J.E. 089117001173

MA 210942 972 CZ /6 ot 124000210942972  
 OMM ZAA 545 MONLINE BATTLE CRY 491 ET 83848-00491  
 MM 170928 972 CZ 124000170928972  
 MMM 1225 972 CZ 124972001225

Vl.užit:nar: 40 \* kg ve 120d: 247 kg 210d: 398 kg 365d: 647 kg / kříž: 136 cm  
 Přírůstek v testu : 1641 g / 97 přírůstek od narození: 1681 g / 99 šourek 40 cm  
 Věk při ZV 432 dní aktuálně k 28.05.21 hmotnost: 726 kg výška v kříži: 136 cm

PLEMENNÉ HODNOTY										LINEARNÍ HODNOCENÍ							
	pp	ru	pp	ru	TR	KT	OS	UT	Hmot	kříž	TR	KT	OS	UT	CE		
BÝK	PE	102	128	ME	82	100	107	104	102	104							
MATKA	PE	102	118	ME	85	116	106	103	101	103	698	144	27	17	18	6	68
OTEC	PE	98	120	ME	86	94	98	102	103	103	809	139	23	21	23	8	75

HODNOCEN: TR 7 / /10 KT / / OS / / UT Výsledek:

## ÚROVEŇ PLEMENNÝCH HODNOT

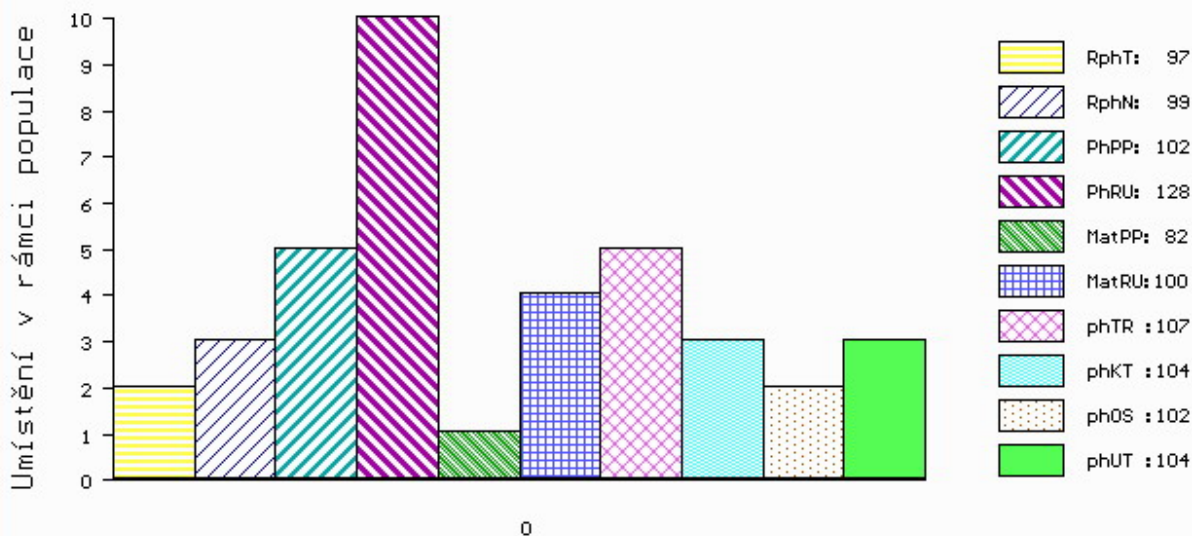

č.kat:40 uš.číslo 000710373 072 CZ

Číslo : 710720 072 CZ GARDI RED Z VLACHOVIC WT/WT Číslo katalogu 41  
 Dat.nar. : 17.04.2020 Plemeno : G100 Aberdeen Angus  
 Chovatel : Hřebčín Vlachovice s.r.o.  
 Majitel : Hřebčín Vlachovice s.r.o.

OOO ZAA 691 TE MANIA RED LABEL ET VTM Z1023  
 OO PAA 017 TOMAHAWK RED TEGRO 133000690920061  
 MOO 23098 961 CZ LADA TEGRO 133000023098961

OTEC ZAI 239 ARGİ RED ZE STVOLÍNEK 403000586443051  
 OMO AAP 595 NOMURA RED Z PĚČÍNA 268000161026031  
 MO 147130 951 CZ SISI RED ZE STVOLÍNEK 403000147130951  
 MMO 120414 951 CZ 403000120414951

OOM 271 969 AULHOUSEBURN KARLOS D218 580271400218  
 OM ZAA 798 NIGHTINGALE RED PIPER H446 302307300446  
 MOM 302307500126 UK NIGHTINGALE PREC.PRINCESS B126 302307500126

MA 245176 972 CZ /3 ot CLAUDIE POLFIN 405000245176972  
 OMM PAA 037 TEFAL RED Z PĚČÍNA 268000717948031  
 MM 217546 972 CZ RED 405000217546972  
 MMM 99883 972 CZ 339000099883972

Vl.užit:nar: 40 kg ve 120d: 218 kg 210d: 346 kg 365d: 595 kg / kříž: 133 cm  
 Přírustek v testu : 1733 g / 96 přírustek od narození: 1534 g / 97 šourek 41 cm  
 Věk při ZV 430 dní aktuálně k 28.05.21 hmotnost: 663 kg výška v kříži: 135 cm

PLEMENNÉ HODNOTY										LINEARNÍ HODNOCENÍ							
	pp	ru	pp	ru	TR	KT	OS	UT	Hmot	kříž	TR	KT	OS	UT	CE		
BÝK	PE	100	126	ME	94	96	103	103	102	102							
MATKA	PE	81	118	ME	99	104	113	109	106	109	701	144	18	18	15	6	57
OTEC	PE	116	120	ME	89	95	103	105	104	103	631	132	23	20	20	8	71

HODNOCEN: TR 6 / /10 KT / / OS / / UT Výsledek:

## ÚROVEŇ PLEMENNÝCH HODNOT

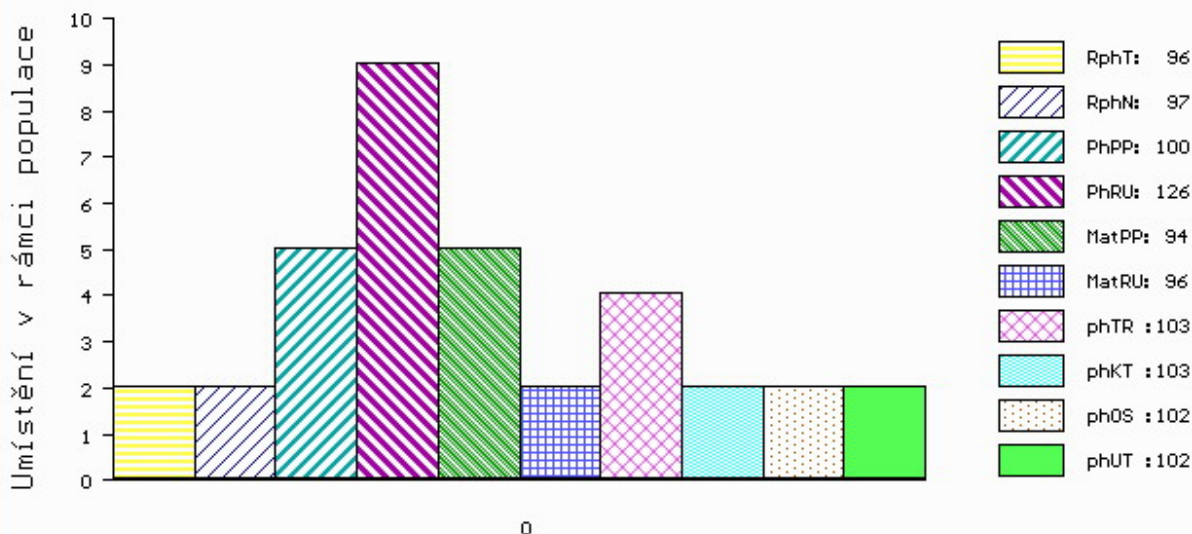

č.kat:41 uš.číslo 000710720 072 CZ

Číslo : 651833 051 CZ GAG ZE STVOLÍNEK WT/WT Číslo katalogu 42  
 Dat.nar. : 28.04.2020 Plemeno : G100 Aberdeen Angus  
 Chovatel : Hromas Jan,Stvolínky  
 Majitel : Hromas Jan,Stvolínky

OOO 265 409 LCHMN ON TARGET 1016E 492433  
 OO ZAA 334 LCHMN SHARPSHOOTER 1369 29AR0172  
 MOO 404500 CA LEACHMAN DINA C1001 404500

OTEC ZAI 385 BIO RED ZE STVOLÍNEK 403000586454051  
 OMO ZAA 807 TARIK RED ET 398000665397031  
 MO 175590 951 CZ 403000175590951  
 MMO 111092 951 CZ PAVLA RED ZE STVOLÍNEK 403000111092951

OOM ZAA 335 BIEBER REDROBBER 5488 479066  
 OM AAP 595 NOMURA RED Z PĚČÍNA 268000161026031  
 MOM 132577 201 CZ 268000132577201

MA 166481 951 CZ /7 ot ULMA ZE STVOLÍNEK 403000166481951  
 OMM ZAA 289 HANIBAL ET 119117005702  
 MM 58010 242 CZ 56M 035000058010242  
 MMM 4546 117 CZ WILMO PRIDE 46G 035117004546

Vl.užit:nar: 44 \*\*\* kg ve 120d: 232 kg 210d: 365 kg 365d: 629 kg / kříž: 130 cm  
 Přírustek v testu : 2175 g / 124 přírustek od narození: 1638 g / 127 šourek 39 cm  
 Věk při ZV 419 dní aktuálně k 28.05.21 hmotnost: 691 kg výška v kříži: 135 cm

PLEMENNÉ HODNOTY										LINEARNÍ HODNOCENÍ							
	pp	ru	pp	ru	TR	KT	OS	UT		Hmot	kříž	TR	KT	OS	UT	CE	
BÝK	PE	92	120	ME	101	100	95	101	103	102							
MATKA	PE	95	108	ME	112	108	102	108	107	107	738	144	23	20	22	7	72
OTEC	PE	92	120	ME	86	102	107	116	119	117	700	137	24	20	21	7	72

HODNOCEN: TR 7 / /10 KT / / OS / / UT Výsledek:

## ÚROVEŇ PLEMENNÝCH HODNOT

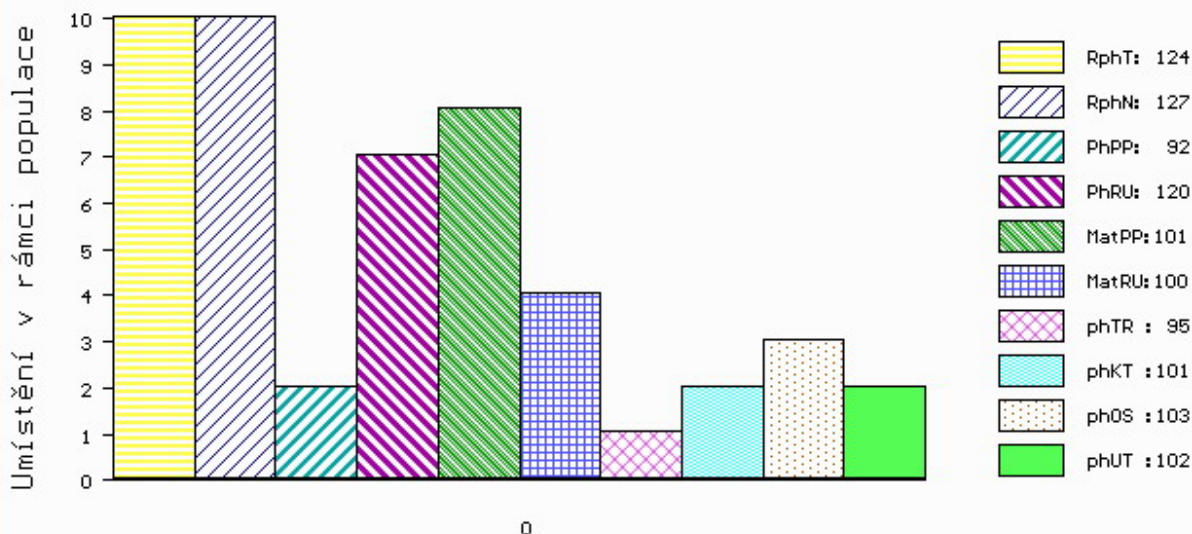

č.kat:42 uš.číslo 000651833 051 CZ

Číslo : 33316 034 CZ GRAD RED ZE DVORŮ WT/WT Číslo katalogu 43  
 Dat.nar. : 01.05.2020 Plemeno : G100 Aberdeen Angus  
 Chovatel : Roithová Adriana, Dvory nad Lužnicí  
 Majitel : Roith M. + JCH Č.Budějovice

OOO 265 409 LCHMN ON TARGET 1016E 492433  
 OO ZAA 334 LCHMN SHARPSHOOTER 1369 29AR0172  
 MOO 404500 CA LEACHMAN DINA C1001 404500

OTEC ZAI 385 BIO RED ZE STVOLÍNEK 403000586454051  
 OMO ZAA 807 TARIK RED ET 398000665397031  
 MO 175590 951 CZ 403000175590951  
 MMO 111092 951 CZ PAVLA RED ZE STVOLÍNEK 403000111092951

OOM ZAI 024 RED HR CHIEF 48F 848040  
 OM PAA 916 CITRUS RED Z RYNOLTIC ET 427000601192051  
 MOM 386155 961 CZ SANDRA RED TEGRO 133000386155961

MA 717894 931 CZ /1 ot RED 437000717894931  
 OMM AAP 515 LOGIK AF 39N 027031041551  
 MM 364960 931 CZ MEWIL PRIDE 122W 045000364960931  
 MMM 43650 242 CZ MEWIL PRIDE 119 J 045242043650

Vl.užit:nar: 39 \*\* kg ve 120d: 239 kg 210d: 327 kg 365d: 598 kg / kříž: 131 cm  
 Přírustek v testu : 1875 g / 118 přírustek od narození: 1566 g / 118 šourek 38 cm  
 Věk při ZV 416 dní aktuálně k 28.05.21 hmotnost: 653 kg výška v kříži: 135 cm

PLEMENNÉ HODNOTY

LINEARNÍ HODNOCENÍ

	pp	ru	ME	pp	ru	TR	KT	OS	UT	Hmot	kříž	TR	KT	OS	UT	CE
BÝK	PE	101	121	ME	89	104	108	107	107	108						
MATKA	PE	103	107	ME	94	119	102	105	105	105	642 /	138	20	18	17	6 61
OTEC	PE	92	120	ME	86	102	107	116	119	117	700 /	137	24	20	21	7 72

HODNOCEN: TR 7 / /10 KT / / OS / / UT Výsledek:

ÚROVEŇ PLEMENNÝCH HODNOT

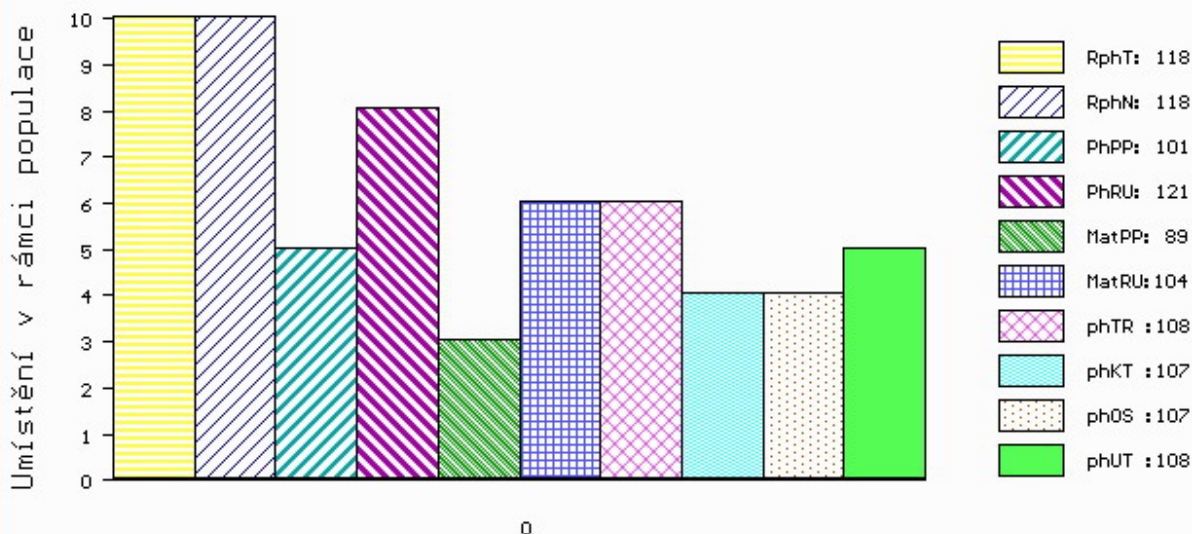

č.kat:43 uš.číslo 000033316 034 CZ



Číslo : 763823 071 CZ GRANIT Z ČERNÉ VODY P\* Číslo katalogu 44  
 Dat.nar. : 01.04.2020 Plemeno : S100 Masný simentál  
 Chovatel : Nátr Daniel, Černá Voda  
 Majitel : Nátr Daniel, Černá Voda

OOO ZSI 807 CURAHEEN TYSON ET R 171059840126  
 OO ZMS 201 ZENTRUM VODŇANSKÝ P 145000836371031  
 MOO 181049 931 CZ NORMA VODŇANSKÁ P 145000181049931

OTEC ISI 226 EXTANT Z ČERNÉ VODY P\* 467000745447071

OMO ZSI 707 LANGMOSE FRIDAY P 87201-00156  
 MO 389549 932 CZ ANITA ŠUMAVSKÁ P 158000389549932  
 MMO 261248 932 CZ P 158000261248932

OOM ZSI 955 CELTIC ROCK ET R 221152690291  
 OM ZSI 969 VINGEGAARD FILIUS ET P 41524-01325  
 MOM 4152401084 DK VINGEGAARD AIDA ET P 41524-01084

MA 4152401451 DK /6 ot VINGEGAARD INGRID P 41524-01451

OMM 268 935 VINGEGAARD TEXAS P 41524-00940  
 MM 4152401053 DK VINGEGAARD VALENTINE P 41524-01053  
 MMM 4152400490 DK VINGEGAARD IDEAL ET P 41524-00490

Vl.užit:nar: 47 \*\*\* kg ve 120d: 276 kg 210d: 470 kg 365d: 706 kg / kříž: 141 cm  
 Přírustek v testu : 1533 g / 92 přírustek od narození: 1739 g / 96 šourek 43 cm  
 Věk při ZV 446 dní aktuálně k 28.05.21 hmotnost: 781 kg výška v kříži: 143 cm

PLEMENNÉ HODNOTY										LINEARNÍ HODNOCENÍ							
	pp	ru	pp	ru	TR	KT	OS	UT	Hmot	kříž	TR	KT	OS	UT	CE		
BÝK	PE	97	137	ME	97	101	109	117	118	118							
MATKA	PE	99	119	ME	104	120	108	102	100	102	850	153	28	19	19	7	73
OTEC	PE	94	131	ME	94	90	95	121	128	124	772	143	26	26	26	9	87

HODNOCEN: TR 8 / /10 KT / / OS / / UT Výsledek:

## ÚROVEŇ PLEMENNÝCH HODNOT

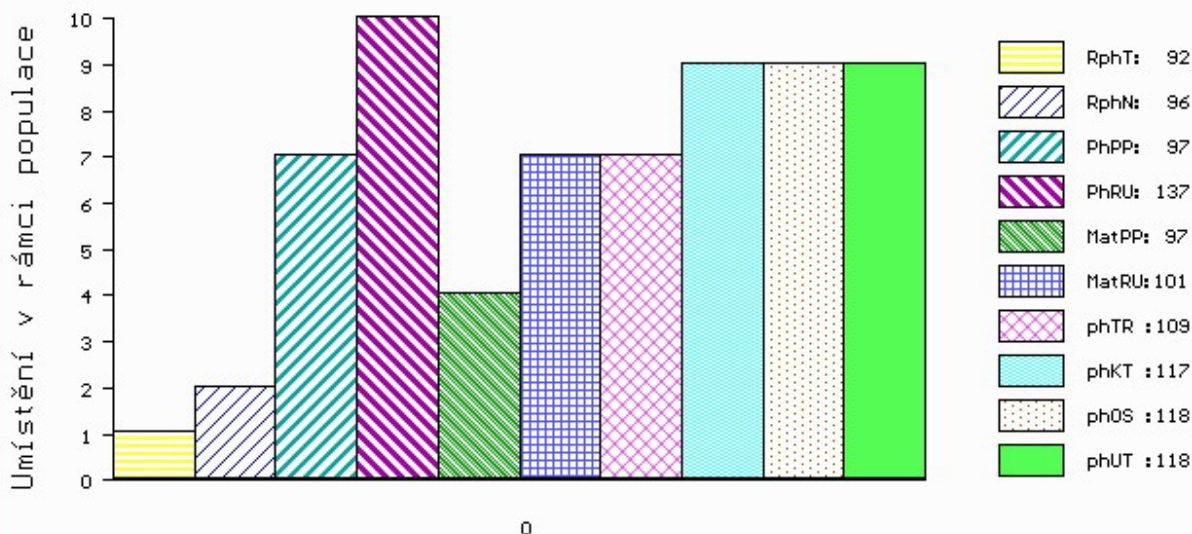

č.kat:44 uš.číslo 000763823 071 CZ

Číslo : 780077 081 CZ GEDEON Z FULNEKU P\* Číslo katalogu 45  
 Dat.nar. : 02.04.2020 Plemeno : S100 Masný simentál  
 Chovatel : Ševčík Jiří, Jerlochovice  
 Majitel : Jihočeský chovatel a.s.Č.Budějovice

OOO ZSI 495 HEDETOFT VITO PP 51546-02044  
 OO PMS 346 UWE LEŽNICKÝ P 400000535817041  
 MOO 818 942 CZ LADY Z PODLESÍ P 061000000818942

**Otec ZMS 619 BOLEK Z LEŽNICE P 340000579772041**

OMO ZSI 369 LYKKE ANDERS P 41344-00335  
 MO 128131 941 CZ P 340000128131941  
 MMO 1302340380 DE HILLA P 13.023 40380

OOM ZSI 496 DAMIAN P 14.026 88585  
 OM ZSI 842 UTICA AGRO PP 060000581749072  
 MOM 106727 972 CZ P 060000106727972

**MA 283552 981 CZ /4 ot ACTIVA Z FULNEKU P 443000283552981**

OMM ZSI 281 LYKKE ULF P 41344-00303  
 MM 166481 972 CZ TRACY POLFIN P 339000166481972  
 MMM 99866 972 CZ P 339000099866972

Vl.užit:nar: 50 \*\* kg ve 120d: 238 kg 210d: 394 kg 365d: 587 kg / kříž: 141 cm  
 Přírustek v testu : 2066 g / 118 přírustek od narození: 1549 g / 121 šourek 42 cm  
 Věk při ZV 445 dní aktuálně k 28.05.21 hmotnost: 702 kg výška v kříži: 143 cm

PLEMENNÉ HODNOTY										LINEARNÍ HODNOCENÍ						
	pp	ru	pp	ru	TR	KT	OS	UT		Hmot	kříž	TR	KT	OS	UT	CE
BÝK	PE	84	125	ME	105	91	110	111	111	112						
MATKA	PE	87	112	ME	99	86	91	93	96	94	662 /	145	22	18	18	6 64
Otec	PE	88	123	ME	105	101	109	118	119	119	747 /	142	27	25	24	9 85

HODNOCEN: TR 8 / /10 KT / / OS / / UT Výsledek:

## ÚROVEŇ PLEMENNÝCH HODNOT

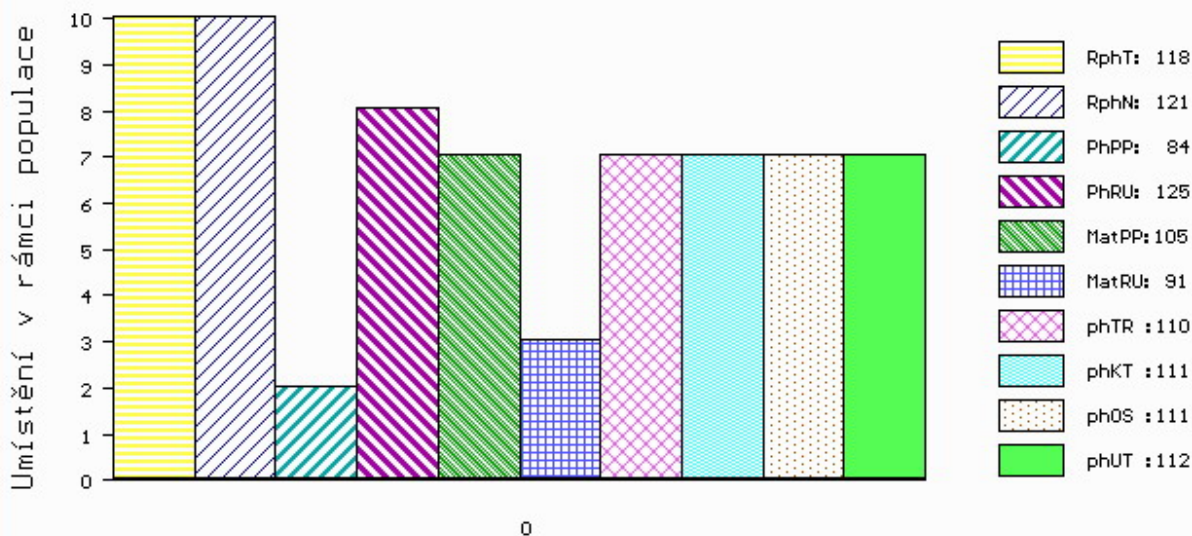

č.kat:45 uš.číslo 000780077 081 CZ

Číslo : 956042 021 CZ GANG ZE ŽÍŠOVA PP Číslo katalogu 46  
 Dat.nar. : 11.04.2020 Plemeno : S100 Masný simental  
 Chovatel : Trnka Jan, Žišov  
 Majitel : Trnka J. + JCH Č.Budějovice

OOO ZSI 400 HEDETOFT UNITED P 80185-00096  
 OO ZSI 816 HOENESS PP 12.601 05246  
 MOO 1260065958 DE ALMA P 12.600 65958

OTEC ZMS 936 DOLAR Z BĚSNA PP 037000588343042  
 OMO ZSI 342 VINGEGAARD SAMSON ET PP 41524-00918  
 MO 120746 942 CZ P 037000120746942  
 MMO 108446 407 CZ P 037000108446407

OOM ZSI 286 LAMHOJ SUPERY P 70514-00150  
 OM ZSI 859 TLOUŠŤ VODŇANSKÝ P 145000701561031  
 MOM 41077 931 CZ P 145000041077931

MA 410965 932 CZ /5 ot ALENKA Z DROUHAVČE P 199000410965932  
 OMM SIP 160 CHLUM P 092381010871  
 MM 240130 932 CZ P 045000240130932  
 MMM 129056 304 CZ MILOS TRIPLE MISS 3M P 045000129056304

Vl.užit:nar: 63 \*\*\* kg ve 120d: 222 kg 210d: 365 kg 365d: 634 kg / kříž: 145 cm  
 Přírustek v testu : 1966 g / 113 přírustek od narození: 1590 g / 114 šourek 39 cm  
 Věk při ZV 436 dní aktuálně k 28.05.21 hmotnost: 718 kg výška v kříži: 146 cm

PLEMENNÉ HODNOTY										LINEARNÍ HODNOCENÍ							
	pp	ru	pp	ru	TR	KT	OS	UT	Hmot	kříž	TR	KT	OS	UT	CE		
BÝK	PE	75	119	ME	103	108	108	103	101	103							
MATKA	PE	104	106	ME	86	114	102	96	95	96	734	146	23	20	19	6	68
OTEC	PE	66	124	ME	108	105	120	118	115	118	774	148	29	23	23	8	83

HODNOCEN: TR 10 / /10 KT / / OS / / UT Výsledek:

## ÚROVEŇ PLEMENNÝCH HODNOT

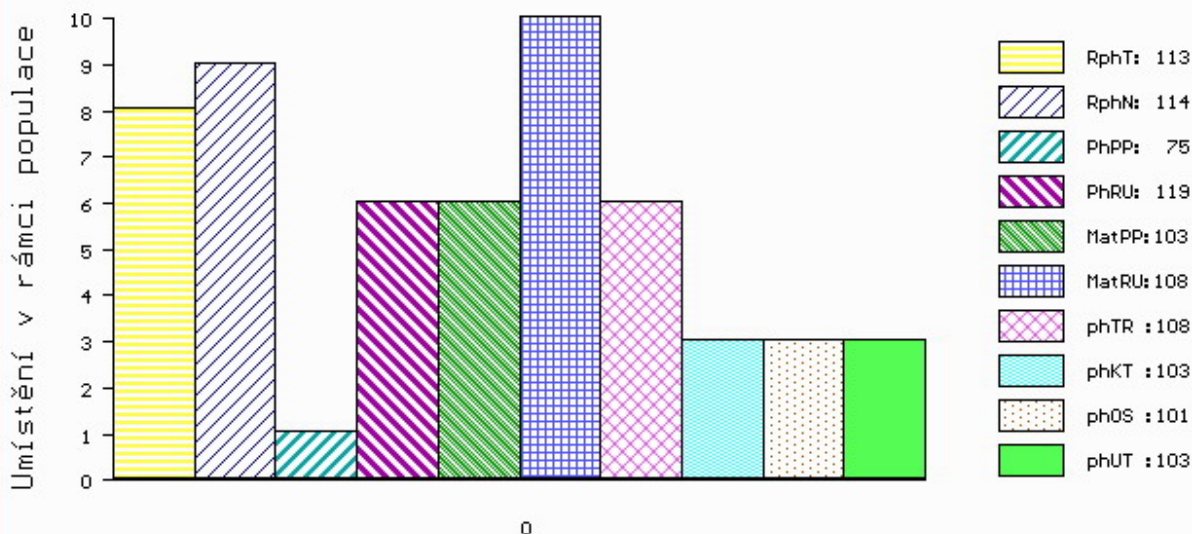

č.kat:46 uš.číslo 000956042 021 CZ

Číslo : 780081 081 CZ GESTO Z FULNEKU PP Číslo katalogu 47  
 Dat.nar. : 15.04.2020 Plemeno : S100 Masný simentál  
 Chovatel : Ševčík Jiří, Jerlochovice  
 Majitel : Jihočeský chovatel a.s.Č.Budějovice

OOO ZSI 495 HEDETOFT VITO PP 51546-02044  
 OO PMS 346 UWE LEŽNICKÝ P 400000535817041  
 MOO 818 942 CZ LADY Z PODLESÍ P 061000000818942

OTEC ZMS 619 BOLEK Z LEŽNICE P 340000579772041  
 OMO ZSI 369 LYKKE ANDERS P 41344-00335  
 MO 128131 941 CZ P 340000128131941  
 MMO 1302340380 DE HILLA P 13.023 40380

OOM 265 180 VINGEGAARD JERICHO P 41524-00558  
 OM ZSI 215 VINGEGAARD SIRIUS PP 41524-00909  
 MOM 4152400622 DK VINGEGAARD MADONNA 41524-00622

MA 166450 972 CZ /9 ot SEPIE POLFIN PP 339000166450972  
 OMM ZSI 132 CHRISTLKINDL P 251765109672  
 MM 40407 645 CZ P 339000040407645  
 MMM 5585 617 CZ MS BCM 2B PG295634

Vl.užit:nar: 49 \*\* kg ve 120d: 242 kg 210d: 376 kg 365d: 579 kg / kříž: 138 cm  
 Přírustek v testu : 1925 g / 109 přírustek od narození: 1507 g / 113 šourek 40 cm  
 Věk při ZV 432 dní aktuálně k 28.05.21 hmotnost: 664 kg výška v kříži: 140 cm

PLEMENNÉ HODNOTY										LINEARNÍ HODNOCENÍ							
	pp	ru	pp	ru	TR	KT	OS	UT		Hmot	kříž	TR	KT	OS	UT	CE	
BÝK	PE	83	123	ME	113	90	106	112	113	112							
MATKA	PE	103	99	ME	107	92	97	101	102	101	700	141	20	18	18	6	62
OTEC	PE	88	123	ME	105	101	109	118	119	119	747	142	27	25	24	9	85

HODNOCEN: TR 7 / /10 KT / / OS / / UT Výsledek:

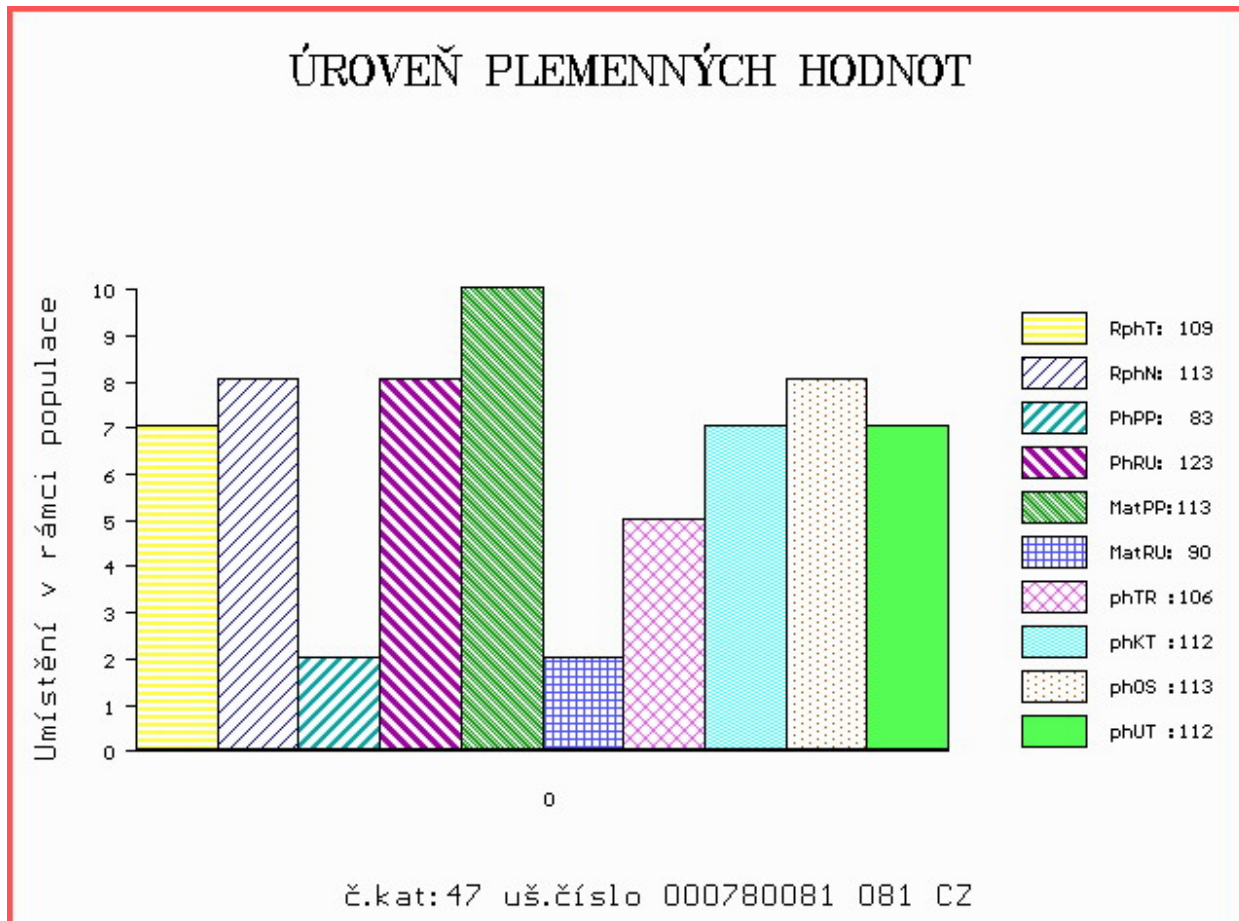

Číslo : 780198 081 CZ GEKON Z FULNEKU V\* Číslo katalogu 48  
 Dat.nar. : 19.04.2020 Plemeno : S100 Masný simentál  
 Chovatel : Ševčíková Lucie, Jerlochovice  
 Majitel : Jihočeský chovatel a.s.Č.Budějovice

OOO ZSI 495 HEDETOFT VITO PP 51546-02044  
 OO PMS 346 UWE LEŽNICKÝ P 400000535817041  
 MOO 818 942 CZ LADY Z PODLESÍ P 061000000818942

**Otec ZMS 619 BOLEK Z LEŽNICE P 340000579772041**

OMO ZSI 369 LYKKE ANDERS P 41344-00335  
 MO 128131 941 CZ P 340000128131941  
 MMO 1302340380 DE HILLA P 13.023 40380

OOM ZSI 717 CORSKIE RADIUM R M063307  
 OM ZMS 057 VÍTĚZ Z NOVÉ VODY P 429000619417071  
 MOM 168020 972 CZ SIMONA AGRO PP 060000168020972

**MA 298925 981 CZ /3 ot BREXIT Z FULNEKU P 443000298925981**

OMM ZSI 569 LYKKE DAMASK PP 41344-00404  
 MM 194352 972 CZ URACILA POLFIN P 339000194352972  
 MMM 148817 972 CZ ROHATÁ POLFIN R 339000148817972

Vl.užit:nar: 52 \*\* kg ve 120d: 262 kg 210d: 399 kg 365d: 652 kg / kříž: 141 cm  
 Přírustek v testu : 2425 g / 126 přírustek od narození: 1688 g / 132 šourek 38 cm  
 Věk při ZV 428 dní aktuálně k 28.05.21 hmotnost: 734 kg výška v kříži: 142 cm

PLEMENNÉ HODNOTY										LINEARNÍ HODNOCENÍ						
	pp	ru	pp	ru	TR	KT	OS	UT		Hmot	kříž	TR	KT	OS	UT	CE
BÝK	PE	84	129	ME	101	101	112	114	114	115						
MATKA	PE	85	121	ME	93	110	112	110	109	111	756 /	151	22	20	15	7 64
Otec	PE	88	123	ME	105	101	109	118	119	119	747 /	142	27	25	24	9 85

HODNOCEN: TR 8 / /10 KT / / OS / / UT Výsledek:

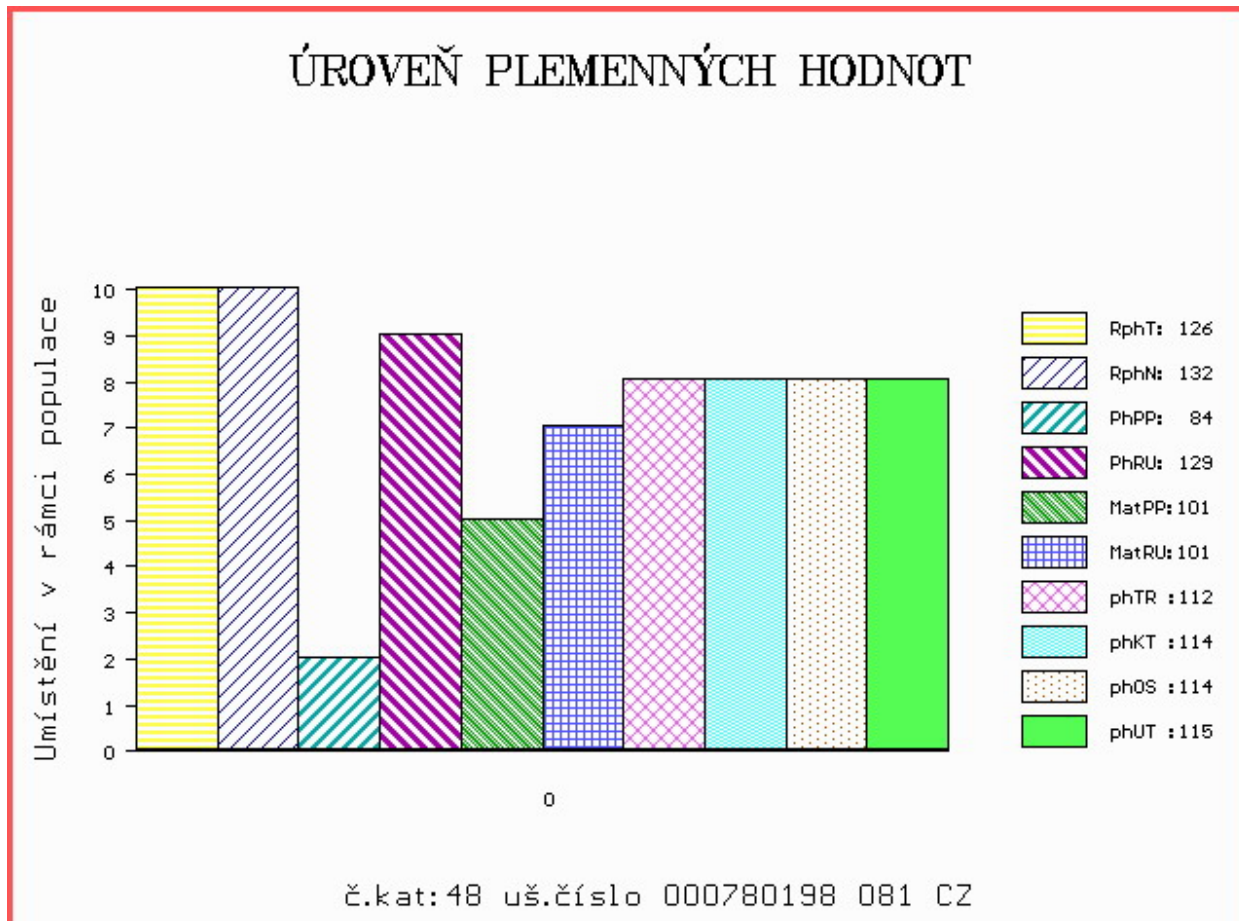

Číslo : 763825 071 CZ GENT Z ČERNÉ VODY R\* Číslo katalogu 49  
 Dat.nar. : 20.05.2020 Plemeno : S100 Masný simentál  
 Chovatel : Nátr Daniel, Černá Voda  
 Majitel : Nátr Daniel, Černá Voda

OOO ZSI 807 CURAHEEN TYSON ET R 171059840126  
 OO ZMS 201 ZENTRUM VODŇANSKÝ P 145000836371031  
 MOO 181049 931 CZ NORMA VODŇANSKÁ P 145000181049931

**Otec ISI 226 EXTANT Z ČERNÉ VODY P\* 467000745447071**

OMO ZSI 707 LANGMOSE FRIDAY P 87201-00156  
 MO 389549 932 CZ ANITA ŠUMAVSKÁ P 158000389549932  
 MMO 261248 932 CZ P 158000261248932

OOM ZSI 287 SKOVLY UN POCO P 83204-00131  
 OM SIP 987 SOVÁK POLFIN ET P 134000523000072  
 MOM 4134400359 DK LYKKE BAMBI P\* 41344-00359

**MA 217740 972 CZ /4 ot ANDREA POLFIN P 339000217740972**

OMM ZSI 484 JAEGERGÅRD BISON P 63747-00551  
 MM 194338 972 CZ UNESCO POLFIN P 339000194338972  
 MMM 8218 972 CZ LÍSKA POLFIN P 339000008218972

Vl.užit:nar: 45 \*\*\* kg ve 120d: 258 kg 210d: 413 kg 365d: 646 kg / kříž: 140 cm  
 Přírustek v testu : 1658 g / 99 přírustek od narození: 1643 g / 102 šourek 40 cm  
 Věk při ZV 397 dní aktuálně k 28.05.21 hmotnost: 658 kg výška v kříži: 140 cm

PLEMENNÉ HODNOTY										LINEARNÍ HODNOCENÍ							
	pp	ru	pp	ru	TR	KT	OS	UT	Hmot	kříž	TR	KT	OS	UT	CE		
BÝK	PE	87	124	ME	85	103	102	117	121	119							
MATKA	PE	65	112	ME	81	115	105	110	111	111	750	149	27	24	22	8	81
Otec	PE	94	131	ME	94	90	95	121	128	124	772	143	26	26	26	9	87

HODNOCEN: TR 8 / /10 KT / / OS / / UT Výsledek:

## ÚROVEŇ PLEMENNÝCH HODNOT

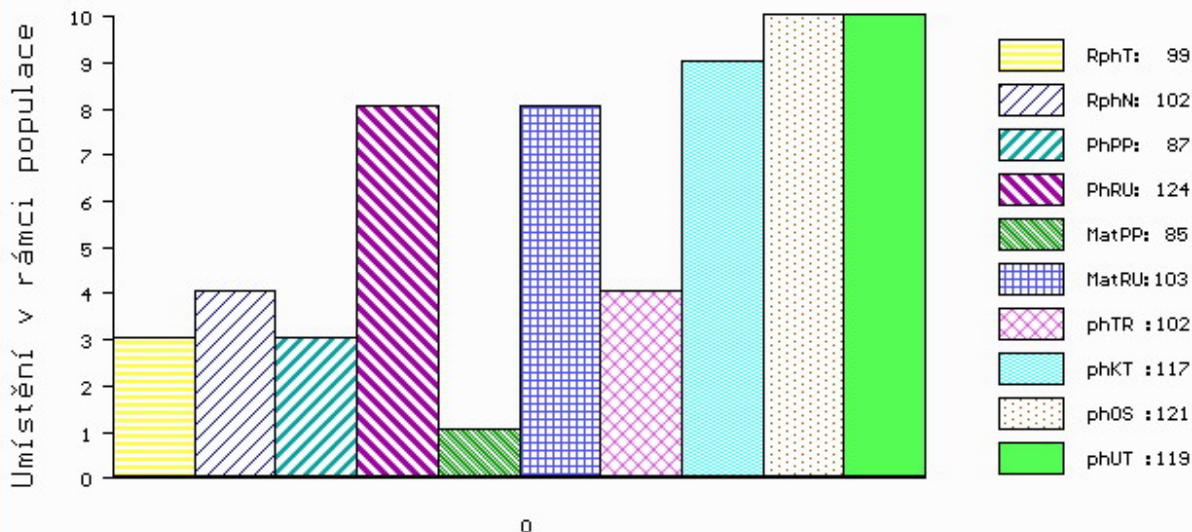

č.kat:49 uš.číslo 000763825 071 CZ

Číslo : 106816 064 CZ GRANCE Z ROSIČKY R\* Číslo katalogu 50  
 Dat.nar. : 09.04.2020 Plemeno : P100 Piemontese  
 Chovatel : Jarošová Zdeňka, Rosička  
 Majitel : Jarošová Zdeňka, Rosička

OOO 284 004 GERLOS P 09.386 96601  
 OO 284 003 GRANDE P 09.410 10980  
 MOO 933080412 DE 09.330 80412

OTEC ZPI 720 GRANDIOS P 06.654 16195  
 OMO 284 007 TIMO 05.799 99733  
 MO 665394162 DE 06.653 04162  
 MMO 665195851 DE QUELLE 06.651 95851

OOM ZPI 354 BRIO 061CN362B025  
 OM ZPI 490 NOLL I 076000503500072  
 MOM 38760 645 CZ 076000038760645

MA 572975 961 CZ /4 ot 379000572975961  
 OMM ZPI 520 LUKI 001990039347  
 MM 373237 961 CZ UNIQA Z ROSIČKY 379000373237961  
 MMM 228612 961 CZ 379000228612961

Vl.užit:nar: 41 kg ve 120d: 199 kg 210d: 323 kg 365d: 476 kg / kříž: 131 cm  
 Přírustek v testu : 1400 g / 96 přírustek od narození: 1220 g / 99 šourek 33 cm  
 Věk při ZV 438 dní aktuálně k 28.05.21 hmotnost: 546 kg výška v kříži: 138 cm

PLEMENNÉ HODNOTY										LINEARNÍ HODNOCENÍ							
	pp	ru	pp	ru	TR	KT	OS	UT		Hmot	kříž	TR	KT	OS	UT	CE	
BÝK	PE	107	118	ME	95	106	105	105	104	105							
MATKA	PE	102	105	ME	96	115	101	99	99	99	590	140	22	19	18	6	65
OTEC	PE	110	126	ME	95	98	105	109	110	109	0	0	0	0	0	0	0

HODNOCEN: TR 10 / / 9 KT / / OS / / UT Výsledek:

