

; KATALOG ZÁKLADNÍHO VÝBĚRU
dne 22.6.2021
OPB Kundratice
začátek 10,00 hod.

Č. k.	Číslo býčka	Otec st.reg.	Datum NAROZENÍ	Plem. PLEM.	PŘÍRUSTEK (g)				CH	O	V	A	T	E	L
					test	RPH	živ.	RPH							
1	29148	035 CZ ZPT 457	04.04.20	T100	1833	107	1541	105	Zatloukal	Jan,	Velké	Dvorce			
2	29154	035 CZ ZIT 709	11.04.20	T100	1825	110	1562	113	Zatloukal	Jan,	Velké	Dvorce			
3	29189	035 CZ ICH 401	16.04.20	T100	1775	103	1537	102	Zatloukal	Jan,	Velké	Dvorce			
4	29195	035 CZ ZIT 709	17.04.20	T100	1825	103	1533	102	Zatloukal	Jan,	Velké	Dvorce			
5	29137	035 CZ ZIT 709	19.04.20	T100	1808	96	1521	98	Zatloukal	Jan,	Velké	Dvorce			
6	29184	035 CZ ZIT 743	24.04.20	T100	2225	116	1676	117	Zatloukal	Jan,	Velké	Dvorce			
7	29180	035 CZ ZPT 457	21.05.20	T100	1841	104	1722	105	Zatloukal	Jan,	Velké	Dvorce			
8	29164	035 CZ PSI 232	01.04.20	S100	1950	106	1596	117	Zatloukal	Jan,	Velké	Dvorce			
9	29168	035 CZ PSI 232	05.04.20	S100	1916	114	1537	122	Zatloukal	Jan,	Velké	Dvorce			
10	29172	035 CZ ZMS 742	08.04.20	S100	2116	107	1606	113	Zatloukal	Jan,	Velké	Dvorce			
11	29175	035 CZ PSI 241	14.04.20	S100	1875	101	1632	111	Zatloukal	Jan,	Velké	Dvorce			
12	29177	035 CZ ZMS 742	23.04.20	S100	1825	104	1612	114	Zatloukal	Jan,	Velké	Dvorce			
13	29204	035 CZ PSI 240	27.04.20	S100	2008	108	1597	112	Zatloukal	Jan,	Velké	Dvorce			
14	29181	035 CZ PSI 526	24.05.20	S100	2091	114	1772	115	Zatloukal	Jan,	Velké	Dvorce			

Plemenné hodnoty uvedené v katalogu jsou spočítány k 31.03.2021



Termíny základních výběrů a dražeb v roce 2021

III.turnus - Býci narození 1.4.2020 - 30.6.2020

Den	Datum	Začátek *	OPB , chovatel	Ks	Plemena	Dražba
Pondělí	14.06.2021	9,00	x	x	x	X
Úterý	15.06.2021	9,00	ZD Agroholding Bernartice	3	PI	X
		9,00	Novák Petr, Sirá	1	CH	X
		12,00	VETLABFARM s.r.o.Jakubovice	1	AA	X
Středa	16.06.2021	8,00	Kubal Petr,Podmokly	1	MS	X
		9,00	OPB Benešov	7	CH	hodinu po skončení ZV
		9,00	Kubal Radek, Albrechtice	3	LI	X
		9,00	Vacík Václav ml.,Roupov	2	SS	X
		9,00	Bystrianská Jana,Melč	6	LI	x
			Bystrianský Jan,Melč	3	LI	x
		10,00	Trantírková Eva,Chlum	1	LI	x
		10,00	Bouda Petr ing.,Voděrádky	3	CH	x
		10,30	Denk Jaroslav, Hodousice	4	LI	x
		11,00	Měcholupská zemědělská a.s.	12	MS,CH	x
		13,00	Ouředník Karel, Kolinec	2	LI	x
		13,00	Zítek Jaroslav, Pechova Lhota	1	AA	x
		14,00	OPB Janovice	3	MS	hodinu po skončení ZV
		Čtvrtek	17.06.2021	9,00	OPB Cunkov	39
9,00	Farma Český ráj s.r.o.			1	UU	x
9,00	Dolňácko a.s.Hluk			1	BA	x
11,00	TRUSINA s.r.o.Velká Lhota			1	LI	x
15,00	VFU N.Jičín			5	LI	x
15,00	Farma Karel Dvořák s.r.o.			4	LI	x
Pátek	18.06.2021	9,00	OPB Osík	49	CH,BA,AA,LI,MS,HE,PI,BM	hodinu po skončení ZV
		9,00	BREZE a.s., Výsluní	3	AA	x
		12,00	Karban Kamil, Lhenice	3	CH	x
Sobota	19.06.2021	x	x	x	x	x
Neděle	20.06.2021	x	x	x	x	x
Pondělí	21.06.2021	9,00	OPB Horní Dubňany	50	LI,CH,AA,MS,PI	hodinu po skončení ZV
		9,00	Družstvo vlastníků Libeň - Vtelno	4	CH	x
		10,00	Chalupský Kamil,Řásná	1	LI	x
		12,00	Náš Dvůr s.r.o, Držovice	1	AA	x
		14,00	Habr František ml.,SZ,Báňovice	13	MS	x
		15,30	Polák Jiří,Dolní Libochová	1	MS	x
			Poláková Zdenka,Dolní Libochová	1	MS	x
Úterý	22.06.2021	10,00	OPB Kundratice	14	MS,CH	hodinu po skončení ZV
		14,00	Nečtinská zemědělská a.s.	11	LI	x
		15,00	Stříbrný Petr, Nečtiny	1	LI	x



<i>Den</i>	<i>Datum</i>	<i>Začátek *</i>	<i>OPB , chovatel</i>	<i>Ks</i>	<i>Plemena</i>	<i>Dražba</i>
Středa	23.06.2021	8,00	AGRO Jinín,a.s.	3	LI	x
		9,00	ZD Brloh	5	AA	x
		9,30	Talafous Jaroslav, Krč	3	MS	x
		10,30	Borovková Petra, Chlum	1	AA	x
		10,30	Černěveský Háj s.r.o.	10	LI	x
		11,30	Šebelka Milan,SZ,Rančice	3	AA	x
			Šebelka Štěpán,Ing. Rančice	1	AA	x
		12,00	Kadlecová Olga, Zlív	1	LI	x
		13,30	Statek Branná spol.s r.o.	3	LI	x
		13,30	Opekar Jan,Chodeč	4	AA	x
		14,30	Tájek Jaroslav,Zvíkov	9	CH,LI	x
		15,00	Řehout Martin, Besednice	1	CH	x
		16,00	Lepša Vladimír,Pěčín	2	AA,LI	x
Čtvrtek	24.06.2021	8,00	Vachtfeitl Josef,Zábrdí	5	MS	x
		9,00	Farka Martin,Todně	3	LI,UU	x
		10,00	Hodina František,Ing.,Záblatí	2	MS	x
		10,30	Hodina Jakub, Kratušín	1	MS	x
		11,00	Prima Energo s.r.o.	4	LI	x
		12,00	Sahula Josef,Běleč	2	LI	x
		14,00	K+K Břilice	3	CH	x
		15,00	Klusáček Stanislav, Suchdol n/L.	6	LI	x

* začátky ZV u chovatelů jsou orientační

328



Vysvětlivky ke zkratkám ve jménech v katalogu :

- ET - býček narozen po embryotrasferu
RED - zbarvení red angus
P,V - bezrohý / volný roh (* - testováno testem DNA)
PP - bezrohý – homozygot (stanoveno testem DNA)
R - rohatý (* - testováno testem DNA)
+/, WT/WT - nepřenáší alelu způsobujícími dvojí osvalení (GS, AA,CH,LI,MS)
MH/+, F/+, WT/del21 - heterozygot s jednou alelou podmiňující dvojí osvalení (GS,AA,CH,LI,MS)
MH/MH, F/F - homozygot - obě alely podmiňující dvojí osvalení (GS,CH,LI,MS)
Porodní hmot (nar) - u plemene AA,BA,HE,CH,MS,LI způsob zjišťování porodní hmotnosti v chovu * * * - váženo při narození, * * - odhadováno, * - nesledováno

U matek plemene BA

Třída	Výška kříž (cm)	Hmotnost (kg)	RPH přímý efekt	RPH mat. efekt	RPH osvalení
SE	147 a více	800 a více	105 a vic	103 a vic	103 a vic
EC	147 a více	800 a více	105 a vic	pod 103	103 a vic
EM	147 a více	800 a více	pod 105	103 a vic	pod 103
CM	pod 147	pod 800	105 a vic	103 a vic	103 a vic
C1	pod 147	pod 800	105 a vic	pod 103	103 a vic
M1	pod 147	pod 800	pod 105	103 a vic	pod 103

Popisky grafu úrovně plemenných hodnot

Jednotlivé plemenné hodnoty jsou rozděleny do pásem na základě výpočtu kvantilu normálního rozložení, které udávají, jak si konkrétní jedinec stojí v porovnání s průměrem populace plemenných býčků odchovaných v období 2014 – 2019.

pásma	Pozice býka v rámci populace	zkratka	Popis údaje v grafu
10	býk patří hodnotou RPH do 10 % nejlepších býků v daném ukazateli	<i>RphT</i>	RPH pro přírůstek v testu
9	býk patří hodnotou RPH do 20 % nejlepších býků v daném ukazateli	<i>RphN</i>	RPH pro životní přírůstek
8	býk patří hodnotou RPH do 30 % nejlepších býků v daném ukazateli	<i>RpPP</i>	RPH pro přímý efekt porody
7	býk patří hodnotou RPH do 40 % nejlepších býků v daném ukazateli	<i>RpRU</i>	RPH pro přímý efekt růst
6	býk patří hodnotou RPH do 50 % nejlepších býků v daném ukazateli	<i>MatPP</i>	RPH pro maternální efekt porody
5	býk patří hodnotou RPH do průměru býků v daném ukazateli	<i>MatRU</i>	RPH pro maternální efekt růst
4	býk patří hodnotou RPH do 60 % nejlepších býků v daném ukazateli	<i>phTR</i>	RPH pro lineární hodnocení těl. rámec
3	býk patří hodnotou RPH do 70 % nejlepších býků v daném ukazateli	<i>phKT</i>	RPH pro lineární hodnocení kap. těla
2	býk patří hodnotou RPH do 80 % nejlepších býků v daném ukazateli	<i>phOS</i>	RPH pro lineární hodnocení osvalení
1	býk patří hodnotou RPH do 90 % nejlepších býků v daném ukazateli	<i>phUT</i>	RPH pro lineární hodnocení užit. typ

Hlavní selekční kritéria pro výběr do plemenitby na OPB a odchovu u chovatele

Hlavním selekčním kritériem bude pouze lineární hodnocení při základním výběru.

Důvody vyřazení před základním výběrem

- hodnocení tělesného rámce (1,2,3 body dle parametrů daného plemene)
- hodnocení bodů za hmotnost (1,2,3 body dle parametrů daného plemene)
- nepředvedení býka k základnímu výběru na ohlávce nebo na vodící tyči
- na základě rozhodnutí majitele býka o jeho vyřazení
- zdravotní důvody (displazie varlat, apod.)

Důvody vyřazení při základním výběrem

- hodnocení délky těla (1,2,3 body dle parametrů daného plemene)
- hodnocení ukazatelů kapacity těla (1,2,3 body dle parametrů daného plemene)
- hodnocení ukazatelů osvalení (1,2,3 body dle parametrů daného plemene)
- hodnocení užitkového typu (1,2,3 body dle parametrů daného plemene)
- závažné vady exteriéru při základním výběru
- neodpovídající funkčnost končetin při základním výběru
- zdravotní důvody (displazie varlat, apod.)

Reklamační řád pro základní výběry býků

Majitel odchovávaného býčka má právo podat reklamaci proti rozhodnutí výběrové komise (ČSCHMS). Tato reklamační může mít písemnou nebo ústní formu. Předmětem reklamační může být pouze konečný výsledek výběru (vybrán, odročen, vyřazen), nikoliv nesouhlas s bodovým hodnocením daného býka. Po skončení základního výběru býků vyzve předseda výběrové komise, nebo příslušný inspektor k podání případných protestů (reklamací). Reklamační se podává písemně (emilem) nejpozději následující den po provedení výběru a to řediteli svazu, řediteli PK a členům výběrové komise (bonitérovi), která hodnocení provedla. Jménem majitele býka může jednat také zástupce odchovny plemenných býků (OPB). V případě neshody mezi verdiktem výběrové komise a majitelem býka je býk odročen a bude proveden nový základní výběr. Provedení nového základního výběru je podmíněno složením kauce 5000 Kč za každého reklamovaného býka. Kauce se skládá na účet ČSCHMS nejpozději do 10-ti kalendářních dnů ode dne provedení základního výběru. V případě, že nebudou peníze připsány na účet v daném termínu, platí původní verdikt výběrové komise a reklamační se dále neřeší. Nový základní výběr se uskuteční do 30-ti dnů od sporného výběru na místě, kde byla podána reklamační, pokud se obě strany nedohodnou jinak. Většinové složení komise nesmí být totožné se složením komise, která vynesla sporný verdikt. O složení nové komise rozhoduje Rada PK daného plemene po dohodě s ČSCHMS. O závěru nového základního výběru je sepsán nový výběrový protokol. Proti tomuto rozhodnutí se již nelze dále odvolat. V případě, že je potvrzeno původní rozhodnutí výběrové komise, propadá kauce ve prospěch ČSCHMS, v opačném případě se vrací majiteli býka do 10-ti kalendářních dnů od provedení nového základního výběru. Náklady spojené s novým základním výběrem (zejména cestovné členů výběrové komise, případně oprávněné nároky spojené s odměnou za odvedenou práci) nese strana, která při svém rozhodnutí či jednání nebyla v právu. Tyto náklady jsou zúčtovány na základě vystavené faktury zaslané druhé straně nejpozději do 14 dnů od provedení opakovaného základního výběru. V každém případě se o reklamační vede písemný zápis. Rozhodnutí výběrové komise se váže ke konkrétnímu zvířeti v konkrétním čase a není možno se na něj odvolávat v případných následných sporech.

Schváleno výborem ČSCHMS dne 21.3.2006 v Hradištku pod Medníkem, změny schváleny 24.7.2019 Grémiem předsedů rad plemenných knih v Hradištku pod Medníkem. Vstupuje v platnost dnem schválení.



Sekretariát: ČSCHMS Praha Těšnov 17 11705 Praha 1 Mobil : +420 724 007 860 Telefon : +420 221 812 865 E-mail : info@cschms.cz	Ředitel PK Kopecký Jan Osík 201 569 67 Osík u Litomyšle Mobil : +420 724 007 862 Telefon : +420 461 612 809 E-mail : kopecvk@cschms.cz	Adresa PK Honová Nina Osvoboditelů 35/9 410 02 Lovosice Mobil : +420 724 073 641 E-mail : honova@cschms.cz
---	---	---

Číslo : 29148 035 CZ GIAZ OD BÍLÉHO DOMU Číslo katalogu 1
 Dat.nar. : 04.04.2020 Plemeno : T100 Charolais
 Chovatel : Zatloukal Jan, Velké Dvorce
 Majitel : Zatloukal Jan, Velké Dvorce

OOO ZCH 800 JUNIOR P 03.456 69884
 OO ZTI 390 PUPP CHPS P 310000541284021
 MOO 9276 921 CZ P 310000009276921

OTEC ZPT 457 ACID OD BÍLÉHO DOMU 164000801912032
 OMO ZCH 773 LAKMUS 267062015602
 MO 291898 932 CZ 164000291898932
 MMO 121978 941 CZ 062000121978941

OOM 268 987 SHILLING 7121061057
 OM ZTI 042 AVORIAZ RJ 4241041668
 MOM 4240517494 FR SARIETTE 4240517494

MA 133952 941 CZ /7 ot 062000133952941
 OMM ZCH 396 HONIG 164417006574
 MM 11544 941 CZ 062000011544941
 MMM 4414 417 CZ 062417004414

Vl.užit:nar: 47 *** kg ve 120d: 191 kg 210d: 386 kg 365d: 598 kg / kříž: 139 cm
 Přírustek v testu : 1833 g / 107 přírustek od narození: 1541 g / 105 šourek 38 cm
 Věk při ZV 444 dní aktuálně k 27.05.21 hmotnost: 691 kg výška v kříži: 145 cm

PLEMENNÉ HODNOTY										LINEARNÍ HODNOCENÍ							
	pp	ru	pp	ru	TR	KT	OS	UT	Hmot	kříž	TR	KT	OS	UT	CE		
BÝK	PE	86	99	ME	110	110	105	103	101	103							
MATKA	PE	84	99	ME	105	110	100	101	100	101	734	140	20	18	17	6	61
OTEC	PE	91	103	ME	106	107	103	96	93	96	566	136	21	18	17	6	62

HODNOCEN: TR 10 / /10 KT / / OS / / UT Výsledek:

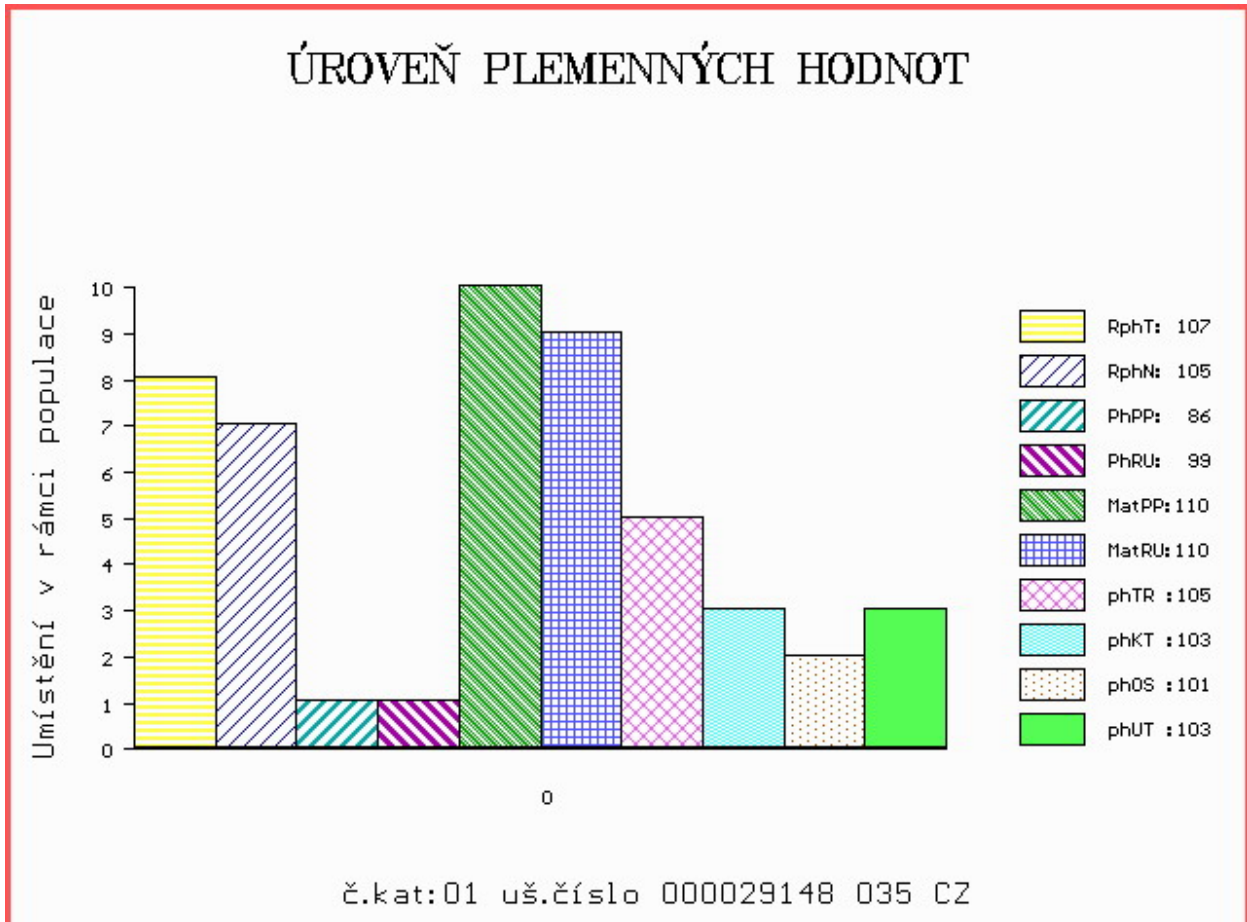

Číslo : 29154 035 CZ GILOT OD BÍLÉHO DOMU Číslo katalogu 2
 Dat.nar. : 11.04.2020 Plemeno : T100 Charolais
 Chovatel : Zatloukal Jan, Velké Dvorce
 Majitel : Zatloukal Jan, Velké Dvorce

OOO 272 545 TERNOIS 6204783245
 OO ZTI 900 ARTOIS 5810006623
 MOO 5811999070 FR PIN UP 5811999070

OTEC ZIT 709 ARCHIBALD Z MOKRÝŠOVA 405000710091053
 OMO ZCH 646 KOLORÁDO 132586110212
 MO 182639 953 CZ 405000182639953
 MMO 110295 503 CZ 246503110295

OOM ZCH 943 PACIFIC 7121329558
 OM ZTI 297 OSCILOT SU 062000508528041
 MOM 11596 941 CZ 062000011596941

MA 143061 941 CZ /7 ot 062000143061941
 OMM ZCH 642 JERRY SU 062389104379
 MM 102765 941 CZ 062000102765941
 MMM 103884 309 CZ 062000103884309

Vl.užit:nar: 42 *** kg ve 120d: 211 kg 210d: 332 kg 365d: 632 kg / kříž: 135 cm
 Přírustek v testu : 1825 g / 110 přírustek od narození: 1562 g / 113 šourek 37 cm
 Věk při ZV 437 dní aktuálně k 27.05.21 hmotnost: 684 kg výška v kříži: 137 cm

PLEMENNÉ HODNOTY										LINEARNÍ HODNOCENÍ						
	pp	ru	pp	ru	TR	KT	OS	UT		Hmot	kříž	TR	KT	OS	UT	CE
BÝK	PE	106	113	ME	103	107	105	103	102	103						
MATKA	PE	89	107	ME	107	94	96	95	95	95	686 /	153	23	18	17	6 64
OTEC	PE	114	110	ME	102	123	106	108	105	107	745 /	142	26	22	23	8 79

HODNOCEN: TR 7 / /10 KT / / OS / / UT Výsledek:

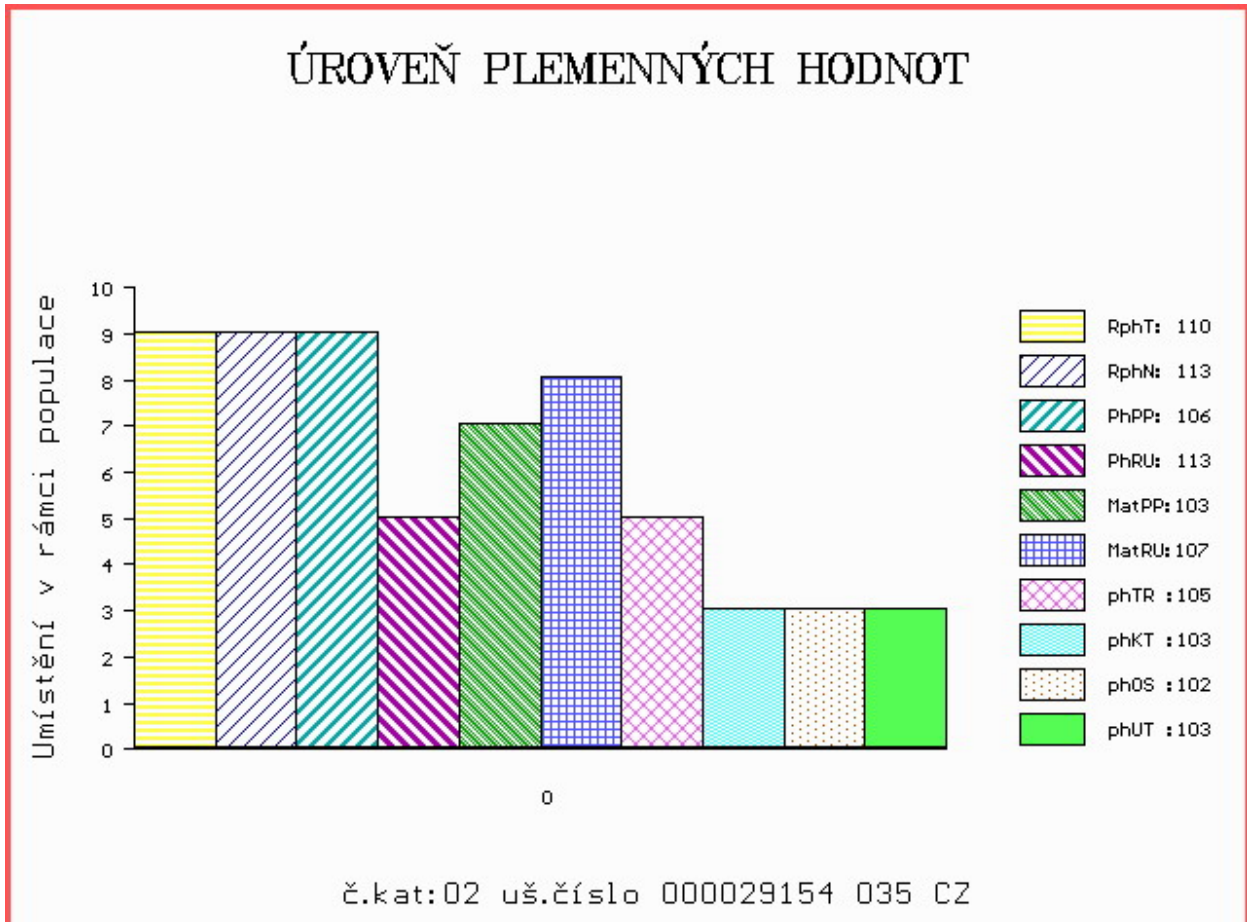

Číslo : 29189 035 CZ GALON OD BÍLÉHO DOMU Číslo katalogu 3
 Dat.nar. : 16.04.2020 Plemeno : T100 Charolais
 Chovatel : Zatloukal Jan, Velké Dvorce
 Majitel : Zatloukal Jan, Velké Dvorce

OOO ZTI 719 EMIR 8541877299
 OO ZIT 225 VELÍN Z PAVLOVIC 230000800192061
 MOO 295406 961 CZ PAVLA Z PAVLOVIC 230000295406961

Otec ICH 401 CLAUDIUS Z HOREK 329000734150052

OMO ZTI 247 VIZIR P 7121074461
 MO 236370 952 CZ VIKÁRKA Z HOREK P 329000236370952
 MMO 198145 952 CZ SOŇA Z HOREK 329000198145952

OOM 268 987 SHILLING 7121061057
 OM ZTI 042 AVORIAZ RJ 4241041668
 MOM 4240517494 FR SARIETTE 4240517494

MA 126834 941 CZ /6 ot 062000126834941

OMM ZCH 388 IMPAIR RR3 1893102983
 MM 102606 941 CZ 062000102606941
 MMM 102902 309 CZ 062000102902309

Vl.užit:nar: 42 *** kg ve 120d: 203 kg 210d: 311 kg 365d: 604 kg / kříž: 137 cm
 Přírustek v testu : 1775 g / 103 přírustek od narození: 1537 g / 102 šourek 39 cm
 Věk při ZV 432 dní aktuálně k 27.05.21 hmotnost: 666 kg výška v kříži: 138 cm

PLEMENNÉ HODNOTY

LINEARNÍ HODNOCENÍ

	pp	ru	ME	pp	ru	TR	KT	OS	UT	Hmot	kříž	TR	KT	OS	UT	CE	
BÝK	PE	97	109	ME	98	108	99	101	100	100							
MATKA	PE	82	101	ME	108	107	105	108	108	108	800	145	23	22	19	7	71
Otec	PE	99	119	ME	91	109	108	102	100	102	788	142	26	21	22	8	77

HODNOCEN: TR 7 / /10 KT / / OS / / UT Výsledek:

ÚROVEŇ PLEMENNÝCH HODNOT

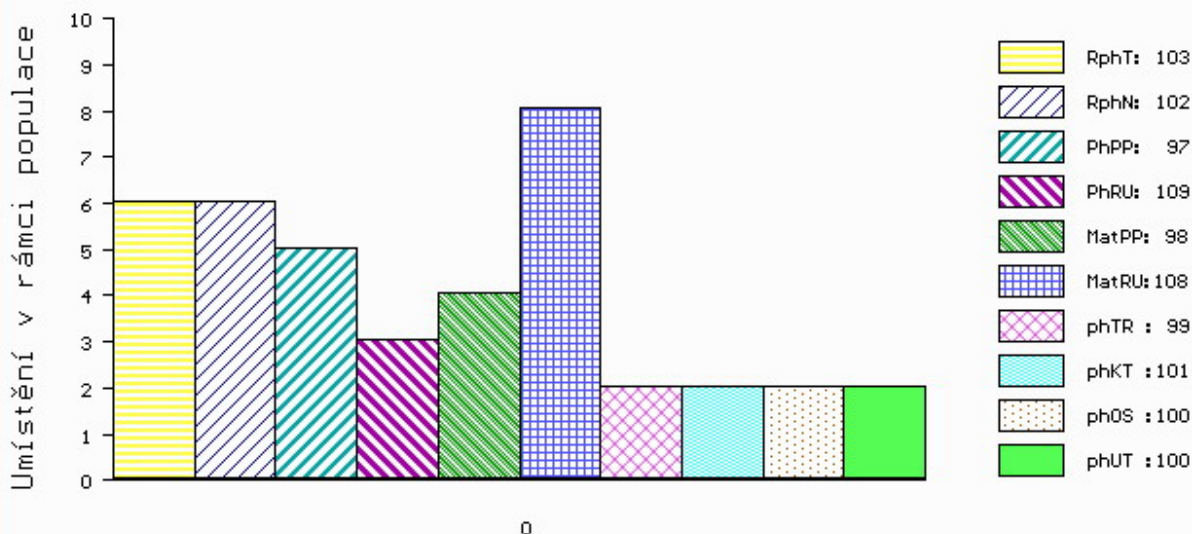

č.kat:03 uš.číslo 000029189 035 CZ

Číslo : 29195 035 CZ GORIC OD BÍLÉHO DOMU Číslo katalogu 4
 Dat.nar. : 17.04.2020 Plemeno : T100 Charolais
 Chovatel : Zatloukal Jan, Velké Dvorce
 Majitel : Zatloukal Jan, Velké Dvorce

OOO 272 545 TERNOIS 6204783245
 OO ZTI 900 ARTOIS 5810006623
 MOO 5811999070 FR PIN UP 5811999070

Otec ZIT 709 ARCHIBALD Z MOKRÝŠOVA 405000710091053

OMO ZCH 646 KOLORÁDO 132586110212
 MO 182639 953 CZ 405000182639953
 MMO 110295 503 CZ 246503110295

OOM ZCH 699 JUMPER 8894104162
 OM ZTI 055 NORIC 017000212157061
 MOM 113800 614 CZ CHARIS Z MEZIBOŘÍ 017000113800614

MA 150104 941 CZ /4 ot 062000150104941

OMM CHP 198 HERMAN 062417004410
 MM 106256 310 CZ 164310106256
 MMM 7004 417 CZ 164417007004

Vl.užit:nar: 40 *** kg ve 120d: 193 kg 210d: 315 kg 365d: 574 kg / kříž: 135 cm
 Přírustek v testu : 1825 g / 103 přírustek od narození: 1533 g / 102 šourek 40 cm
 Věk při ZV 431 dní aktuálně k 27.05.21 hmotnost: 661 kg výška v kříži: 138 cm

PLEMENNÉ HODNOTY

LINEARNÍ HODNOCENÍ

	pp	ru	pp	ru	TR	KT	OS	UT	Hmot	kříž	TR	KT	OS	UT	CE		
BÝK	PE	107	107	ME	110	109	101	104	103	104							
MATKA	PE	91	102	ME	122	95	110	113	111	111	986	153	27	21	22	8	78
Otec	PE	114	110	ME	102	123	106	108	105	107	745	142	26	22	23	8	79

HODNOCEN: TR 7 / /10 KT / / OS / / UT Výsledek:

ÚROVEŇ PLEMENNÝCH HODNOT

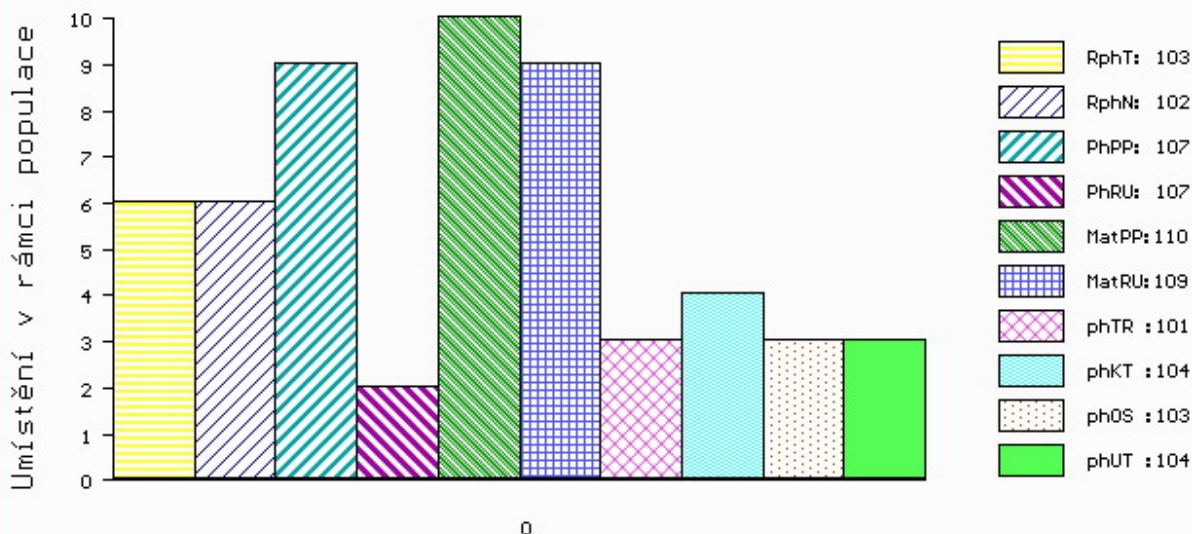

č.kat:04 uš.číslo 000029195 035 CZ

Číslo : 29137 035 CZ GALDA OD BÍLÉHO DOMU V* Číslo katalogu 5
 Dat.nar. : 19.04.2020 Plemeno : T100 Charolais
 Chovatel : Zatloukal Jan, Velké Dvorce
 Majitel : Zatloukal Jan, Velké Dvorce

OOO 272 545 TERNOIS 6204783245
 OO ZTI 900 ARTOIS 5810006623
 MOO 5811999070 FR PIN UP 5811999070

O TEC ZIT 709 ARCHIBALD Z MOKRÝŠOVA 405000710091053
 OMO ZCH 646 KOLORÁDO 132586110212
 MO 182639 953 CZ 405000182639953
 MMO 110295 503 CZ 246503110295

OOM ZTP 180 OŘECH OD BÍLÉHO DOMU 164000540666032
 OM ZPT 086 UMOV OD BÍLÉHO DOMU 164000692827032
 MOM 175250 932 CZ 164000175250932

MA 456629 932 CZ /3 ot P 164000456629932
 OMM ZCH 353 SBPC BIG MAC 12Z P PMC117536
 MM 231732 932 CZ P 164000231732932
 MMM 136855 932 CZ 164000136855932

Vl.užit:nar: 32 *** kg ve 120d: 195 kg 210d: 311 kg 365d: 578 kg / kříž: 135 cm
 Přírustek v testu : 1808 g / 96 přírustek od narození: 1521 g / 98 šourek 37 cm
 Věk při ZV 429 dní aktuálně k 27.05.21 hmotnost: 645 kg výška v kříži: 136 cm

PLEMENNÉ HODNOTY										LINEARNÍ HODNOCENÍ						
	pp	ru	pp	ru	TR	KT	OS	UT		Hmot	kříž	TR	KT	OS	UT	CE
BÝK	PE	112	109	ME	99	118	110	105	102	104						
MATKA	PE	95	100	ME	106	117	103	96	94	96	672	139	22	19	19	6 66
O TEC	PE	114	110	ME	102	123	106	108	105	107	745	142	26	22	23	8 79

HODNOCEN: TR 7 / /10 KT / / OS / / UT Výsledek:

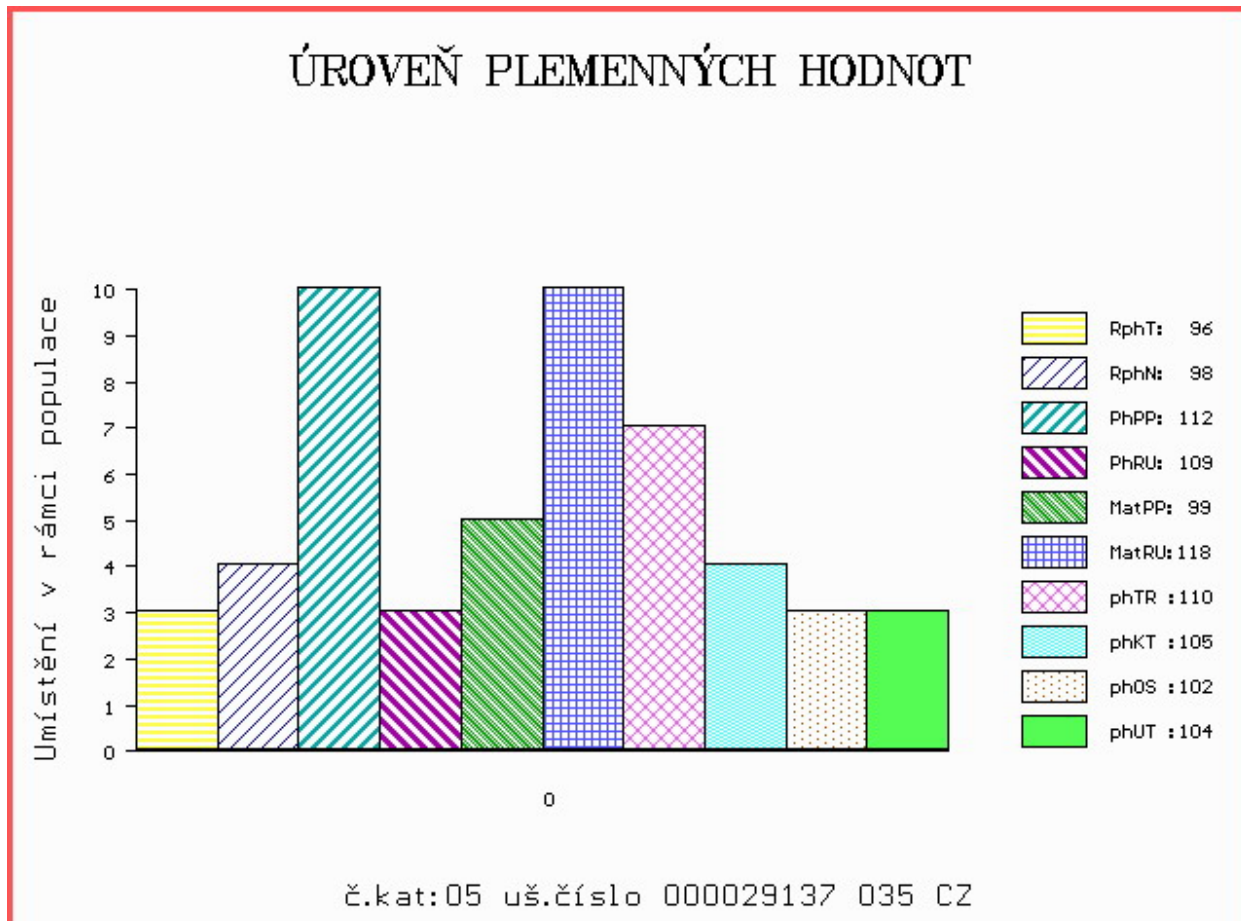

Číslo : 29184 035 CZ GURU OD BÍLÉHO DOMU V* Číslo katalogu 6
 Dat.nar. : 24.04.2020 Plemeno : T100 Charolais
 Chovatel : Zatloukal Jan, Velké Dvorce
 Majitel : Zatloukal Jan, Velké Dvorce

OOO ZCH 449 LAUREL 7195122401
 OO ZTI 653 SANTINI 304000562441081
 MOO 117208 981 CZ 304000117208981

O TEC ZIT 743 ARYK OD BÍLÉHO DOMU 164000802045032

OMO ZCH 656 KALKATA 017694152317
 MO 175221 932 CZ 164000175221932
 MMO 4751 310 CZ 164310004751

OOM ZCH 935 UNESCO 4240877008
 OM ZTI 302 OSPALEC SU 062000508557041
 MOM 102915 309 CZ 062000102915309

MA 397239 932 CZ /5 ot P 164000397239932

OMM ZCH 440 CHIRAN P 164390040212
 MM 136839 932 CZ P 164000136839932
 MMM 6661 417 CZ ET P 164417006661

Vl.užit:nar: 44 *** kg ve 120d: 190 kg 210d: 313 kg 365d: 639 kg / kříž: 137 cm
 Přírustek v testu : 2225 g / 116 přírustek od narození: 1676 g / 117 šourek 39 cm
 Věk při ZV 424 dní aktuálně k 27.05.21 hmotnost: 711 kg výška v kříži: 137 cm

PLEMENNÉ HODNOTY

LINEARNÍ HODNOCENÍ

	pp	ru	pp	ru	TR	KT	OS	UT	Hmot	kříž	TR	KT	OS	UT	CE
BÝK PE	101	113	ME	100	94	90	91	92	90						
MATKA PE	97	119	ME	94	87	98	93	92	92	786	152	23	18	17	6 64
O TEC PE	95	112	ME	108	101	105	101	102	102	676	140	25	19	20	6 70

HODNOCEN: TR 7 / /10 KT / / OS / / UT Výsledek:

ÚROVEŇ PLEMENNÝCH HODNOT

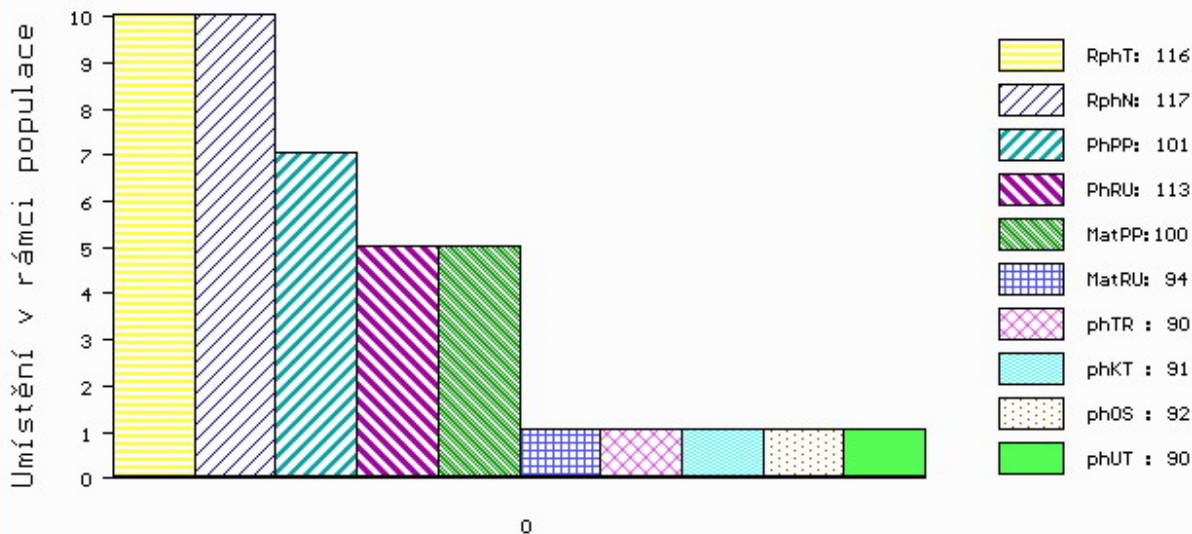

č.kat:06 uš.číslo 000029184 035 CZ

Číslo : 29180 035 CZ GOLEM OD BÍLÉHO DOMU R* Číslo katalogu 7
 Dat.nar. : 21.05.2020 Plemeno : T100 Charolais
 Chovatel : Zatloukal Jan, Velké Dvorce
 Majitel : Zatloukal Jan, Velké Dvorce

OOO ZCH 800 JUNIOR P 03.456 69884
 OO ZTI 390 PUPP CHPS P 310000541284021
 MOO 9276 921 CZ P 310000009276921

OTEC ZPT 457 ACID OD BÍLÉHO DOMU 164000801912032
 OMO ZCH 773 LAKMUS 267062015602
 MO 291898 932 CZ 164000291898932
 MMO 121978 941 CZ 062000121978941

OOM ZCH 298 EXQUIS 4289100902
 OM ZCH 899 MÁNES OD BÍLÉHO DOMU 164000067858032
 MOM 8561 370 CZ 164370008561

MA 360526 932 CZ /4 ot 164000360526932
 OMM ZCH 648 KARGO 018487107969
 MM 175265 932 CZ 164000175265932
 MMM 964 417 CZ INSCRITE 8693100255

Vl.užit:nar: 48 *** kg ve 120d: 240 kg 210d: 377 kg 365d: 676 kg / kříž: 142 cm
 Přírustek v testu : 1841 g / 104 přírustek od narození: 1722 g / 105 šourek 38 cm
 Věk při ZV 397 dní aktuálně k 27.05.21 hmotnost: 687 kg výška v kříži: 142 cm

PLEMENNÉ HODNOTY										LINEARNÍ HODNOCENÍ						
	pp	ru	pp	ru	TR	KT	OS	UT		Hmot	kříž	TR	KT	OS	UT	CE
BÝK	PE	84	116	ME	94	104	114	105	101	104						
MATKA	PE	100	110	ME	95	108	112	105	103	105	746	145	22	19	18	7 66
OTEC	PE	91	103	ME	106	107	103	96	93	96	566	136	21	18	17	6 62

HODNOCEN: TR 10 / /10 KT / / OS / / UT Výsledek:

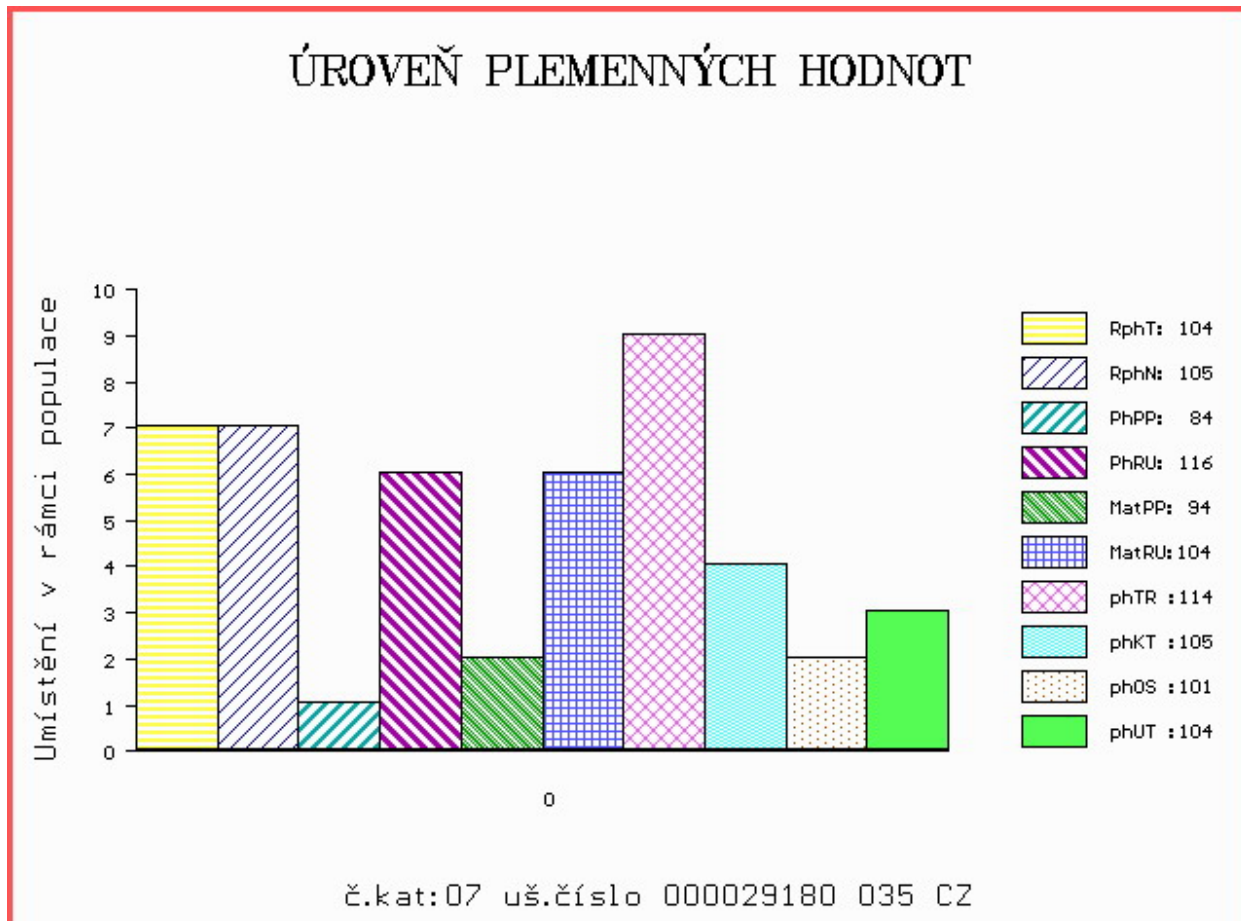

Číslo : 29164 035 CZ GADIRO OD BÍLÉHO DOMU P* Číslo katalogu 8
 Dat.nar. : 01.04.2020 Plemeno : S100 Masný simentál
 Chovatel : Zatloukal Jan, Velké Dvorce
 Majitel : Zatloukal Jan, Velké Dvorce

OOO ZSI 564 VINGEGAARD COLORADO P 41524-01200
 OO PMS 624 ZABO LEŽNICKÝ R 400000561894041
 MOO 135448 941 CZ EMA LEŽNICKÁ R 400000135448941

OTEC PSI 232 CADIR OD BÍLÉHO DOMU R 164000872874032

OMO ZSI 592 LANGMOSE DON JUAN P 87201-00135
 MO 397183 932 CZ R 164000397183932
 MMO 64878 932 CZ MARIE OD BÍLÉHO DOMU P 164000064878932

OOM ZSI 309 MUZIKA OD BÍLÉHO DOMU P 164000067903032
 OM ZSI 545 POLŠTÁŘ OD BÍLÉHO DOMU P 164000572187032
 MOM 8650 370 CZ P 164370008650

MA 291808 932 CZ /7 ot P 164000291808932

OMM ZSI 137 EMIL P 16.011 00689
 MM 6989 932 CZ 164000006989932
 MMM 8617 370 CZ P 164370008617

Vl.užit:nar: 30 *** kg ve 120d: 226 kg 210d: 340 kg 365d: 600 kg / kříž: 139 cm
 Přírustek v testu : 1950 g / 106 přírustek od narození: 1596 g / 117 šourek 42 cm
 Věk při ZV 447 dní aktuálně k 27.05.21 hmotnost: 702 kg výška v kříži: 143 cm

PLEMENNÉ HODNOTY

LINEARNÍ HODNOCENÍ

	pp	ru	ME	pp	ru	TR	KT	OS	UT	Hmot	kříž	TR	KT	OS	UT	CE
BÝK	PE	105	124	ME	75	92	108	110	110	111						
MATKA	PE	94	107	ME	102	95	98	99	99	98	664	141	17	18	15	55
OTEC	PE	93	130	ME	61	97	117	115	112	115	695	143	28	22	22	80

HODNOCEN: TR 8 / /10 KT / / OS / / UT Výsledek:

ÚROVEŇ PLEMENNÝCH HODNOT

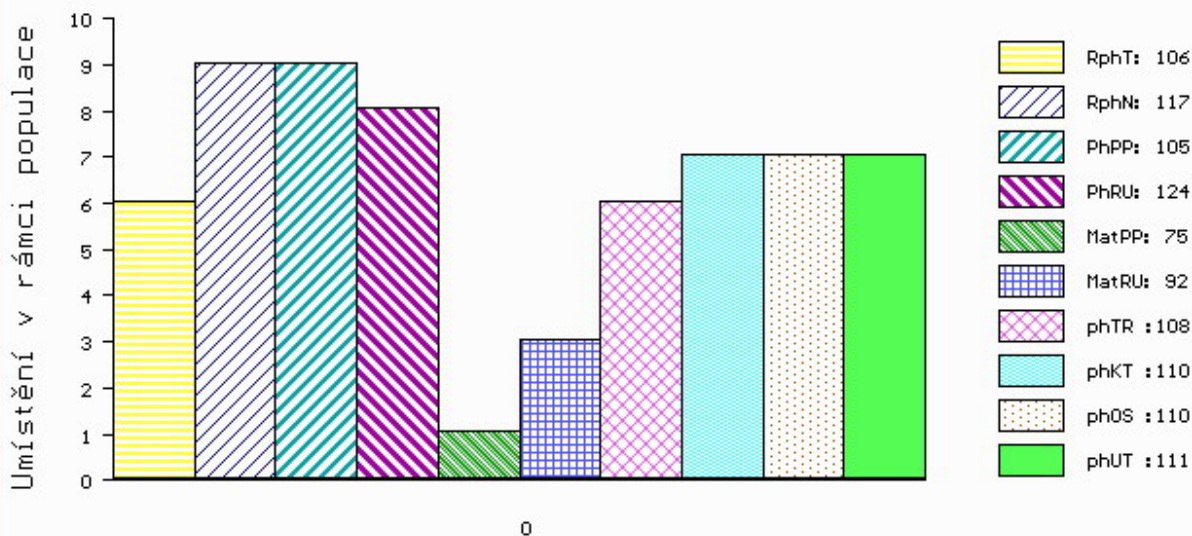

č.kat:08 uš.číslo 000029164 035 CZ

Číslo : 29168 035 CZ GERIF OD BÍLÉHO DOMU R* Číslo katalogu 9
 Dat.nar. : 05.04.2020 Plemeno : S100 Masný simentál
 Chovatel : Zatloukal Jan, Velké Dvorce
 Majitel : Zatloukal Jan, Velké Dvorce

OOO ZSI 564 VINGEGAARD COLORADO P 41524-01200
 OO PMS 624 ZABO LEŽNICKÝ R 400000561894041
 MOO 135448 941 CZ EMA LEŽNICKÁ R 400000135448941

Otec PSI 232 CADIR OD BÍLÉHO DOMU R 164000872874032

OMO ZSI 592 LANGMOSE DON JUAN P 87201-00135
 MO 397183 932 CZ R 164000397183932
 MMO 64878 932 CZ MARIE OD BÍLÉHO DOMU P 164000064878932

OOM ZSI 400 HEDETOFT UNITED P 80185-00096
 OM PMS 085 SHERIF Z MALEŠIC V 410000674253031
 MOM 289532 931 CZ P 145000289532931

MA 397151 932 CZ /5 ot R 164000397151932

OMM ZSI 178 JIŘÍK VODŇANSKÝ P 145287117144
 MM 64810 932 CZ MANKA OD BÍLÉHO DOMU P 164000064810932
 MMM 6172 617 CZ FANKA OD BÍLÉHO DOMU R 164617006172

Vl.užit:nar: 50 *** kg ve 120d: 241 kg 210d: 388 kg 365d: 588 kg / kříž: 142 cm
 Přírustek v testu : 1916 g / 114 přírustek od narození: 1537 g / 122 šourek 37 cm
 Věk při ZV 443 dní aktuálně k 27.05.21 hmotnost: 691 kg výška v kříži: 147 cm

PLEMENNÉ HODNOTY

LINEARNÍ HODNOCENÍ

	pp	ru	ME	pp	ru	TR	KT	OS	UT	Hmot	kříž	TR	KT	OS	UT	CE
BÝK	PE	78	113	ME	67	109	112	101	96	101						
MATKA	PE	85	109	ME	78	114	110	107	105	108	730 /	152	29	20	17	7 73
Otec	PE	93	130	ME	61	97	117	115	112	115	695 /	143	28	22	22	8 80

HODNOCEN: TR 10 / /10 KT / / OS / / UT Výsledek:

ÚROVEŇ PLEMENNÝCH HODNOT

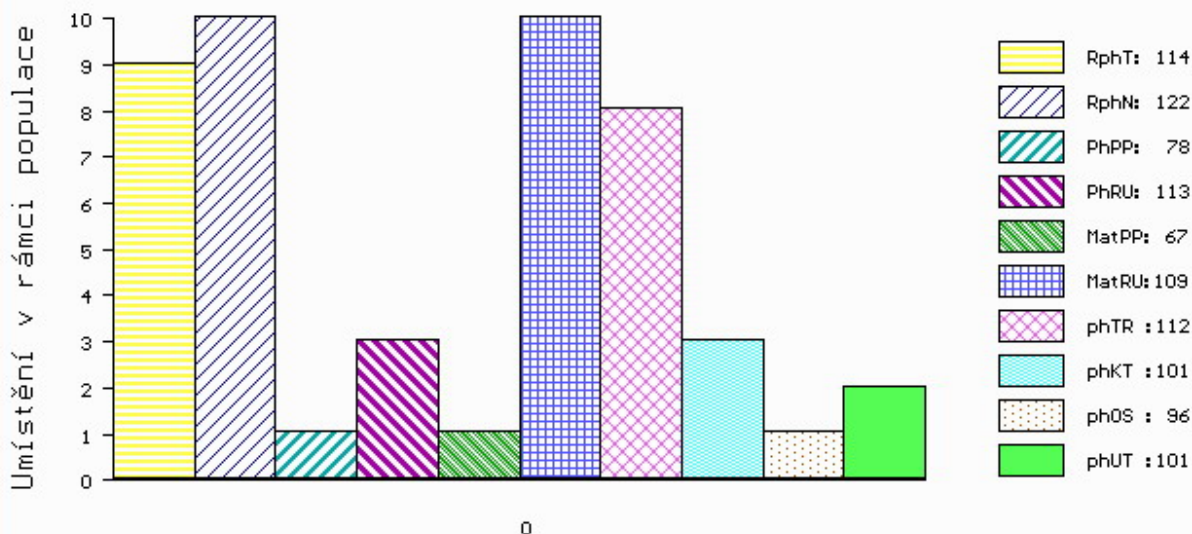

č.kat:09 uš.číslo 000029168 035 CZ

Číslo : 29172 035 CZ GEROD OD BÍLÉHO DOMU R* Číslo katalogu 10
 Dat.nar. : 08.04.2020 Plemeno : S100 Masný simentál
 Chovatel : Zatloukal Jan, Velké Dvorce
 Majitel : Zatloukal Jan, Velké Dvorce

OOO ZSI 564 VINGEGAARD COLORADO P 41524-01200
 OO PMS 624 ZABO LEŽNICKÝ R 400000561894041
 MOO 135448 941 CZ EMA LEŽNICKÁ R 400000135448941

OTEC ZMS 742 CALBERY OD BÍLÉHO DOMU P 164000872910032

OMO ZSI 591 LYKKE CAMARO P 41344-00396
 MO 323491 932 CZ P 164000323491932
 MMO 9599 617 CZ P 164617009599

OOM ZSI 390 LYKKE ATLANTIS P 41344-00347
 OM ZSI 591 LYKKE CAMARO P 41344-00396
 MOM 4134400226 DK LYKKE RONJA 41344-00226

MA 360613 932 CZ /6 ot R 164000360613932

OMM SIP 492 MINCE OD BÍLÉHO DOMU R 164000067860032
 MM 231685 932 CZ R 164000231685932
 MMM 64867 932 CZ P 164000064867932

Vl.užit:nar: 52 *** kg ve 120d: 233 kg 210d: 329 kg 365d: 649 kg / kříž: 135 cm
 Přírustek v testu : 2116 g / 107 přírustek od narození: 1606 g / 113 šourek 41 cm
 Věk při ZV 440 dní aktuálně k 27.05.21 hmotnost: 717 kg výška v kříži: 140 cm

PLEMENNÉ HODNOTY

LINEARNÍ HODNOCENÍ

	pp	ru	ME	pp	ru	TR	KT	OS	UT	Hmot	kříž	TR	KT	OS	UT	CE	
BÝK	PE	81	117	ME	102	89	96	103	103	101							
MATKA	PE	96	108	ME	99	93	100	106	107	105	670	149	24	19	18	7	68
OTEC	PE	79	131	ME	94	83	109	111	110	110	611	141	26	22	21	8	77

HODNOCEN: TR 7 / /10 KT / / OS / / UT Výsledek:

ÚROVEŇ PLEMENNÝCH HODNOT

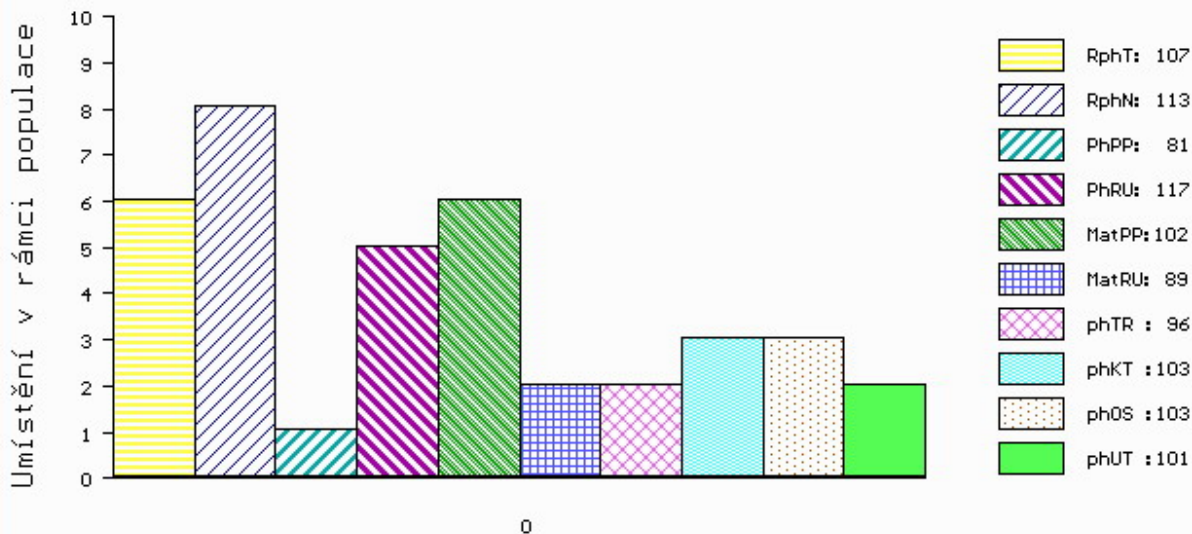

č.kat:10 uš.číslo 000029172 035 CZ

Číslo : 29175 035 CZ GALIB OD BÍLÉHO DOMU R* Číslo katalogu 11
 Dat.nar. : 14.04.2020 Plemeno : S100 Masný simentál
 Chovatel : Zatloukal Jan, Velké Dvorce
 Majitel : Zatloukal Jan, Velké Dvorce

OOO ZSI 564 VINGEGAARD COLORADO P 41524-01200
 OO PMS 624 ZABO LEŽNICKÝ R 400000561894041
 MOO 135448 941 CZ EMA LEŽNICKÁ R 400000135448941

OTEC PSI 241 CALIBER OD BÍLÉHO DOMU P 164000872917032
 OMO ZSI 309 MUZIKA OD BÍLÉHO DOMU P 164000067903032
 MO 264793 932 CZ R 164000264793932
 MMO 9535 617 CZ R 164617009535

OOM ZSI 390 LYKKE ATLANTIS P 41344-00347
 OM ZSI 591 LYKKE CAMARO P 41344-00396
 MOM 4134400226 DK LYKKE RONJA 41344-00226

MA 323490 932 CZ /4 ot P 164000323490932
 OMM SIP 005 AST IROMAN 21827-0224
 MM 64867 932 CZ P 164000064867932
 MMM 9837 617 CZ P 164617009837

Vl.užit:nar: 48 *** kg ve 120d: 216 kg 210d: 333 kg 365d: 639 kg / kříž: 144 cm
 Přírustek v testu : 1875 g / 101 přírustek od narození: 1632 g / 111 šourek 40 cm
 Věk při ZV 434 dní aktuálně k 27.05.21 hmotnost: 714 kg výška v kříži: 146 cm

PLEMENNÉ HODNOTY										LINEARNÍ HODNOCENÍ							
	pp	ru	pp	ru	TR	KT	OS	UT	Hmot	kříž	TR	KT	OS	UT	CE		
BÝK	PE	97	113	ME	84	97	105	100	99	100							
MATKA	PE	95	101	ME	90	93	99	101	101	101	700	144	22	19	18	7	66
OTEC	PE	103	124	ME	71	102	113	105	102	105	639	143	28	18	18	7	71

HODNOCEN: TR 10 / /10 KT / / OS / / UT Výsledek:

ÚROVEŇ PLEMENNÝCH HODNOT

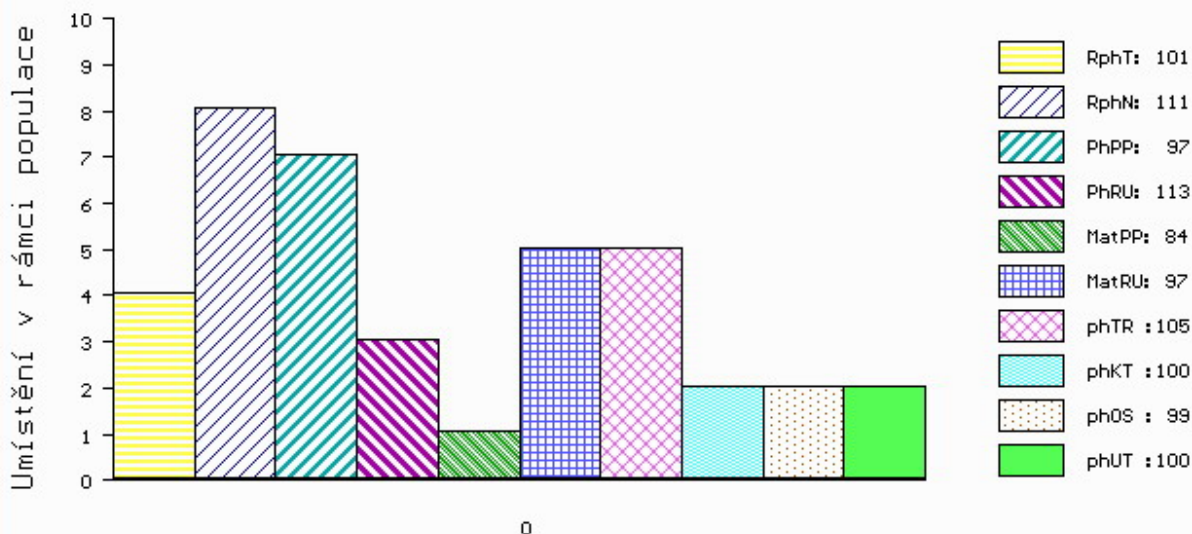

č.kat:11 uš.číslo 000029175 035 CZ

Číslo : 29177 035 CZ GEJZÍR OD BÍLÉHO DOMU PP Číslo katalogu 12
 Dat.nar. : 23.04.2020 Plemeno : S100 Masný simentál
 Chovatel : Zatloukal Jan, Velké Dvorce
 Majitel : Zatloukal Jan, Velké Dvorce

OOO ZSI 564 VINGEGAARD COLORADO P 41524-01200
 OO PMS 624 ZABO LEŽNICKÝ R 400000561894041
 MOO 135448 941 CZ EMA LEŽNICKÁ R 400000135448941

OTEC ZMS 742 CALBERY OD BÍLÉHO DOMU P 164000872910032

OMO ZSI 591 LYKKE CAMARO P 41344-00396
 MO 323491 932 CZ P 164000323491932
 MMO 9599 617 CZ P 164617009599

OOM ZSI 445 LYKKE BRUMME P 41344-00368
 OM ZSI 768 TULLIUS ŠUMAVSKÝ V 158000658203032
 MOM 46570 932 CZ LUCIA ŠUMAVSKÁ P 158000046570932

MA 456516 932 CZ /3 ot P 164000456516932

OMM ZSI 313 MOŘIC OD BÍLÉHO DOMU V 164000067879032
 MM 231684 932 CZ P 164000231684932
 MMM 106301 310 CZ P 164000106301310

Vl.užit:nar: 48 *** kg ve 120d: 232 kg 210d: 341 kg 365d: 642 kg / kříž: 142 cm
 Přírustek v testu : 1825 g / 104 přírustek od narození: 1612 g / 114 šourek 39 cm
 Věk při ZV 425 dní aktuálně k 27.05.21 hmotnost: 691 kg výška v kříži: 144 cm

PLEMENNÉ HODNOTY

LINEARNÍ HODNOCENÍ

	pp	ru	ME	pp	ru	TR	KT	OS	UT	Hmot	kříž	TR	KT	OS	UT	CE	
BÝK	PE	81	118	ME	83	97	105	106	105	106							
MATKA	PE	77	107	ME	68	111	106	107	107	108	798	149	22	20	21	8	71
OTEC	PE	79	131	ME	94	83	109	111	110	110	611	141	26	22	21	8	77

HODNOCEN: TR 9 / /10 KT / / OS / / UT Výsledek:

ÚROVEŇ PLEMENNÝCH HODNOT

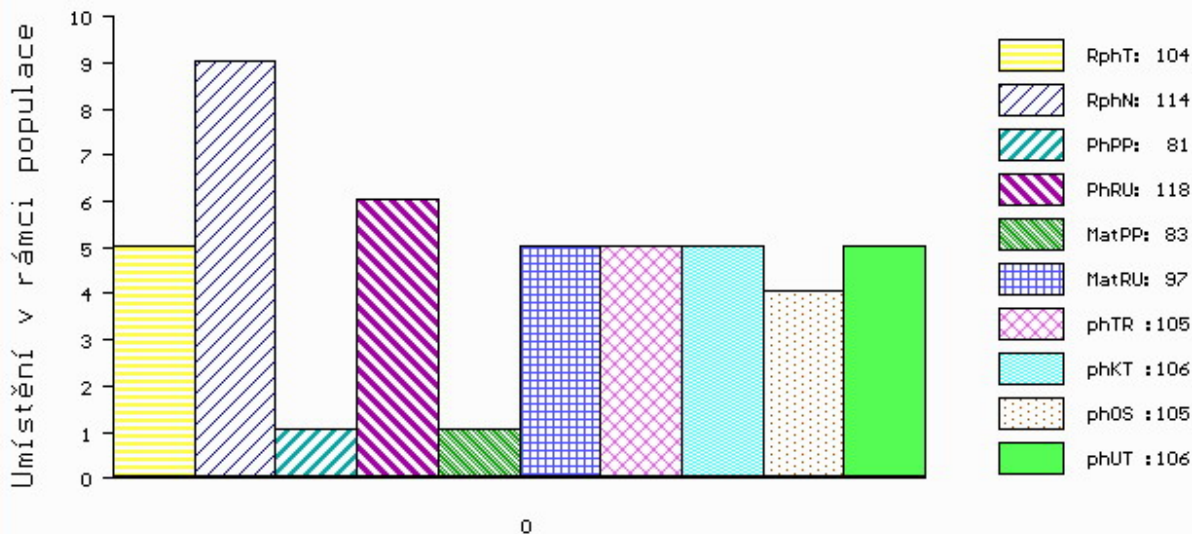

č.kat:12 uš.číslo 000029177 035 CZ

Číslo : 29204 035 CZ GURITO OD BÍLÉHO DOMU R* Číslo katalogu 13
 Dat.nar. : 27.04.2020 Plemeno : S100 Masný simentál
 Chovatel : Zatloukal Jan, Velké Dvorce
 Majitel : Zatloukal Jan, Velké Dvorce

OOO ZSI 564 VINGEGAARD COLORADO P 41524-01200
 OO PMS 624 ZABO LEŽNICKÝ R 400000561894041
 MOO 135448 941 CZ EMA LEŽNICKÁ R 400000135448941

OTEC PSI 240 CALIX OD BÍLÉHO DOMU R 164000872921032
 OMO ZSI 547 PRODAVAČ OD BÍLÉHO DOMU P 164000572208032
 MO 397156 932 CZ P 164000397156932
 MMO 136824 932 CZ R 164000136824932

OOM ZSI 445 LYKKE BRUMME P 41344-00368
 OM ZSI 768 TULLIUS ŠUMAVSKÝ V 158000658203032
 MOM 46570 932 CZ LUCIA ŠUMAVSKÁ P 158000046570932

MA 397175 932 CZ /3 ot R 164000397175932
 OMM ZSI 313 MOŘIC OD BÍLÉHO DOMU V 164000067879032
 MM 264853 932 CZ R 164000264853932
 MMM 107351 310 CZ R 164310107351

Vl.užit:nar: 52 *** kg ve 120d: 244 kg 210d: 344 kg 365d: 626 kg / kříž: 141 cm
 Přírustek v testu : 2008 g / 108 přírustek od narození: 1597 g / 112 šourek 40 cm
 Věk při ZV 421 dní aktuálně k 27.05.21 hmotnost: 683 kg výška v kříži: 143 cm

PLEMENNÉ HODNOTY										LINEARNÍ HODNOCENÍ							
	pp	ru	pp	ru	TR	KT	OS	UT	Hmot	kříž	TR	KT	OS	UT	CE		
BÝK	PE	83	112	ME	92	103	106	105	104	105							
MATKA	PE	83	94	ME	81	114	107	107	107	107	742	150	19	16	15	6	56
OTEC	PE	92	124	ME	88	98	112	110	108	110	561	141	25	19	19	6	69

HODNOCEN: TR 9 / /10 KT / / OS / / UT Výsledek:

ÚROVEŇ PLEMENNÝCH HODNOT

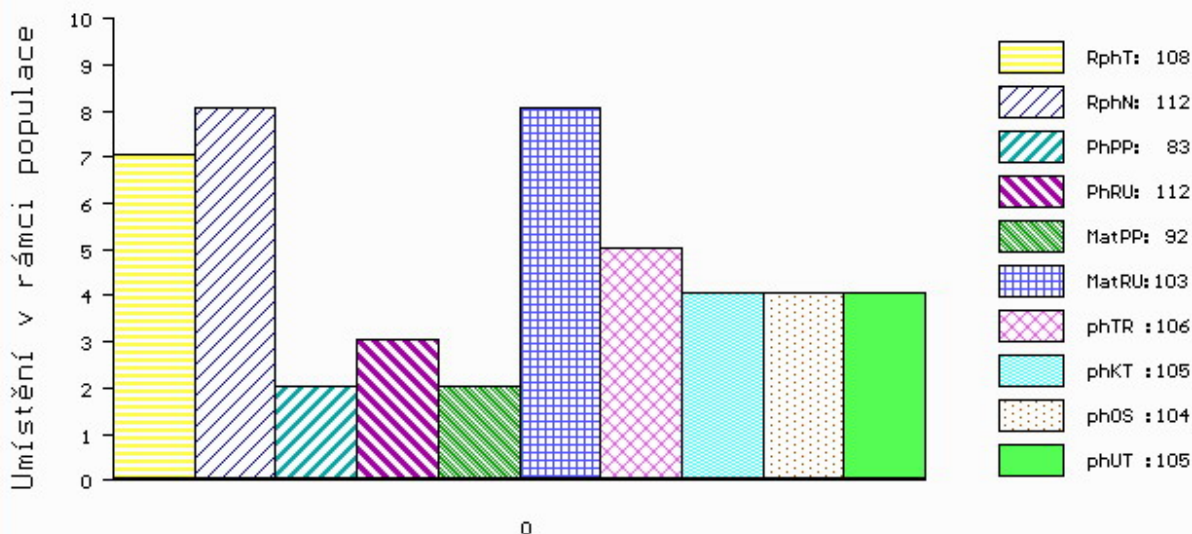

č.kat:13 uš.číslo 000029204 035 CZ

Číslo : 29181 035 CZ GAVACO OD BÍLÉHO DOMU P* Číslo katalogu 14
 Dat.nar. : 24.05.2020 Plemeno : S100 Masný simentál
 Chovatel : Zatloukal Jan, Velké Dvorce
 Majitel : Zatloukal Jan, Velké Dvorce

OOO ZSI 807 CURAHEEN TYSON ET R 171059840126
 OO ZMS 201 ZENTRUM VODŇANSKÝ P 145000836371031
 MOO 181049 931 CZ NORMA VODŇANSKÁ P 145000181049931

OTEC PSI 526 DISK AGROCHYT R 392000012096064
 OMO ZSI 955 CELTIC ROCK ET R 221152690291
 MO 543937 961 CZ ANGELA AGROCHYT P 392000543937961
 MMO 341436 961 CZ JISKRA AGROCHYT P 392000341436961

OOM ZSI 263 LÍN VODŇANSKÝ P 145031021381
 OM ZSI 547 PRODAVAČ OD BÍLÉHO DOMU P 164000572208032
 MOM 4005 617 CZ VESTERVANG JULIE 67384-0119

MA 397156 932 CZ /5 ot P 164000397156932
 OMM SIP 492 MINCE OD BÍLÉHO DOMU R 164000067860032
 MM 136824 932 CZ R 164000136824932
 MMM 107202 310 CZ P 164310107202

Vl.užit:nar: 40 *** kg ve 120d: 243 kg 210d: 370 kg 365d: 686 kg / kříž: 146 cm
 Přírustek v testu : 2091 g / 114 přírustek od narození: 1772 g / 115 šourek 40 cm
 Věk při ZV 394 dní aktuálně k 27.05.21 hmotnost: 692 kg výška v kříži: 146 cm

PLEMENNÉ HODNOTY										LINEARNÍ HODNOCENÍ						
	pp	ru	pp	ru	TR	KT	OS	UT		Hmot	kříž	TR	KT	OS	UT	CE
BÝK	PE	99	125	ME	101	100	117	115	113	115						
MATKA	PE	87	113	ME	114	98	111	110	109	110	728	146	27	20	20	8 75
OTEC	PE	91	122	ME	96	109	105	115	117	117	900	145	27	26	27	10 90

HODNOCEN: TR 10 / /10 KT / / OS / / UT Výsledek:

