

KATALOG ZÁKLADNÍHO VÝBĚRU

dne 16.2. 2022

Chlupáčková Hana, Ing., Ležnice

Začátek 09,00 hod.

Č. k.	Číslo býčka	OTEC st.reg.	DATUM NAROZENÍ	PLEM	HM. kg	KŘ. cm	Přír.od g	nar. RPH	CHOVATEL
1	629489 041	CZ ZMS 407	04.12.20	S100	772	147	1734 g	114	Chlupáčková Hana, Ing., Ležnice
2	620338 041	CZ ZMS 602	05.12.20	S100	624	140	1416 g	98	Chlupáčková Hana, Ing., Ležnice
3	620339 041	CZ ZMS 602	05.12.20	S100	652	139	1481 g	100	Chlupáčková Hana, Ing., Ležnice
4	629490 041	CZ ZMS 602	07.12.20	S100	728	141	1643 g	107	Chlupáčková Hana, Ing., Ležnice
5	637682 041	CZ ZMS 443	07.12.20	S100	738	143	1679 g	108	Chlupáčková Hana, Ing., Ležnice
6	637684 041	CZ ZMS 446	13.12.20	S100	718	146	1642 g	116	Chlupáčková Hana, Ing., Ležnice
7	637685 041	CZ ZMS 646	14.12.20	S100	638	138	1462 g	105	Chlupáčková Hana, Ing., Ležnice
8	637686 041	CZ ZMS 646	14.12.20	S100	596	137	1354 g	101	Chlupáčková Hana, Ing., Ležnice
9	637687 041	CZ ZMS 646	22.12.20	S100	686	144	1614 g	110	Chlupáčková Hana, Ing., Ležnice

Plemenné hodnoty uvedené v katalogu jsou spočítány k 31.12.2021



Vysvětlivky ke zkratkám ve jménech v katalogu :

ET	- býček narozen po embryotrasferu
RED	- zbarvení red angus
P,V	- bezrohý / volný roh (* - testováno testem DNA)
PP	- bezrohý – homozygot (stanoveno testem DNA)
R	- rohatý (* - testováno testem DNA)

Vysvětlivky ke QTL znakům v katalogu :

ATAxie G/G – čistý, A/G – přenašeč, A/A - zvíře nese dvě kopie mutované alely

Geny způsobující dvojí osvalení:

Q204X	+/+ - čistý, MH/+ - přenáší jednu alelu, MH/MH – dvě mutované alely (CH)
F94L	+/+ - čistý, F/+ - přenáší jednu alelu, F/F – dvě mutované alely (LI, CH)
NT821	WT/WT – čistý, WT/Del11 - přenáší 1 alelu, Del11/Del11- dvě mutované alely (AA)
C313Y	+/+ - čistý, MH/+ - přenáší jednu alelu, MH/MH – dvě mutované alely (GS)

Porodní hmotnost (nar) - u plemene AA,BA,HE,CH,MS,LI způsob zjišťování porodní hmotnosti v chovu * * * - váženo při narození
* * - odhadováno
* - nesledováno

Popisky grafu úrovně plemenných hodnot

Jednotlivé plemenné hodnoty jsou rozděleny do pásem na základě výpočtu kvantilu normálního rozložení, které udávají, jak si konkrétní jedinec stojí v porovnání s průměrem populace plemenných býčků odchovaných v období 2014 – 2019.

<i>pásma</i>	<i>Pozice býka v rámci populace</i>	<i>zkratka</i>	<i>Popis údaje v grafu</i>
10	býk patří hodnotou RPH do 10 % nejlepších býků v daném ukazateli	RphT	RPH pro přírůstek v testu
9	býk patří hodnotou RPH do 20 % nejlepších býků v daném ukazateli	RphN	RPH pro životní přírůstek
8	býk patří hodnotou RPH do 30 % nejlepších býků v daném ukazateli	RpPP	RPH pro přímý efekt porody
7	býk patří hodnotou RPH do 40 % nejlepších býků v daném ukazateli	RpRU	RPH pro přímý efekt růst
6	býk patří hodnotou RPH do 50 % nejlepších býků v daném ukazateli	MatPP	RPH pro maternální efekt porody
5	býk patří hodnotou RPH do průměru býků v daném ukazateli	MatRU	RPH pro maternální efekt růst
4	býk patří hodnotou RPH do 60 % nejlepších býků v daném ukazateli	phTR	RPH pro lineární hodnocení těl. rámec
3	býk patří hodnotou RPH do 70 % nejlepších býků v daném ukazateli	phKT	RPH pro lineární hodnocení kap. těla
2	býk patří hodnotou RPH do 80 % nejlepších býků v daném ukazateli	phOS	RPH pro lineární hodnocení osvalení
1	býk patří hodnotou RPH do 90 % nejlepších býků v daném ukazateli	phUT	RPH pro lineární hodnocení užit. typ

Hlavní selekční kritéria pro výběr do plemenitby na OPB a odchovu u chovatele

Hlavním selekčním kritériem bude pouze lineární hodnocení při základním výběru.

Důvody vyřazení před základním výběrem

- hodnocení tělesného rámce (1,2,3 body dle parametrů daného plemene)
- hodnocení bodů za hmotnost v 365 dnech (1,2,3 body dle parametrů daného plemene)
- nepředvedení býka k základnímu výběru na ohlávce nebo na vodící tyči
- na základě rozhodnutí majitele býka o jeho vyřazení
- zdravotní důvody (displazie varlat, apod.)

Důvody vyřazení při základním výběrem

- hodnocení délky těla (1,2,3 body dle parametrů daného plemene)
- hodnocení ukazatelů kapacity těla (1,2,3 body dle parametrů daného plemene)
- hodnocení ukazatelů osvalení (1,2,3 body dle parametrů daného plemene)
- hodnocení užitkového typu (1,2,3 body dle parametrů daného plemene)
- závažné vady exteriéru při základním výběru
- neodpovídající funkčnost končetin při základním výběru
- zdravotní důvody (displazie varlat, apod.)

Reklamační řád pro základní výběry býků

Majitel odchovávaného býčka má právo podat reklamaci proti rozhodnutí výběrové komise (ČSCHMS). Tato reklamační může mít písemnou nebo ústní formu. Předmětem reklamační může být pouze konečný výsledek výběru (vybrán, odročen, vyřazen), nikoliv nesouhlas s bodovým hodnocením daného býka. Po skončení základního výběru býků vyzve předseda výběrové komise, nebo příslušný inspektor k podání případných protestů (reklamací). Reklamační se podává písemně (emilem) nejpozději následující den po provedení výběru a to řediteli svazu, řediteli PK a členům výběrové komise (bonitérovi), která hodnocení provedla. Jménem majitele býka může jednat také zástupce odchovny plemenných býků (OPB). V případě neshody mezi verdiktem výběrové komise a majitelem býka je býk odročen a bude proveden nový základní výběr. Provedení nového základního výběru je podmíněno složením kauce 5000 Kč za každého reklamovaného býka. Kauce se skládá na účet ČSCHMS nejpozději do 10-ti kalendářních dnů ode dne provedení základního výběru. V případě, že nebudou peníze připsány na účet v daném termínu, platí původní verdikt výběrové komise a reklamační se dále neřeší. Nový základní výběr se uskuteční do 30-ti dnů od sporného výběru na místě, kde byla podána reklamační, pokud se obě strany nedohodnou jinak. Většinové složení komise nesmí být totožné se složením komise, která vynesla sporný verdikt. O složení nové komise rozhoduje Rada PK daného plemene po dohodě s ČSCHMS. O závěru nového základního výběru je sepsán nový výběrový protokol. Proti tomuto rozhodnutí se již nelze dále odvolat. V případě, že je potvrzeno původní rozhodnutí výběrové komise, propadá kauce ve prospěch ČSCHMS, v opačném případě se vrací majiteli býka do 10-ti kalendářních dnů od provedení nového základního výběru. Náklady spojené s novým základním výběrem (zejména cestovné členů výběrové komise, případně oprávněné nároky spojené s odměnou za odvedenou práci) nese strana, která při svém rozhodnutí či jednání nebyla v právu. Tyto náklady jsou zúčtovány na základě vystavené faktury zaslané druhé straně nejpozději do 14 dnů od provedení opakovaného základního výběru. V každém případě se o reklamační vede písemný zápis. Rozhodnutí výběrové komise se váže ke konkrétnímu zvířeti v konkrétním čase a není možno se na něj odvolávat v případných následných sporech.

Schváleno výborem ČSCHMS dne 21.3.2006 v Hradištku pod Medníkem, změny schváleny 24.7.2019 Grémiem předsedů rad plemenných knih v Hradištku pod Medníkem. Vstupuje v platnost dnem schválení.



<u>Sekretariát:</u> ČSCHMS Praha Těšnov 17 11705 Praha 1 Mobil : +420 724 007 860 Telefon : +420 221 812 865 E-mail : info@cshms.cz	<u>Ředitel PK</u> <i>Kopecký Jan</i> Osík 201 569 67 Osík u Litomyšle Mobil : +420 724 007 862 Telefon : +420 461 612 809 E-mail : kopecky@cshms.cz	<u>Adresa PK</u> <i>Honová Nina</i> Osvoboditelů 35/9 410 02 Lovosice Mobil : +420 724 073 641 E-mail : honova@cshms.cz
--	---	---

Číslo : 629489 041 CZ GRAND LEŽNICKÝ PP Číslo katalogu 1
 Dat.nar. : 04.12.2020 Plemeno : S100 Masný simentál
 Chovatel : Chlupáčková Hana, Ing., Ležnice
 Majitel : Chlupáčková Hana, Ing., Ležnice

**OTL
znaky**

Rohy	Ataxie	Q204X	F94L	Nt821	C313Y
PP	-	-	-	-	-

OOO ZSI 599 REJNOK OD BÍLÉHO DOMU P 164000540733032
 OO ZSI 894 UMBRO P 296000695173032
 MOO 175304 932 CZ P 164000175304932

OTEC ZMS 407 ALIS LEŽNICKÝ PP 400000570079041

OMO 265 452 KOKO P 13.006 32358
 MO 1302340273 DE ELIS P 13.023 40273
 MMO 1300204723 DE ELA P 13.002 04723

OOM 262 692 HILLCREST CHAMPION PMMC017
 OM ZSI 949 CURAHEEN VIO ET R 171059860169
 MOM 151420930180 IE RACEVIEW MERLE-BEAUTY BATM031

MA 175508 941 CZ /5 ot INKA LEŽNICKÁ P 400000175508941

OMM ZSI 369 LYKKE ANDERS P 41344-00335
 MM 144902 941 CZ ERZHEBETA Z LEŽNICE P 340000144902941
 MMM 1302603485 DE PORITA P 13.026 03485

Vl.užit:nar: 49 *** kg ve 120d: 285 kg 210d: 470 kg 365d: 712 kg / kříž: 145 cm
 Přírustek od narození: 1734 g / 114 šourek 43 cm
 Věk při ZV 439 dní aktuálně k 25.01.22 hmotnost: 772 kg výška v kříži: 147 cm

PLEMENNÉ HODNOTY

LINEARNÍ HODNOCENÍ

	pp	ru	pp	ru	TR	KT	OS	UT	Hmot	kříž	TR	KT	OS	UT	CE
BÝK PE	87	147	ME	110	94	120	123	122	124						
MATKA PE	97	139	ME	134	101	116	121	122	121	980	153	29	26	24	10 89
OTEC PE	86	132	ME	83	98	110	116	116	117	668	145	28	19	21	7 75

HODNOCEN: TR 10 / /10 KT / / OS / / UT Výsledek:

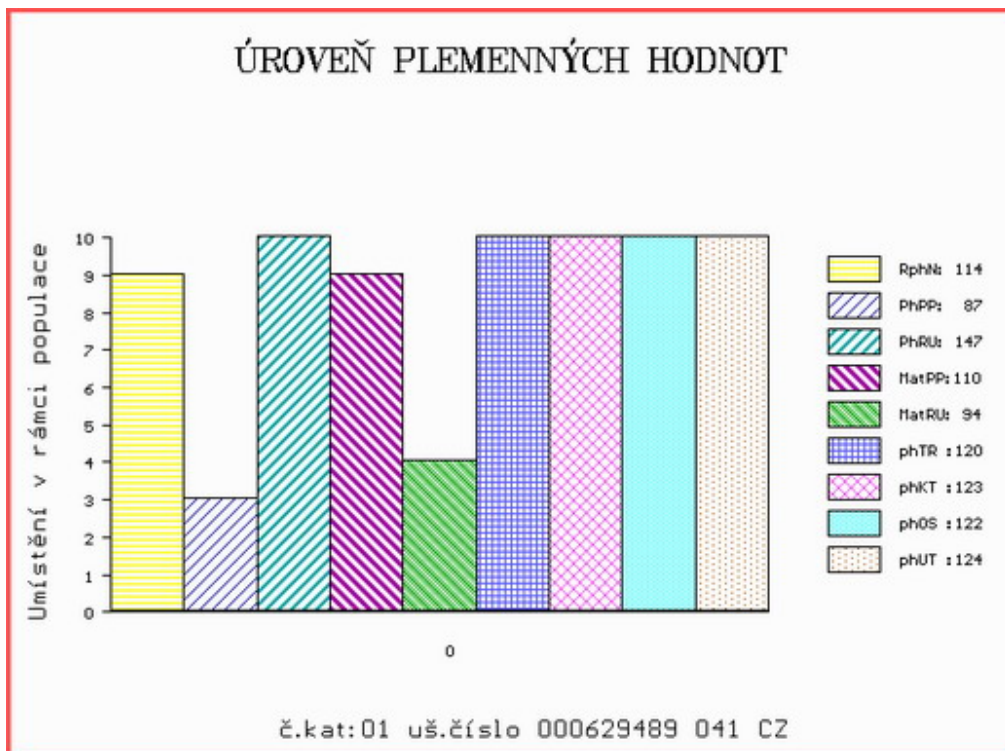

Číslo : 620338 041 CZ GIN LEŽNICKÝ P* Číslo katalogu 2
 Dat.nar. : 05.12.2020 Plemeno : S100 Masný simentál
 Chovatel : Chlupáčková Hana, Ing., Ležnice
 Majitel : Chlupáčková Hana, Ing., Ležnice

**OTL
znaky**

Rohy	Ataxie	Q204X	F94L	Nt821	C313Y
P*	-	-	-	-	-

OOO 269 782 OMORGA PRINCE R M060676
 OO 272 039 LYKKE BASSE P 41344-00371
 MOO 4134400326 DK LYKKE VANESSA P 41344-00326

OTEC ZMS 602 LYKKE LE MANS PP 41344-00538
 OMO ZSI 829 LANGO AUGUST/ATOS PP 17701-00844
 MO 4134400413 DK LYKKE DIDLINA PP 41344-00413
 MMO 4134400294 DK LYKKE ULUPULU P 41344-00294

OOM ZSI 599 REJNOK OD BÍLÉHO DOMU P 164000540733032
 OM ZSI 894 UMBRO P 296000695173032
 MOM 175304 932 CZ P 164000175304932

MA 184859 941 CZ /4 ot IRINA LEŽNICKÁ R 400000184859941
 OMM ZSI 390 LYKKE ATLANTIS P 41344-00347
 MM 135447 941 CZ EVELÍNA LEŽNICKÁ P 400000135447941
 MMM 109616 941 CZ NINA LEŽNICKÁ P 400000109616941

Vl.užit:nar: 35 *** kg ve 120d: 202 kg 210d: 338 kg 365d: 587 kg / kříž: 138 cm
 Přírustek od narození: 1416 g / 98 šourek 40 cm
 Věk při ZV 438 dní aktuálně k 25.01.22 hmotnost: 624 kg výška v kříži: 140 cm

PLEMENNÉ HODNOTY

LINEARNÍ HODNOCENÍ

	pp	ru	pp	ru	TR	KT	OS	UT	Hmot	kříž	TR	KT	OS	UT	CE
BÝK PE	85	125	ME	112	85	103	110	112	111						
MATKA PE	80	122	ME	111	102	101	109	111	109	800	148	22	21	20	7 70
OTEC PE	74	128	ME	122	69	111	109	110	111	915	152	29	25	25	9 88

HODNOCEN: TR 7 / / 8 KT / / OS / / UT Výsledek:

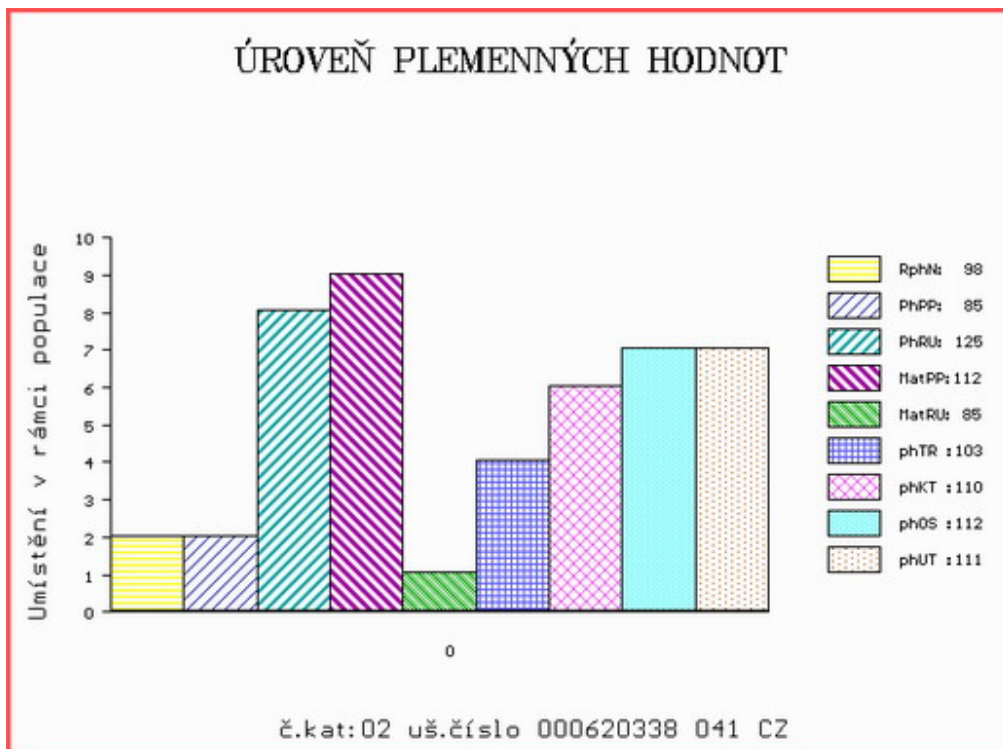

Číslo : 620339 041 CZ GIGI LEŽNICKÝ P* Číslo katalogu 3
 Dat.nar. : 05.12.2020 Plemeno : S100 Masný simentál
 Chovatel : Chlupáčková Hana, Ing., Ležnice
 Majitel : Chlupáčková Hana, Ing., Ležnice

**OTL
znaky**

Rohy	Ataxie	Q204X	F94L	Nt821	C313Y
P*	-	-	-	-	-

OOO 269 782 OMORGA PRINCE R M060676
 OO 272 039 LYKKE BASSE P 41344-00371
 MOO 4134400326 DK LYKKE VANESSA P 41344-00326

OTEC ZMS 602 LYKKE LE MANS PP 41344-00538

OMO ZSI 829 LANGO AUGUST/ATOS PP 17701-00844
 MO 4134400413 DK LYKKE DIDLINA PP 41344-00413
 MMO 4134400294 DK LYKKE ULUPULU P 41344-00294

OOM ZSI 599 REJNOK OD BÍLÉHO DOMU P 164000540733032
 OM ZSI 894 UMBRO P 296000695173032
 MOM 175304 932 CZ P 164000175304932

MA 184859 941 CZ /4 ot IRINA LEŽNICKÁ R 400000184859941

OMM ZSI 390 LYKKE ATLANTIS P 41344-00347
 MM 135447 941 CZ EVELÍNA LEŽNICKÁ P 400000135447941
 MMM 109616 941 CZ NINA LEŽNICKÁ P 400000109616941

Vl.užit:nar: 36 *** kg ve 120d: 222 kg 210d: 369 kg 365d: 604 kg / kříž: 136 cm
 Přírustek od narození: 1481 g / 100 šourek 40 cm
 Věk při ZV 438 dní aktuálně k 25.01.22 hmotnost: 652 kg výška v kříži: 139 cm

PLEMENNÉ HODNOTY

LINEARNÍ HODNOCENÍ

	pp	ru	pp	ru	TR	KT	OS	UT	Hmot	kříž	TR	KT	OS	UT	CE		
BÝK	PE	84	132	ME	112	82	111	114	115	115							
MATKA	PE	80	122	ME	111	102	101	109	111	109	800	148	22	21	20	7	70
OTEC	PE	74	128	ME	122	69	111	109	110	111	915	152	29	25	25	9	88

HODNOCEN: TR 6 / /10 KT / / OS / / UT Výsledek:

ÚROVEŇ PLEMENNÝCH HODNOT

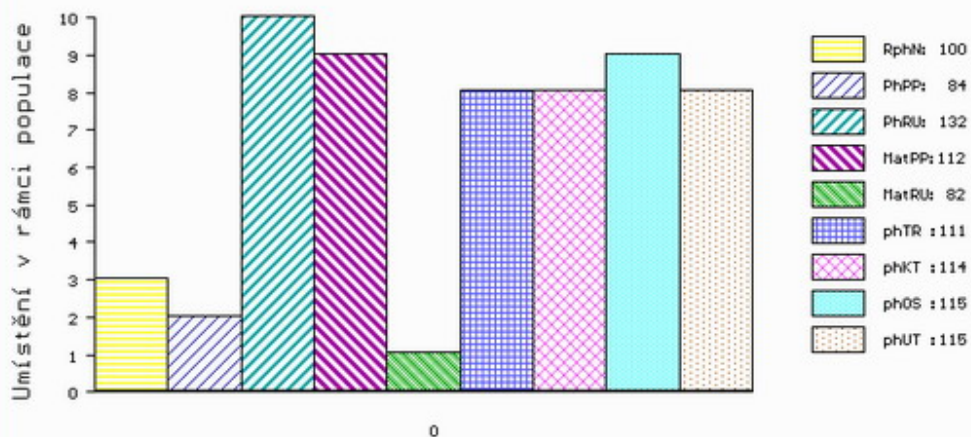

č.kat:03 uš.číslo 000620339 041 CZ

Číslo : 629490 041 CZ GARP LEŽNICKÝ P* Číslo katalogu 4
 Dat.nar. : 07.12.2020 Plemeno : S100 Masný simentál
 Chovatel : Chlupáčková Hana, Ing., Ležnice
 Majitel : Chlupáčková Hana, Ing., Ležnice

**OTL
znaky**

Rohy	Ataxie	Q204X	F94L	Nt821	C313Y
P*	-	-	-	-	-

OOO 269 782 OMORGA PRINCE R M060676
 OO 272 039 LYKKE BASSE P 41344-00371
 MOO 4134400326 DK LYKKE VANESSA P 41344-00326

Otec ZMS 602 LYKKE LE MANS PP 41344-00538

OMO ZSI 829 LANGO AUGUST/ATOS PP 17701-00844
 MO 4134400413 DK LYKKE DIDLINA PP 41344-00413
 MMO 4134400294 DK LYKKE ULUPULU P 41344-00294

OOM ZSI 599 REJNOK OD BÍLÉHO DOMU P 164000540733032
 OM ZSI 894 UMBRO P 296000695173032
 MOM 175304 932 CZ P 164000175304932

MA 184862 941 CZ /5 ot INGEBORG LEŽNICKÁ R 400000184862941

OMM ZSI 400 HEDETOFT UNITED P 80185-00096
 MM 135448 941 CZ EMA LEŽNICKÁ R 400000135448941
 MMM 826 942 CZ P 061000000826942

Vl.užit:nar: 48 *** kg ve 120d: 250 kg 210d: 404 kg 365d: 701 kg / kříž: 141 cm
 Přírustek od narození: 1643 g / 107 šourek 42 cm
 Věk při ZV 436 dní aktuálně k 25.01.22 hmotnost: 728 kg výška v kříži: 141 cm

PLEMENNÉ HODNOTY

LINEARNÍ HODNOCENÍ

	pp	ru	pp	ru	TR	KT	OS	UT	Hmot	kříž	TR	KT	OS	UT	CE		
BÝK	PE	82	131	ME	111	89	108	118	121	119							
MATKA	PE	93	127	ME	99	114	104	113	115	113	966	151	28	23	24	9	84
Otec	PE	74	128	ME	122	69	111	109	110	111	915	152	29	25	25	9	88

HODNOCEN: TR 7 / /10 KT / / OS / / UT Výsledek:

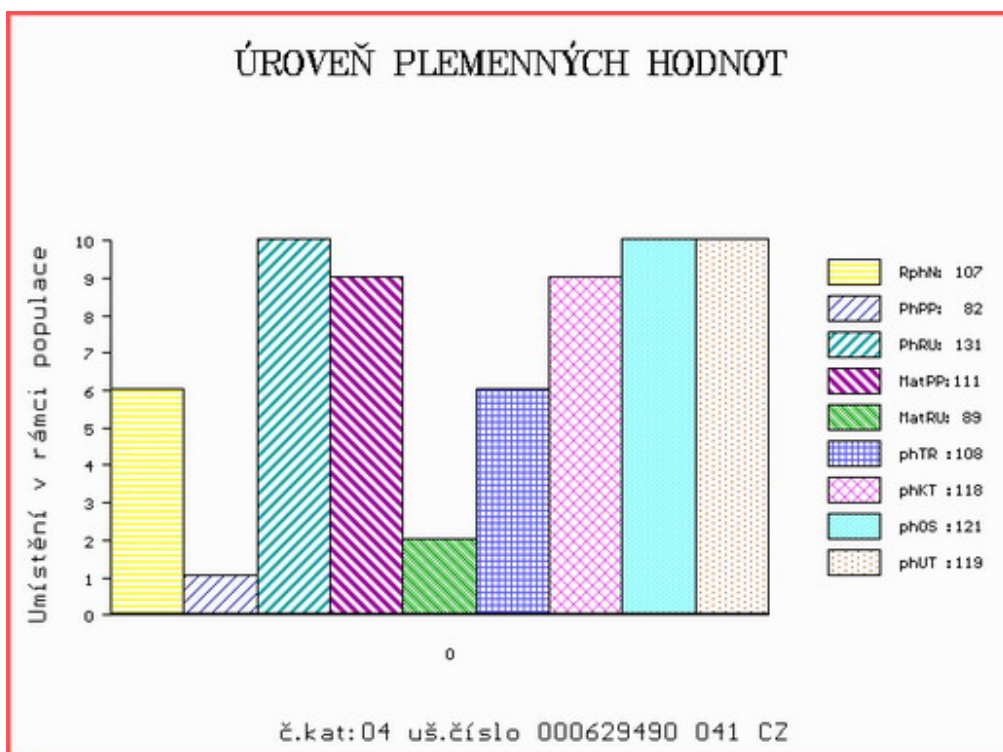

Číslo : 637682 041 CZ GIUSEPE LEŽNICKÝ P* Číslo katalogu 5
 Dat.nar. : 07.12.2020 Plemeno : S100 Masný simentál
 Chovatel : Chlupáčková Hana, Ing., Ležnice
 Majitel : Chlupáčková Hana, Ing., Ležnice

**OTL
znaky**

Rohy	Ataxie	Q204X	F94L	Nt821	C313Y
P*	-	-	-	-	-

OOO ZSI 352 NÁRODNÍ VÍTEŽ VODŇANSKÝ P 145000182450031
 OO 272 835 MAJOR VODŇANSKÝ P 145000624436031
 MOO 110753 207 CZ CHARLOTA VODŇANSKÁ P 145207110753

Otec ZMS 443 SNEUMGAARD IMPERATOR PP 80164-00278

OMO 271 782 SNEUMGAARD ADRIAN P 80164-00165
 MO 8016400196 DK SNEUMGAARD CHRISTIANE P 80164-00196
 MMO 8016400126 DK SNEUMGAARD THELMA 80164-00126

OOM ZSI 894 UMBRO P 296000695173032
 OM ZMS 407 ALIS LEŽNICKÝ PP 400000570079041
 MOM 1302340273 DE ELIS P 13.023 40273

MA 203515 941 CZ /1 ot LAURA LEŽNICKÁ P 400000203515941

OMM ZSI 949 CURAHEEN VIO ET R 171059860169
 MM 175508 941 CZ INKA LEŽNICKÁ P 400000175508941
 MMM 144902 941 CZ ERZHEBETA Z LEŽNICE P 340000144902941

Vl.užit:nar: 43 *** kg ve 120d: 217 kg 210d: 383 kg 365d: 674 kg / kříž: 139 cm
 Přírustek od narození: 1679 g / 108 šourek 41 cm
 Věk při ZV 436 dní aktuálně k 25.01.22 hmotnost: 738 kg výška v kříži: 143 cm

PLEMENNÉ HODNOTY

LINEARNÍ HODNOCENÍ

	pp	ru	pp	ru	TR	KT	OS	UT	Hmot	kříž	TR	KT	OS	UT	CE		
BÝK	PE	94	136	ME	99	93	106	115	117	116							
MATKA	PE	87	142	ME	114	97	115	122	123	123	866	153	29	24	24	9	86
Otec	PE	99	125	ME	84	92	103	111	113	113	0	0	0	0	0	0	0

HODNOCEN: TR 8 / /10 KT / / OS / / UT Výsledek:

ÚROVEŇ PLEMENNÝCH HODNOT

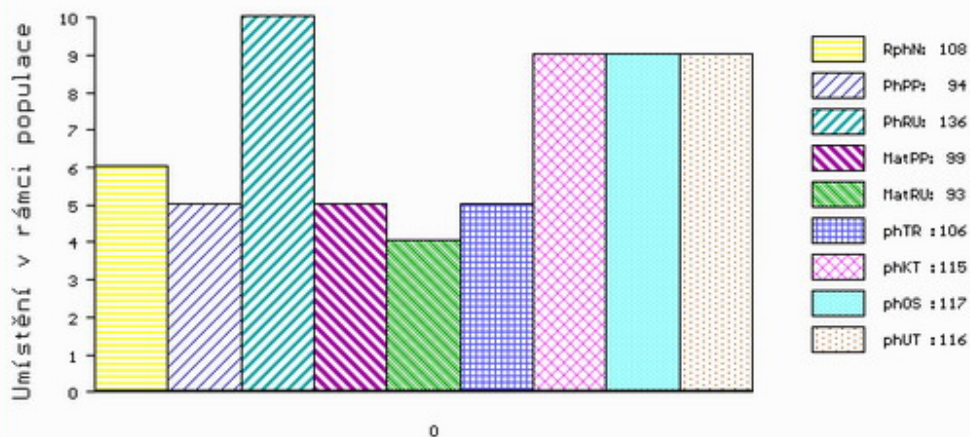

č.kat:05 uš.číslo 000637682 041 CZ

Číslo : 637684 041 CZ GRAGOON LEŽNICKÝ P* Číslo katalogu 6
 Dat.nar. : 13.12.2020 Plemeno : S100 Masný simentál
 Chovatel : Chlupáčková Hana, Ing., Ležnice
 Majitel : Chlupáčková Hana, Ing., Ležnice

**OTL
znaky**

Rohy	Ataxie	Q204X	F94L	Nt821	C313Y
P*	-	-	-	-	-

OOO 270 515 RACEVIEW KING BATK019
 OO 285 106 CRUGMELYN BRENNIN 10 M076493
 MOO 0 CRUGMELYN LLEUCU LLWYD F066157

OTEC ZMS 446 KILBRIDE FARM DRAGOON 12 R M082207

OMO 279 346 CAIRNVIEW SNAZZY M066099
 MO 906234427067 UK KILBRIDE FARM DORA 41B F094333
 MMO 90623442463 UK KILBRIDE FARM DORA 21T F082958

OOM ZSI 807 CURAHEEN TYSON ET R 171059840126
 OM ZMS 201 ZENTRUM VODŇANSKÝ P 145000836371031
 MOM 181049 931 CZ NORMA VODŇANSKÁ P 145000181049931

MA 194817 941 CZ /3 ot KARLA LEŽNICKÁ PP 400000194817941

OMM BJ 185 STEINADLER PP 09.376 31910
 MM 159801 941 CZ HANČA LEŽNICKÁ P 400000159801941
 MMM 135449 941 CZ EBI LEŽNICKÁ P 400000135449941

Vl.užit:nar: 48 *** kg ve 120d: 228 kg 210d: 407 kg 365d: 666 kg / kříž: 141 cm
 Přírustek od narození: 1642 g / 116 šourek 41 cm
 Věk při ZV 430 dní aktuálně k 25.01.22 hmotnost: 718 kg výška v kříži: 146 cm

PLEMENNÉ HODNOTY

LINEARNÍ HODNOCENÍ

	pp	ru	pp	ru	TR	KT	OS	UT	Hmot	kříž	TR	KT	OS	UT	CE
BÝK	PE	89 126	ME	77 104	116	120	121	121							
MATKA	PE	106 119	ME	64 125	111	111	111	112	856	/	152	29	21	20	8 78
OTEC	PE	74 135	ME	89 81	115	127	129	128	0	/	0	0	0	0	0

HODNOCEN: TR 10 / /10 KT / / OS / / UT Výsledek:

ÚROVEŇ PLEMENNÝCH HODNOT

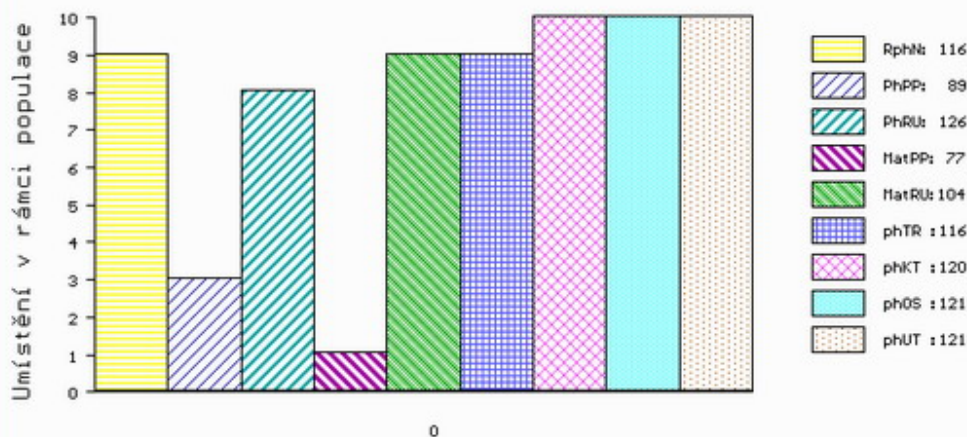

č.kat:06 uš.číslo 000637684 041 CZ

Číslo : 637685 041 CZ GASTON LEŽNICKÝ V* Číslo katalogu 7
 Dat.nar. : 14.12.2020 Plemeno : S100 Masný simentál
 Chovatel : Chlupáčková Hana, Ing., Ležnice
 Majitel : Chlupáčková Hana, Ing., Ležnice

**OTL
znaky**

Rohy	Ataxie	Q204X	F94L	Nt821	C313Y
P*	-	-	-	-	-

OOO ZSI 400 HEDETOFT UNITED P 80185-00096
 OO ZSI 968 SOGÁRD AMÍR P 20030-01031
 MOO 2003000980 DK SOGÁRD THERESA P 20030-00980

Otec ZMS 646 BARON LEŽNICKÝ PP 400000579799041

OMO BJ 185 STEINADLER PP 09.376 31910
 MO 159801 941 CZ HANČA LEŽNICKÁ P 400000159801941
 MMO 135449 941 CZ EBI LEŽNICKÁ P 400000135449941

OOM ZSI 949 CURAHEEN VIO ET R 171059860169
 OM ZMS 315 ZIEL LEŽNICKÝ P 400000561898041
 MOM 135449 941 CZ EBI LEŽNICKÁ P 400000135449941

MA 214508 941 CZ /1 ot LENA LEŽNICKÁ P* 400000214508941

OMM ZSI 894 UMBRO P 296000695173032
 MM 167263 941 CZ HANIČKA LEŽNICKÁ P 400000167263941
 MMM 1302340273 DE ELIS P 13.023 40273

Vl.užit:nar: 43 *** kg ve 120d: 202 kg 210d: 342 kg 365d: 599 kg / kříž: 136 cm
 Přírustek od narození: 1462 g / 105 šourek 39 cm
 Věk při ZV 429 dní aktuálně k 25.01.22 hmotnost: 638 kg výška v kříži: 138 cm

PLEMENNÉ HODNOTY

LINEARNÍ HODNOCENÍ

	pp	ru	pp	ru	TR	KT	OS	UT	Hmot	kříž	TR	KT	OS	UT	CE
BÝK	PE	108	118	ME	89	114	96	93	93	93					
MATKA	PE	87	124	ME	95	109	106	108	107	108	804	152	28	22	8 80
Otec	PE	130	114	ME	83	118	100	96	95	96	690	144	27	21	7 75

HODNOCEN: TR 6 / /10 KT / / OS / / UT Výsledek:

ÚROVEŇ PLEMENNÝCH HODNOT

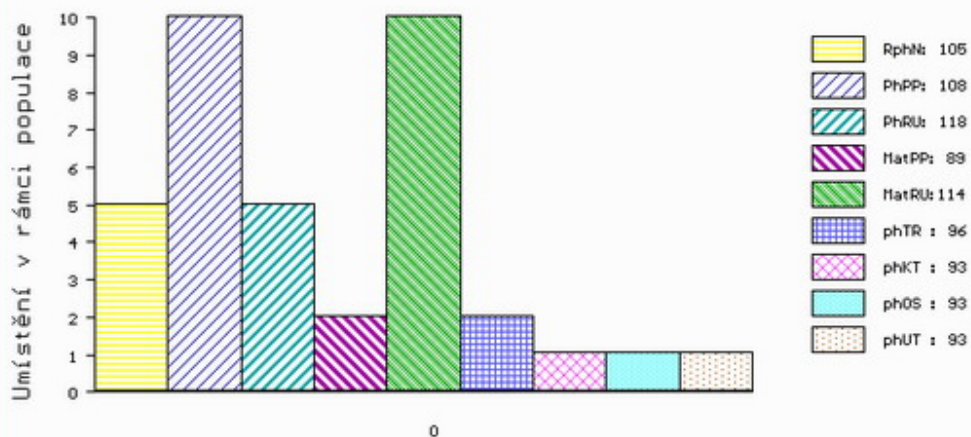

č.kat:07 uš.číslo 000637685 041 CZ

Číslo : 637686 041 CZ **GESTOR LEŽNICKÝ PP** Číslo katalogu 8
 Dat.nar. : 14.12.2020 Plemeno : S100 Masný simentál
 Chovatel : Chlupáčková Hana, Ing., Ležnice
 Majitel : Chlupáčková Hana, Ing., Ležnice

**OTL
znaky**

Rohy	Ataxie	Q204X	F94L	Nt821	C313Y
PP	-	-	-	-	-

OOO ZSI 400 HEDETOFT UNITED P 80185-00096
 OO ZSI 968 SOGÁRD AMÍR P 20030-01031
 MOO 2003000980 DK SOGÁRD THERESA P 20030-00980

OTEC ZMS 646 BARON LEŽNICKÝ PP 400000579799041

OMO BJ 185 STEINADLER PP 09.376 31910
 MO 159801 941 CZ HANČA LEŽNICKÁ P 400000159801941
 MMO 135449 941 CZ EBI LEŽNICKÁ P 400000135449941

OOM ZSI 949 CURAHEEN VIO ET R 171059860169
 OM ZMS 315 ZIEL LEŽNICKÝ P 400000561898041
 MOM 135449 941 CZ EBI LEŽNICKÁ P 400000135449941

MA 214506 941 CZ /1 ot LIDKA LEŽNICKÁ PP 400000214506941

OMM ZSI 369 LYKKE ANDERS P 41344-00335
 MM 135446 941 CZ DEBORAH LEŽNICKÁ P 400000135446941
 MMM 1302340273 DE ELIS P 13.023 40273

Vl.užit:nar: 45 *** kg ve 120d: 198 kg 210d: 318 kg 365d: 545 kg / kříž: 133 cm
 Přírustek od narození: 1354 g / 101 šourek 39 cm
 Věk při ZV 429 dní aktuálně k 25.01.22 hmotnost: 596 kg výška v kříži: 137 cm

PLEMENNÉ HODNOTY

LINEARNÍ HODNOCENÍ

	pp	ru	pp	ru	TR	KT	OS	UT	Hmot	kříž	TR	KT	OS	UT	CE		
BÝK	PE	103	114	ME	95	116	83	83	84	83							
MATKA	PE	83	120	ME	103	110	104	101	101	102	790	151	28	20	20	8	76
OTEC	PE	130	114	ME	83	118	100	96	95	96	690	144	27	21	20	7	75

HODNOCEN: TR 6 / / 7 KT / / OS / / UT Výsledek:

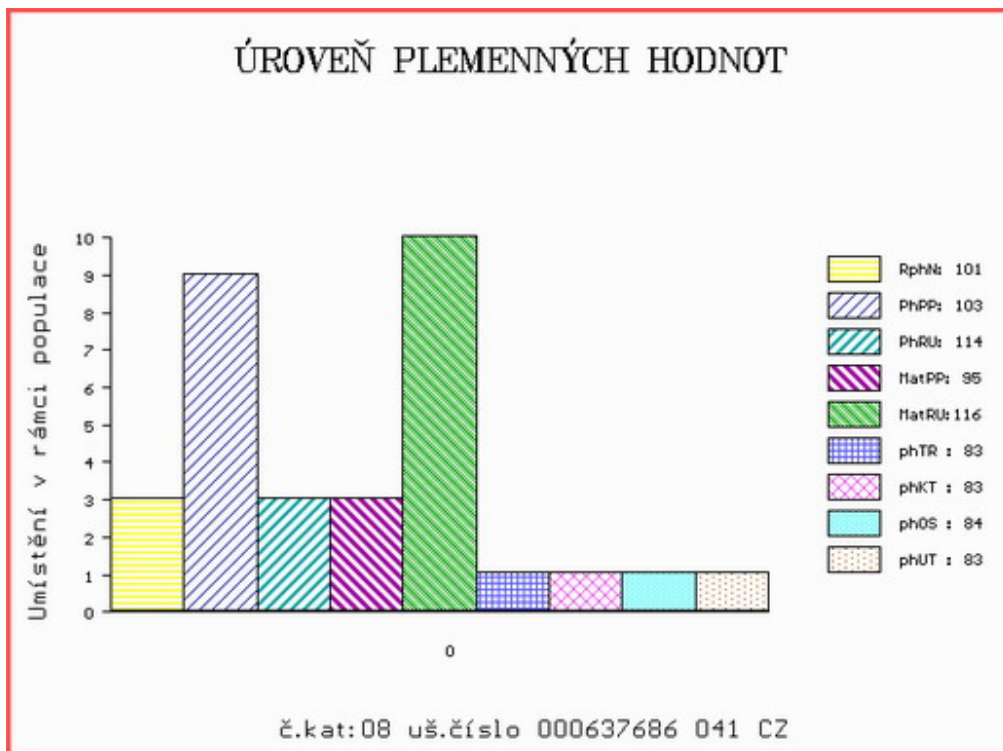

Číslo : 637687 041 CZ GÁBOR LEŽNICKÝ P* Číslo katalogu 9
 Dat.nar. : 22.12.2020 Plemeno : S100 Masný simentál
 Chovatel : Chlupáčková Hana, Ing., Ležnice
 Majitel : Chlupáčková Hana, Ing., Ležnice

**OTL
znaky**

Rohy	Ataxie	Q204X	F94L	Nt821	C313Y
P*	-	-	-	-	-

OOO ZSI 400 HEDETOFT UNITED P 80185-00096
 OO ZSI 968 SOGÁRD AMÍR P 20030-01031
 MOO 2003000980 DK SOGÁRD THERESA P 20030-00980

OTEC ZMS 646 BARON LEŽNICKÝ PP 400000579799041

OMO BJ 185 STEINADLER PP 09.376 31910
 MO 159801 941 CZ HANČA LEŽNICKÁ P 400000159801941
 MMO 135449 941 CZ EBI LEŽNICKÁ P 400000135449941

OOM ZSI 894 UMBRO P 296000695173032
 OM ZMS 407 ALIS LEŽNICKÝ PP 400000570079041
 MOM 1302340273 DE ELIS P 13.023 40273

MA 203516 941 CZ /1 ot LENNY LEŽNICKÁ P 400000203516941

OMM ZSI 949 CURAHEEN VIO ET R 171059860169
 MM 175508 941 CZ INKA LEŽNICKÁ P 400000175508941
 MMM 144902 941 CZ ERZHEBETA Z LEŽNICE P 340000144902941

Vl.užit:nar: 42 *** kg ve 120d: 213 kg 210d: 387 kg 365d: 679 kg / kříž: 141 cm
 Přírustek od narození: 1614 g / 110 šourek 40 cm
 Věk při ZV 421 dní aktuálně k 25.01.22 hmotnost: 686 kg výška v kříži: 144 cm

PLEMENNÉ HODNOTY

LINEARNÍ HODNOCENÍ

	pp	ru	pp	ru	TR	KT	OS	UT	Hmot	kříž	TR	KT	OS	UT	CE		
BÝK	PE	109	130	ME	96	107	111	107	104	107							
MATKA	PE	90	135	ME	109	103	115	120	120	120	812	149	27	23	23	8	81
OTEC	PE	130	114	ME	83	118	100	96	95	96	690	144	27	21	20	7	75

HODNOCEN: TR 9 / /10 KT / / OS / / UT Výsledek:

