

KATALOG ZÁKLADNÍHO VÝBĚRU

dne 17.2. 2022

Valenta Petr, Budyně

Začátek 08,00 hod.

Č. k.	Číslo býčka	OTEC st.reg.	DATUM NAROZENÍ	PLEM	HM. kg	KŘ. cm	Přír.od nar. g	RPH	CHOVATEL
1	86062 034	CZ ZMS 865	24.10.20	S100	800	146	1652 g	93	Valenta Petr, Budyně
2	86063 034	CZ ISI 138	24.10.20	S100	782	141	1611 g	110	Valenta Petr, Budyně
3	86064 034	CZ ZMS 921	03.11.20	S100	776	141	1633 g	96	Valenta Petr, Budyně
4	86066 034	CZ ISI 211	18.11.20	S100	728	141	1572 g	101	Valenta Petr, Budyně
5	86067 034	CZ ISI 406	11.12.20	S100	682	141	1543 g	108	Valenta Petr, Budyně
6	86069 034	CZ ZMS 927	16.12.20	S100	660	142	1540 g	100	Valenta Petr, Budyně

Býci vyřazení před základním výběrem

Č. k.	Číslo býčka	OTEC st.reg.	Datum narození	Plem.	Body VT HM	CHOVATEL	Důvod vyřaz.
7	86061 034	CZ ZSI 807	01.10.20	S100	7 10	Valenta Petr, Budyně	před ZV-varlata

Plemenné hodnoty uvedené v katalogu jsou spočítány k 31.12.2021



Vysvětlivky ke zkratkám ve jménech v katalogu :

ET	- býček narozen po embryotrasferu
RED	- zbarvení red angus
P,V	- bezrohý / volný roh (* - testováno testem DNA)
PP	- bezrohý – homozygot (stanoveno testem DNA)
R	- rohatý (* - testováno testem DNA)

Vysvětlivky ke QTL znakům v katalogu :

ATAxie G/G – čistý, A/G – přenašeč, A/A - zvíře nese dvě kopie mutované alely

Geny způsobující dvojí osvalení:

Q204X	+/+ - čistý, MH/+ - přenáší jednu alelu, MH/MH – dvě mutované alely (CH)
F94L	+/+ - čistý, F/+ - přenáší jednu alelu, F/F – dvě mutované alely (LI, CH)
NT821	WT/WT – čistý, WT/Del11 - přenáší 1 alelu, Del11/Del11- dvě mutované alely (AA)
C313Y	+/+ - čistý, MH/+ - přenáší jednu alelu, MH/MH – dvě mutované alely (GS)

Porodní hmotnost (nar) - u plemene AA,BA,HE,CH,MS,LI způsob zjišťování porodní hmotnosti v chovu * * * - váženo při narození
* * - odhadováno
* - nesledováno

Popisky grafu úrovně plemenných hodnot

Jednotlivé plemenné hodnoty jsou rozděleny do pásem na základě výpočtu kvantilu normálního rozložení, které udávají, jak si konkrétní jedinec stojí v porovnání s průměrem populace plemenných býčků odchovaných v období 2014 – 2019.

<i>pásma</i>	<i>Pozice býka v rámci populace</i>	<i>zkratka</i>	<i>Popis údaje v grafu</i>
10	býk patří hodnotou RPH do 10 % nejlepších býků v daném ukazateli	RphT	RPH pro přírůstek v testu
9	býk patří hodnotou RPH do 20 % nejlepších býků v daném ukazateli	RphN	RPH pro životní přírůstek
8	býk patří hodnotou RPH do 30 % nejlepších býků v daném ukazateli	RpPP	RPH pro přímý efekt porody
7	býk patří hodnotou RPH do 40 % nejlepších býků v daném ukazateli	RpRU	RPH pro přímý efekt růst
6	býk patří hodnotou RPH do 50 % nejlepších býků v daném ukazateli	MatPP	RPH pro maternální efekt porody
5	býk patří hodnotou RPH do průměru býků v daném ukazateli	MatRU	RPH pro maternální efekt růst
4	býk patří hodnotou RPH do 60 % nejlepších býků v daném ukazateli	phTR	RPH pro lineární hodnocení těl. rámec
3	býk patří hodnotou RPH do 70 % nejlepších býků v daném ukazateli	phKT	RPH pro lineární hodnocení kap. těla
2	býk patří hodnotou RPH do 80 % nejlepších býků v daném ukazateli	phOS	RPH pro lineární hodnocení osvalení
1	býk patří hodnotou RPH do 90 % nejlepších býků v daném ukazateli	phUT	RPH pro lineární hodnocení užit. typ

Hlavní selekční kritéria pro výběr do plemnitby na OPB a odchovu u chovatele

Hlavním selekčním kritériem bude pouze lineární hodnocení při základním výběru.

Důvody vyřazení před základním výběrem

- hodnocení tělesného rámce (1,2,3 body dle parametrů daného plemene)
- hodnocení bodů za hmotnost v 365 dnech (1,2,3 body dle parametrů daného plemene)
- nepředvedení býka k základnímu výběru na ohlávce nebo na vodící tyči
- na základě rozhodnutí majitele býka o jeho vyřazení
- zdravotní důvody (displazie varlat, apod.)

Důvody vyřazení při základním výběrem

- hodnocení délky těla (1,2,3 body dle parametrů daného plemene)
- hodnocení ukazatelů kapacity těla (1,2,3 body dle parametrů daného plemene)
- hodnocení ukazatelů osvalení (1,2,3 body dle parametrů daného plemene)
- hodnocení užitkového typu (1,2,3 body dle parametrů daného plemene)
- závažné vady exteriéru při základním výběru
- neodpovídající funkčnost končetin při základním výběru
- zdravotní důvody (displazie varlat, apod.)

Reklamační řád pro základní výběry býků

Majitel odchovávaného býčka má právo podat reklamaci proti rozhodnutí výběrové komise (ČSCHMS). Tato reklamační může mít písemnou nebo ústní formu. Předmětem reklamační může být pouze konečný výsledek výběru (vybrán, odročen, vyřazen), nikoliv nesouhlas s bodovým hodnocením daného býka. Po skončení základního výběru býků vyzve předseda výběrové komise, nebo příslušný inspektor k podání případných protestů (reklamací). Reklamační se podává písemně (emilem) nejpozději následující den po provedení výběru a to řediteli svazu, řediteli PK a členům výběrové komise (bonitérovi), která hodnocení provedla. Jménem majitele býka může jednat také zástupce odchovny plemenných býků (OPB). V případě neshody mezi verdiktem výběrové komise a majitelem býka je býk odročen a bude proveden nový základní výběr. Provedení nového základního výběru je podmíněno složením kauce 5000 Kč za každého reklamovaného býka. Kauce se skládá na účet ČSCHMS nejpozději do 10-ti kalendářních dnů ode dne provedení základního výběru. V případě, že nebudou peníze připsány na účet v daném termínu, platí původní verdikt výběrové komise a reklamační se dále neřeší. Nový základní výběr se uskuteční do 30-ti dnů od sporného výběru na místě, kde byla podána reklamační, pokud se obě strany nedohodnou jinak. Většinové složení komise nesmí být totožné se složením komise, která vynesla sporný verdikt. O složení nové komise rozhoduje Rada PK daného plemene po dohodě s ČSCHMS. O závěru nového základního výběru je sepsán nový výběrový protokol. Proti tomuto rozhodnutí se již nelze dále odvolat. V případě, že je potvrzeno původní rozhodnutí výběrové komise, propadá kauce ve prospěch ČSCHMS, v opačném případě se vrací majiteli býka do 10-ti kalendářních dnů od provedení nového základního výběru. Náklady spojené s novým základním výběrem (zejména cestovné členů výběrové komise, případně oprávněné nároky spojené s odměnou za odvedenou práci) nese strana, která při svém rozhodnutí či jednání nebyla v právu. Tyto náklady jsou zúčtovány na základě vystavené faktury zaslané druhé straně nejpozději do 14 dnů od provedení opakovaného základního výběru. V každém případě se o reklamační vede písemný zápis. Rozhodnutí výběrové komise se váže ke konkrétnímu zvířeti v konkrétním čase a není možno se na něj odvolávat v případných následných sporech.

Schváleno výborem ČSCHMS dne 21.3.2006 v Hradištku pod Medníkem, změny schváleny 24.7.2019 Grémiem předsedů rad plemenných knih v Hradištku pod Medníkem. Vstupuje v platnost dnem schválení.



<u>Sekretariát:</u> ČSCHMS Praha Těšnov 17 11705 Praha 1 Mobil : +420 724 007 860 Telefon : +420 221 812 865 E-mail : info@cschms.cz	<u>Ředitel PK</u> <i>Kopecký Jan</i> Osík 201 569 67 Osík u Litomyšle Mobil : +420 724 007 862 Telefon : +420 461 612 809 E-mail : kopecky@cschms.cz	<u>Adresa PK</u> <i>Honová Nina</i> Osvoboditelů 35/9 410 02 Lovosice Mobil : +420 724 073 641 E-mail : honova@cschms.cz
--	---	---

Číslo : **86062 034 CZ** **GEAR BUDYŇSKÝ P*** Číslo katalogu 1
 Dat.nar. : 24.10.2020 Plemeno : S100 Masný simentál
 Chovatel : Valenta Petr, Budyně
 Majitel : Valenta Petr, Budyně

**OTL
znaky**

Rohy	Ataxie	Q204X	F94L	Nt821	C313Y
P*	-	-	-	-	-

OOO 288 641 DIMENSION P 09.379 96145
 OO 288 369 BW DICK P 08.928 01728
 MOO 891196458 DE BW ANEELIESSE P 08.911 96458

OTEC ZMS 865 BW DIAMANT PP 08.930 13240
 OMO 272 176 KOMO P 08.911 96412
 MO 892337918 DE BW ROSE P 08.923 37918
 MMO 891416887 DE BW ROSWITA P 08.914 16887

OOM ZMS 104 VINGEGAARD HERMINATOR ET P 41524-01439
 OM ZMS 505 BAALJAGG BUDYŇSKÝ P 420000877882031
 MOM 459085 931 CZ P 420000459085931

MA 770104 931 CZ /1 ot P* 420000770104931
 OMM ZSI 280 VINGEGAARD URUGUAY P 41524-01028
 MM 315088 931 CZ P 420000315088931
 MMM 198116 931 CZ NAPOLENA Z OSTRÉHO P 253000198116931

Vl.užit:nar: **45 ***** kg ve 120d: **227** kg 210d: **341** kg 365d: **646** kg / kříž: **141** cm
 Přírustek od narození: **1652 g / 93** šourek **45** cm
 Věk při ZV **481** dní aktuálně k 24.01.22 hmotnost: **800** kg výška v kříži: **146** cm

PLEMENNÉ HODNOTY

LINEARNÍ HODNOCENÍ

	pp	ru	pp	ru	TR	KT	OS	UT	Hmot	kříž	TR	KT	OS	UT	CE
BÝK	PE	93 123	ME	100 85	108 114 115 114										
MATKA	PE	93 111	ME	96 109	106 112 112 112				784	/ 146	23 20 20	7 70			
OTEC	PE	93 118	ME	99 72	103 108 109 108				1300	/ 151	28 24 22	8 82			

HODNOCEN: TR 9 / /10 KT / / OS / / UT Výsledek:

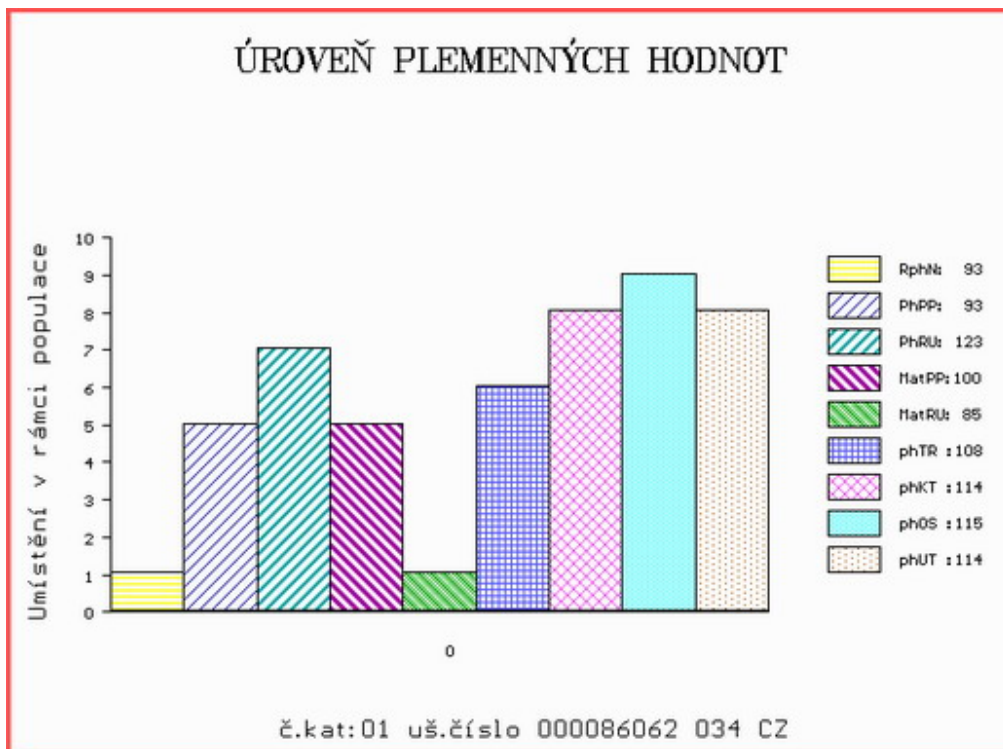

Číslo : **86063 034 CZ** **GOTHOS BUDYŇSKÝ P*** Číslo katalogu 2
 Dat.nar. : 24.10.2020 Plemeno : S100 Masný simentál
 Chovatel : Valenta Petr, Budyně
 Majitel : Valenta Petr, Budyně

**OTL
znaky**

Rohy	Ataxie	Q204X	F94L	Nt821	C313Y
P*	-	-	-	-	-

OOO 285 106 CRUGMELYN BRENIN 10 M076493
 OO 289 655 KILBRIDE FARM GERNOT 15 P M089158
 MOO 906234424724 UK KILBRIDE FARM LAURA 5V P F084601

OTEC ISI 138 COOSE JERICHO P I001991
 OMO 270 528 CARNKERN TITAN M015902
 MO 171059890254 IE CURAHEEN BRIGHT EYES ET 171059890254
 MMO 151420930180 IE RACEVIEW MERLE-BEAUTY 151420930180

OOM ZSI 949 CURAHEEN VIO ET R 171059860169
 OM ZMS 104 VINGEGAARD HERMINATOR ET P 41524-01439
 MOM 4152401244 DK VINGEGAARD EPOKE ET P 41524-01244

MA 669676 931 CZ /2 ot PP 420000669676931
 OMM ZSI 689 SIVEN VODŇANSKÝ PP 145000624447031
 MM 459098 931 CZ VANESA BUDYŇSKÁ PP 420000459098931
 MMM 4547200997 DK HEDEBO EMMY P 45472-00997

Vl.užit:nar: **46 ***** kg ve 120d: **251** kg 210d: **328** kg 365d: **688** kg / kříž: **134** cm
 Přírustek od narození: **1611 g / 110** šourek **43** cm
 Věk při ZV **481** dní aktuálně k 24.01.22 hmotnost: **782** kg výška v kříži: **141** cm

PLEMENNÉ HODNOTY

LINEARNÍ HODNOCENÍ

	pp	ru	pp	ru	TR	KT	OS	UT	Hmot	kříž	TR	KT	OS	UT	CE
BÝK	PE	89 130	ME	99 90	107	112	115	114							
MATKA	PE	93 121	ME	92 109	113	116	116	117	785	145	20	20	19	7	66
OTEC	PE	83 135	ME	105 78	104	119	123	120	0	0	0	0	0	0	0

HODNOCEN: TR 6 / /10 KT / / OS / / UT Výsledek:

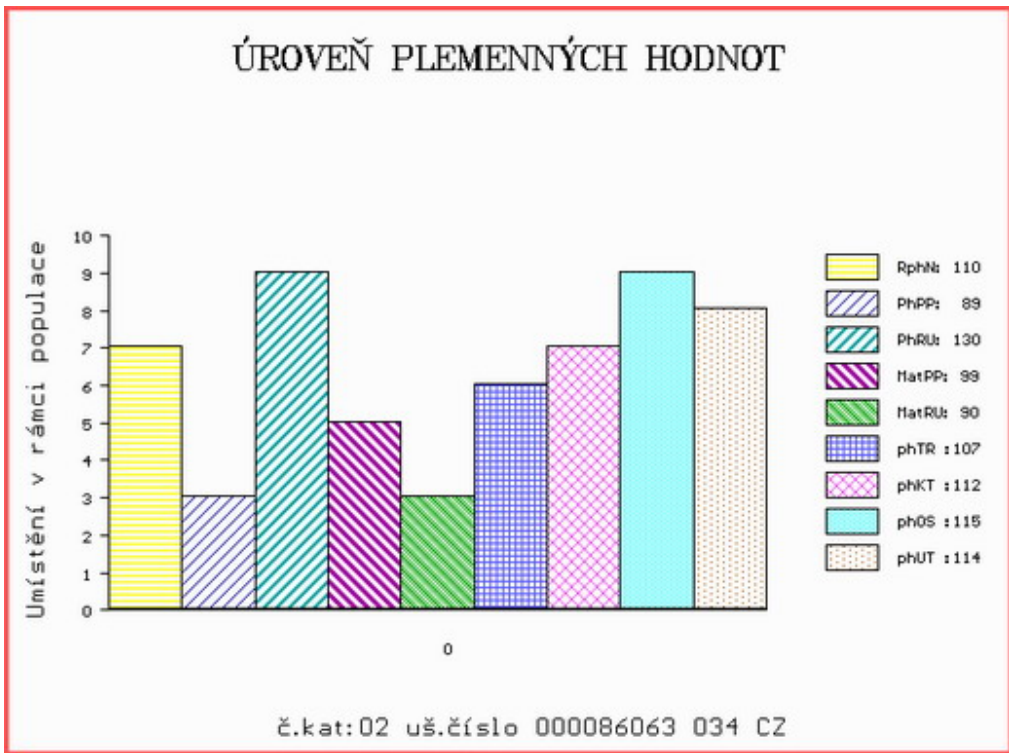

Číslo : **86064 034 CZ** **GANOES BUDYŇSKÝ P*** Číslo katalogu 3
 Dat.nar. : 03.11.2020 Plemeno : S100 Masný simentál
 Chovatel : Valenta Petr, Budyně
 Majitel : Valenta Petr, Budyně

**OTL
znaky**

Rohy	Ataxie	Q204X	F94L	Nt821	C313Y
P*	-	-	-	-	-

OOO ZSI 824 PHS POLLED WORLDWIDE 14W P 717966
 OO ZMS 285 AUROCH DEUTER PP 171059830414
 MOO 171059810247 IE AUROCH ABSOLUTE ET PP 171059810247

OTEC ZMS 921 COOSE GAMBLER P 182480040434

OMO 288 910 STERLING HERKULES 572 079 732
 MO 271856030080 IE FEARNA BARONESS 271856030080
 MMO 271856040049 IE FEARNA REGAL 271856040049

OOM 272 835 MAJOR VODŇANSKÝ P 145000624436031
 OM ZMS 443 SNEUMGAARD IMPERATOR PP 80164-00278
 MOM 8016400196 DK SNEUMGAARD CHRISTIANE P 80164-00196

MA 728992 931 CZ /1 ot PP 420000728992931

OMM ZMS 132 NORGÅRD CHARLIE P 42245-00814
 MM 566241 931 CZ ET P 420000566241931
 MMM 459100 931 CZ VERUNKA BUDYŇSKÁ P 420000459100931

Vl.užit:nar: **46** *** kg ve 120d: **236** kg 210d: **330** kg 365d: **637** kg / kříž: **135** cm
 Přírustek od narození: **1633** g / **96** šourek **42** cm
 Věk při ZV **471** dní aktuálně k 24.01.22 hmotnost: **776** kg výška v kříži: **141** cm

PLEMENNÉ HODNOTY

LINEARNÍ HODNOCENÍ

	pp	ru	pp	ru	TR	KT	OS	UT	Hmot	kříž	TR	KT	OS	UT	CE		
BÝK	PE	94	126	ME	99	89	101	108	110	110							
MATKA	PE	93	123	ME	87	95	112	112	110	114	812	146	25	21	20	7	73
OTEC	PE	96	113	ME	105	95	85	103	108	102	0	0	0	0	0	0	0

HODNOCEN: TR 7 / /10 KT / / OS / / UT Výsledek:

ÚROVEŇ PLEMENNÝCH HODNOT

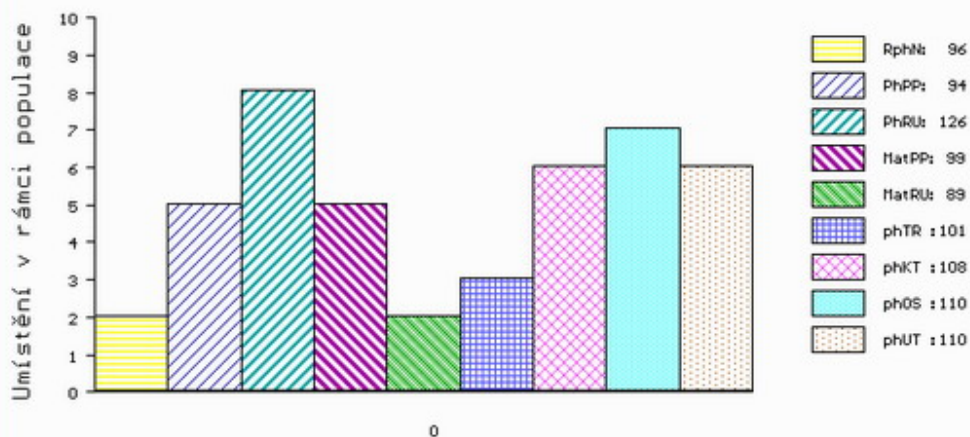

č.kat:03 uš.číslo 000086064 034 CZ

Číslo : 86066 034 CZ GRYLLEN BUDYŇSKÝ P* Číslo katalogu 4
 Dat.nar. : 18.11.2020 Plemeno : S100 Masný simentál
 Chovatel : Valenta Petr, Budyně
 Majitel : Valenta Petr, Budyně

**OTL
znaky**

Rohy	Ataxie	Q204X	F94L	Nt821	C313Y
P*	-	-	-	-	-

OOO 267 857 DOVEFIELDS GALLANT M045537
 OO ZMS 105 CLONAGH TIGER GALLANT ET R I000656
 MOO 221283310330 IE CLONAGH NEVA GTBN017

OTEC ISI 211 VINGEGAARD LUCKY LUKE ET P 41524-01571

OMO ZSI 955 CELTIC ROCK ET R 221152690291
 MO 4152401244 DK VINGEGAARD EPOKE ET P 41524-01244
 MMO 4152401084 DK VINGEGAARD AIDA ET P 41524-01084

OOM 269 046 DIRNANEAN JACOB R M050979
 OM ZMS 132 NORGÁRD CHARLIE P 42245-00814
 MOM 4224500779 DK NORGÁRD VIBEKE P 42245-00779

MA 622403 931 CZ /3 ot ET PP 420000622403931

OMM ZSI 178 JIŘÍK VODŇANSKÝ P 145287117144
 MM 528052 931 CZ ZETKA BUDYŇSKÁ ET PP 420000528052931
 MMM 459097 931 CZ ULMA BUDYŇSKÁ ET P 420000459097931

Vl.užit:nar: 49 *** kg ve 120d: 219 kg 210d: 316 kg 365d: 612 kg / kříž: 134 cm
 Přírustek od narození: 1572 g / 101 šourek 40 cm
 Věk při ZV 456 dní aktuálně k 24.01.22 hmotnost: 728 kg výška v kříži: 141 cm

PLEMENNÉ HODNOTY

LINEARNÍ HODNOCENÍ

	pp	ru	pp	ru	TR	KT	OS	UT	Hmot	kříž	TR	KT	OS	UT	CE		
BÝK	PE	84	119	ME	92	93	100	104	108	107							
MATKA	PE	86	115	ME	75	100	103	109	110	111	684	142	23	20	19	7	69
OTEC	PE	87	114	ME	100	93	105	113	116	116	1249	156	26	23	24	8	81

HODNOCEN: TR 7 / /10 KT / / OS / / UT Výsledek:

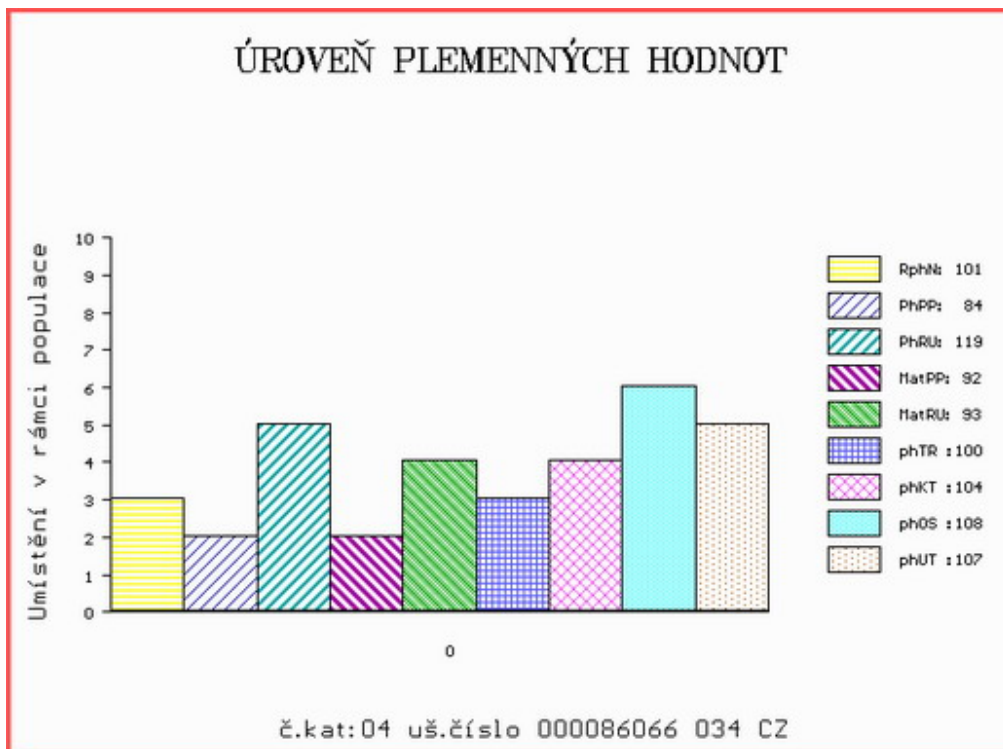

Číslo : **86067 034 CZ** **GEDDERON BUDYŇSKÝ PP** Číslo katalogu 5
 Dat.nar. : 11.12.2020 Plemeno : S100 Masný simentál
 Chovatel : Valenta Petr, Budyně
 Majitel : Valenta Petr, Budyně

**OTL
znaky**

Rohy	Ataxie	Q204X	F94L	Nt821	C313Y
PP	-	-	-	-	-

OOO 291 528 HESTEHAVEN HERCULES V 107267-00176
 OO 291 527 EGH HAAKON PP 13.047 81604
 MOO 1303384195 DE EGH P 13.033 84195

Otec ISI 406 EGH HAMILTON PP 13.056 57505
 OMO 280 860 MARSCHALL V 13.034 70324
 MO 1304161144 DE EGH P 13.041 61144
 MMO 1303384203 DE EGH P 13.033 84203

OOM 269 046 DIRNANEAN JACOB R M050979
 OM ZMS 132 NORGÁRD CHARLIE P 42245-00814
 MOM 4224500779 DK NORGÁRD VIBEKE P 42245-00779

MA 622405 931 CZ /3 ot ET P 42000622405931
 OMM ZSI 954 GLEBEFARM TYSON M067488
 MM 559253 931 CZ ARABELA AGF P 444000559253931
 MMM 181049 931 CZ NORMA VODŇANSKÁ P 145000181049931

Vl.užit:nar: **51** *** kg ve 120d: **209** kg 210d: **344** kg 365d: **604** kg / kříž: **135** cm
 Přírustek od narození: **1543 g / 108** šourek **41** cm
 Věk při ZV **433** dní aktuálně k 24.01.22 hmotnost: **682** kg výška v kříži: **141** cm

PLEMENNÉ HODNOTY

LINEARNÍ HODNOCENÍ

	pp	ru	pp	ru	TR	KT	OS	UT	Hmot	kříž	TR	KT	OS	UT	CE		
BÝK	PE	71	125	ME	101	86	119	118	116	119							
MATKA	PE	77	109	ME	84	103	108	115	117	118	646	141	20	19	17	6	62
Otec	PE	90	140	ME	118	66	120	115	109	114	0	0	0	0	0	0	0

HODNOCEN: TR 8 / /10 KT / / OS / / UT Výsledek:

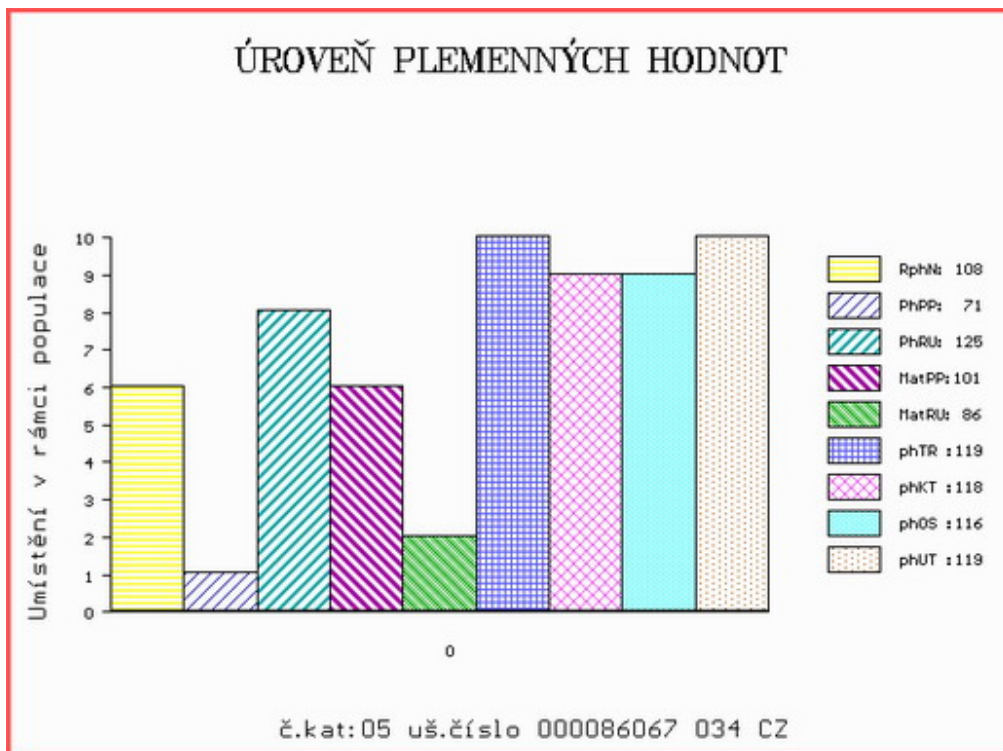

Číslo : **86069 034 CZ** **GORLAS BUDYŇSKÝ PP** Číslo katalogu 6
 Dat.nar. : 16.12.2020 Plemeno : S100 Masný simentál
 Chovatel : Valenta Petr, Budyně
 Majitel : Valenta Petr, Budyně

**OTL
znaky**

Rohy	Ataxie	Q204X	F94L	Nt821	C313Y
PP	-	-	-	-	-

OOO ZSI 279 LANGO UNESCO P 17701-00760
 OO ZSI 829 LANGO AUGUST/ATOS PP 17701-00844
 MOO 1770100654 DK LANGO SONJA P 17701-00654

Otec ZMS 927 KIRSTINESMINDES MASCOT P 45444-01011
 OMO 281 850 STENBAKKEN'S FUNDUS P 75658-00150
 MO 4544400974 DK KIRSTIENMINDE'S IDA 45444-00974
 MMO 8016400203 DK SNEUMGAARD DUFFY P 80164-00203

OOM 273 983 DERRYCALLAGHAN HAMILTON M049020
 OM ZSI 954 GLEBEFARM TYSON M067488
 MOM 71743 UK GLEBEFARM NATASHA F071743

MA 559253 931 CZ /9 ot ARABELA AGF P 44400559253931
 OMM ZSI 178 JIŘÍK VODŇANSKÝ P 145287117144
 MM 181049 931 CZ NORMA VODŇANSKÁ P 145000181049931
 MMM 124781 207 CZ LILIE VODŇANSKÁ P 145207124781

Vl.užit:nar: **38 ***** kg ve 120d: **219** kg 210d: **325** kg 365d: **626** kg / kříž: **135** cm
 Přírustek od narození: **1540 g / 100** šourek **40** cm
 Věk při ZV **428** dní aktuálně k 24.01.22 hmotnost: **660** kg výška v kříži: **142** cm

PLEMENNÉ HODNOTY

LINEARNÍ HODNOCENÍ

	pp	ru	pp	ru	TR	KT	OS	UT	Hmot	kříž	TR	KT	OS	UT	CE
BÝK	PE	97 114	ME	88 100	121 118	117 120									
MATKA	PE	78 100	ME	99 120	111 116	118 119			802	/ 145	26 22	21 7	76		
Otec	PE	94 132	ME	89 78	123 119	118 121			914	/ 152	28 23	24 8	83		

HODNOCEN: TR 8 / /10 KT / / OS / / UT Výsledek:

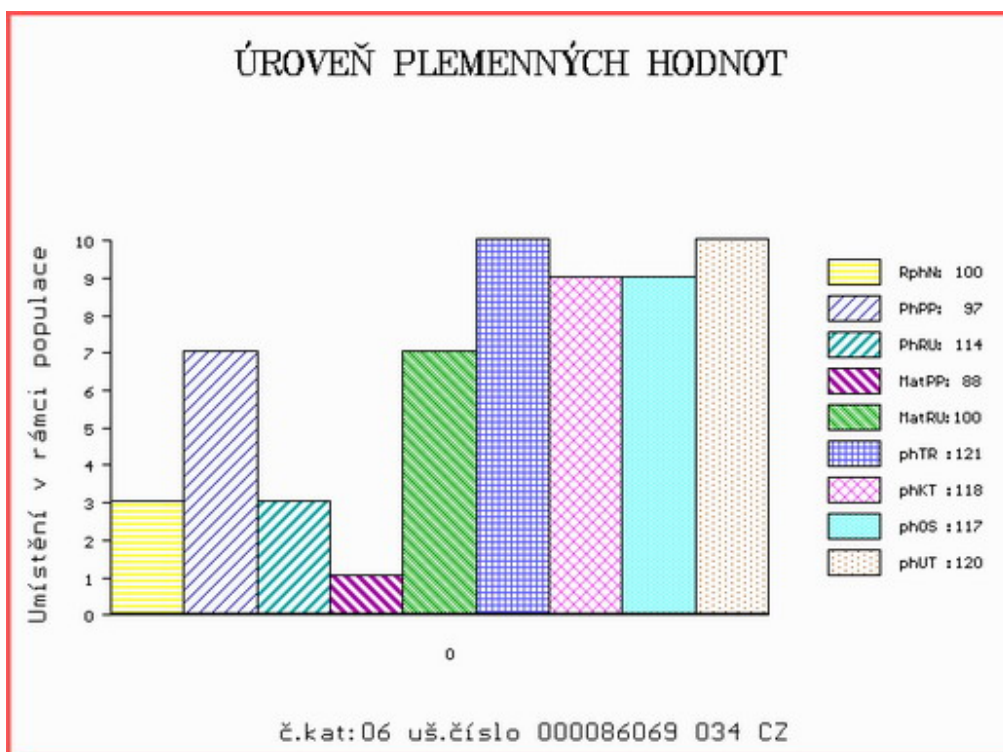

Býci vyřazení před základním výběrem

Číslo : **86061 034 CZ** **GARAT BUDYŇSKÝ V*** Číslo katalogu 7
 Dat.nar. : 01.10.2020 Plemeno : S100 Masný simentál
 Chovatel : Valenta Petr, Budyně
 Majitel : Valenta Petr, Budyně

QTL znaky

Rohy	Ataxie	Q204X	F94L	Nt821	C313Y
P*	-	-	-	-	-

OOO 268 908 GREтна HOUSE SUPERSONIC M016550
 OO 262 692 HILLCREST CHAMPION PMMC017
 MOO 898932 UK CAMUS SOLITARE 898932

OTEC ZSI 807 CURAHEEN TYSON ET R 171059840126

OMO 270 515 RACEVIEW KING BATK019
 MO 151420930180 IE RACEVIEW MERLE-BEAUTY BATM031
 MMO 0 KILMICHAEL BEAUTY KLMB002

OOM ZSI 390 LYKKE ATLANTIS P 41344-00347
 OM ZSI 689 SIVEN VODŇANSKÝ PP 145000624447031
 MOM 41078 931 CZ P 145000041078931

MA 459098 931 CZ /5 ot VANESA BUDYŇSKÁ PP 420000459098931

OMM ZSI 400 HEDETOFT UNITED P 80185-00096
 MM 4547200 997 DK HEDEBO EMMY P 45472-00997
 MMM 4547200943 DK HEDEBO BIRTHA 45472-00943

Vl.užit:nar: **38 ***** kg ve 120d: **206** kg 210d: **315** kg 365d: **584** kg / kříž: **131** cm
 Přírustek od narození: **1563 g / 111** šourek **0** cm
 Věk při ZV **504** dní aktuálně k 24.01.22 hmotnost: **788** kg výška v kříži: **143** cm

PLEMENNÉ HODNOTY

LINEARNÍ HODNOCENÍ

	pp	ru	pp	ru	TR	KT	OS	UT	Hmot	kříž	TR	KT	OS	UT	CE		
BÝK	PE	92	127	ME	98	94	107	113	114	113							
MÁTKA	PE	100	114	ME	95	112	108	112	113	112	766	147	26	20	19	7	72
OTEC	PE	81	135	ME	101	80	109	112	115	114	0	0	0	0	0	0	0

HODNOCEN: TR 7 / /10 KT / / OS / / UT Výsledek: před ZV-varlata

ÚROVEŇ PLEMENNÝCH HODNOT

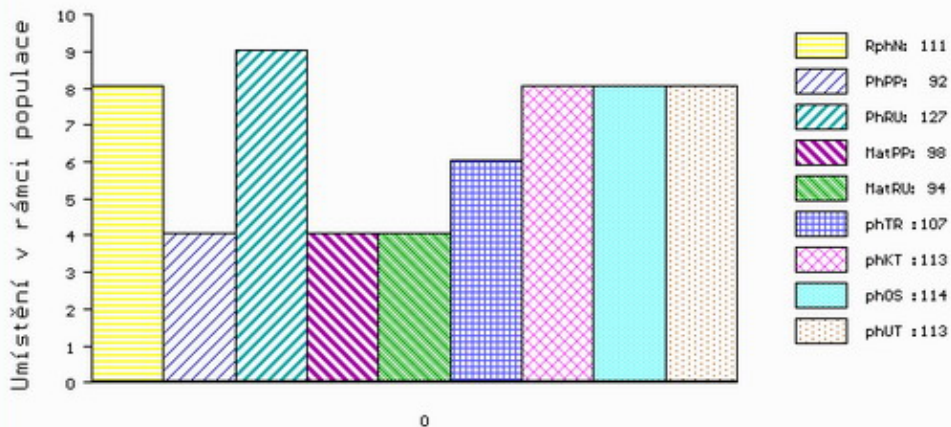

č.kat:07 uš.číslo 000086061 034 CZ