

# KATALOG ZÁKLADNÍHO VÝBĚRU

dne 17.2.2022

**OPB Osík**

začátek 9,00 hod.

Č.	Číslo	OTEC	DATUM		PŘÍRUSTEK (g)			CH O V A T E L		
k.	býčka	st.reg.	NAROZENÍ	PLEM.	test RPH	živ.RPH				
1	82811 064	CZ ICH 447	12.10.20	T100	1908	108 1677	115	Agrochyt s.r.o.	Mohelno	
2	844629 053	CZ ICH 726	19.10.20	T100	1541	86 1558	91	Slavík Leoš,	Mokřýšov	
3	82813 064	CZ ICH 726	21.10.20	T100	1308	79 1374	80	Agrochyt s.r.o.	Mohelno	
4	801764 052	CZ ICH 444	31.10.20	T100	1833	100 1476	103	Zuzánek J.,ing,	Bernartice	
5	844630 053	CZ ICH 726	01.11.20	T100	1850	92 1627	100	Slavík Leoš,	Mokřýšov	
6	826634 052	CZ ICH 075	07.11.20	T100	2058	113 1485	114	Karsit Agro,a.s.	Dubeneč	
7	52961 035	CZ ITI 065	08.11.20	T100	1750	98 1592	102	Majer Jaroslav,	Běhařov	
8	52964 035	CZ ITI 065	09.11.20	T100	1425	98 1553	103	Majer Jaroslav,	Běhařov	
9	801778 052	CZ ICH 474	10.11.20	T100	1691	106 1643	110	Zuzánek J.,ing,	Bernartice	
10	52969 035	CZ ICH 726	13.11.20	T100	1325	72 1469	80	Majer Jaroslav,	Běhařov	
11	203806 034	CZ ITI 065	13.11.20	T100	1891	113 1806	120	Kouba Martin Ing.,	Žďár	
12	801787 052	CZ ICH 822	13.11.20	T100	2075	119 1608	119	Zuzánek J.,ing,	Bernartice	
13	801793 052	CZ ICH 732	16.11.20	T100	1608	95 1454	93	Zuzánek J.,ing,	Bernartice	
14	801797 052	CZ ITI 055	19.11.20	T100	1841	108 1702	111	Zuzánek J.,ing,	Bernartice	
15	801799 052	CZ ICH 821	19.11.20	T100	2150	121 1640	120	Zuzánek J.,ing,	Bernartice	
16	844631 053	CZ ICH 726	22.11.20	T100	1425	86 1598	93	Slavík Leoš,	Mokřýšov	
17	801810 052	CZ ITI 054	24.11.20	T100	1916	105 1647	104	Zuzánek J.,ing,	Bernartice	
18	127984 034	CZ ICH 226	27.11.20	T100	1766	111 1579	116	Daňhel Miroslav,	s.r.o.	
19	801823 052	CZ ICH 821	01.12.20	T100	1600	101 1442	100	Zuzánek J.,ing,	Bernartice	
20	844635 053	CZ ZIT 520	05.12.20	T100	1691	102 1547	97	Slavík Leoš,	Mokřýšov	
21	133896 034	CZ ZIT 826	06.12.20	T100	1591	91 1584	96	K+K Břilice		
22	133843 064	CZ ITI 065	07.12.20	T100	1791	103 1506	110	ZD Pozovice		
23	844636 053	CZ ITI 056	07.12.20	T100	1850	108 1766	112	Slavík Leoš,	Mokřýšov	
24	133845 064	CZ ICH 734	10.12.20	T100	1325	89 1391	93	ZD Pozovice		
25	182935 064	CZ ICH 726	11.12.20	T100	1400	81 1547	84	Hatlák V.ing.,	Meziboří	
26	801839 052	CZ ICH 822	11.12.20	T100	1808	102 1579	101	Zuzánek J.,ing,	Bernartice	
27	82820 064	CZ ICH 509	13.12.20	T100	1658	100 1467	99	Agrochyt s.r.o.	Mohelno	
28	843600 052	CZ ZIT 471	14.12.20	T100	1800	109 1471	108	Karsit Agro,a.s.	Dubeneč	
29	133847 064	CZ ICH 426	20.12.20	T100	1483	102 1468	111	ZD Pozovice		
30	127985 034	CZ ZTI 899	21.12.20	T100	1858	104 1504	110	Daňhel Miroslav,	s.r.o.	
31	127989 034	CZ ICH 393	21.12.20	T100	1375	97 1449	104	Daňhel Miroslav,	s.r.o.	
32	133848 064	CZ ICH 734	21.12.20	T100	1425	89 1379	93	ZD Pozovice		
33	182938 064	CZ ICH 821	28.12.20	T100	1491	98 1602	97	Hatlák V.ing.,	Meziboří	
34	183059 064	CZ ZBA 908	08.11.20	Q100	1866	106 1437	100	Mrázek A.,	Slavkovice	
35	616124 042	CZ ZBQ 119	14.11.20	Q100	1258	88 1336	95	Šťastný Antonín,	SZ,Vědlice	
36	177434 064	CZ ZBQ 119	13.12.20	Q100	1500	92 1440	96	Chroust Jan,ing.,	J.Pavlovice	
37	616127 042	CZ ZBA 794	15.12.20	Q100	1275	91 1334	100	Šťastný Antonín,	SZ,Vědlice	
38	616130 042	CZ ZBA 794	25.12.20	Q100	1508	98 1401	100	Šťastný Antonín,	SZ,Vědlice	
39	846072 053	CZ ZPA 048	07.11.20	PP100	1141	49 1184	87	Novotný Milan,	Mezihoří	

## Býci vyřazení před základním výběrem

Č.	Číslo	OTEC	Datum		Body		CHOVATEL	Důvod vyřazení
k.	býčka	st.reg.	narození	Plem.	VT HM			
40	127987 034	CZ ZIT 782	17.12.20	T100	5 5		Daňhel Miroslav, s.r.o.	před ZV-hm.365d

**Plemenné hodnoty uvedené v katalogu jsou spočítány k 31.12.2021**

## Termíny základních výběrů a dražeb v roce 2022

### Ľturnus - Býci narození 1.10.2021 - 31.12.2020

<i>Den</i>	<i>Datum</i>	<i>Začátek *</i>	<i>OPB</i>	<i>ks</i>	<i>Plemena</i>	<i>Dražba</i>
Pondělí	14.02.2022	9,00	<i>OPB H.Dubňany</i>	49	CH	<i>hodinu po skončení ZV</i>
		9,00	<i>Pavelka Roman,Javorník</i>	1	PI	x
		11,00	<i>ZEA - PROBIO, s.r.o., Žernov</i>	3	CH	x
		14,00	<i>Agrochyt s.r.o.Mohelno</i>	1	MS	x
		15,00	<i>Hatlák V.ing.,Meziboří</i>	6	CH	x
		16,30	<i>Křibalová Marie, Černá</i>	1	MS	x
Úterý	15.02.2022	9,00	<i>OPB Todně - Březí</i>	16	LI	<i>hodinu po skončení ZV</i>
		9,00	<i>Farma Doupov s.r.o.</i>	1	AA	x
		9,00	<i>Niemiec Czeslaw,Dolní Žukov</i>	2	LI	x
		10,00	<i>Farma Pojedy s.r.o.</i>	6	UU,LI,PP	x
		10,00	<i>Folta Marek Ing., Krmelín</i>	1	MS	x
		11,00	<i>Poruba Jan, Šenov u N.J.</i>	4	LI	x
		11,00	<i>Loos Adolf,Hora Svaté Kateřiny</i>	4	LI	x
		12,00	<i>Statek Branná spol.s r.o.</i>	1	LI	x
		12,00	<i>LOUDY s.r.o.Seletice</i>	1	PI	x
		13,00	<i>Tájek Jaroslav,Zvíkov</i>	6	CH,LI	x
		15,00	<i>Mimra Michal,Slatina</i>	1	CH	x
Středa	16.02.2022	8,00	<i>Žižala Josef ml.,Úročnice</i>	2	MS	x
		9,00	<i>OPB Benešov</i>	50	MS,LI,AA,PI	<i>hodinu po skončení ZV</i>
		9,00	<i>Farma Besednice s.r.o.</i>	1	LI	x
		9,00	<i>Chlupáčková Hana,Ing.,Ležnice</i>	9	MS	x
		10,00	<i>Lepša Vladimír,Pěčín</i>	2	AA	x
		10,00	<i>Bouda Petr ing.,Voděrádky</i>	4	CH	x
		11,30	<i>Farma EGERT (ING) s.r.o.,Lásenice</i>	3	AA	x
		13,30	<i>Zobal Vlastimil ml.,Bor u Březnice</i>	3	CH	x
		13,30	<i>K+K Brilice</i>	3	CH	x
		14,00	<i>Novák Petr, Sirá</i>	1	CH	x
		14,30	<i>Klusáček Stanislav, Suchdol nad Lužnicí</i>	1	LI	x
Čtvrtek	17.02.2022	8,00	<i>Valenta Petr,Budyně</i>	7	MS	x
		9,00	<i>OPB Osík</i>	40	CH,BA,PP	<i>hodinu po skončení ZV</i>
		10,00	<i>ZOD "BLATA" Sedlec</i>	1	MS	x
		11,00	<i>Talafous Jaroslav, Krč</i>	2	MS	x
		12,00	<i>Krejcar David,Těšínov</i>	1	SA	x
		13,00	<i>Kotalík Milan,Semice</i>	8	LI	x
Pátek	18.02.2022	9,00	<i>OPB Janovice</i>	23	HE,MS,AA,CH,BA	<i>hodinu po skončení ZV</i>
		10,00	<i>Karban Kamil,Lhenice</i>	4	CH	x
		12,30	<i>Kopsa Milan,Ludvíkovice</i>	1	LI	x
			<i>Němec Eduard, Bynovec</i>	1	LI	x
		13,00	<i>Šeda J.,Helvíkovice</i>	4	LI	x
		15,00	<i>VETLABFARM s.r.o.Jakubovice</i>	10	AA	x
Sobota	19.02.2022	x	x	x	x	x
Neděle	20.02.2022	x	x	x	x	x

<i>Den</i>	<i>Datum</i>	<i>Začátek *</i>	<i>OPB</i>	<i>ks</i>	<i>Plemena</i>	<i>Dražba</i>
Pondělí	21.02.2022	9,00	<b>OPB Cunkov</b>	<b>41</b>	LI,MS,PP	<i>hodinu po skončení ZV</i>
		10,00	<b>Šašek Vladimír ml.,Ing.,Rantířov</b>	<b>5</b>	AA	x
		12,00	<b>SITINY s.r.o., Vyklantice</b>	<b>1</b>	LI	x
		13,00	<b>Farma Karel Dvořák s.r.o.</b>	<b>1</b>	LI	x
Úterý	22.02.2022	15,00	<b>Daňhel Miroslav, s.r.o.</b>	<b>2</b>	CH,MS	x
		9,00	<b>OPB Cunkov</b>	<b>40</b>	CH,AA,BA,BB,HE	<i>hodinu po skončení ZV</i>
		10,00	<b>Reinold Manfred,Stará Červená Voda</b>	<b>1</b>	MS	x
		11,00	<b>Nátr Daniel, Černá Voda</b>	<b>1</b>	MS	x
Středa	23.02.2022	11,00	<b>Nátr Jiří,Černá Voda</b>	<b>3</b>	CH	x
		9,00	<b>Zuzánek J.,ing,Bernartice</b>	<b>7</b>	CH,MS	x
		9,00	<b>Měcholupská zemědělská a.s.</b>	<b>8</b>	MS.CH	x
		11,00	<b>Zelený Jiří,Drouhoveč</b>	<b>2</b>	HE,MS	x
		13,00	<b>Starý Karel, Žernovice</b>	<b>1</b>	MS	x
		14,00	<b>Hodina František,Ing.,Záblatí</b>	<b>1</b>	LI	x
		14,00	<b>Fišar Filip,Lhotka</b>	<b>9</b>	LI	x
Čtvrtek	24.02.2022	9,00	x	<b>0</b>	x	x
Pátek	25.02.2022	9,00	<b>OPB Osík</b>	<b>41</b>	LI,MS,HE,AA	<i>hodinu po skončení ZV</i>

\* začátky ZV u chovatelů jsou orientační

**450**



## Vysvětlivky ke zkratkám ve jménech v katalogu :

ET	- býček narozen po embryotrasferu
RED	- zbarvení red angus
P,V	- bezrohý / volný roh ( * - testováno testem DNA)
PP	- bezrohý – homozygot ( stanoveno testem DNA )
R	- rohatý ( * - testováno testem DNA )

## Vysvětlivky ke QTL znakům v katalogu :

ATAxie G/G – čistý, A/G – přenašeč, A/A - zvíře nese dvě kopie mutované alely

Geny způsobující dvojí osvalení:

Q204X	+/+ - čistý, MH/+ - přenáší jednu alelu, MH/MH – dvě mutované alely (CH)
F94L	+/+ - čistý, F/+ - přenáší jednu alelu, F/F – dvě mutované alely (LI, CH)
NT821	WT/WT – čistý, WT/Del11 - přenáší 1 alelu, Del11/Del11- dvě mutované alely (AA)
C313Y	+/+ - čistý, MH/+ - přenáší jednu alelu, MH/MH – dvě mutované alely (GS)

**Porodní hmotnost (nar)** - u plemene AA,BA,HE,CH,MS,LI způsob zjišťování porodní hmotnosti v chovu \* \* \* - váženo při narození  
\* \* - odhadováno  
\* - nesledováno

## Popisky grafu úrovně plemenných hodnot

Jednotlivé plemenné hodnoty jsou rozděleny do pásem na základě výpočtu kvantilu normálního rozložení, které udávají, jak si konkrétní jedinec stojí v porovnání s průměrem populace plemenných býčků odchovaných v období 2014 – 2019.

<i>pásma</i>	<i>Pozice býka v rámci populace</i>	<i>zkratka</i>	<i>Popis údaje v grafu</i>
10	býk patří hodnotou RPH do 10 % nejlepších býků v daném ukazateli	<i>RphT</i>	RPH pro přírůstek v testu
9	býk patří hodnotou RPH do 20 % nejlepších býků v daném ukazateli	<i>RphN</i>	RPH pro životní přírůstek
8	býk patří hodnotou RPH do 30 % nejlepších býků v daném ukazateli	<i>RpPP</i>	RPH pro přímý efekt porody
7	býk patří hodnotou RPH do 40 % nejlepších býků v daném ukazateli	<i>RpRU</i>	RPH pro přímý efekt růst
6	býk patří hodnotou RPH do 50 % nejlepších býků v daném ukazateli	<i>MatPP</i>	RPH pro maternální efekt porody
5	býk patří hodnotou RPH do průměru býků v daném ukazateli	<i>MatRU</i>	RPH pro maternální efekt růst
4	býk patří hodnotou RPH do 60 % nejlepších býků v daném ukazateli	<i>phTR</i>	RPH pro lineární hodnocení těl. rámec
3	býk patří hodnotou RPH do 70 % nejlepších býků v daném ukazateli	<i>phKT</i>	RPH pro lineární hodnocení kap. těla
2	býk patří hodnotou RPH do 80 % nejlepších býků v daném ukazateli	<i>phOS</i>	RPH pro lineární hodnocení osvalení
1	býk patří hodnotou RPH do 90 % nejlepších býků v daném ukazateli	<i>phUT</i>	RPH pro lineární hodnocení užit. typ

## Hlavní selekční kritéria pro výběr do plemenitby na OPB a odchovu u chovatele

Hlavním selekčním kritériem bude pouze lineární hodnocení při základním výběru.

### Důvody vyřazení před základním výběrem

- hodnocení tělesného rámce (1,2,3 body dle parametrů daného plemene)
- hodnocení bodů za hmotnost v 365 dnech (1,2,3 body dle parametrů daného plemene)
- nepředvedení býka k základnímu výběru na ohlávce nebo na vodící tyči
- na základě rozhodnutí majitele býka o jeho vyřazení
- zdravotní důvody (displazie varlat, apod.)

### Důvody vyřazení při základním výběrem

- hodnocení délky těla (1,2,3 body dle parametrů daného plemene)
- hodnocení ukazatelů kapacity těla (1,2,3 body dle parametrů daného plemene)
- hodnocení ukazatelů osvalení (1,2,3 body dle parametrů daného plemene)
- hodnocení užitkového typu (1,2,3 body dle parametrů daného plemene)
- závažné vady exteriéru při základním výběru
- neodpovídající funkčnost končetin při základním výběru
- zdravotní důvody (displazie varlat, apod.)

## Reklamační řád pro základní výběry býků

Majitel odchovávaného býčka má právo podat reklamaci proti rozhodnutí výběrové komise (ČSCHMS). Tato reklamační může mít písemnou nebo ústní formu. Předmětem reklamační může být pouze konečný výsledek výběru (vybrán, odročen, vyřazen), nikoliv nesouhlas s bodovým hodnocením daného býka. Po skončení základního výběru býků vyzve předseda výběrové komise, nebo příslušný inspektor k podání případných protestů (reklamací). Reklamační se podává písemně (emilem) nejpozději následující den po provedení výběru a to řediteli svazu, řediteli PK a členům výběrové komise (bonitérovi), která hodnocení provedla. Jménem majitele býka může jednat také zástupce odchovny plemenných býků (OPB). V případě neshody mezi verdiktem výběrové komise a majitelem býka je býk odročen a bude proveden nový základní výběr. Provedení nového základního výběru je podmíněno složením kauce 5000 Kč za každého reklamovaného býka. Kauce se skládá na účet ČSCHMS nejpozději do 10-ti kalendářních dnů ode dne provedení základního výběru. V případě, že nebudou peníze připsány na účet v daném termínu, platí původní verdikt výběrové komise a reklamační se dále neřeší. Nový základní výběr se uskuteční do 30-ti dnů od sporného výběru na místě, kde byla podána reklamační, pokud se obě strany nedohodnou jinak. Většinové složení komise nesmí být totožné se složením komise, která vynesla sporný verdikt. O složení nové komise rozhoduje Rada PK daného plemene po dohodě s ČSCHMS. O závěru nového základního výběru je sepsán nový výběrový protokol. Proti tomuto rozhodnutí se již nelze dále odvolat. V případě, že je potvrzeno původní rozhodnutí výběrové komise, propadá kauce ve prospěch ČSCHMS, v opačném případě se vrací majiteli býka do 10-ti kalendářních dnů od provedení nového základního výběru. Náklady spojené s novým základním výběrem (zejména cestovné členů výběrové komise, případně oprávněné nároky spojené s odměnou za odvedenou práci) nese strana, která při svém rozhodnutí či jednání nebyla v právu. Tyto náklady jsou zúčtovány na základě vystavené faktury zaslané druhé straně nejpozději do 14 dnů od provedení opakovaného základního výběru. V každém případě se o reklamační vede písemný zápis. Rozhodnutí výběrové komise se váže ke konkrétnímu zvířeti v konkrétním čase a není možno se na něj odvolávat v případných následných sporech.

Schváleno výborem ČSCHMS dne 21.3.2006 v Hradištku pod Medníkem, změny schváleny 24.7.2019 Grémiem předsedů rad plemenných knih v Hradištku pod Medníkem. Vstupuje v platnost dnem schválení.



<b>Sekretariát:</b> ČSCHMS Praha Těšnov 17 11705 Praha 1 Mobil : +420 724 007 860 Telefon : +420 221 812 865 E-mail : <a href="mailto:info@cschms.cz">info@cschms.cz</a>	<b>Ředitel PK</b> Kopecký Jan Osík 201 569 67 Osík u Litomyšle Mobil : +420 724 007 862 Telefon : +420 461 612 809 E-mail : <a href="mailto:kopecvk@cschms.cz">kopecvk@cschms.cz</a>	<b>Adresa PK</b> Honová Nina Osvoboditelů 35/9 410 02 Lovosice Mobil : +420 724 073 641 E-mail : <a href="mailto:honova@cschms.cz">honova@cschms.cz</a>
---	---	---

Číslo : **82811 064 CZ**      **GIN AGROCHYT**      Číslo katalogu 1  
 Dat.nar. : 12.10.2020      Plemeno : T100      Charolais  
 Chovatel : Agrochyt s.r.o.Mohelno  
 Majitel : Agrochyt s.r.o.Mohelno

**OTL  
znaky**

Rohy	Ataxie	Q204X	F94L	Nt821	C313Y
-	A/G	MH/+	+/+	-	-

OOO	ZCH 929	PEDRO	0310069124
OO	273 685	AIGLEROYAL	7121054669
MOO	7121052040	FR TIRELIRE	7121052040

<b>OTEC</b>	<b>ICH</b>	<b>447</b>	<b>HATENON</b>	<b>5813112473</b>
OMO	288 318	VEAU D'OR	7121324993	
MO	5812706308	FR BADINE P	5812706308	
MMO	5818103417	FR ULNA	5818103417	

OOM	ZCH 388	IMPAIR RR3	1893102983
OM	ZTI 087	RURAL	6502730908
MOM	6596002495	FR MILADY	6596002495

<b>MA</b>	<b>543919 961 CZ</b>	<b>/6 ot</b>	<b>391000543919961</b>
OMM	ZCH 699	JUMPER	8894104162
MM	210982 961 CZ		017000210982961
MMM	4981 614 CZ	HACHETTE RJ	7992102512

Vl.užit:nar: **49 \*\*\*** kg ve 120d: **264** kg 210d: **403** kg 365d: **653** kg / kříž: **140** cm  
 Přírůstek v testu : **1908 g / 108** přírůstek od narození: **1677 g / 115** šourek **42** cm  
 Věk při ZV **493** dní aktuálně k 26.01.22 hmotnost: **839** kg      výška v kříži: **149** cm

**PLEMENNÉ HODNOTY**

**LINEARNÍ HODNOCENÍ**

	pp	ru	pp	ru	TR	KT	OS	UT	Hmot	kříž	TR	KT	OS	UT	CE		
BÝK	PE	89	132	ME	98	99	109	113	114	114							
MATKA	PE	94	123	ME	104	112	107	112	113	113	990	149	26	24	22	8	80
OTEC	PE	77	122	ME	95	95	114	109	108	110	0	0	0	0	0	0	0

HODNOCEN: TR 10 / /10 KT / / OS / / UT Výsledek:

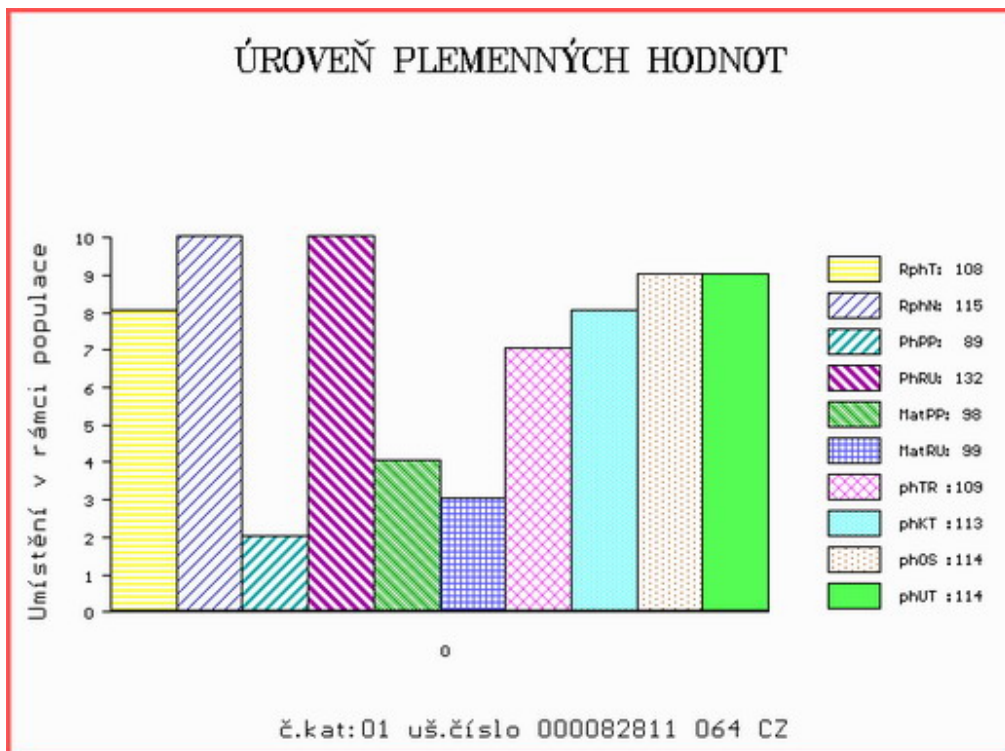

Číslo : **844629 053 CZ**      **GABRIEL Z MOKRÝŠOVA**      Číslo katalogu 2  
 Dat.nar. : 19.10.2020 Plemeno : T100      Charolais  
 Chovatel : Slavík Leoš, Mokrýšov  
 Majitel : Slavík Leoš, Mokrýšov

**OTL  
znaky**

Rohy	Ataxie	Q204X	F94L	Nt821	C313Y
-	G/G	+/+	+/+	-	-

OOO      ZCH 807      OSTANI      8543362449  
 OO      289 675      ARAGON      0802950149  
 MOO      802949314 FR      ROXELANE      0802949314

**OTEC ICH 726 GIONO 2130301025**  
 OMO      289 676      PADIRAC      0310189483  
 MO      2130304043 FR      VIGNETTE      2130304043  
 MMO      2101108742 FR      STARELETTE      2101108742

OOM      ZCH 388      IMPAIR RR3      1893102983  
 OM      ZCH 556      JOCK Z CUNKOVA P      253288119780  
 MOM      1742 417 CZ      HILDA      246417001742

**MA 359372 953 CZ /2 ot CARLA Z MOKRÝŠOVA 405000359372953**  
 OMM      ZTI 900      ARTOIS      5810006623  
 MM      301855 953 CZ      ZLATA Z MOKRÝŠOVA      405000301855953  
 MMM      256231 953 CZ      ULMA Z MOKRÝŠOVA      405000256231953

Vl.užit:nar: **51** \*\*\* kg ve 120d: **244** kg 210d: **392** kg 365d: **625** kg / kříž: **142** cm  
 Přírůstek v testu : **1541 g / 86** přírůstek od narození: **1558 g / 91** šourek **41** cm  
 Věk při ZV **486** dní aktuálně k 26.01.22 hmotnost: **774** kg      výška v kříži: **151** cm

**PLEMENNÉ HODNOTY**

**LINEARNÍ HODNOCENÍ**

	pp	ru	pp	ru	TR	KT	OS	UT	Hmot	kříž	TR	KT	OS	UT	CE		
BÝK	PE	<b>98</b>	<b>124</b>	ME	<b>104</b>	<b>99</b>	<b>113</b>	<b>117</b>	<b>116</b>	<b>118</b>							
MATKA	PE	<b>117</b>	<b>117</b>	ME	<b>107</b>	<b>118</b>	<b>106</b>	<b>106</b>	<b>103</b>	<b>105</b>	<b>940</b>	<b>151</b>	<b>25</b>	<b>19</b>	<b>19</b>	<b>7</b>	<b>70</b>
OTEC	PE	<b>85</b>	<b>119</b>	ME	<b>97</b>	<b>86</b>	<b>111</b>	<b>118</b>	<b>120</b>	<b>121</b>	<b>0</b>	<b>0</b>	<b>0</b>	<b>0</b>	<b>0</b>	<b>0</b>	<b>0</b>

HODNOCEN: TR 10 / /10 KT / / OS / / UT Výsledek:

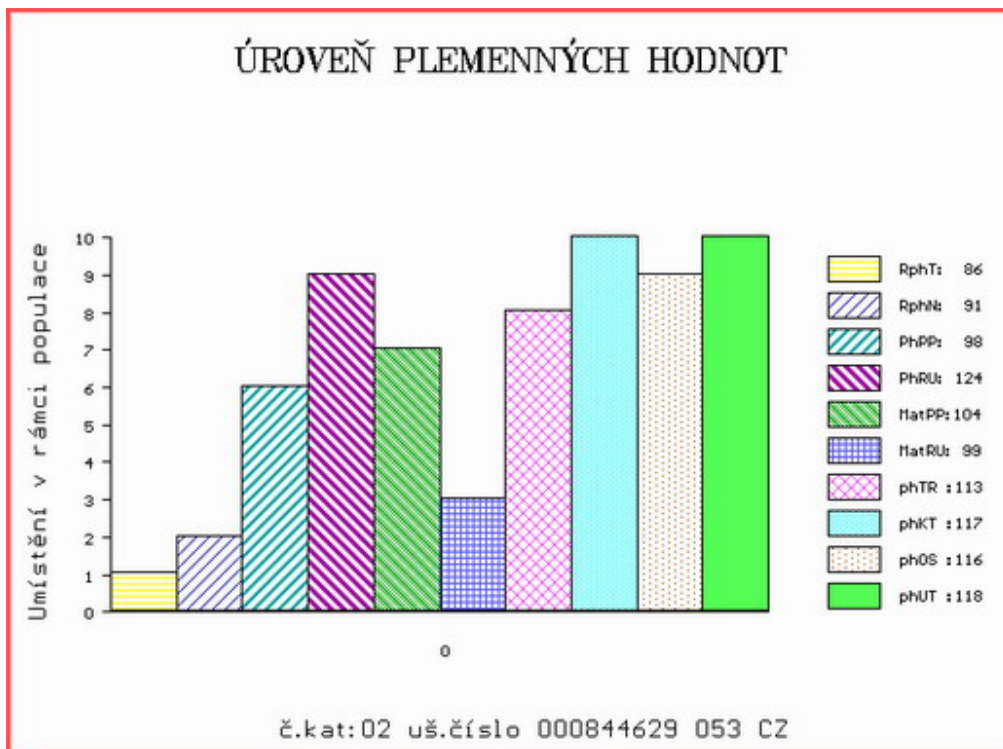

Číslo : **82813 064 CZ** **GIOM AGROCHYT R\*** Číslo katalogu 3  
 Dat.nar. : 21.10.2020 Plemeno : T100 Charolais  
 Chovatel : Agrochyt s.r.o.Mohelno  
 Majitel : Agrochyt s.r.o.Mohelno

**OTL  
znaky**

Rohy	Ataxie	Q204X	F94L	Nt821	C313Y
<b>R*</b>	<b>A/G</b>	<b>+/+</b>	<b>F/+</b>	<b>-</b>	<b>-</b>

OOO ZCH 807 OSTANI 8543362449  
 OO 289 675 ARAGON 0802950149  
 MOO 802949314 FR ROXELANE 0802949314

**OTEC ICH 726 GIONO 2130301025**  
 OMO 289 676 PADIRAC 0310189483  
 MO 2130304043 FR VIGNETTE 2130304043  
 MMO 2101108742 FR STARELETTE 2101108742

OOM ZTI 712 CABAR SC P 5703713148  
 OM ZIT 785 IMPERATOR PP 3615373088  
 MOM 3615361756 FR FUTAIE SC P 3615361756

**MA 658199 961 CZ /2 ot P 391000658199961**  
 OMM ZTI 567 TAMILLY 7957090255  
 MM 543916 961 CZ ZITA AGROCHYT 391000543916961  
 MMM 415961 961 CZ MARTA AGROCHYT 391000415961961

Vl.užit:nar: **43** \*\*\* kg ve 120d: **260** kg 210d: **382** kg 365d: **568** kg / kříž: **136** cm  
 Přírustek v testu : **1308 g / 79** přírustek od narození: **1374 g / 80** šourek **38** cm  
 Věk při ZV **484** dní aktuálně k 26.01.22 hmotnost: **678** kg výška v kříži: **143** cm

**PLEMENNÉ HODNOTY**

**LINEARNÍ HODNOCENÍ**

	pp	ru	pp	ru	TR	KT	OS	UT	Hmot	kříž	TR	KT	OS	UT	CE		
BÝK	PE	<b>95</b>	<b>126</b>	ME	<b>93</b>	<b>105</b>	<b>115</b>	<b>116</b>	<b>115</b>	<b>117</b>							
MATKA	PE	<b>104</b>	<b>113</b>	ME	<b>88</b>	<b>135</b>	<b>115</b>	<b>100</b>	<b>97</b>	<b>100</b>	<b>780</b>	<b>149</b>	<b>22</b>	<b>18</b>	<b>19</b>	<b>7</b>	<b>66</b>
OTEC	PE	<b>85</b>	<b>119</b>	ME	<b>97</b>	<b>86</b>	<b>111</b>	<b>118</b>	<b>120</b>	<b>121</b>	<b>0</b>	<b>0</b>	<b>0</b>	<b>0</b>	<b>0</b>	<b>0</b>	<b>0</b>

HODNOCEN: TR 8 / / 8 KT / / OS / / UT Výsledek:

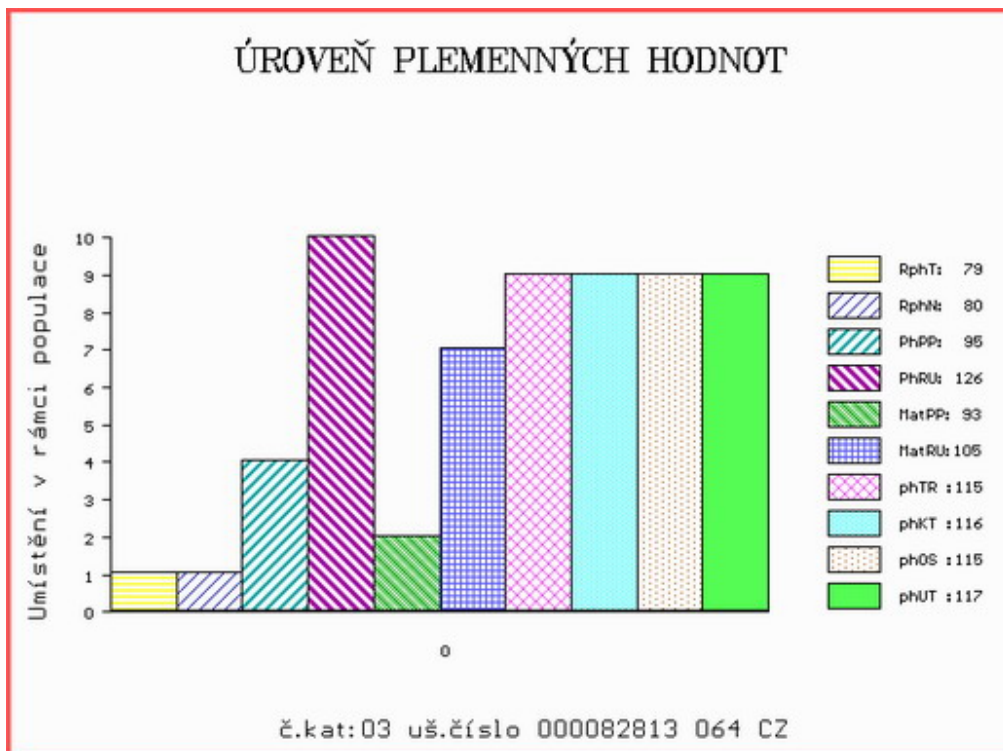



Číslo : 801764 052 CZ GEORGE ZE STATKU Číslo katalogu 4  
 Dat.nar. : 31.10.2020 Plemeno : T100 Charolais  
 Chovatel : Zuzánek J.,ing,Bernartice  
 Majitel : Zuzánek J.,ing,Bernartice

**OTL  
znaky**

Rohy	Ataxie	Q204X	F94L	Nt821	C313Y
-	G/G	+/+	+/+	-	-

OOO ZTI 088 RUSS 6334971421  
 OO ZIT 784 DISCO 7121758980  
 MOO 7121274012 FR VIKIE 7121274012

**Otec ICH 444 LATINO 6141532035**

OMO ZTI 240 POPULAIR 7121319473  
 MO 6141531824 FR GALAXIE 6141531824  
 MMO 6141531396 FR VAISSELLE 6141531396

OOM ZTI 900 ARTOIS 5810006623  
 OM ICH 282 LATIN 5706159255  
 MOM 5706027758 FR HELLY 5706027758

**MA 395939 952 CZ /1 ot ELSA ZE STATKU 413000395939952**

OMM ZTI 529 CABANON 7121407537  
 MM 238414 952 CZ UŽASNÁ ZE STATKU P 413000238414952  
 MMM 155601 952 CZ PARADA ZE STATKU P 413000155601952

Vl.užit:nar: 40 \*\*\* kg ve 120d: 212 kg 210d: 326 kg 365d: 539 kg / kříž: 135 cm  
 Přírůstek v testu : 1833 g / 100 přírůstek od narození: 1476 g / 103 šourek 40 cm  
 Věk při ZV 474 dní aktuálně k 26.01.22 hmotnost: 707 kg výška v kříži: 144 cm

PLEMENNÉ HODNOTY

LINEARNÍ HODNOCENÍ

	pp	ru	pp	ru	TR	KT	OS	UT	Hmot	kříž	TR	KT	OS	UT	CE
BÝK	PE	91	110	ME	78	111	95	92	92						
MATKA	PE	87	102	ME	91	113	83	81	82	780	144	20	19	19	7 65
Otec	PE	105	116	ME	87	109	111	109	108	109	0	0	0	0	0

HODNOCEN: TR 9 / /10 KT / / OS / / UT Výsledek:

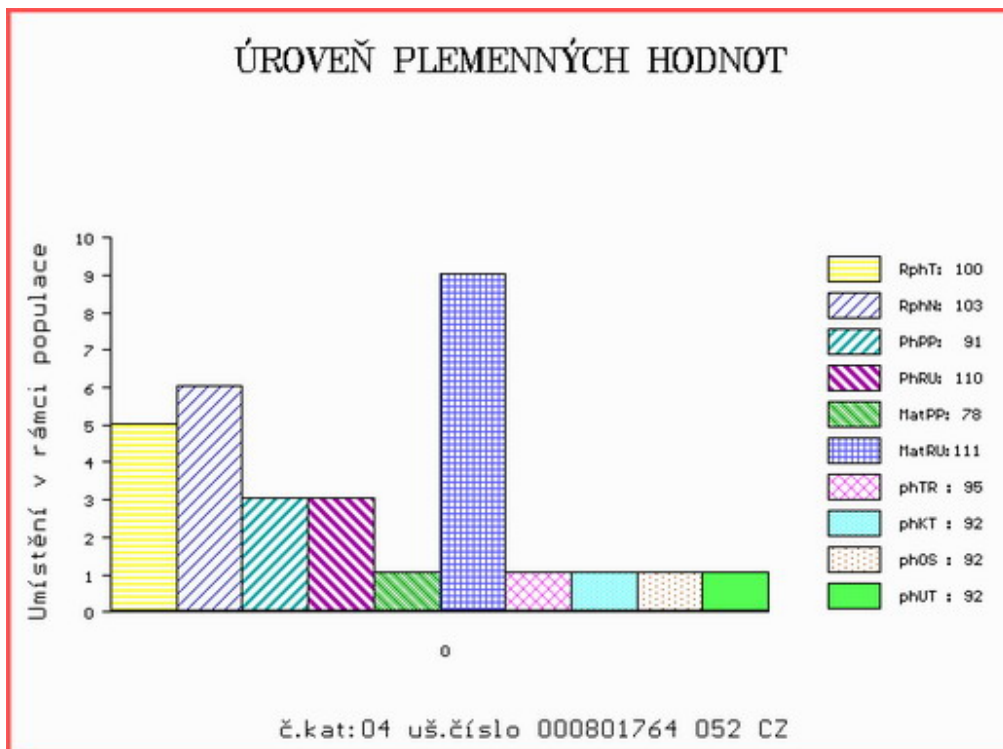

Číslo : **844630 053 CZ GALILEO Z MOKRÝŠOVA** Číslo katalogu 5  
 Dat.nar. : 01.11.2020 Plemeno : T100 Charolais  
 Chovatel : Slavík Leoš, Mokrýšov  
 Majitel : Slavík Leoš, Mokrýšov

**OTL  
znaky**

Rohy	Ataxie	Q204X	F94L	Nt821	C313Y
-	G/G	+/+	F/+	-	-

OOO ZCH 807 OSTANI 8543362449  
 OO 289 675 ARAGON 0802950149  
 MOO 802949314 FR ROXELANE 0802949314

**Otec ICH 726 GIONO 2130301025**  
 OMO 289 676 PADIRAC 0310189483  
 MO 2130304043 FR VIGNETTE 2130304043  
 MMO 2101108742 FR STARELETTE 2101108742

OOM ZTI 899 BASTION 1001837008  
 OM ZIT 782 HONORABLE 7121533020  
 MOM 7121036210 FR BONDE 7121036210

**MA 359379 953 CZ /2 ot CLAUDIE Z MOKRÝŠOVA 405000359379953**  
 OMM ZTP 805 TONÍK ZEPO 020000621308053  
 MM 301859 953 CZ ARANKA Z MOKRÝŠOVA 405000301859953  
 MMM 123688 953 CZ 405000123688953

Vl.užit:nar: 52 \*\*\* kg ve 120d: 267 kg 210d: 414 kg 365d: 644 kg / kříž: 143 cm  
 Přírůstek v testu : 1850 g / 92 přírůstek od narození: 1627 g / 100 šourek 41 cm  
 Věk při ZV 473 dní aktuálně k 26.01.22 hmotnost: 786 kg výška v kříži: 147 cm

**PLEMENNÉ HODNOTY**

**LINEARNÍ HODNOCENÍ**

	pp	ru	pp	ru	TR	KT	OS	UT	Hmot	kříž	TR	KT	OS	UT	CE		
BÝK	PE	92	128	ME	98	104	113	112	110	112							
MATKA	PE	101	118	ME	96	131	104	101	100	101	860	147	24	22	20	7	73
Otec	PE	85	119	ME	97	86	111	118	120	121	0	0	0	0	0	0	0

HODNOCEN: TR 10 / /10 KT / / OS / / UT Výsledek:

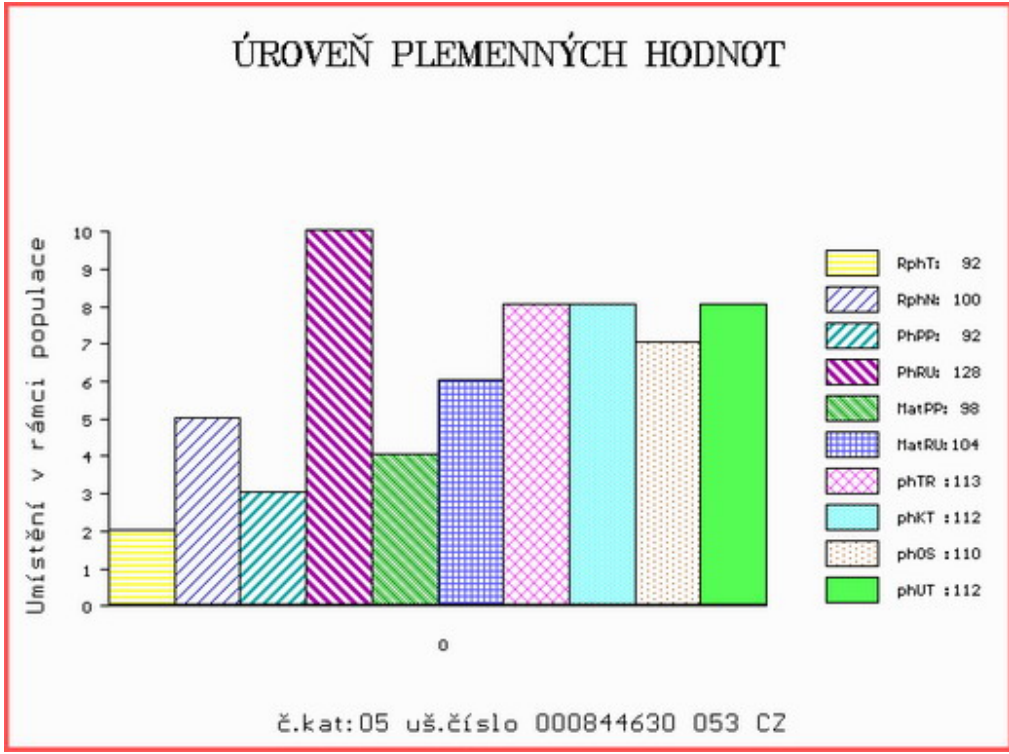

Číslo : 826634 052 CZ GOMÉZ KARSIT Číslo katalogu 6  
 Dat.nar. : 07.11.2020 Plemeno : T100 Charolais  
 Chovatel : Karsit Agro, a.s. Dubenec  
 Majitel : Karsit Agro, a.s. Dubenec

**OTL  
znaky**

Rohy	Ataxie	Q204X	F94L	Nt821	C313Y
-	G/G	+/+	+/+	-	-

OOO 272 510 OURAL 0398125033  
 OO ZTI 891 URFE 7121253026  
 MOO 7198118674 FR OLIVE 7198118674

**OTEC ICH 075 HAMEL 1444349112**

OMO 272 290 SYLVANER 1017031840  
 MO 1444348921 FR FANFARE 1444348921  
 MMO 8539013906 FR 3906 8539013906

OOM ZIT 100 VOLTAIRE 4522794020  
 OM ZIT 788 IZOARD 7121954046  
 MOM 7121335711 FR ANNETTE 7121135711

**MA 7122118934 FR /1 ot NELLA 7122118934**

OMM ZIT 104 BADIAN 4241199994  
 MM 7122115338 FR JACASSE 7122115338  
 MMM 7121612304 FR GACHE 7121612304

Vl.užit:nar: 43 \*\*\* kg ve 120d: 209 kg 210d: 311 kg 365d: 555 kg / kříž: 134 cm  
 Přírustek v testu : 2058 g / 113 přírustek od narození: 1485 g / 114 šourek 42 cm  
 Věk při ZV 467 dní aktuálně k 26.01.22 hmotnost: 704 kg výška v kříži: 142 cm

**PLEMENNÉ HODNOTY**

**LINEARNÍ HODNOCENÍ**

	pp	ru	pp	ru	TR	KT	OS	UT	Hmot	kříž	TR	KT	OS	UT	CE		
BÝK	PE	101	121	ME	102	108	107	108	107	108							
MATKA	PE	92	105	ME	98	118	101	100	99	101	874	149	26	22	23	8	79
OTEC	PE	105	111	ME	109	109	110	117	117	116	0	0	0	0	0	0	0

HODNOCEN: TR 8 / /10 KT / / OS / / UT Výsledek:

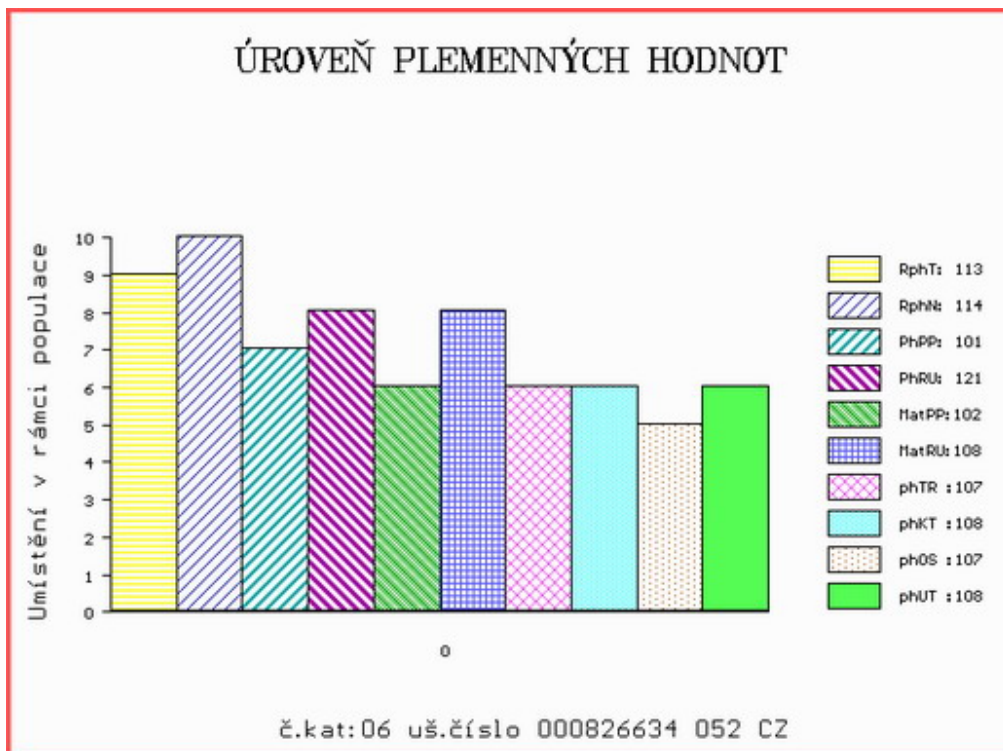

Číslo : 52961 035 CZ GRANÁT Z BĚHAŘOVA P\* Číslo katalogu 7  
 Dat.nar. : 08.11.2020 Plemeno : T100 Charolais  
 Chovatel : Majer Jaroslav, Běhařov  
 Majitel : Natural, spol s r.o.Hradištko

**OTL  
znaky**

Rohy	Ataxie	Q204X	F94L	Nt821	C313Y
P*	G/G	MH/+	+/+	-	-

OOO ZIT 339 CASTOR 6146791641  
 OO 289 236 ISAGRI P 5243648320  
 MOO 5243648235 FR FICELLE P 5243648235

**OTEC ITI 065 NOKIA PP 4242742397**  
 OMO ICH 730 DALHIA P 8541877279  
 MO 8566564588 FR HYDRAZINE P 8566564588  
 MMO 8566564118 FR EPHIGIE 8566564118

OOM ZCH 806 HABIT 7992101442  
 OM ZTI 240 POPULAIR 7121319473  
 MOM 7193114856 FR JUSTICE 7193114856

**MA 456764 932 CZ /3 ot CILA ZE SIRÉ 434000456764932**  
 OMM ZCH 942 UNICO SC PP 7121333571  
 MM 225757 932 CZ MILA ZE SIRÉ P 434000225757932  
 MMM 44422 328 CZ IVANKA ZE SIRÉ 239000044422328

Vl.užit:nar: 55 \*\*\* kg ve 120d: 214 kg 210d: 362 kg 365d: 629 kg / kříž: 136 cm  
 Přírustek v testu : 1750 g / 98 přírustek od narození: 1592 g / 102 šourek 46 cm  
 Věk při ZV 466 dní aktuálně k 26.01.22 hmotnost: 762 kg výška v kříži: 143 cm

PLEMENNÉ HODNOTY

LINEARNÍ HODNOCENÍ

	pp	ru	pp	ru	TR	KT	OS	UT	Hmot	kříž	TR	KT	OS	UT	CE		
BÝK	PE	101	119	ME	93	111	112	105	104	105							
MATKA	PE	97	108	ME	90	121	113	113	114	114	940	149	25	22	22	8	77
OTEC	PE	101	130	ME	94	102	106	101	99	101	0	0	0	0	0	0	0

HODNOCEN: TR 9 / /10 KT / / OS / / UT Výsledek:

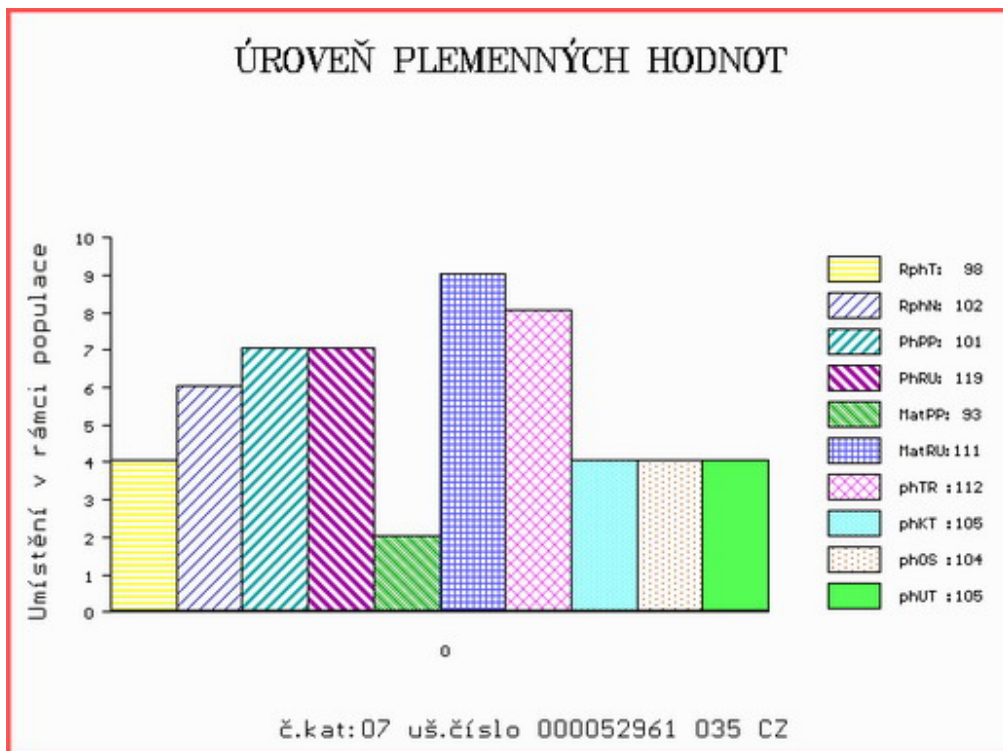

Číslo : 52964 035 CZ GORDAN Z BĚHAŘOVA P\* Číslo katalogu 8  
 Dat.nar. : 09.11.2020 Plemeno : T100 Charolais  
 Chovatel : Majer Jaroslav, Běhařov  
 Majitel : Majer Jaroslav, Běhařov

**OTL  
znaky**

Rohy	Ataxie	Q204X	F94L	Nt821	C313Y
P*	G/G	+/+	+/+	-	-

OOO ZIT 339 CASTOR 6146791641  
 OO 289 236 ISAGRI P 5243648320  
 MOO 5243648235 FR FICELLE P 5243648235

**OTEC ITI 065 NOKIA PP 4242742397**  
 OMO ICH 730 DALHIA P 8541877279  
 MO 8566564588 FR HYDRAZINE P 8566564588  
 MMO 8566564118 FR EPHIGIE 8566564118

OOM ZTI 567 TAMILLY 7957090255  
 OM ZIT 193 VERDEL ZE SIRÉ P 434000663599032  
 MOM 225756 932 CZ MADLA ZE SIRÉ P 434000225756932

**MA 456762 932 CZ /3 ot CITA ZE SIRÉ P 434000456762932**  
 OMM ZTI 081 OLYMPE RJR 7121008787  
 MM 294551 932 CZ LUKANA ZE SIRÉ 434000294551932  
 MMM 225753 932 CZ LENTILKA 434000225753932

Vl.užit:nar: 60 \*\*\* kg ve 120d: 263 kg 210d: 400 kg 365d: 637 kg / kříž: 134 cm  
 Přírůstek v testu : 1425 g / 98 přírůstek od narození: 1553 g / 103 šourek 39 cm  
 Věk při ZV 465 dní aktuálně k 26.01.22 hmotnost: 748 kg výška v kříži: 140 cm

PLEMENNÉ HODNOTY

LINEARNÍ HODNOCENÍ

	pp	ru	pp	ru	TR	KT	OS	UT	Hmot	kříž	TR	KT	OS	UT	CE		
BÝK	PE	99	130	ME	84	111	111	113	112	113							
MATKA	PE	95	114	ME	74	127	104	111	112	113	912	149	25	22	22	8	77
OTEC	PE	101	130	ME	94	102	106	101	99	101	0	0	0	0	0	0	0

HODNOCEN: TR 7 / /10 KT / / OS / / UT Výsledek:

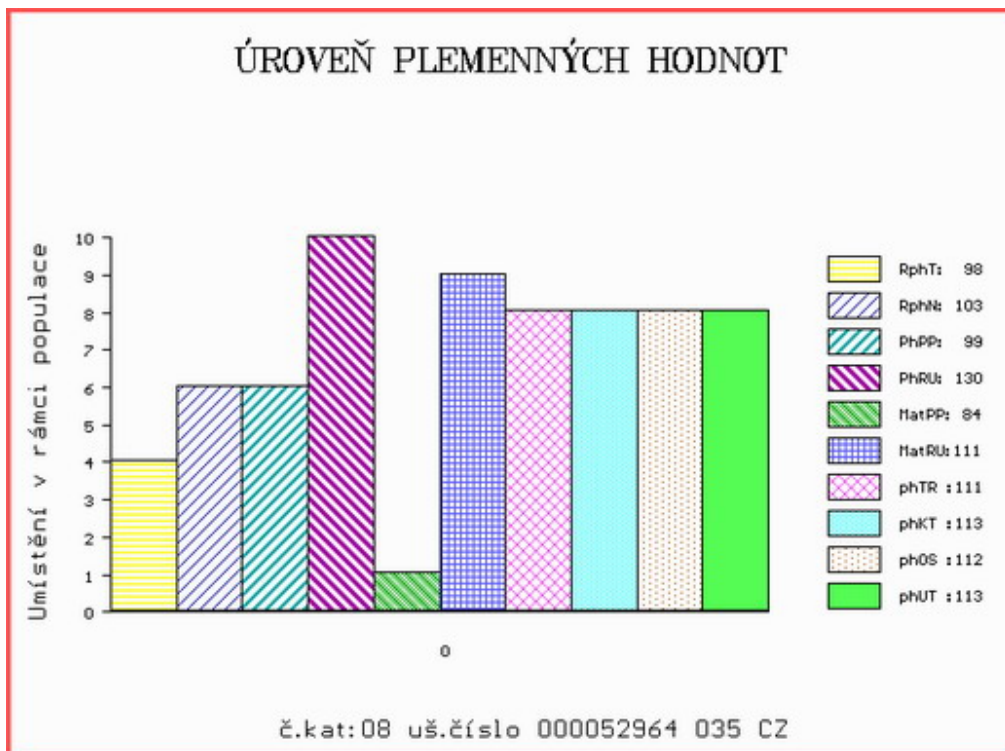

Číslo : 801778 052 CZ GERIK ZE STATKU V\* Číslo katalogu 9  
 Dat.nar. : 10.11.2020 Plemeno : T100 Charolais  
 Chovatel : Zuzánek J.,ing,Bernartice  
 Majitel : Zuzánek J.,ing,Bernartice

**OTL  
znaky**

Rohy	Ataxie	Q204X	F94L	Nt821	C313Y
P*	G/G	MH/+	+/+	-	-

OOO ZIT 523 EXOTIC SC P 7121849142  
 OO 285 801 HECTOR SC P 4527251265  
 MOO 4527256670 FR BARONNE 4527256670

**OTEC ICH 474 CEINTUR ZE STATKU ET PP 413000731271052**

OMO ZTI 085 VIRGIL SC P 4240983344  
 MO 113304924 FR HIPPOLYTE P 0113304924  
 MMO 110302355 FR ETINCELLE 0110302355

OOM 265 469 PANAMA 5879107970  
 OM 265 800 CIEL 2187103503  
 MOM 2180104501 FR RADIEUSE 2180104501

**MA 306358 952 CZ /1 ot ANĎELA ZE STATKU ET 413000306358952**

OMM ZCH 388 IMPAIR RR3 1893102983  
 MM 8552394 167 FR RAVISSANTE 8552394167  
 MMM 8596100049 FR MARY 8596100049

Vl.užit:nar: 49 \*\*\* kg ve 120d: 269 kg 210d: 419 kg 365d: 630 kg / kříž: 139 cm  
 Přírůstek v testu : 1691 g / 106 přírůstek od narození: 1643 g / 110 šourek 45 cm  
 Věk při ZV 464 dní aktuálně k 26.01.22 hmotnost: 775 kg výška v kříži: 146 cm

PLEMENNÉ HODNOTY

LINEARNÍ HODNOCENÍ

	pp	ru	pp	ru	TR	KT	OS	UT	Hmot	kříž	TR	KT	OS	UT	CE		
BÝK	PE	92	131	ME	80	107	116	113	112	113							
MATKA	PE	87	126	ME	61	124	106	110	110	110	968	152	27	24	23	9	83
OTEC	PE	103	118	ME	109	96	115	114	113	112	800	143	27	24	24	9	84

HODNOCEN: TR 10 / /10 KT / / OS / / UT Výsledek:

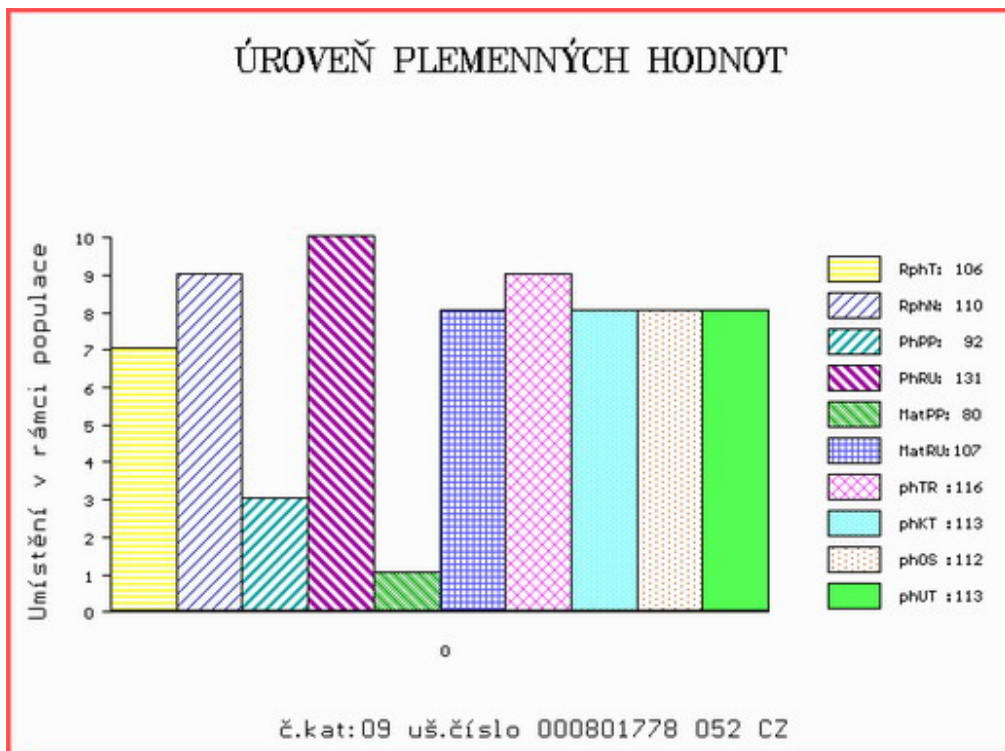

Číslo : 52969 035 CZ GILBERT Z BĚHAŘOVA R\* Číslo katalogu 10  
 Dat.nar. : 13.11.2020 Plemeno : T100 Charolais  
 Chovatel : Majer Jaroslav, Běhařov  
 Majitel : Majer Jaroslav, Běhařov

**OTL  
znaky**

Rohy	Ataxie	Q204X	F94L	Nt821	C313Y
R*	A/G	+/+	F/+	-	-

OOO ZCH 807 OSTANI 8543362449  
 OO 289 675 ARAGON 0802950149  
 MOO 802949314 FR ROXELANE 0802949314

**OTEC ICH 726 GIONO 2130301025**  
 OMO 289 676 PADIRAC 0310189483  
 MO 2130304043 FR VIGNETTE 2130304043  
 MMO 2101108742 FR STARELETTE 2101108742

OOM ZCH 449 LAUREL 7195122401  
 OM ZTI 443 SAPRISTI 8504242227  
 MOM 8597110508 FR NATURE 8597110508

**MA 456758 932 CZ /3 ot BERUŠKA ZE SIRÉ 434000456758932**  
 OMM ZTI 240 POPULAIR 7121319473  
 MM 323637 932 CZ NADIVA SE SIRÉ 434000323637932  
 MMM 115997 932 CZ NADINKA ZE SIRÉ P 239000115997932

Vl.užit:nar: 58 \*\*\* kg ve 120d: 234 kg 210d: 364 kg 365d: 617 kg / kříž: 136 cm  
 Přírustek v testu : 1325 g / 72 přírustek od narození: 1469 g / 80 šourek 43 cm  
 Věk při ZV 461 dní aktuálně k 26.01.22 hmotnost: 703 kg výška v kříži: 143 cm

**PLEMENNÉ HODNOTY**

**LINEARNÍ HODNOCENÍ**

	pp	ru	pp	ru	TR	KT	OS	UT	Hmot	kříž	TR	KT	OS	UT	CE		
BÝK	PE	93	125	ME	103	91	110	110	110	112							
MATKA	PE	104	121	ME	107	101	107	108	108	109	820	148	21	19	18	7	65
OTEC	PE	85	119	ME	97	86	111	118	120	121	0	0	0	0	0	0	0

HODNOCEN: TR 9 / /10 KT / / OS / / UT Výsledek:

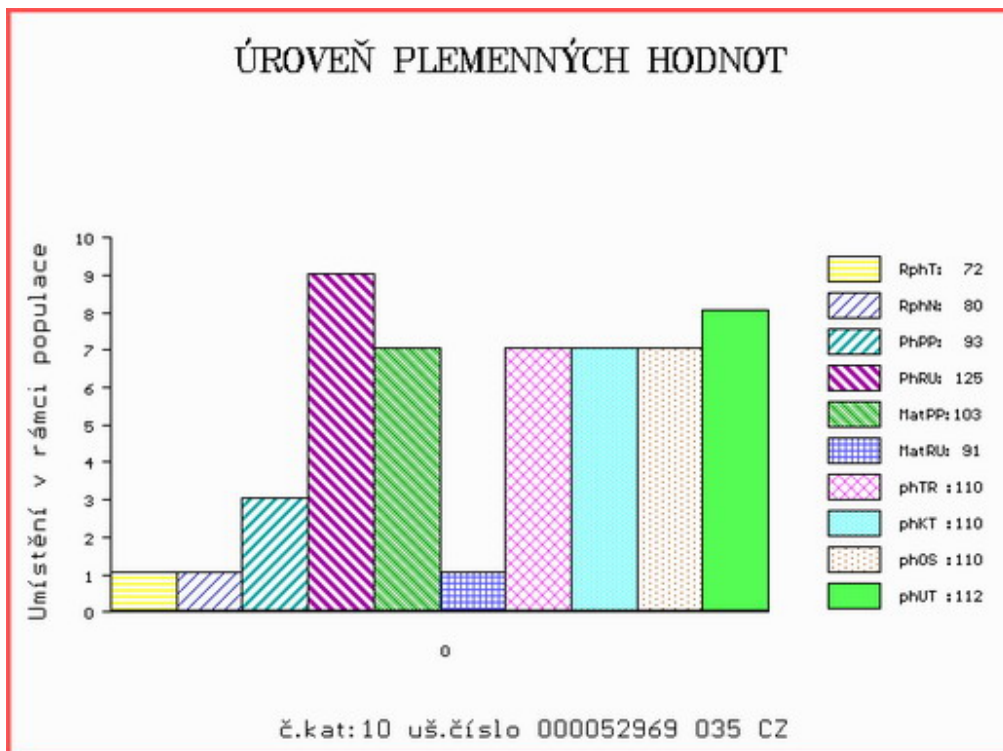

Číslo : 203806 034 CZ GRAND ZE ZDÁRA P\* Číslo katalogu 11  
 Dat.nar. : 13.11.2020 Plemeno : T100 Charolais  
 Chovatel : Kouba Martin Ing., Žďár  
 Majitel : Kouba Martin Ing., Žďár

**OTL  
znaky**

Rohy	Ataxie	Q204X	F94L	Nt821	C313Y
P*	G/G	+/+	F/+	-	-

OOO ZIT 339 CASTOR 6146791641  
 OO 289 236 ISAGRI P 5243648320  
 MOO 5243648235 FR FICELLE P 5243648235

**OTEC ITI 065 NOKIA PP 4242742397**  
 OMO ICH 730 DALHIA P 8541877279  
 MO 8566564588 FR HYDRAZINE P 8566564588  
 MMO 8566564118 FR EPHIGIE 8566564118

OOM ZIT 333 UNIBLOC 7121423579  
 OM ZIT 336 FALCON 2140851106  
 MOM 2140853071 FR COTE DOR 2140853071

**MA 603493 931 CZ /3 ot 451000603493931**  
 OMM ZTI 245 SUEDOIS 5811102125  
 MM 395440 931 CZ 451000395440931  
 MMM 222064 931 CZ NINAY Z OSTRÉHO 253000222064931

Vl.užit:nar: 34 \*\*\* kg ve 120d: 193 kg 210d: 390 kg 365d: 700 kg / kříž: 138 cm  
 Přírustek v testu : 1891 g / 113 přírustek od narození: 1806 g / 120 šourek 34 cm  
 Věk při ZV 461 dní aktuálně k 26.01.22 hmotnost: 827 kg výška v kříži: 145 cm

**PLEMENNÉ HODNOTY**

**LINEARNÍ HODNOCENÍ**

	pp	ru	pp	ru	TR	KT	OS	UT	Hmot	kříž	TR	KT	OS	UT	CE		
BÝK	PE	107	138	ME	94	101	119	117	116	117							
MATKA	PE	107	119	ME	98	112	107	112	113	112	970	149	28	25	24	9	86
OTEC	PE	101	130	ME	94	102	106	101	99	101	0	0	0	0	0	0	0

HODNOCEN: TR 10 / /10 KT / / OS / / UT Výsledek:

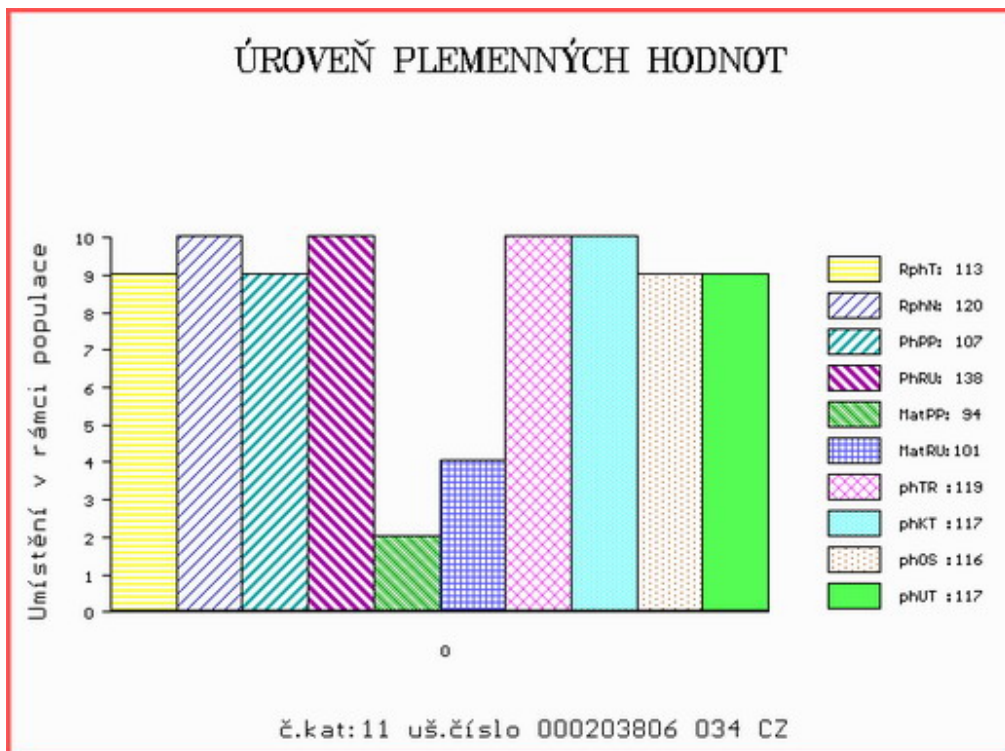



Číslo : 801787 052 CZ GEKON ZE STATKU Číslo katalogu 12  
 Dat.nar. : 13.11.2020 Plemeno : T100 Charolais  
 Chovatel : Zuzánek J.,ing,Bernartice  
 Majitel : Zuzánek J.,ing,Bernartice

**OTL  
znaky**

Rohy	Ataxie	Q204X	F94L	Nt821	C313Y
-	G/G	+/+	+/+	-	-

OOO 268 714 NECTARGERC 0397107142  
 OO ZTI 554 UTOPIQUE 3533581663  
 MOO 3598057406 FR OCEANIE 3598057406

**OTEC ICH 822 GUETTA 8541877420**  
 OMO ZCH 809 PINAY 8552394134  
 MO 8541871333 FR AMBIANCE 8541871333  
 MMO 8541871214 FR TOMATE 8541871214

OOM 265 186 VLADIMIR 0384106449  
 OM ZCH 516 MAGENTA 4296105603  
 MOM 4290101471 FR FICTION 4290101471

**MA 282259 952 CZ /5 ot VLAJKA ZE STAKU ET 413000282259952**  
 OMM ZCH 449 LAUREL 7195122401  
 MM 146606 511 CZ LUNA BOVET 069000146606511  
 MMM 116979 511 CZ INGRID BOVET 069511116979

Vl.užit:nar: 44 \*\*\* kg ve 120d: 234 kg 210d: 347 kg 365d: 607 kg / kříž: 129 cm  
 Přírustek v testu : 2075 g / 119 přírustek od narození: 1608 g / 119 šourek 46 cm  
 Věk při ZV 461 dní aktuálně k 26.01.22 hmotnost: 750 kg výška v kříži: 140 cm

**PLEMENNÉ HODNOTY**

**LINEARNÍ HODNOCENÍ**

	pp	ru	pp	ru	TR	KT	OS	UT	Hmot	kříž	TR	KT	OS	UT	CE
BÝK PE	102	117	ME	97	112	98	101	102	102						
MATKA PE	101	105	ME	100	113	99	101	102	103	1020	150	26	24	23	8 81
OTEC PE	99	115	ME	98	119	101	98	97	99	0	0	0	0	0	0

HODNOCEN: TR 8 / /10 KT / / OS / / UT Výsledek:

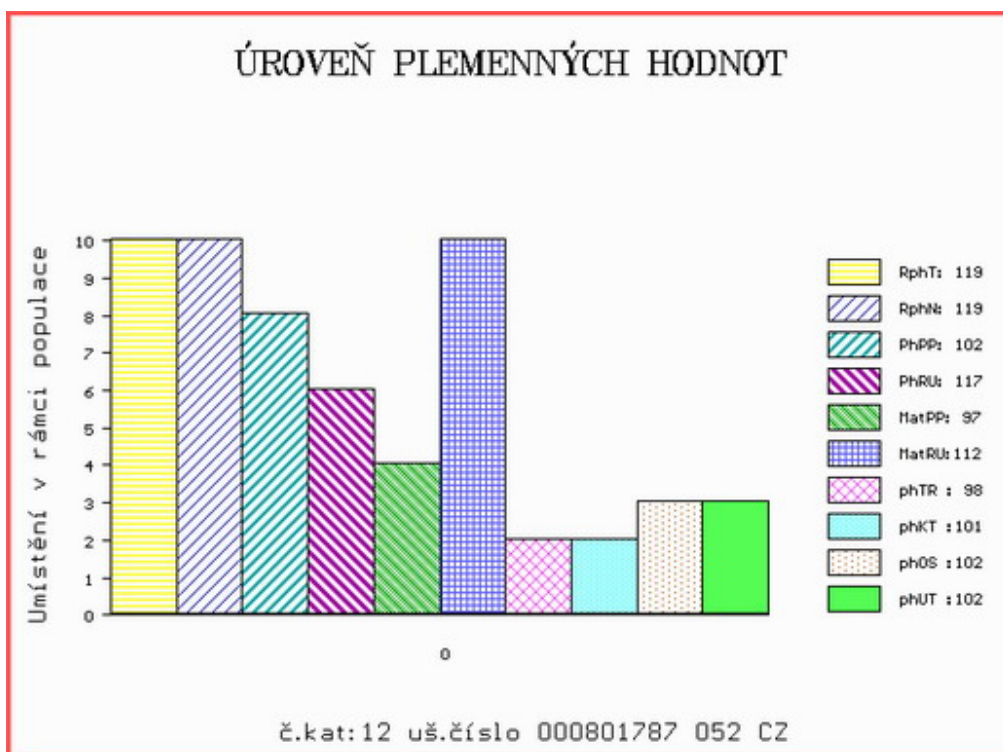

Číslo : 801793 052 CZ GERIK ZE STATKU P\* Číslo katalogu 13  
 Dat.nar. : 16.11.2020 Plemeno : T100 Charolais  
 Chovatel : Zuzánek J.,ing,Bernartice  
 Majitel : Zuzánek J.,ing,Bernartice

**OTL  
znaky**

Rohy	Ataxie	Q204X	F94L	Nt821	C313Y
P*	A/G	+/+	+/+	-	-

OOO ZIT 340 ENRICO SC P 8563019066  
 OO ZIT 526 HORNOUT SC P 0113308437  
 MOO 111313301 FR FRIMOUSSE 0111313301

**OTEC ICH 732 MISTER PP 8901666877**

OMO 280 271 VIKING AV SIMONTORP PP 35202-2336  
 MO 8901661332 FR FEUILLE P 8901661332  
 MMO 8901668815 FR CABECHE 8901668815

OOM ZTI 904 SESAME 5703388462  
 OM ZIT 339 CASTOR 6146791641  
 MOM 6146791345 FR TRAGEDIE 6146791345

**MA 372738 952 CZ /1 ot DAKOTA ZE STATKU ET 413000372738952**

OMM ZCH 704 NATUR 3697010336  
 MM 4522796 052 FR BELLE 4522796052  
 MMM 4522790940 FR RACHELLE 4522790940

Vl.užit:nar: 47 \*\*\* kg ve 120d: 246 kg 210d: 351 kg 365d: 593 kg / kříž: 136 cm  
 Přírustek v testu : 1608 g / 95 přírustek od narození: 1454 g / 93 šourek 41 cm  
 Věk při ZV 458 dní aktuálně k 26.01.22 hmotnost: 681 kg výška v kříži: 141 cm

PLEMENNÉ HODNOTY

LINEARNÍ HODNOCENÍ

	pp	ru	pp	ru	TR	KT	OS	UT	Hmot	kříž	TR	KT	OS	UT	CE		
BÝK	PE	92	118	ME	102	106	101	109	111	110							
MATKA	PE	86	116	ME	95	121	102	111	113	112	814	144	22	22	21	8	73
OTEC	PE	108	110	ME	115	95	96	103	106	104	0	0	0	0	0	0	0

HODNOCEN: TR 8 / /10 KT / / OS / / UT Výsledek:

ÚROVEŇ PLEMENNÝCH HODNOT

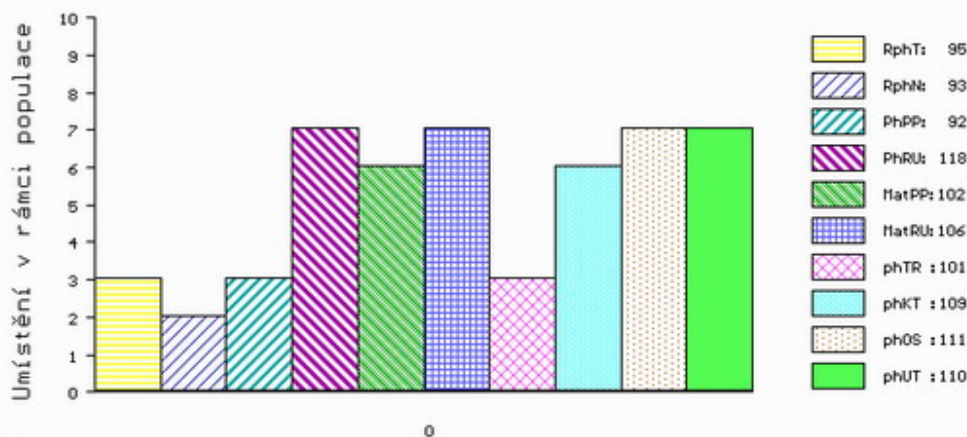

č.kat:13 uš.číslo 000801793 052 CZ

Číslo : 801797 052 CZ **GUILIO ZE STATKU P\*** Číslo katalogu 14  
 Dat.nar. : 19.11.2020 Plemeno : T100 Charolais  
 Chovatel : Zuzánek J.,ing,Bernartice  
 Majitel : Zuzánek J.,ing,Bernartice

**OTL  
znaky**

Rohy	Ataxie	Q204X	F94L	Nt821	C313Y
P*	G/G	+/+	+/+	-	-

OOO 268 019 OELLET 7998103010  
 OO ICH 730 DALHIA P 8541877279  
 MOO 8552428238 FR BANQUISE SC P 8552428238

**OTEC ITI 055 NENUFAR PP 0118311342**

OMO ZIT 337 GUINNES SC PP 5111038250  
 MO 114312021 FR P 0114312021  
 MMO 103318916 FR 0103318916

OOM ZCH 809 PINAY 8552394134  
 OM ZIT 524 BALTRAP 4241203929  
 MOM 4240703151 FR TOIPIE 4240703151

**MA 395929 952 CZ /1 ot ELENA ZE STATKU 413000395929952**

OMM ZIT 100 VOLTAIRE 4522794020  
 MM 306338 952 CZ ALFA ZE STATKU 413000306338952  
 MMM 179888 952 CZ RENTA ZE STATKU 413000179888952

Vl.užit:nar: 43 \*\*\* kg ve 120d: 260 kg 210d: 376 kg 365d: 674 kg / kříž: 142 cm  
 Přírůstek v testu : 1841 g / 108 přírůstek od narození: 1702 g / 111 šourek 47 cm  
 Věk při ZV 455 dní aktuálně k 26.01.22 hmotnost: 780 kg výška v kříži: 145 cm

**PLEMENNÉ HODNOTY**

**LINEARNÍ HODNOCENÍ**

	pp	ru	pp	ru	TR	KT	OS	UT	Hmot	kříž	TR	KT	OS	UT	CE		
BÝK	PE	97	130	ME	115	101	117	111	108	112							
MATKA	PE	87	119	ME	129	115	112	110	107	110	904	145	23	22	18	7	70
OTEC	PE	100	118	ME	104	97	104	109	110	110	0	0	0	0	0	0	0

HODNOCEN: TR 10 / /10 KT / / OS / / UT Výsledek:

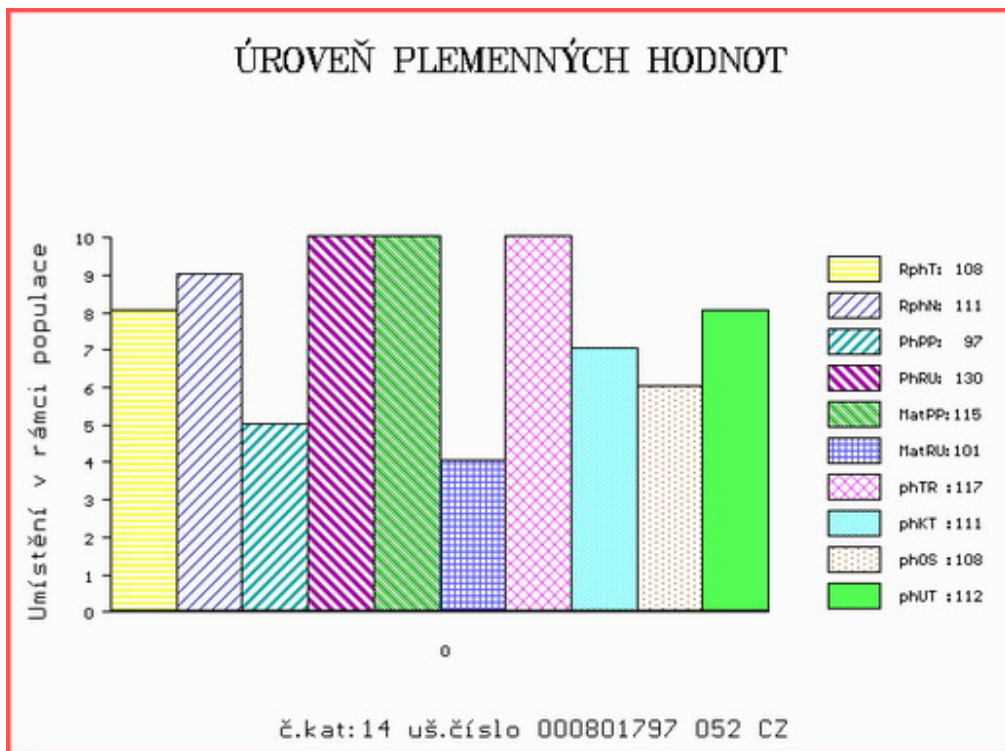

Číslo : 801799 052 CZ GIOVANNI ZE STATKU Číslo katalogu 15  
 Dat.nar. : 19.11.2020 Plemeno : T100 Charolais  
 Chovatel : Zuzánek J.,ing,Bernartice  
 Majitel : Zuzánek J.,ing,Bernartice

**OTL  
znaky**

Rohy	Ataxie	Q204X	F94L	Nt821	C313Y
-	G/G	+/+	F/+	-	-

OOO ZCH 703 NECESSAIRE 6327793880  
 OO ZIT 349 VIVIERS 5703581890  
 MOO 5703418896 FR SIBERIE 5703418896

**OTEC ICH 821 HIAGO 5812813521**  
 OMO ZIT 351 BANCO 0312256177  
 MO 5812209817 FR DOUCHKA 5812209817  
 MMO 5817503633 FR TUILE 5817503633

OOM 272 290 SYLVANER 1017031840  
 OM ZIT 520 FRONSAC 4522791134  
 MOM 4522796007 FR BALSAMINE 4522796007

**MA 347475 952 CZ /3 ot CTISLAVA ZE STATKU 413000347475952**  
 OMM ZTI 567 TAMILLY 7957090255  
 MM 258557 952 CZ UTILLA ZE STATKU 413000258557952  
 MMM 108065 952 CZ MIRIAM ZE STATKU 413000108065952

Vl.užit:nar: 44 \*\*\* kg ve 120d: 243 kg 210d: 355 kg 365d: 624 kg / kříž: 136 cm  
 Přírůstek v testu : 2150 g / 121 přírůstek od narození: 1640 g / 120 šourek 40 cm  
 Věk při ZV 455 dní aktuálně k 26.01.22 hmotnost: 754 kg výška v kříži: 142 cm

**PLEMENNÉ HODNOTY**

**LINEARNÍ HODNOCENÍ**

	pp	ru	pp	ru	TR	KT	OS	UT	Hmot	kříž	TR	KT	OS	UT	CE		
BÝK	PE	103	119	ME	101	99	108	106	105	106							
MATKA	PE	97	115	ME	99	115	103	103	101	102	848	149	25	22	22	8	77
OTEC	PE	102	119	ME	104	85	113	112	112	113	0	0	0	0	0	0	0

HODNOCEN: TR 9 / /10 KT / / OS / / UT Výsledek:

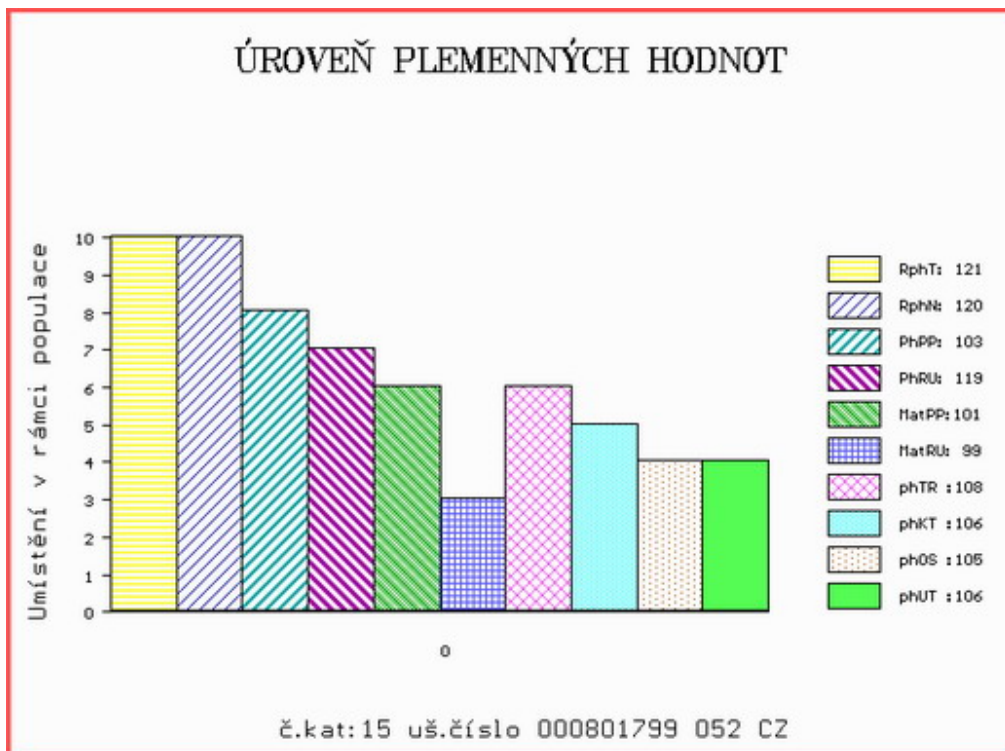

Číslo : **844631 053 CZ** GENIUS Z MOKRÝŠOVA Číslo katalogu 16  
 Dat.nar. : 22.11.2020 Plemeno : T100 Charolais  
 Chovatel : Slavík Leoš, Mokrýšov  
 Majitel : Slavík Leoš, Mokrýšov

**OTL  
znaky**

Rohy	Ataxie	Q204X	F94L	Nt821	C313Y
-	G/G	+/+	F/+	-	-

OOO ZCH 807 OSTANI 8543362449  
 OO 289 675 ARAGON 0802950149  
 MOO 802949314 FR ROXELANE 0802949314

**OTEC ICH 726 GIONO 2130301025**

OMO 289 676 PADIRAC 0310189483  
 MO 2130304043 FR VIGNETTE 2130304043  
 MMO 2101108742 FR STARELETTE 2101108742

OOM ZTI 391 BRESIL 5500797592  
 OM ZTP 805 TONÍK ZEPO 020000621308053  
 MOM 143728 511 CZ 020000143728511

**MA 301859 953 CZ /4 ot ARANKA Z MOKRÝŠOVA 405000301859953**

OMM ZCH 646 KOLORÁDO 132586110212  
 MM 123688 953 CZ 405000123688953  
 MMM 4657 417 CZ 143417004657

Vl.užit:nar: **48 \*\*\*** kg ve 120d: **256** kg 210d: **427** kg 365d: **634** kg / kříž: **140** cm  
 Přírůstek v testu : **1425 g / 86** přírůstek od narození: **1598 g / 93** šourek **39** cm  
 Věk při ZV **452** dní aktuálně k 26.01.22 hmotnost: **735** kg výška v kříži: **143** cm

**PLEMENNÉ HODNOTY**

**LINEARNÍ HODNOCENÍ**

	pp	ru	pp	ru	TR	KT	OS	UT	Hmot	kříž	TR	KT	OS	UT	CE		
BÝK	PE	102	129	ME	91	105	109	109	110	110							
MATKA	PE	110	121	ME	87	130	107	97	94	97	942	148	27	22	20	7	76
OTEC	PE	85	119	ME	97	86	111	118	120	121	0	0	0	0	0	0	0

HODNOCEN: TR 9 / /10 KT / / OS / / UT Výsledek:

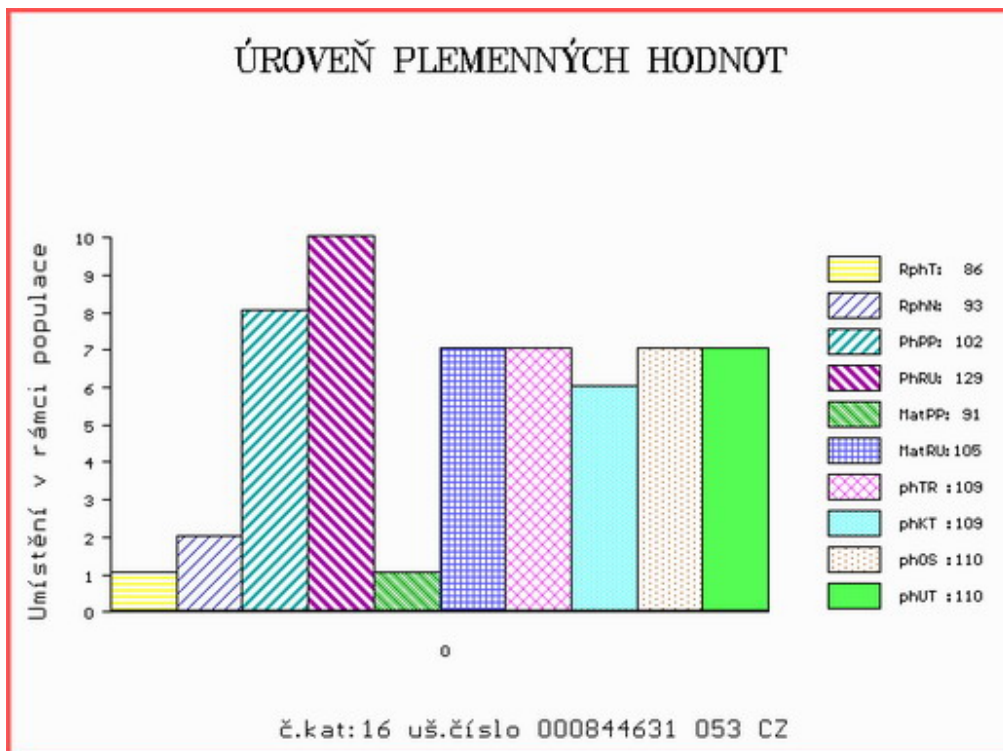

Číslo : 801810 052 CZ GERAM ZE STATKU Číslo katalogu 17  
 Dat.nar. : 24.11.2020 Plemeno : T100 Charolais  
 Chovatel : Zuzánek J.,ing,Bernartice  
 Majitel : Zuzánek J.,ing,Bernartice

**OTL  
znaky**

Rohy	Ataxie	Q204X	F94L	Nt821	C313Y
-	G/G	+/+	+/+	-	-

OOO 280 473 UNI 8935243530  
 OO ZIT 351 BANCO 0312256177  
 MOO 397110189 FR NAHAIKA 0397110189

**OTEC ITI 054 LORD 8843739450**

OMO ZTI 099 ROCHEFORT RJ 7121290962  
 MO 8842167926 FR COMTESSE 8842167926  
 MMO 8840297210 FR SERVANTE 8840297210

OOM ZCH 704 NATUR 3697010336  
 OM ZTI 718 VOIMO 5703556364  
 MOM 5703169124 FR OVATION 5703169124

**MA 282357 952 CZ /4 ot ZORINKA ZE STATKU 413000282357952**

OMM ZCH 701 NOVOTEL 5897127519  
 MM 238339 952 CZ URŠULA ZE STATKU 413000238339952  
 MMM 38935 952 CZ MILKA ZE STAKU 413000038935952

Vl.užit:nar: 53 \*\*\* kg ve 120d: 245 kg 210d: 359 kg 365d: 648 kg / kříž: 144 cm  
 Přírůstek v testu : 1916 g / 105 přírůstek od narození: 1647 g / 104 šourek 45 cm  
 Věk při ZV 450 dní aktuálně k 26.01.22 hmotnost: 758 kg výška v kříži: 149 cm

**PLEMENNÉ HODNOTY**

**LINEARNÍ HODNOCENÍ**

	pp	ru	pp	ru	TR	KT	OS	UT	Hmot	kříž	TR	KT	OS	UT	CE
BÝK PE	87	115	ME	109	97	111	104	101	104						
MATKA PE	93	102	ME	99	116	91	93	92	93	745	146	19	19	18	6 62
OTEC PE	84	119	ME	114	82	116	109	106	110	0	0	0	0	0	0

HODNOCEN: TR 10 / /10 KT / / OS / / UT Výsledek:

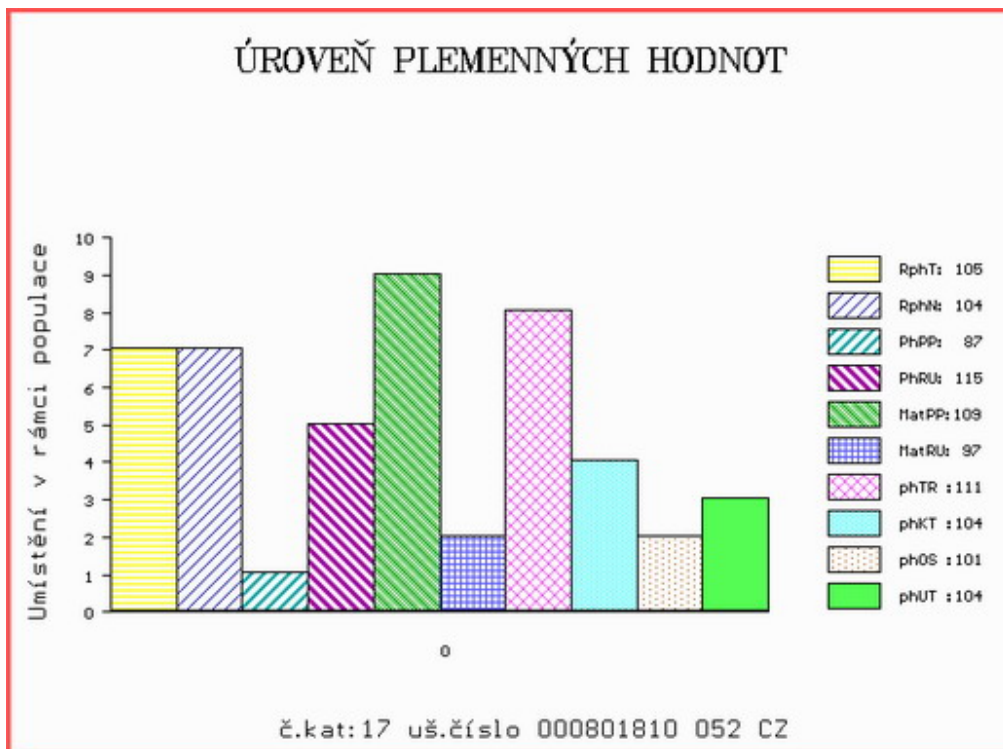

Číslo : 127984 034 CZ GELL DAÑHEL R\* Číslo katalogu 18  
 Dat.nar. : 27.11.2020 Plemeno : T100 Charolais  
 Chovatel : Daňhel Miroslav, s.r.o.  
 Majitel : Natural, spol s r.o.Hradištko

**OTL  
znaky**

Rohy	Ataxie	Q204X	F94L	Nt821	C313Y
R*	G/G	+/+	+/+	-	-

OOO 273 914 DINO BREGNESGAARD P 68994-00171  
 OO ZIT 097 GEORG P 11356-00756  
 MOO 1135600605 DK VENUS 11356-00605

**OTEC ICH 226 CIPÍS ZE SKAL 275000632075062**

OMO ZTI 087 RURAL 6502730908  
 MO 177480 962 CZ TIBERA 011000177480962  
 MMO 118892 962 CZ NINA 011000118892962

OOM ZCH 516 MAGENTA 4296105603  
 OM ZTI 567 TAMILLY 7957090255  
 MOM 7957090070 FR ORMILLE 7957090070

**MA 449260 921 CZ /2 ot CIBULKA DVMV 468000449260921**

OMM ZTI 087 RURAL 6502730908  
 MM 315801 921 CZ URALKA Z VESELÍČKA 068000315801921  
 MMM 142337 921 CZ OSMA Z VESELÍČKA 068000142337921

Vl.užit:nar: 43 \*\*\* kg ve 120d: 192 kg 210d: 331 kg 365d: 609 kg / kříž: 138 cm  
 Přírůstek v testu : 1766 g / 111 přírůstek od narození: 1579 g / 116 šourek 36 cm  
 Věk při ZV 447 dní aktuálně k 26.01.22 hmotnost: 714 kg výška v kříži: 138 cm

PLEMENNÉ HODNOTY

LINEARNÍ HODNOCENÍ

	pp	ru	pp	ru	TR	KT	OS	UT	Hmot	kříž	TR	KT	OS	UT	CE		
BÝK	PE	98	121	ME	93	108	100	106	107	106							
MATKA	PE	96	117	ME	93	116	110	109	109	109	756	147	20	19	19	7	65
OTEC	PE	93	122	ME	97	100	111	109	108	109	760	142	27	23	23	8	81

HODNOCEN: TR 7 / /10 KT / / OS / / UT Výsledek:

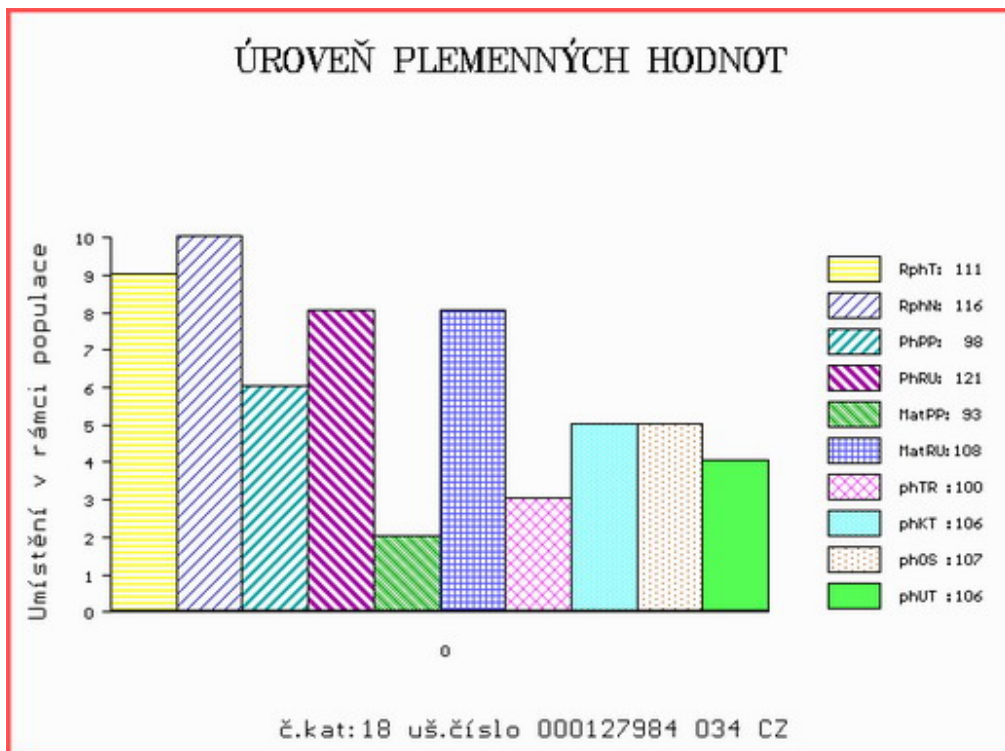

Číslo : 801823 052 CZ GALIN ZE STATKU Číslo katalogu 19  
 Dat.nar. : 01.12.2020 Plemeno : T100 Charolais  
 Chovatel : Zuzánek J.,ing,Bernartice  
 Majitel : Zuzánek J.,ing,Bernartice

**OTL  
znaky**

Rohy	Ataxie	Q204X	F94L	Nt821	C313Y
-	G/G	+/+	F/+	-	-

OOO ZCH 703 NECESSAIRE 6327793880  
 OO ZIT 349 VIVIERS 5703581890  
 MOO 5703418896 FR SIBERIE 5703418896

**OTEC ICH 821 HIAGO 5812813521**  
 OMO ZIT 351 BANCO 0312256177  
 MO 5812209817 FR DOUCHKA 5812209817  
 MMO 5817503633 FR TUILE 5817503633

OOM ZCH 809 PINAY 8552394134  
 OM ZTI 538 DUC 4241389111  
 MOM 4241145652 FR ALTESSE 4241145652

**MA 347496 952 CZ /2 ot CYPRIANA ZE STATKU 413000347496952**  
 OMM ZTI 245 SUEDOIS 5811102125  
 MM 241082 953 CZ TETRA BOVET ET 069000241082953  
 MMM 1970 417 CZ MADAM ZEPO 020417001970

Vl.užit:nar: 43 \*\*\* kg ve 120d: 219 kg 210d: 331 kg 365d: 566 kg / kříž: 135 cm  
 Přírůstek v testu : 1600 g / 101 přírůstek od narození: 1442 g / 100 šourek 40 cm  
 Věk při ZV 443 dní aktuálně k 26.01.22 hmotnost: 650 kg výška v kříži: 136 cm

**PLEMENNÉ HODNOTY**

**LINEARNÍ HODNOCENÍ**

	pp	ru	pp	ru	TR	KT	OS	UT	Hmot	kříž	TR	KT	OS	UT	CE		
BÝK	PE	104	113	ME	96	101	100	101	102	101							
MATKA	PE	97	113	ME	91	113	96	97	97	95	880	149	25	24	23	8	80
OTEC	PE	102	119	ME	104	85	113	112	112	113	0	0	0	0	0	0	0

HODNOCEN: TR 6 / / 9 KT / / OS / / UT Výsledek:

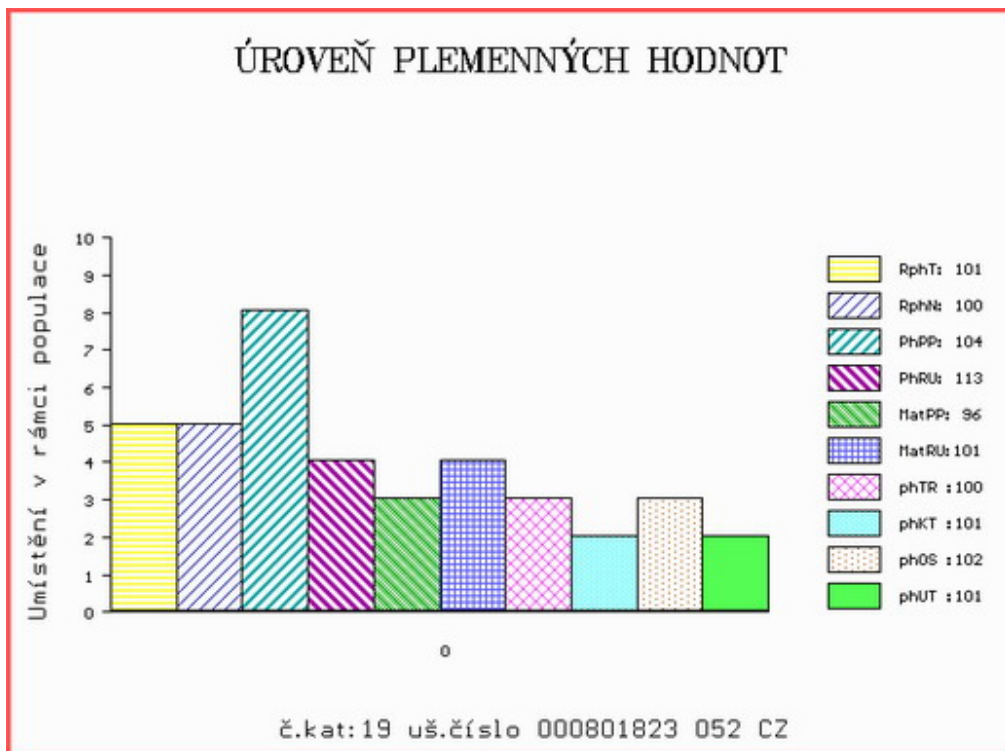



Číslo : **844635 053 CZ**      **GERY Z MOKRÝŠOVA P\***      Číslo katalogu 20  
 Dat.nar. : 05.12.2020    Plemeno : T100      Charolais  
 Chovatel : Slavík Leoš, Mokrýšov  
 Majitel : Slavík Leoš, Mokrýšov

**OTL  
znaky**

Rohy	Ataxie	Q204X	F94L	Nt821	C313Y
<b>P*</b>	<b>G/G</b>	<b>MH/+</b>	<b>+/+</b>	-	-

OOO	265 304	IGLOO.MIC	0393100604
OO	272 290	SYLVANER	1017031840
MOO	1094100539	FR JUPE	1094100539

<b>OTEC</b>	<b>ZIT</b>	<b>520</b>	<b>FRONSAC</b>	<b>4522791134</b>
OMO	ZCH 944	SAVIGNEUX	2101106933	
MO	4522796007	FR BALSAMINE	4522796007	
MMO	4522791051	FR SAVANE	4522791051	

OOM	281 983	FORGEOT SC P	7121830998
OM	ICH 056	ISIDOR PP	6770885072
MOM	6770762957	FR DERIVE P	6770762957

<b>MA</b>	<b>418238 953 CZ</b>	<b>/1</b>	<b>ot DITA Z MOKRÝŠOVA G/G MH/+ P*</b>	<b>405000418238953</b>
OMM	ZCH 518	JANDA SU	062389104316	
MM	274910 953 CZ		405000274910953	
MMM	213558 953 CZ		405000213558953	

Vl.užit:nar: **48 \*\*\*** kg ve 120d: **214** kg 210d: **340** kg 365d: **617** kg / kříž: **138** cm  
 Přírůstek v testu : **1691 g / 102** přírůstek od narození: **1547 g / 97** šourek **42** cm  
 Věk při ZV **439** dní aktuálně k 26.01.22 hmotnost: **693** kg      výška v kříži: **140** cm

**PLEMENNÉ HODNOTY**

**LINEARNÍ HODNOCENÍ**

	pp	ru	pp	ru	TR	KT	OS	UT	Hmot	kříž	TR	KT	OS	UT	CE	
BÝK	PE	<b>93</b>	<b>117</b>	ME	<b>98</b>	<b>100</b>	<b>100</b>	<b>99</b>	<b>100</b>							
MATKA	PE	<b>98</b>	<b>116</b>	ME	<b>96</b>	<b>108</b>	<b>102</b>	<b>101</b>	<b>100</b>	<b>912</b>	<b>150</b>	<b>26</b>	<b>21</b>	<b>19</b>	<b>7</b>	<b>73</b>
OTEC	PE	<b>95</b>	<b>113</b>	ME	<b>108</b>	<b>94</b>	<b>99</b>	<b>98</b>	<b>96</b>	<b>0</b>	<b>0</b>	<b>0</b>	<b>0</b>	<b>0</b>	<b>0</b>	

HODNOCEN: TR 8 / /10 KT / / OS / / UT Výsledek:

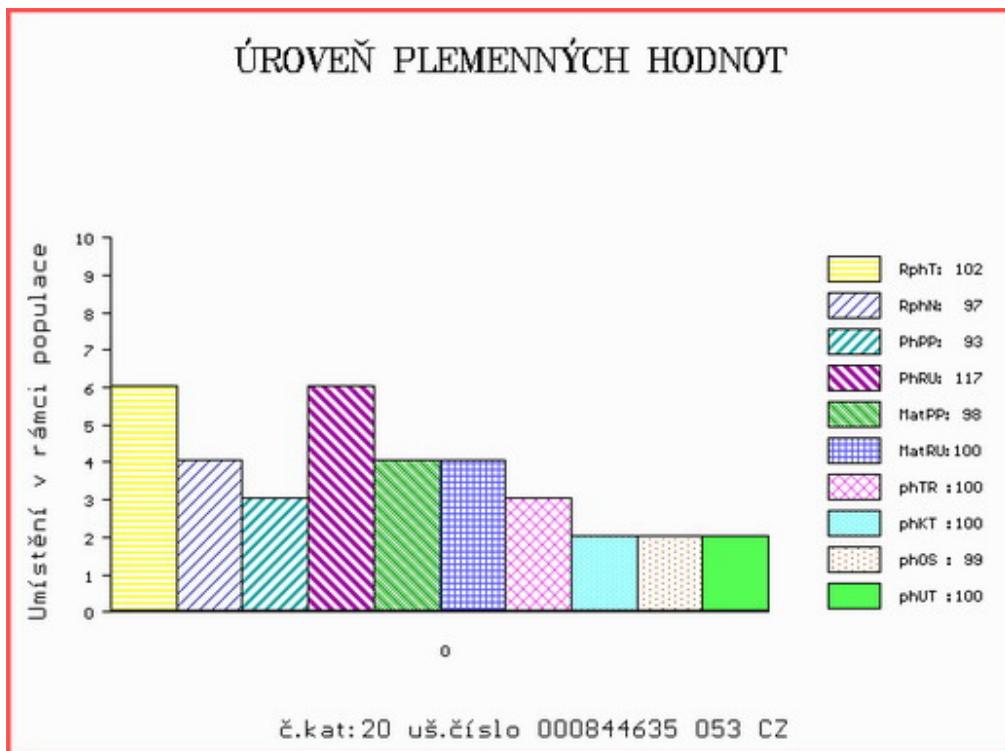

Číslo : 133896 034 CZ GUARDIOLA Z HLÍNY Číslo katalogu 21  
 Dat.nar. : 06.12.2020 Plemeno : T100 Charolais  
 Chovatel : K+K Břilice  
 Majitel : K+K Břilice

**OTL  
znaky**

Rohy	Ataxie	Q204X	F94L	Nt821	C313Y
-	G/G	+/+	F/F	-	-

OOO 265 304 IGLOO.MIC 0393100604  
 OO 271 864 SAUMUR 7121321470  
 MOO 7192127986 FR IDEE 7192127986

**OTEC ZIT 826 DEVRED 5703694370**

OMO ZCH 807 OSTANI 8543362449  
 MO 5703616723 FR ALISEE 5703616723  
 MMO 5703380914 FR ROYALE 5703380914

OOM ZCH 489 LAKANAL 0395121015  
 OM ZTI 088 RUSS 6334971421  
 MOM 6327586165 FR LITALIE 6327586165

**MA 670734 931 CZ /3 ot CORRA Z CHUCHELCE 485000670734931**

OMM ZTI 240 POPULAIR 7121319473  
 MM 109320 004 FR ECHELLE 0109320004  
 MMM 104324916 FR VERVEINE 0104324916

Vl.užit:nar: 51 \*\*\* kg ve 120d: 230 kg 210d: 396 kg 365d: 629 kg / kříž: 136 cm  
 Přírůstek v testu : 1591 g / 91 přírůstek od narození: 1584 g / 96 šourek 44 cm  
 Věk při ZV 438 dní aktuálně k 26.01.22 hmotnost: 710 kg výška v kříži: 140 cm

**PLEMENNÉ HODNOTY**

**LINEARNÍ HODNOCENÍ**

	pp	ru	pp	ru	TR	KT	OS	UT	Hmot	kříž	TR	KT	OS	UT	CE		
BÝK	PE	92	122	ME	102	101	114	115	116	116							
MATKA	PE	94	107	ME	97	119	103	110	111	110	724	144	25	21	22	8	76
OTEC	PE	83	117	ME	110	91	110	108	108	108	0	0	0	0	0	0	0

HODNOCEN: TR 8 / /10 KT / / OS / / UT Výsledek:

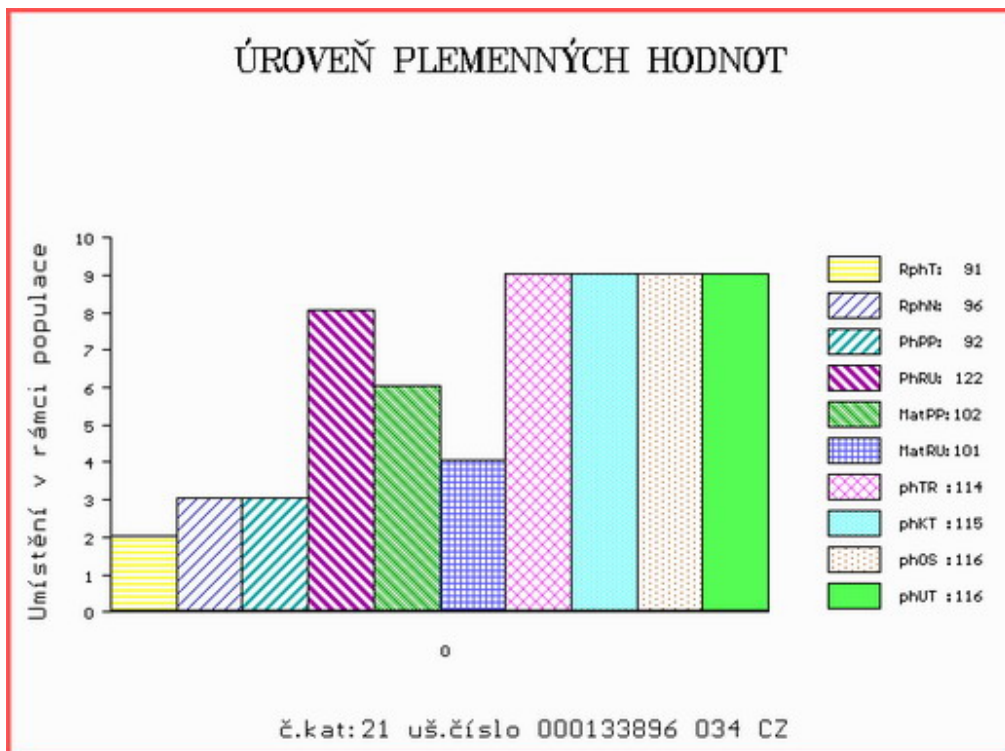

Číslo : 133843 064 CZ GOLEM SMILOVSKÝ P\* Číslo katalogu 22  
 Dat.nar. : 07.12.2020 Plemeno : T100 Charolais  
 Chovatel : ZD Pozovice  
 Majitel : Natural, spol s r.o.Hradištko

**OTL  
znaky**

Rohy	Ataxie	Q204X	F94L	Nt821	C313Y
P*	A/G	MH/+	+/+	-	-

OOO	ZIT 339	CASTOR	6146791641
OO	289 236	ISAGRI P	5243648320
MOO	5243648235	FR FICELLE P	5243648235

<b>OTEC</b>	<b>ITI</b>	<b>065</b>	<b>NOKIA PP</b>	<b>4242742397</b>
OMO	ICH 730	DALHIA P	8541877279	
MO	8566564588	FR HYDRAZINE P	8566564588	
MMO	8566564118	FR EPHIGIE	8566564118	

OOM	270 777	PALESTRO	8521993692
OM	ZIT 347	INCOGNITO	4241993366
MOM	4241120466	FR ALPINE	4241120466

<b>MA</b>	<b>686179 961 CZ</b>	<b>/1 ot</b>	<b>128000686179961</b>
OMM	ZTI 662	DUNLOP	0801705044
MM	443656 961 CZ	VLASTA SMILOVSKÁ	128000443656961
MMM	194584 961 CZ	OPORA SMILOVSKÁ	128000194584961

Vl.užit:nar: 45 \*\*\* kg ve 120d: 226 kg 210d: 337 kg 365d: 580 kg / kříž: 136 cm  
 Přírůstek v testu : 1791 g / 103 přírůstek od narození: 1506 g / 110 šourek 37 cm  
 Věk při ZV 437 dní aktuálně k 26.01.22 hmotnost: 670 kg výška v kříži: 142 cm

**PLEMENNÉ HODNOTY**

**LINEARNÍ HODNOCENÍ**

	pp	ru	pp	ru	TR	KT	OS	UT	Hmot	kříž	TR	KT	OS	UT	CE		
BÝK	PE	97	122	ME	100	102	102	100	99	100							
MATKA	PE	103	102	ME	99	107	93	95	97	95	795	150	25	21	20	7	73
OTEC	PE	101	130	ME	94	102	106	101	99	101	0	0	0	0	0	0	0

HODNOCEN: TR 9 / /10 KT / / OS / / UT Výsledek:

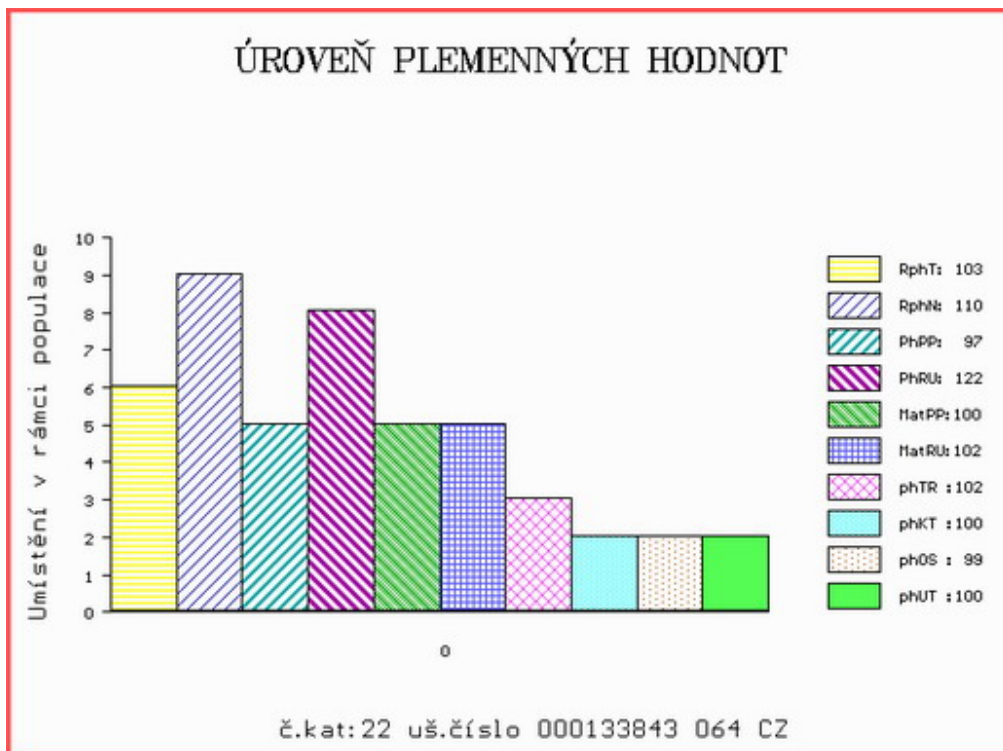

Číslo : **844636 053 CZ**      **GINO Z MOKRÝŠOVA P\***      Číslo katalogu 23  
 Dat.nar. : 07.12.2020      Plemeno : T100      Charolais  
 Chovatel : Slavík Leoš, Mokrýšov  
 Majitel : Slavík Leoš, Mokrýšov

**OTL  
znaky**

Rohy	Ataxie	Q204X	F94L	Nt821	C313Y
P*	G/G	+/+	+/+	-	-

OOO      281 983      FORGEOT SC P      7121830998  
 OO      ZIT 786      IKEA P      4241974729  
 MOO      4241491018 FR      ECHAPPEE      4241491018

**OTEC ITI 056 NOYER PP 4242628554**  
 OMO      ICH 730      DALHIA P      8541877279  
 MO      8566564588 FR      HYDRAZINE P      8566564588  
 MMO      8566564118 FR      EPHIGIE      8566564118

OOM      ZCH 701      NOVOTEL      5897127519  
 OM      ZIT 519      VIGNY      5703555188  
 MOM      7126659229 FR      PASTEL      7126659229

**MA 359376 953 CZ /2 ot CARMEN Z MOKRÝŠOVA MH/+ 405000359376953**  
 OMM      ZTI 147      OBROK      018000506939042  
 MM      236229 953 CZ      405000236229953  
 MMM      110296 503 CZ      246503110296

Vl.užit:nar: **47 \*\*\*** kg ve 120d: **266** kg 210d: **419** kg 365d: **703** kg / kříž: **139** cm  
 Přírustek v testu : **1850 g / 108** přírustek od narození: **1766 g / 112** šourek **42** cm  
 Věk při ZV **437** dní aktuálně k 26.01.22 hmotnost: **780** kg      výška v kříži: **142** cm

**PLEMENNÉ HODNOTY**

**LINEARNÍ HODNOCENÍ**

	pp	ru	pp	ru	TR	KT	OS	UT	Hmot	kříž	TR	KT	OS	UT	CE		
BÝK	PE	97	130	ME	98	112	113	114	114	115							
MATKA	PE	88	112	ME	101	133	96	108	112	109	860	144	22	19	18	6	65
OTEC	PE	99	126	ME	96	102	112	112	111	111	0	0	0	0	0	0	0

HODNOCEN: TR 9 / /10 KT / / OS / / UT Výsledek:

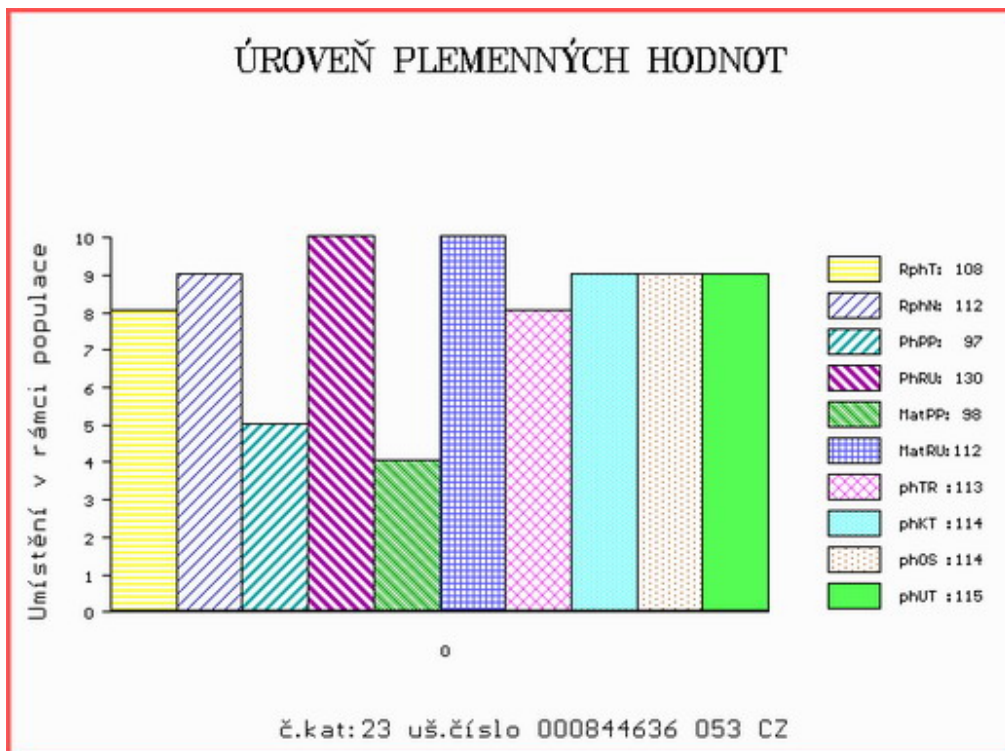

Číslo : 133845 064 CZ GANDA SMILOVSKÝ P\* Číslo katalogu 24  
 Dat.nar. : 10.12.2020 Plemeno : T100 Charolais  
 Chovatel : ZD Pozovice  
 Majitel : Natural, spol s r.o.Hradištko

**OTL  
znaky**

Rohy	Ataxie	Q204X	F94L	Nt821	C313Y
P*	G/G	+/+	+/+	-	-

OOO 281 983 FORGEOT SC P 7121830998  
 OO ZIT 787 ICEBERG PP 6950750721  
 MOO 6950644887 FR FLAMME P 6950644887

**OTEC ICH 734 MERLIN P 6950902377**

OMO 272 292 ROBUSTIN 0700511069  
 MO 6950644912 FR FEERIE 6950644912  
 MMO 6950459155 FR BUVETTE 6950459155

OOM ZTI 904 SESAME 5703388462  
 OM ZIT 339 CASTOR 6146791641  
 MOM 6146791345 FR TRAGEDIE 6146791345

**MA 651944 961 CZ /2 ot 128000651944961**

OMM ZTI 245 SUEDOIS 5811102125  
 MM 515478 961 CZ ZONKA SMILOVSKÁ 128000515478961  
 MMM 263808 961 CZ ORBA SMILOVSKÁ 128000263808961

Vl.užit:nar: 35 \*\*\* kg ve 120d: 256 kg 210d: 355 kg 365d: 571 kg / kříž: 132 cm  
 Přírůstek v testu : 1325 g / 89 přírůstek od narození: 1391 g / 93 šourek 33 cm  
 Věk při ZV 434 dní aktuálně k 26.01.22 hmotnost: 608 kg výška v kříži: 135 cm

**PLEMENNÉ HODNOTY**

**LINEARNÍ HODNOCENÍ**

	pp	ru	pp	ru	TR	KT	OS	UT	Hmot	kříž	TR	KT	OS	UT	CE		
BÝK	PE	108	118	ME	92	111	107	110	111	111							
MATKA	PE	100	109	ME	95	121	106	109	109	110	780	145	21	21	20	7	69
OTEC	PE	99	108	ME	97	110	103	105	105	105	0	0	0	0	0	0	0

HODNOCEN: TR 6 / / 8 KT / / OS / / UT Výsledek:

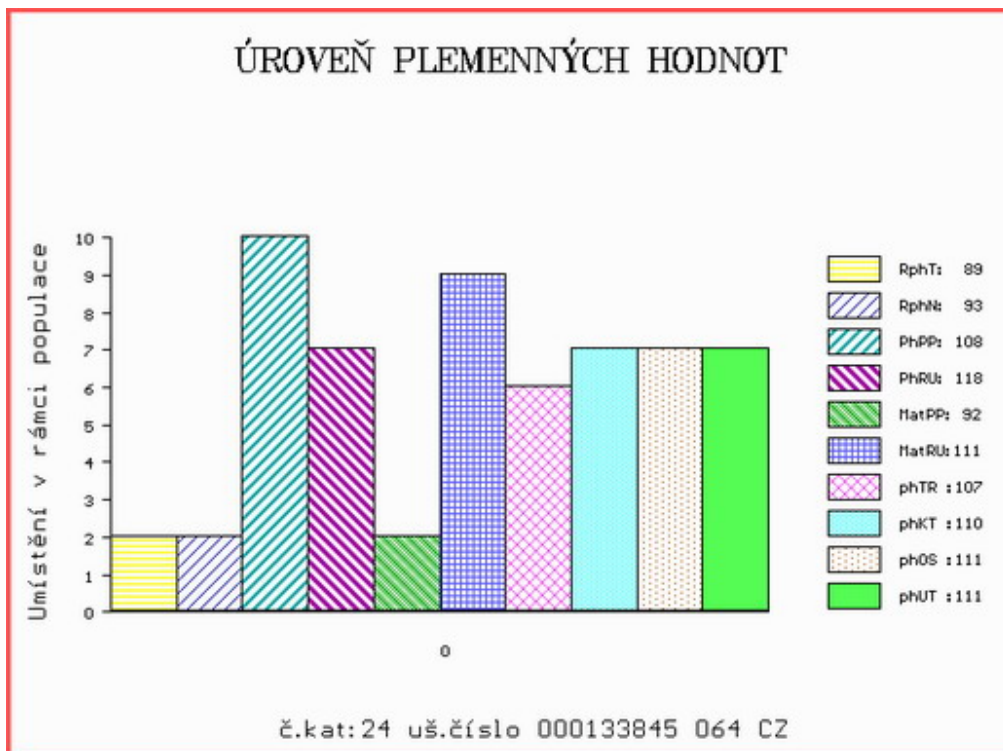

Číslo : 182935 064 CZ GLASS Z MEZIBOŘÍ P\* Číslo katalogu 25  
 Dat.nar. : 11.12.2020 Plemeno : T100 Charolais  
 Chovatel : Hatlák V.ing.,Meziboří  
 Majitel : Hatlák V.ing.,Meziboří

**OTL  
znaky**

Rohy	Ataxie	Q204X	F94L	Nt821	C313Y
P*	G/G	+/+	+/+	-	-

OOO ZCH 807 OSTANI 8543362449  
 OO 289 675 ARAGON 0802950149  
 MOO 802949314 FR ROXELANE 0802949314

**OTEC ICH 726 GIONO 2130301025**  
 OMO 289 676 PADIRAC 0310189483  
 MO 2130304043 FR VIGNETTE 2130304043  
 MMO 2101108742 FR STARELETTE 2101108742

OOM 272 618 BRIDOR MONTY 29M P 263827  
 OM ZTI 909 WESC HICKS REVOLVER 14R P 295963  
 MOM 325544 CA WESC EAGLE'S PRIDE 9N P 325544

**MA 490952 961 CZ /6 ot ZITA Z MEZIBOŘÍ P 017000490952961**  
 OMM ZCH 699 JUMPER 8894104162  
 MM 267747 961 CZ ORSANA Z MEZIBOŘÍ 017000267747961  
 MMM 113800 614 CZ CHARIS Z MEZIBOŘÍ 017000113800614

Vl.užit:nar: 57 \*\*\* kg ve 120d: 268 kg 210d: 397 kg 365d: 661 kg / kříž: 141 cm  
 Přírůstek v testu : 1400 g / 81 přírůstek od narození: 1547 g / 84 šourek 37 cm  
 Věk při ZV 433 dní aktuálně k 26.01.22 hmotnost: 693 kg výška v kříži: 143 cm

**PLEMENNÉ HODNOTY**

**LINEARNÍ HODNOCENÍ**

	pp	ru	pp	ru	TR	KT	OS	UT	Hmot	kříž	TR	KT	OS	UT	CE		
BÝK	PE	81	122	ME	102	99	113	109	109	111							
MATKA	PE	87	113	ME	101	118	107	95	93	95	1010	151	27	22	22	8	79
OTEC	PE	85	119	ME	97	86	111	118	120	121	0	0	0	0	0	0	0

HODNOCEN: TR 10 / /10 KT / / OS / / UT Výsledek:

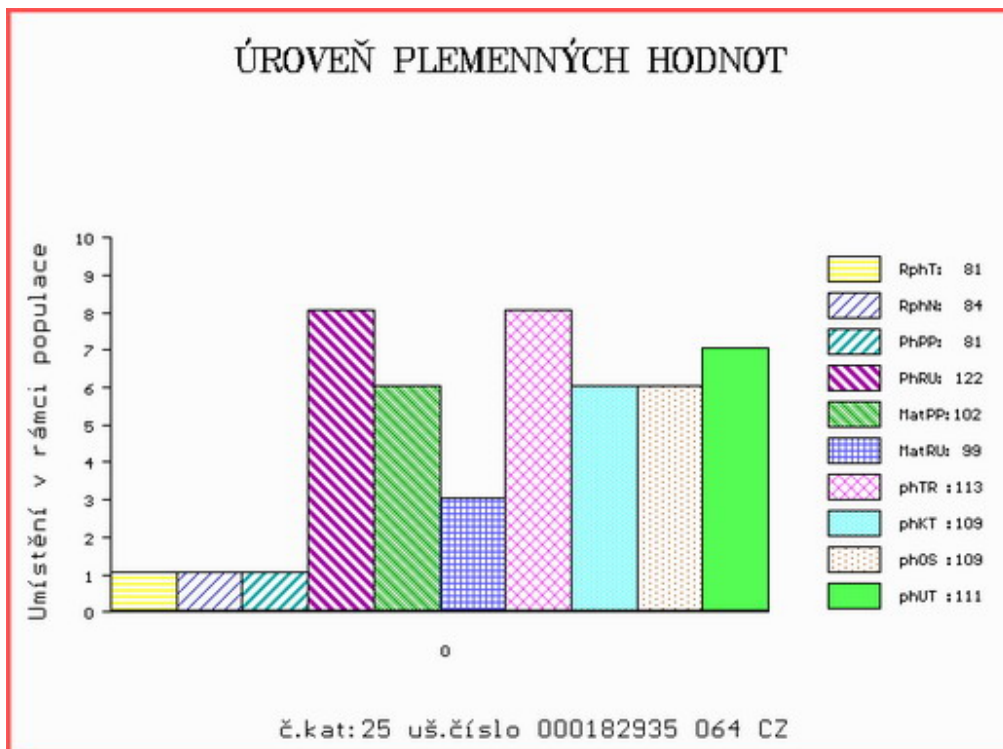

Číslo : 801839 052 CZ GUCCIO SE STATKU Číslo katalogu 26  
 Dat.nar. : 11.12.2020 Plemeno : T100 Charolais  
 Chovatel : Zuzánek J.,ing,Bernartice  
 Majitel : Zuzánek J.,ing,Bernartice

**OTL  
znaky**

Rohy	Ataxie	Q204X	F94L	Nt821	C313Y
-	G/G	MH/+	+/+	-	-

OOO 268 714 NECTARGERC 0397107142  
 OO ZTI 554 UTOPIQUE 3533581663  
 MOO 3598057406 FR OCEANIE 3598057406

**OTEC ICH 822 GUETTA 8541877420**  
 OMO ZCH 809 PINAY 8552394134  
 MO 8541871333 FR AMBIANCE 8541871333  
 MMO 8541871214 FR TOMATE 8541871214

OOM ZCH 806 HABIT 7992101442  
 OM ZTI 240 POPULAIR 7121319473  
 MOM 7193114856 FR JUSTICE 7193114856

**MA 347563 952 CZ /2 ot CITÉ ZE STATKU 413000347563952**  
 OMM ZCH 689 TITANIC 7939941094  
 MM 223285 952 CZ TAMPA ZE STATKU 413000223285952  
 MMM 108133 952 CZ NANCY ZE STATKU 413000108133952

Vl.užit:nar: 49 \*\*\* kg ve 120d: 222 kg 210d: 332 kg 365d: 635 kg / kříž: 140 cm  
 Přírůstek v testu : 1808 g / 102 přírůstek od narození: 1579 g / 101 šourek 42 cm  
 Věk při ZV 433 dní aktuálně k 26.01.22 hmotnost: 698 kg výška v kříži: 142 cm

**PLEMENNÉ HODNOTY**

**LINEARNÍ HODNOCENÍ**

	pp	ru	pp	ru	TR	KT	OS	UT	Hmot	kříž	TR	KT	OS	UT	CE		
BÝK	PE	94	114	ME	106	110	101	98	97	99							
MATKA	PE	93	105	ME	112	105	94	93	94	95	836	148	25	22	23	8	78
OTEC	PE	99	115	ME	98	119	101	98	97	99	0	0	0	0	0	0	0

HODNOCEN: TR 9 / /10 KT / / OS / / UT Výsledek:

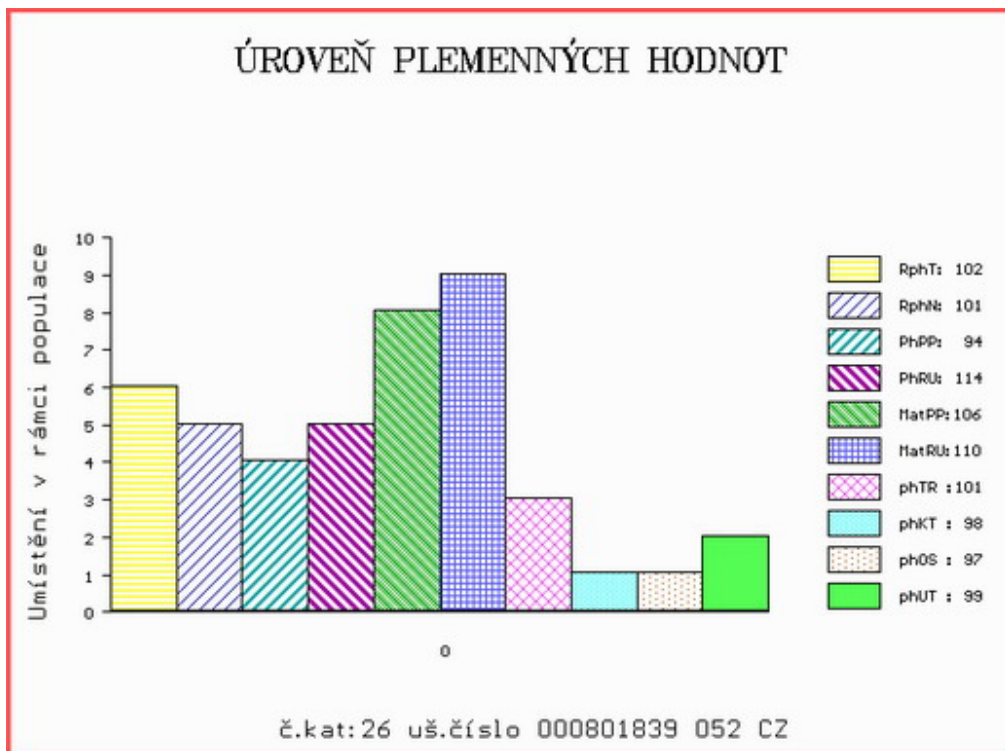

Číslo : 82820 064 CZ GONG AGROCHYT P\* Číslo katalogu 27  
 Dat.nar. : 13.12.2020 Plemeno : T100 Charolais  
 Chovatel : Agrochyt s.r.o.Mohelno  
 Majitel : Agrochyt s.r.o.Mohelno

**OTL  
znaky**

Rohy	Ataxie	Q204X	F94L	Nt821	C313Y
P*	G/G	+/+	+/+	-	-

OOO 269 465 PACHA 5813999218  
 OO ZTI 082 SUPERIEUR RVS 7121261361  
 MOO 7197100165 FR NOCEUSE 7197100165

**OTEC ICH 509 COSMAS AGROCHYT ET P 391000012061064**

OMO ZCH 817 LAJOSMIZSEI ZÁRT SZÁLLÓ P 32095-5299-6  
 MO 222068 931 CZ NOMURA Z OSTRÉHO P 253000222068931  
 MMO 113060 101 CZ CHERRY 129101113060

OOM 284 745 EUREKA 7121728168  
 OM ZIT 792 GEORGE 1827081918  
 MOM 1823606701 FR BASS 1823606701

**MA 705244 961 CZ /2 ot DÁŠA AGROCHYT G/G +/+ 391000705244961**

OMM ZCH 449 LAUREL 7195122401  
 MM 107871 941 CZ OSMANKA Z TÝNIŠTĚ 411000107871941  
 MMM 4522793039 FR ULOTE 4522793039

Vl.užit:nar: 48 \*\*\* kg ve 120d: 208 kg 210d: 331 kg 365d: 599 kg / kříž: 136 cm  
 Přírustek v testu : 1658 g / 100 přírustek od narození: 1467 g / 99 šourek 44 cm  
 Věk při ZV 431 dní aktuálně k 26.01.22 hmotnost: 648 kg výška v kříži: 140 cm

PLEMENNÉ HODNOTY

LINEARNÍ HODNOCENÍ

	pp	ru	pp	ru	TR	KT	OS	UT	Hmot	kříž	TR	KT	OS	UT	CE
BÝK	PE	92 118	ME	97 105	96	100	101	99							
MATKA	PE	91 106	ME	103 108	96	100	101	99	790	/ 147	22	19	19	7	67
OTEC	PE	89 122	ME	92 106	107	105	103	104	705	/ 139	26	22	22	8	78

HODNOCEN: TR 8 / /10 KT / / OS / / UT Výsledek:

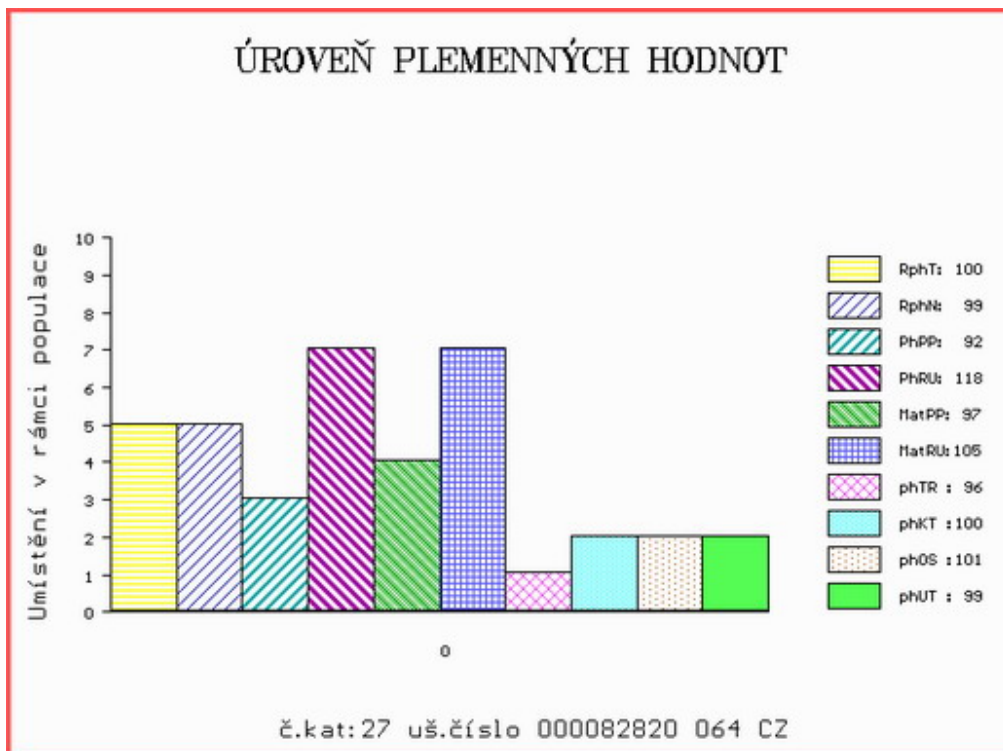



Číslo : 843600 052 CZ GERO KARSIT Číslo katalogu 28  
 Dat.nar. : 14.12.2020 Plemeno : T100 Charolais  
 Chovatel : Karsit Agro, a.s. Dubenec  
 Majitel : Karsit Agro, a.s. Dubenec

**OTL  
znaky**

Rohy	Ataxie	Q204X	F94L	Nt821	C313Y
-	G/G	+/+	+/+	-	-

OOO	ZCH 489	LAKANAL	0395121015
OO	ZTI 088	RUSS	6334971421
MOO	6327586165	FR LITALIE	6327586165

<b>OTEC</b>	<b>ZIT</b>	<b>471</b>	<b>CALOGERO</b>	<b>8521994506</b>
OMO	ZCH 574	OHIO	0398109454	
MO	8521994180	FR VERVEINE	8521994180	
MMO	8598103506	FR OFFICINE	8598103506	

OOM	ZIT 793	BOMBIX	8921037052
OM	ZIT 859	JERSEY	8907454042
MOM	8907454410	FR VEDETTE	8907454410

<b>MA</b>	<b>393244 952 CZ</b>	<b>/1 ot</b>	<b>490000393244952</b>
OMM	ZTI 795	TONER ZEPO	020000621307053
MM	282706 952 CZ		490000282706952
MMM	194369 952 CZ		387000194369952

Vl.užit:nar: 52 \*\*\* kg ve 120d: 213 kg 210d: 310 kg 365d: 595 kg / kříž: 140 cm  
 Přírůstek v testu : 1800 g / 109 přírůstek od narození: 1471 g / 108 šourek 41 cm  
 Věk při ZV 430 dní aktuálně k 26.01.22 hmotnost: 652 kg výška v kříži: 144 cm

**PLEMENNÉ HODNOTY**

**LINEARNÍ HODNOCENÍ**

	pp	ru	pp	ru	TR	KT	OS	UT	Hmot	kříž	TR	KT	OS	UT	CE		
BÝK	PE	103	119	ME	103	105	103	99	98	99							
MATKA	PE	100	115	ME	106	99	103	100	98	99	860	146	24	22	21	8	75
OTEC	PE	108	109	ME	98	117	108	108	108	108	0	0	0	0	0	0	0

HODNOCEN: TR 10 / /10 KT / / OS / / UT Výsledek:

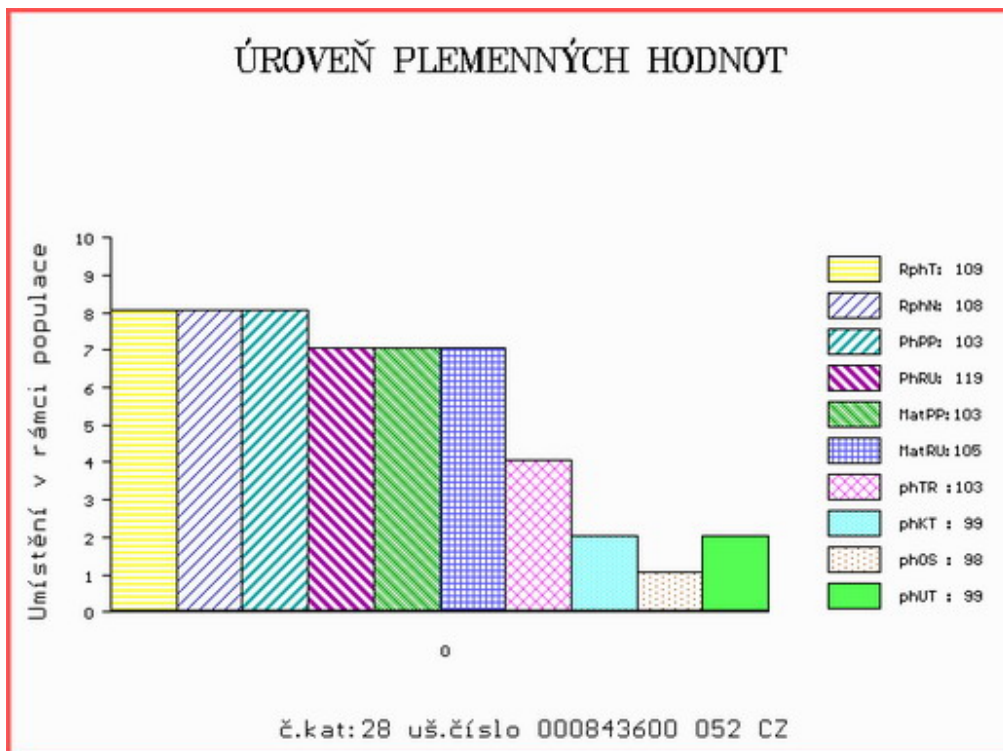

Číslo : 133847 064 CZ GOTT SMILOVSKÝ Číslo katalogu 29  
 Dat.nar. : 20.12.2020 Plemeno : T100 Charolais  
 Chovatel : ZD Pozovice  
 Majitel : Natural, spol s r.o.Hradištko

**OTL  
znaky**

Rohy	Ataxie	Q204X	F94L	Nt821	C313Y
-	A/G	+/+	+/+	-	-

OOO ZCH 952 JOCRISSE 8594102027  
 OO ZTI 899 BASTION 1001837008  
 MOO 1001832311 FR TOUPIE 1001832311

**OTEC ICH 426 EPERNAY 5109037940**

OMO ZCH 806 HABIT 7992101442  
 MO 5103037502 FR UTILITE 5103037502  
 MMO 5100037260 FR RAISSA 5100037260

OOM ZCH 516 MAGENTA 4296105603  
 OM ZTI 567 TAMILLY 7957090255  
 MOM 7957090070 FR ORMILLE 7957090070

**MA 443661 961 CZ /7 ot VLADĚNA SMILOVSKÁ 128000443661961**

OMM ZCH 688 TRAPPEUR 7121202532  
 MM 263830 961 CZ PAPAJA SMILOVSKÁ 128000263830961  
 MMM 116377 502 CZ CHERRY SMILOVSKÁ 128502116377

Vl.užit:nar: 40 \*\*\* kg ve 120d: 224 kg 210d: 329 kg 365d: 547 kg / kříž: 136 cm  
 Přírustek v testu : 1483 g / 102 přírustek od narození: 1468 g / 111 šourek 42 cm  
 Věk při ZV 424 dní aktuálně k 26.01.22 hmotnost: 630 kg výška v kříži: 136 cm

**PLEMENNÉ HODNOTY**

**LINEARNÍ HODNOCENÍ**

	pp	ru	pp	ru	TR	KT	OS	UT	Hmot	kříž	TR	KT	OS	UT	CE		
BÝK	PE	100	116	ME	97	109	105	106	106	107							
MATKA	PE	99	113	ME	102	116	113	107	106	108	850	148	26	21	20	7	74
OTEC	PE	98	127	ME	94	99	117	123	124	125	0	0	0	0	0	0	0

HODNOCEN: TR 7 / / 9 KT / / OS / / UT Výsledek:

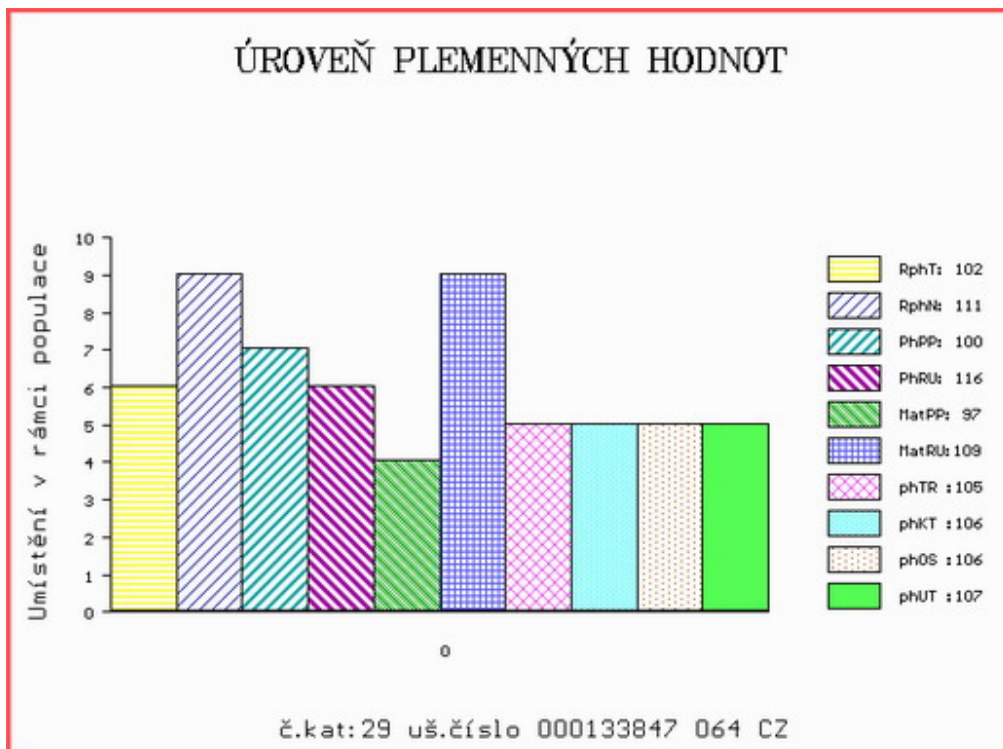

Číslo : 127985 034 CZ      **GASPAR DAÑHEL R\***      Číslo katalogu 30  
 Dat.nar. : 21.12.2020 Plemeno : T100      Charolais  
 Chovatel : Daňhel Miroslav, s.r.o.  
 Majitel : Natural, spol s r.o.Hradištko

**OTL  
znaky**

Rohy	Ataxie	Q204X	F94L	Nt821	C313Y
R*	G/G	+/+	+/+	-	-

OOO      268 936      UNESCO RR3      8583102549  
 OO      ZCH 952      JOCRISSE      8594102027  
 MOO      8578100765 FR OLYMPIADE R4S      8578100765

**OTEC      ZTI      899      BASTION      1001837008**  
 OMO      ZCH 516      MAGENTA      4296105603  
 MO      1001832311 FR TOUPIE      1001832311  
 MMO      1091101102 FR GOURMANDE      1091101102

OOM      ZIT 339      CASTOR      6146791641  
 OM      ICH 072      JAGUAR      8067788807  
 MOM      8065918390 FR ETNA      8065918390

**MA      477103 921 CZ      /1      ot ELINA Z BORU      515000477103921**  
 OMM      ZTI 891      URFE      7121253026  
 MM      365695 921 CZ ZLATA Z BORU P      386000365695921  
 MMM      186680 921 CZ SISI Z BORU P      386000186680921

Vl.užit:nar: 38 \*\*\* kg ve 120d: 197 kg 210d: 333 kg 365d: 574 kg / kříž: 136 cm  
 Přírustek v testu : 1858 g / 104 přírustek od narození: 1504 g / 110 šourek 39 cm  
 Věk při ZV 423 dní aktuálně k 26.01.22 hmotnost: 641 kg      výška v kříži: 136 cm

**PLEMENNÉ HODNOTY**

**LINEARNÍ HODNOCENÍ**

	pp	ru	pp	ru	TR	KT	OS	UT	Hmot	kříž	TR	KT	OS	UT	CE		
BÝK	PE	105	117	ME	95	114	101	109	110	109							
MATKA	PE	98	108	ME	105	115	100	106	107	105	769	147	21	20	19	7	67
OTEC	PE	101	122	ME	89	115	114	121	120	120	0	0	0	0	0	0	0

HODNOCEN: TR 7 / /10 KT / / OS / / UT Výsledek:

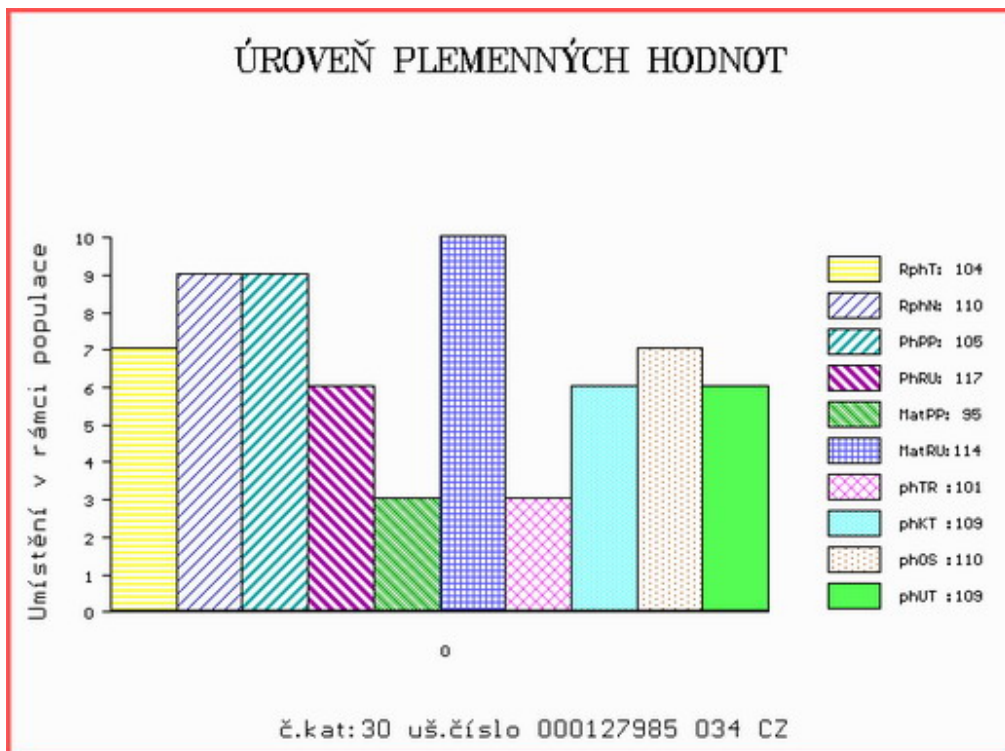

Číslo : 127989 034 CZ GEROT DAÑHEL R\* Číslo katalogu 31  
 Dat.nar. : 21.12.2020 Plemeno : T100 Charolais  
 Chovatel : Daňhel Miroslav, s.r.o.  
 Majitel : Natural, spol s r.o.Hradištko

**OTL  
znaky**

Rohy	Ataxie	Q204X	F94L	Nt821	C313Y
R*	G/G	MH/+	+/+	-	-

OOO	272 290	SYLVANER	1017031840
OO	ZIT 521	FIRST	7613879841
MOO	7613879072	FR ANETH	7613879072

<b>OTEC</b>	<b>ICH</b>	<b>393</b>	<b>LEROT</b>	<b>8907595428</b>
OMO	273 575	MERMOZ	7196111819	
MO	8907597535	FR CLIO	8907597535	
MMO	8907594863	FR VIVE	8907594863	

OOM	ZTI 567	TAMILLY	7957090255
OM	ZIT 356	VILLIS Z CUNKOVA	455000799738031
MOM	32625 931	CZ	253000032625931

<b>MA</b>	<b>778074 931 CZ</b>	<b>/1 ot</b>	<b>501000778074931</b>
OMM	ZIT 351	BANCO	0312256177
MM	333752 953 CZ	ARABESKA LIPONOVA	435000333752953
MMM	381173 931 CZ		291000381173931

Vl.užit:nar: 48 \*\*\* kg ve 120d: 210 kg 210d: 366 kg 365d: 585 kg / kříž: 135 cm  
 Přírustek v testu : 1375 g / 97 přírustek od narození: 1449 g / 104 šourek 40 cm  
 Věk při ZV 423 dní aktuálně k 26.01.22 hmotnost: 629 kg výška v kříži: 136 cm

**PLEMENNÉ HODNOTY**

**LINEARNÍ HODNOCENÍ**

	pp	ru	pp	ru	TR	KT	OS	UT	Hmot	kříž	TR	KT	OS	UT	CE
BÝK	PE	88 126	ME	103 95	105	115	118	115							
MATKA	PE	93 117	ME	87 108	103	109	110	108	762	146	22	21	20	7	70
OTEC	PE	88 123	ME	112 86	110	119	120	119	840	147	23	22	24	8	77

HODNOCEN: TR 7 / / 9 KT / / OS / / UT Výsledek:

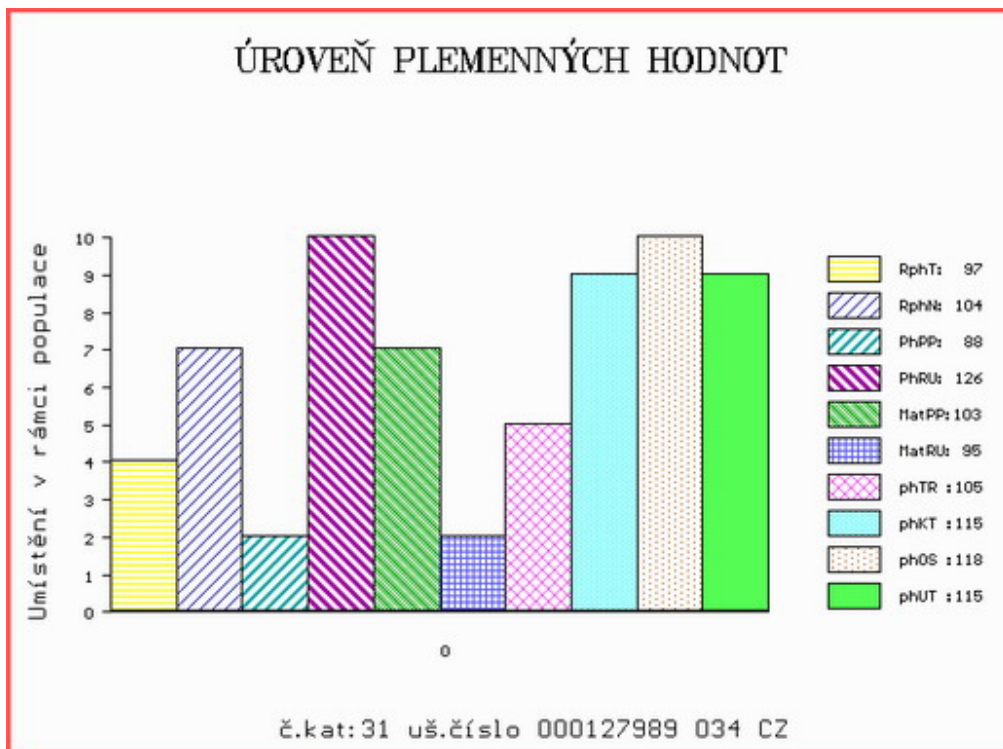

Číslo : 133848 064 CZ GASTON SMILOVSKÝ R\* Číslo katalogu 32  
 Dat.nar. : 21.12.2020 Plemeno : T100 Charolais  
 Chovatel : ZD Pozovice  
 Majitel : Natural, spol s r.o.Hradištko

**OTL  
znaky**

Rohy	Ataxie	Q204X	F94L	Nt821	C313Y
R*	G/G	+/+	+/+	-	-

OOO 281 983 FORGEOT SC P 7121830998  
 OO ZIT 787 ICEBERG PP 6950750721  
 MOO 6950644887 FR FLAMME P 6950644887

**OTEC ICH 734 MERLIN P 6950902377**  
 OMO 272 292 ROBUSTIN 0700511069  
 MO 6950644912 FR FEERIE 6950644912  
 MMO 6950459155 FR BUVETTE 6950459155

OOM 279 391 CESAR 5814307514  
 OM ZIT 164 GULLIVER 5816311607  
 MOM 5811805136 FR ARENE 5811805136

**MA 584565 961 CZ /4 ot BASTA SMILOVSKÁ 128000584565961**  
 OMM ZCH 688 TRAPPEUR 7121202532  
 MM 308451 961 CZ RENTA SMILOVSKÁ 128000308451961  
 MMM 116379 502 CZ CHŮVIČKA SMILOVSKÁ 128502116379

Vl.užit:nar: 44 \*\*\* kg ve 120d: 200 kg 210d: 317 kg 365d: 550 kg / kříž: 138 cm  
 Přírůstek v testu : 1425 g / 89 přírůstek od narození: 1379 g / 93 šourek 37 cm  
 Věk při ZV 423 dní aktuálně k 26.01.22 hmotnost: 597 kg výška v kříži: 140 cm

**PLEMENNÉ HODNOTY**

**LINEARNÍ HODNOCENÍ**

	pp	ru	pp	ru	TR	KT	OS	UT	Hmot	kříž	TR	KT	OS	UT	CE		
BÝK	PE	96	114	ME	104	97	100	97	97	98							
MATKA	PE	100	111	ME	105	88	98	96	97	97	850	151	25	22	21	8	76
OTEC	PE	99	108	ME	97	110	103	105	105	105	0	0	0	0	0	0	0

HODNOCEN: TR 9 / / 8 KT / / OS / / UT Výsledek:

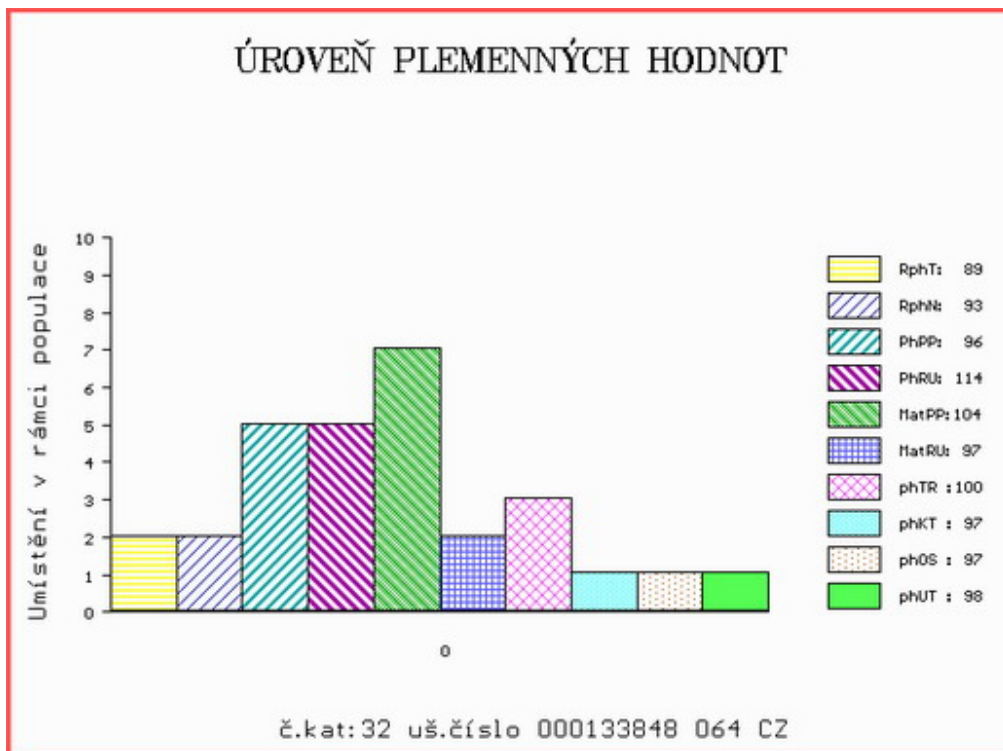

Číslo : 182938 064 CZ GORAL Z MEZIBOŘÍ Číslo katalogu 33  
 Dat.nar. : 28.12.2020 Plemeno : T100 Charolais  
 Chovatel : Hatlák V.ing.,Meziboří  
 Majitel : Hatlák V.ing.,Meziboří

**OTL  
znaky**

Rohy	Ataxie	Q204X	F94L	Nt821	C313Y
-	G/G	+/+	F/+	-	-

OOO ZCH 703 NECESSAIRE 6327793880  
 OO ZIT 349 VIVIERS 5703581890  
 MOO 5703418896 FR SIBERIE 5703418896

**OTEC ICH 821 HIAGO 5812813521**  
 OMO ZIT 351 BANCO 0312256177  
 MO 5812209817 FR DOUCHKA 5812209817  
 MMO 5817503633 FR TUILE 5817503633

OOM 272 290 SYLVANER 1017031840  
 OM ZIT 520 FRONSAC 4522791134  
 MOM 4522796007 FR BALSAMINE 4522796007

**MA 595257 961 CZ /3 ot 017000595257961**  
 OMM ZCH 806 HABIT 7992101442  
 MM 490934 961 CZ ULJANA Z MEZIBOŘÍ 017000490934961  
 MMM 344607 961 CZ ROXANA Z MEZIBOŘÍ 017000344607961

Vl.užit:nar: 46 \*\*\* kg ve 120d: 236 kg 210d: 366 kg 365d: 654 kg / kříž: 136 cm  
 Přírustek v testu : 1491 g / 98 přírustek od narození: 1602 g / 97 šourek 40 cm  
 Věk při ZV 416 dní aktuálně k 26.01.22 hmotnost: 677 kg výška v kříži: 136 cm

**PLEMENNÉ HODNOTY**

**LINEARNÍ HODNOCENÍ**

	pp	ru	pp	ru	TR	KT	OS	UT	Hmot	kříž	TR	KT	OS	UT	CE		
BÝK	PE	101	123	ME	106	93	110	107	106	107							
MATKA	PE	96	119	ME	111	106	105	107	107	107	1080	148	25	25	24	8	82
OTEC	PE	102	119	ME	104	85	113	112	112	113	0	0	0	0	0	0	0

HODNOCEN: TR 7 / /10 KT / / OS / / UT Výsledek:

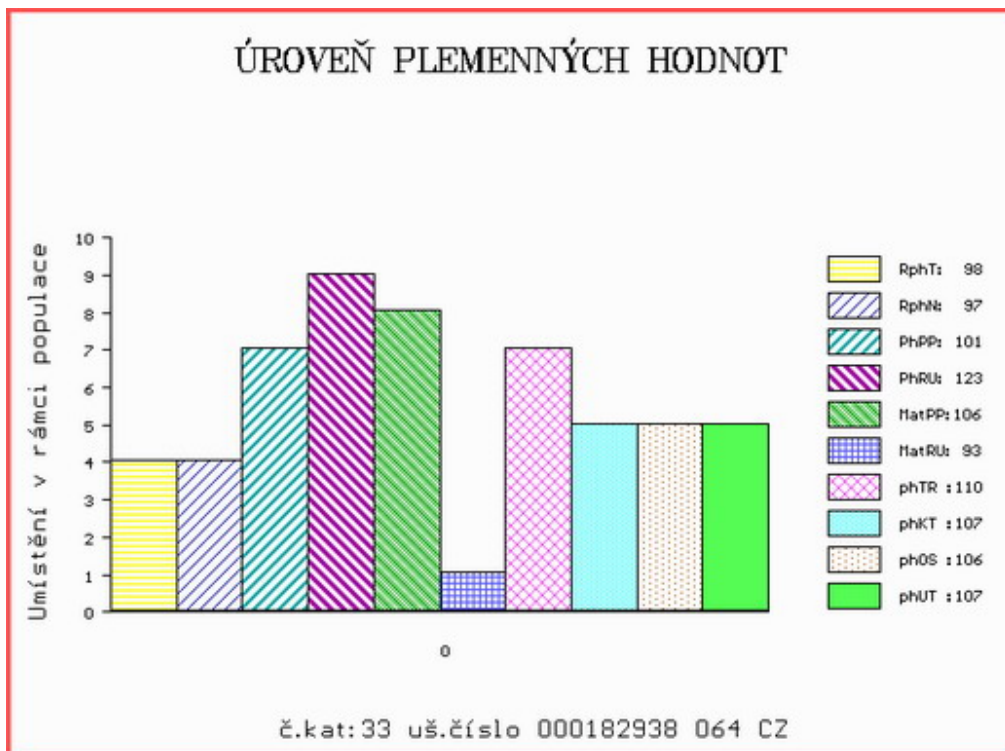

Číslo : 183059 064 CZ GAZDA ZE SLAVKOVIC Číslo katalogu 34  
 Dat.nar. : 08.11.2020 Plemeno : Q100 Blonde d Aquitaine  
 Chovatel : Mrázek A., Slavkovice  
 Majitel : Mrázek A., Slavkovice

**OTL  
znaky**

Rohy	Ataxie	Q204X	F94L	Nt821	C313Y
-	-	-	-	-	-

OOO 280 432 RONALD 8235077592  
 OO 279 638 THEODULE 2143042036  
 MOO 2197053515 FR NASA 2197053515

**Otec ZBA 908 BERLIOZ 8123406515**  
 OMO 280 433 JONYX 8194154144  
 MO 8120840427 FR RIGOLETTE 8120840427  
 MMO 8196146784 FR MOME 8196146784

OOM 268 934 LUTIN 8295130923  
 OM ZBA 436 REVEUR 8235069677  
 MOM 8294010044 FR JACINTHE 8294010044

**MA 545098 961 CZ SE/4 ot 184000545098961**  
 OMM ZBA 428 OULOU 4642162440  
 MM 361708 961 CZ 184000361708961  
 MMM 127430 614 CZ 184000127430614

Vl.užit:nar: 50 \*\* kg ve 120d: 182 kg 210d: 297 kg 365d: 547 kg / kříž: 139 cm  
 Přírůstek v testu : 1866 g / 106 přírůstek od narození: 1437 g / 100 šourek 40 cm  
 Věk při ZV 466 dní aktuálně k 26.01.22 hmotnost: 688 kg výška v kříži: 152 cm

**PLEMENNÉ HODNOTY**

**LINEARNÍ HODNOCENÍ**

	pp	ru	pp	ru	TR	KT	OS	UT	Hmot	kříž	TR	KT	OS	UT	CE		
BÝK	PE	93	110	ME	111	100	97	95	94	96							
MATKA	PE	97	110	ME	105	104	105	105	104	106	895	155	27	21	21	8	77
Otec	PE	91	112	ME	114	96	105	97	94	97	0	0	0	0	0	0	0

HODNOCEN: TR 10 / /10 KT / / OS / / UT Výsledek:

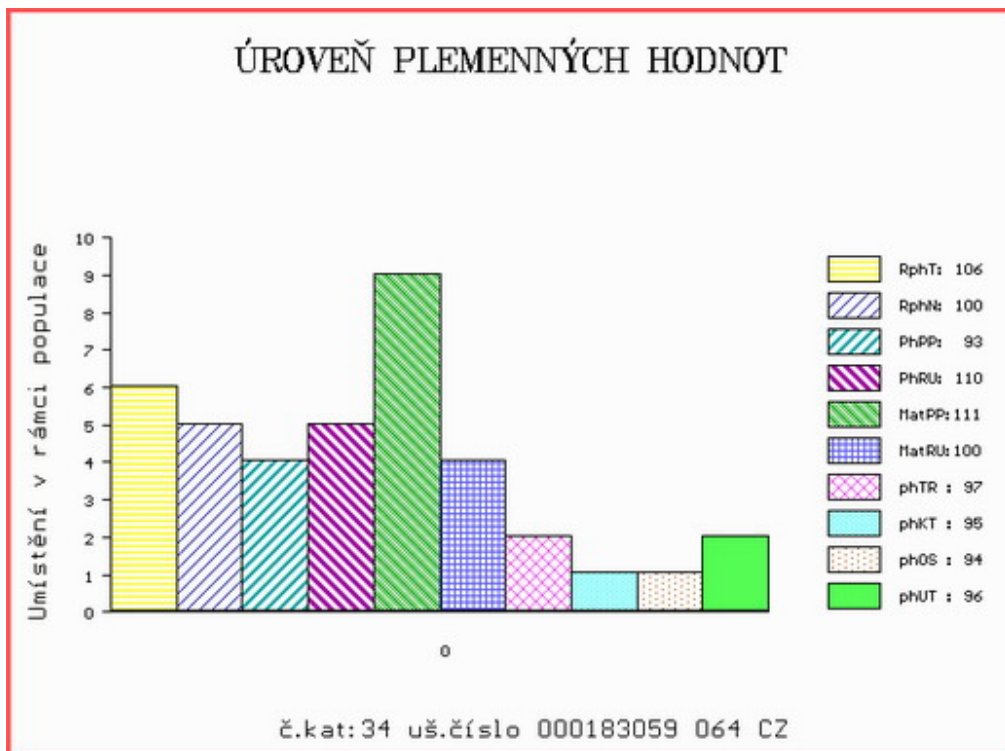

Číslo : 616124 042 CZ GOLF Z JULČINA Číslo katalogu 35  
 Dat.nar. : 14.11.2020 Plemeno : Q100 Blonde d Aquitaine  
 Chovatel : Šťastný Antonín, SZ, Vědlice  
 Majitel : Natural, spol s r.o. Hradištko

**OTL  
znaky**

Rohy	Ataxie	Q204X	F94L	Nt821	C313Y
-	-	-	-	-	-

OOO 268 748 OURAGAN 3298018501  
 OO ZBA 642 VIDOCQ 5622917894  
 MOO 2996003352 FR MISS 2996003352

**OTEC ZBQ 119 FUXEEN 6412908221**  
 OMO ZBA 431 LEO 1295135021  
 MO 6412060036 FR DAVINA 6412060036  
 MMO 6464159187 FR UCAIDA 6464159187

OOM 279 634 CYCLONE 5351641413  
 OM ZBA 878 HERCULE 2934986466  
 MOM 2934986301 FR CAPUCINE 2934986301

**MA 170378 942 CZ EC/3 ot BRUNHILDA Z ROCHOVA 004000170378942**  
 OMM ZBA 388 VBQ UNIT P 59523-00289  
 MM 122070 942 CZ PATTY POLLED Z ROCHOVA V 004000122070942  
 MMM 4364 942 CZ LADY Z ROCHOVA 004000004364942

Vl.užit:nar: 46 \*\*\* kg ve 120d: 220 kg 210d: 341 kg 365d: 552 kg / kříž: 138 cm  
 Přírůstek v testu : 1258 g / 88 přírůstek od narození: 1336 g / 95 šourek 34 cm  
 Věk při ZV 460 dní aktuálně k 26.01.22 hmotnost: 631 kg výška v kříži: 149 cm

**PLEMENNÉ HODNOTY**

**LINEARNÍ HODNOCENÍ**

	pp	ru	pp	ru	TR	KT	OS	UT	Hmot	kříž	TR	KT	OS	UT	CE		
BÝK	PE	98	115	ME	100	95	107	112	113	114							
MATKA	PE	92	110	ME	93	93	106	107	108	108	992	158	28	20	18	6	72
OTEC	PE	115	108	ME	109	102	107	113	116	116	0	0	0	0	0	0	0

HODNOCEN: TR 10 / / 8 KT / / OS / / UT Výsledek:

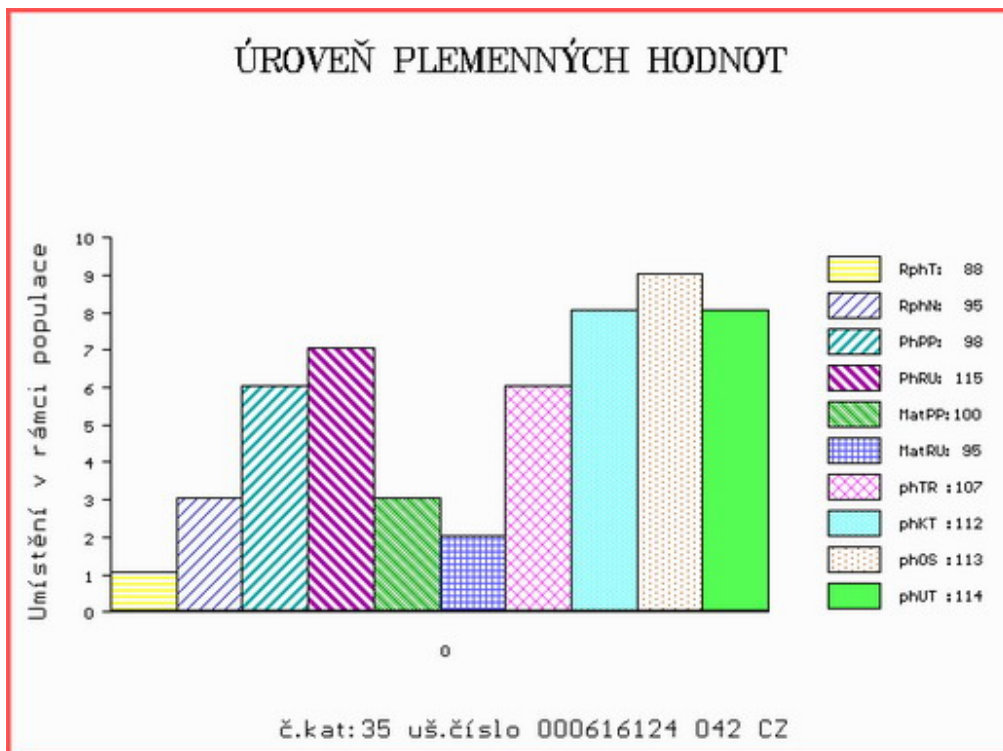



Číslo : 177434 064 CZ GASS RF Číslo katalogu 36  
 Dat.nar. : 13.12.2020 Plemeno : Q100 Blonde d Aquitaine  
 Chovatel : Chroust Jan,ing.,J.Pavlovice  
 Majitel : Chroust Jan,ing.,J.Pavlovice

**OTL  
znaky**

Rohy	Ataxie	Q204X	F94L	Nt821	C313Y
-	-	-	-	-	-

OOO 268 748 OURAGAN 3298018501  
 OO ZBA 642 VIDOCQ 5622917894  
 MOO 2996003352 FR MISS 2996003352

**OTEC ZBQ 119 FUXEEN 6412908221**  
 OMO ZBA 431 LEO 1295135021  
 MO 6412060036 FR DAVINA 6412060036  
 MMO 6464159187 FR UCAIDA 6464159187

OOM 272 680 VERACRUZ 8121953294  
 OM ZBA 755 CRENCA 8124117949  
 MOM 8121813166 FR ULTIME 8121813166

**MA 670062 961 CZ /2 ot CIKORKA RF 030000670062961**  
 OMM ZBA 428 OULOU 4642162440  
 MM 308841 961 CZ PENELOPE RF 030000308841961  
 MMM 8235184754 FR URRASCA 8235184754

Vl.užit:nar: 50 \*\* kg ve 120d: 217 kg 210d: 338 kg 365d: 569 kg / kříž: 141 cm  
 Přírůstek v testu : 1500 g / 92 přírůstek od narození: 1440 g / 96 šourek 38 cm  
 Věk při ZV 431 dní aktuálně k 26.01.22 hmotnost: 639 kg výška v kříži: 144 cm

PLEMENNÉ HODNOTY

LINEARNÍ HODNOCENÍ

	pp	ru	pp	ru	TR	KT	OS	UT	Hmot	kříž	TR	KT	OS	UT	CE		
BÝK	PE	108	118	ME	109	98	102	104	104	104							
MATKA	PE	105	108	ME	107	102	99	98	98	97	688	144	21	17	18	6	62
OTEC	PE	115	108	ME	109	102	107	113	116	116	0	0	0	0	0	0	0

HODNOCEN: TR 10 / /10 KT / / OS / / UT Výsledek:

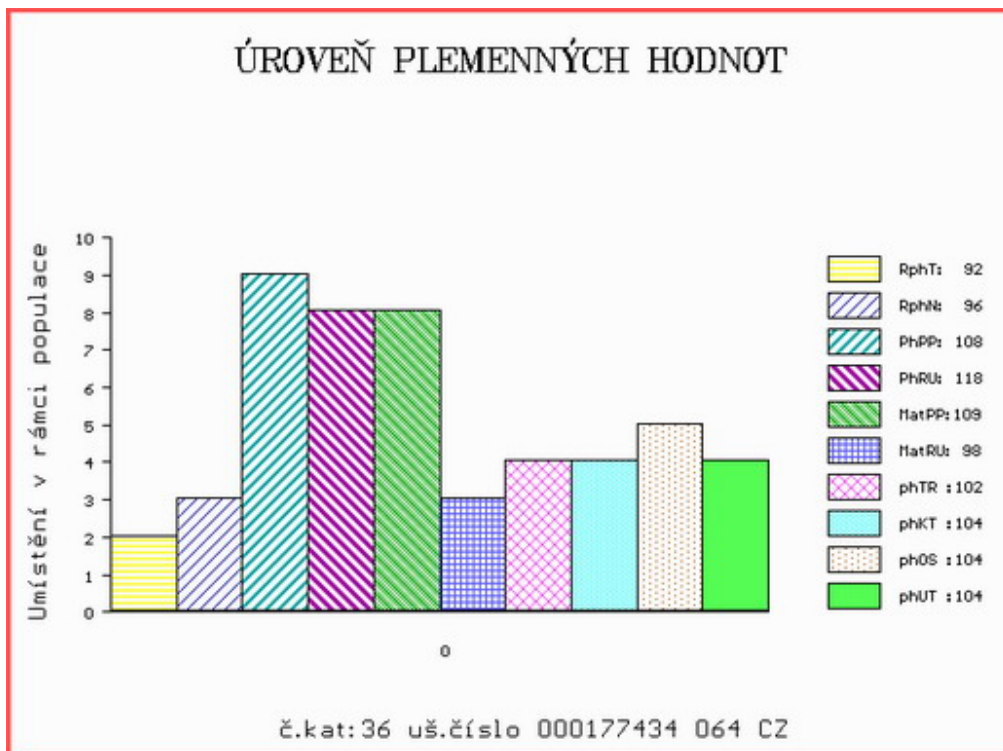

Číslo : 616127 042 CZ GOLIÁŠ Z JULČINA Číslo katalogu 37  
 Dat.nar. : 15.12.2020 Plemeno : Q100 Blonde d Aquitaine  
 Chovatel : Šťastný Antonín, SZ, Vědlice  
 Majitel : Natural, spol s r.o. Hradištko

**OTL  
znaky**

Rohy	Ataxie	Q204X	F94L	Nt821	C313Y
-	-	-	-	-	-

OOO 268 748 OURAGAN 3298018501  
 OO ZBA 642 VIDOCQ 5622917894  
 MOO 2996003352 FR MISS 2996003352

**OTEC ZBA 794 GALIMATIAS 7275330294**  
 OMO 273 332 SEIGNEUR 2924135406  
 MO 7275330168 FR CARDAMONE 7275330168  
 MMO 7293150359 FR INDIANA 7293150359

OOM 273 334 BARBES 8123096788  
 OM ZBA 793 FLEURON 5352718933  
 MOM 5352718742 FR BALEINE 5352718742

**MA 170371 942 CZ EC/4 ot BOŽIDARA Z ROCHOVA 004000170371942**  
 OMM 269 622 URANUS 6464169428  
 MM 6464230 213 FR BLANQUETE 6464230213  
 MMM 6464135524 FR SARAH 6464135524

Vl.užit:nar: 48 \*\*\* kg ve 120d: 224 kg 210d: 365 kg 365d: 550 kg / kříž: 143 cm  
 Přírůstek v testu : 1275 g / 91 přírůstek od narození: 1334 g / 100 šourek 35 cm  
 Věk při ZV 429 dní aktuálně k 26.01.22 hmotnost: 591 kg výška v kříži: 148 cm

**PLEMENNÉ HODNOTY**

**LINEARNÍ HODNOCENÍ**

	pp	ru	pp	ru	TR	KT	OS	UT	Hmot	kříž	TR	KT	OS	UT	CE
BÝK PE	67	122	ME	124	92	115	109	109	111						
MATKA PE	84	117	ME	127	79	118	114	112	115	1144	162	28	22	23	8 81
OTEC PE	66	102	ME	116	116	109	103	104	105	730	151	28	21	21	8 78

HODNOCEN: TR 10 / / 8 KT / / OS / / UT Výsledek:

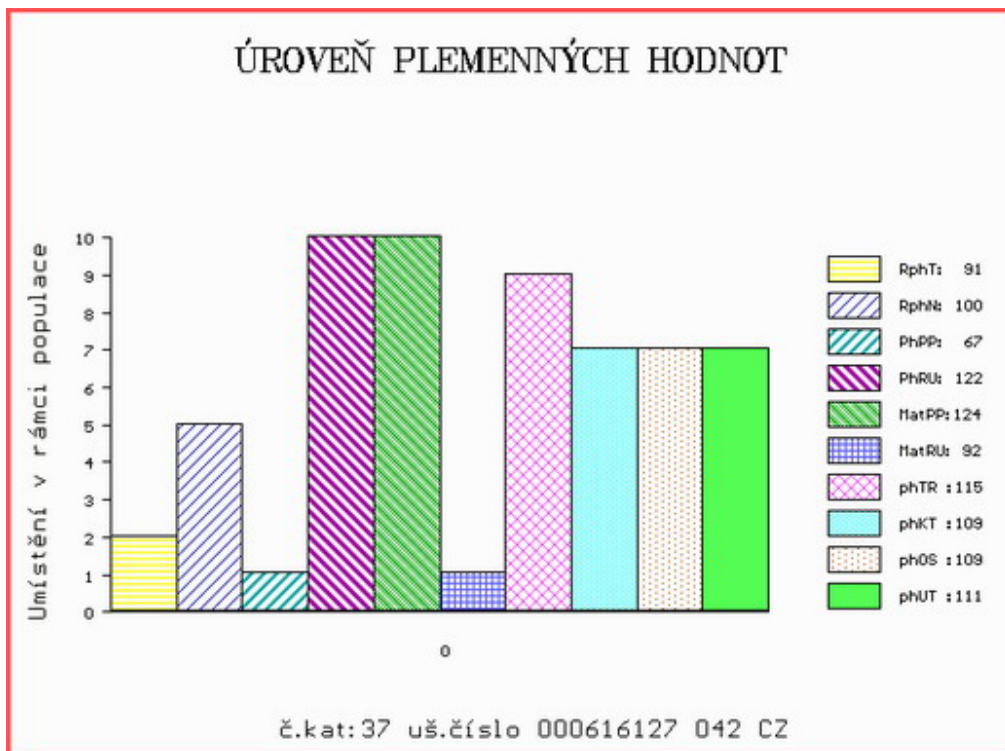

Číslo : 616130 042 CZ      **GASPAR Z JULČINA V\***      Číslo katalogu 38  
 Dat.nar. : 25.12.2020 Plemeno : Q100      Blonde d Aquitaine  
 Chovatel : Šťastný Antonín, SZ, Vědlice  
 Majitel : Natural, spol s r.o. Hradištko

**OTL  
znaky**

Rohy	Ataxie	Q204X	F94L	Nt821	C313Y
P*	-	-	-	-	-

OOO      268 748      OURAGAN      3298018501  
 OO      ZBA 642      VIDOCQ      5622917894  
 MOO      2996003352 FR MISS      2996003352

**OTEC ZBA 794 GALIMATIAS 7275330294**  
 OMO      273 332      SEIGNEUR      2924135406  
 MO      7275330168 FR CARDAMONE      7275330168  
 MMO      7293150359 FR INDIANA      7293150359

OOM      ZBA 431      LEO      1295135021  
 OM      ZBA 480      AURELIEN      6464199627  
 MOM      6495016430 FR LINDA      6495016430

**MA 156426 942 CZ M1/6 ot VÁCLAVA POLLED Z ROCHOVA P 004000156426942**  
 OMM      ZBA 565      POLLED VAN Z ROCHOVA ET P      004000514517042  
 MM      137665 942 CZ SHEBA POLLED Z ROCHOVA P      004000137665942  
 MMM      115163 942 CZ OLINA POLLED Z ROCHOVA P      004000115163942

Vl.užit:nar: 46 \*\*\* kg ve 120d: 207 kg 210d: 340 kg 365d: 556 kg / kříž: 142 cm  
 Přírůstek v testu : 1508 g / 98 přírůstek od narození: 1401 g / 100 šourek 39 cm  
 Věk při ZV 419 dní aktuálně k 26.01.22 hmotnost: 602 kg      výška v kříži: 145 cm

**PLEMENNÉ HODNOTY**

**LINEARNÍ HODNOCENÍ**

	pp	ru	pp	ru	TR	KT	OS	UT	Hmot	kříž	TR	KT	OS	UT	CE		
BÝK	PE	81	105	ME	105	112	104	100	99	100							
MATKA	PE	103	102	ME	97	109	99	99	98	97	696	141	19	19	18	6	62
OTEC	PE	66	102	ME	116	116	109	103	104	105	730	151	28	21	21	8	78

HODNOCEN: TR 10 / / 9 KT / / OS / / UT Výsledek:

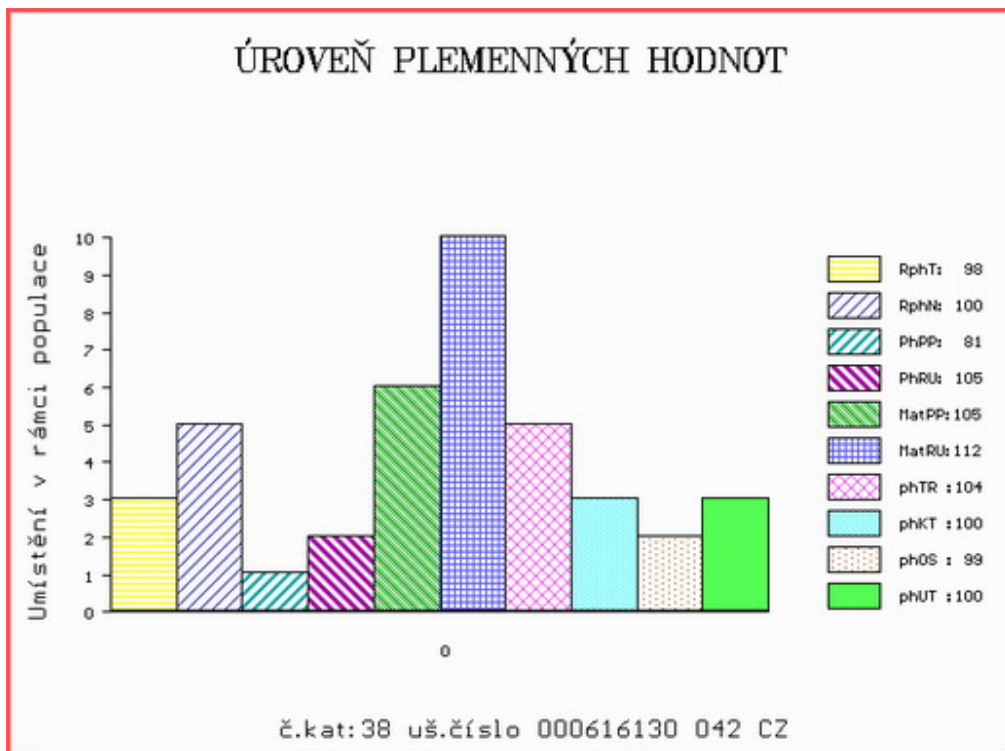

Číslo : 846072 053 CZ GALANT Z MEZIOHŘÍ Číslo katalogu 39  
 Dat.nar. : 07.11.2020 Plemeno : PP100 Parthenais  
 Chovatel : Novotný Milan, Mezihoří  
 Majitel : Řeznictví a uzenářství Novotný sro.

**OTL  
znaky**

Rohy	Ataxie	Q204X	F94L	Nt821	C313Y
-	-	-	-	-	-

OOO 284 676 URBI 8561813820  
 OO 284 675 CANETON 7947200993  
 MOO 7947200489 FR SARCELLE 7947200489

**Otec ZPA 048 FAUCON 7947201251**  
 OMO 284 677 VERITABLE 8576376102  
 MO 7947200903 FR BISCOTTE 7947200903  
 MMO 7947200490 FR SUCRETTE 7947200490

OOM 271 432 POUF 7970670044  
 OM ZPA 003 BATAILLEUR 7970791258  
 MOM 7970790943 FR URGENCE 7970790943

**MA 8534119278 FR /7 ot EGALITE 8534119278**  
 OMM 272 364 POSTER 7937150092  
 MM 8534118805 FR ULVE 8534118805  
 MMM 7997005729 FR NICOTINE 7997005729

Vl.užit:nar: 41 kg ve 120d: 175 kg 210d: 279 kg 365d: 488 kg / kříž: 129 cm  
 Přírůstek v testu : 1141 g / 49 přírůstek od narození: 1184 g / 87 šourek 35 cm  
 Věk při ZV 467 dní aktuálně k 26.01.22 hmotnost: 568 kg výška v kříži: 139 cm

**PLEMENNÉ HODNOTY**

**LINEARNÍ HODNOCENÍ**

	pp	ru	pp	ru	TR	KT	OS	UT	Hmot	kříž	TR	KT	OS	UT	CE		
BÝK	PE	100	105	ME	114	92	95	101	104	102							
MATKA	PE	108	95	ME	103	106	95	99	101	100	820	148	23	19	18	6	66
Otec	PE	94	112	ME	122	82	106	110	110	109	0	0	0	0	0	0	0

HODNOCEN: TR 10 / / 6 KT / / OS / / UT Výsledek:

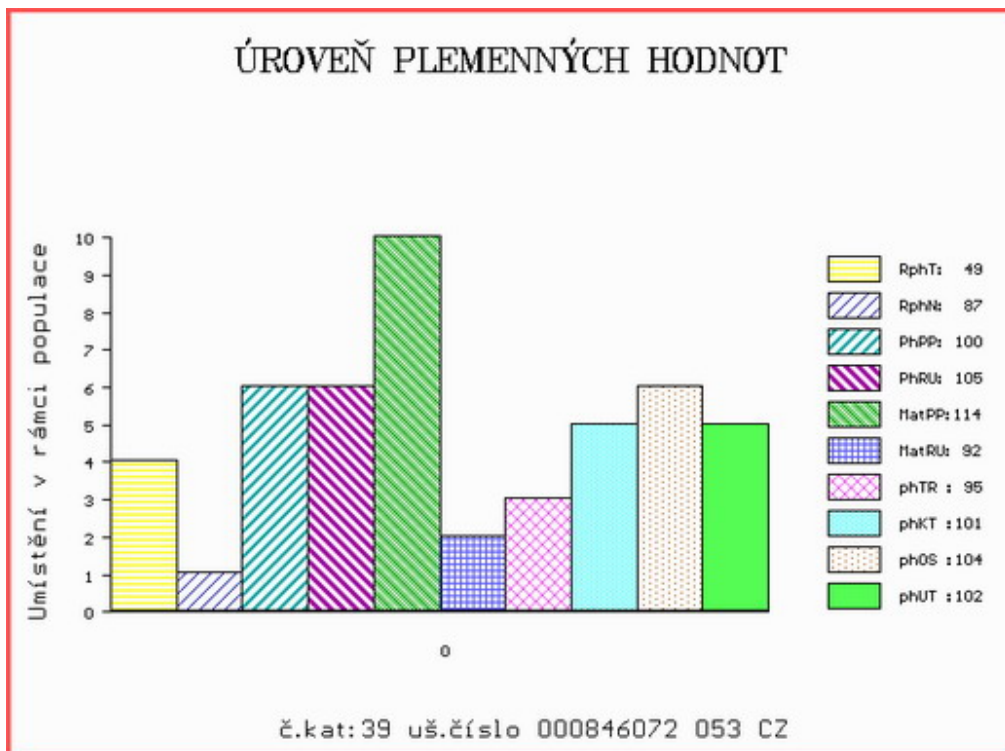

## Býci vyřazení před základním výběrem

Číslo : 127987 034 CZ GÓL DAÑHEL R\* Číslo katalogu 40  
 Dat.nar. : 17.12.2020 Plemeno : T100 Charolais  
 Chovatel : Daňhel Miroslav, s.r.o.  
 Majitel : Natural, spol s r.o.Hradištko

### QTL znaky

Rohy	Ataxie	Q204X	F94L	Nt821	C313Y
R*	A/G	+/+	+/+	-	-

OOO ZCH 952 JOCRISSE 8594102027  
 OO ZTI 899 BASTION 1001837008  
 MOO 1001832311 FR TOUPIE 1001832311

**OTEC ZIT 782 HONORABLE 7121533020**

OMO ZCH 806 HABIT 7992101442  
 MO 7121036210 FR BONDE 7121036210  
 MMO 7121023944 FR USHUAIA 7121023944

OOM 284 612 IMPALA 0314913711  
 OM ZIT 910 INNUIT 09.879 62601  
 MOM 986735337 DE LONI 09.867 35337

**MA 732641 931 CZ /1 ot ELVÍRA ZE ZVÍKOVA 352000732641931**

OMM ZCH 234 HANNIBAL 0392109093  
 MM 123310 502 CZ 128502123310  
 MMM 261 417 CZ JAVELLE RJ 8594103007

Vl.užit:nar: 40 \*\*\* kg ve 120d: 185 kg 210d: 329 kg 365d: 497 kg / kříž: 133 cm  
 Přírůstek v testu : 1233 g / 82 přírůstek od narození: 1274 g / 86 šourek 0 cm  
 Věk při ZV 427 dní aktuálně k 26.01.22 hmotnost: 556 kg výška v kříži: 133 cm

### PLEMENNÉ HODNOTY

### LINEARNÍ HODNOCENÍ

	pp	ru	pp	ru	TR	KT	OS	UT	Hmot	kříž	TR	KT	OS	UT	CE
BÝK PE	100	114	ME	106	113	96	103	104	102						
MÁTKA PE	92	108	ME	104	108	92	94	96	94	754	146	21	21	19	7 68
OTEC PE	99	119	ME	109	116	108	116	116	115	0	0	0	0	0	0

HODNOCEN: TR 5 / / 5 KT / / OS / / UT Výsledek: před ZV-hm.365d

## ÚROVEŇ PLEMENNÝCH HODNOT

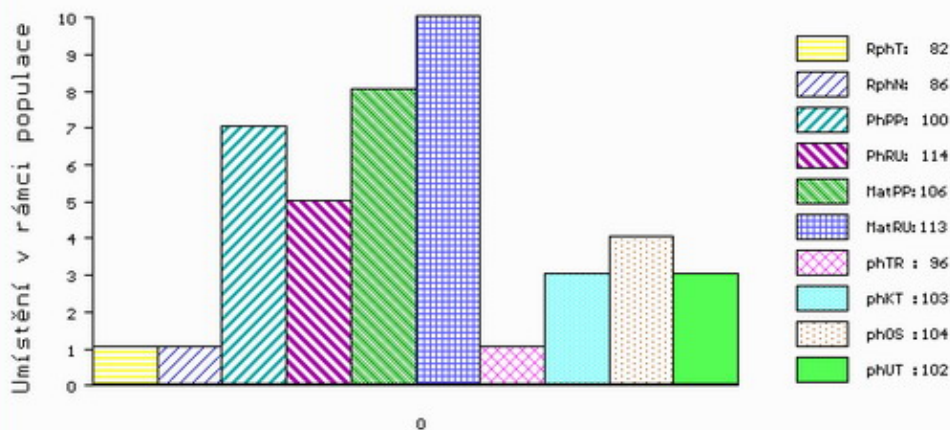

č.kat:40 uš.číslo 000127987 034 CZ