

KATALOG ZÁKLADNÍHO VÝBĚRU
dne 18.2.2022
OPB Janovice u Rýmařova
začátek 9,00 hod.

Č. k.	Číslo býčka	OTEC st.reg.	DATUM NAROZENÍ	PLEM.	PŘÍRUSTEK (g)			CH O V A T E L	
					test RPH	živ.RPH			
1	751008	081 CZ HRF 473	14.11.20	U100	1316	92	1192	90	Hořák Jan, SHR, Janovice u R.
2	751009	081 CZ HRF 473	15.11.20	U100	1308	90	1190	88	Hořák Jan, SHR, Janovice u R.
3	751016	081 CZ HRF 515	21.11.20	U100	1666	113	1320	118	Hořák Jan, SHR, Janovice u R.
4	751024	081 CZ HRF 508	27.11.20	U100	1575	110	1232	101	Hořák Jan, SHR, Janovice u R.
5	779814	081 CZ HRF 456	03.12.20	U100	1541	103	1278	105	Kolářová Markéta, Albrechtice u R.
6	751044	081 CZ HRF 515	06.12.20	U100	1583	109	1420	113	Hořák Jan, SHR, Janovice u R.
7	751062	081 CZ HRF 507	21.12.20	U100	1533	110	1329	112	Hořák Jan, SHR, Janovice u R.
8	751063	081 CZ HRF 162	24.12.20	U100	1075	82	1219	90	Hořák Jan, SHR, Janovice u R.
9	751064	081 CZ HRF 395	25.12.20	U100	1583	114	1442	116	Hořák Jan, SHR, Janovice u R.
10	751012	081 CZ ISI 406	18.11.20	S100	1700	101	1407	104	Hořák Jan, SHR, Janovice u R.
11	751017	081 CZ ISI 406	22.11.20	S100	2016	112	1656	113	Hořák Jan, SHR, Janovice u R.
12	751030	081 CZ ISI 406	28.11.20	S100	1833	110	1490	109	Hořák Jan, SHR, Janovice u R.
13	751043	081 CZ ISI 409	06.12.20	S100	1875	110	1580	114	Hořák Jan, SHR, Janovice u R.
14	751052	081 CZ BJ 185	13.12.20	S100	1516	100	1402	97	Hořák Jan, SHR, Janovice u R.
15	751069	081 CZ ISI 409	29.12.20	S100	1858	105	1442	107	Hořák Jan, SHR, Janovice u R.
16	751072	081 CZ ISI 277	31.12.20	S100	1600	105	1496	111	Hořák Jan, SHR, Janovice u R.
17	751023	081 CZ ZAI 785	26.11.20	G100	1841	112	1645	110	Hořák Jan, SHR, Janovice u R.
18	751042	081 CZ ZAI 681	05.12.20	G100	1466	111	1292	115	Hořák Jan, SHR, Janovice u R.
19	751048	081 CZ ZAI 311	07.12.20	G100	1375	90	1303	85	Hořák Jan, SHR, Janovice u R.
20	751055	081 CZ ZAI 626	16.12.20	G100	1541	99	1328	99	Hořák Jan, SHR, Janovice u R.
21	751020	081 CZ ICH 474	23.11.20	T100	1825	104	1470	103	Hořák Jan, SHR, Janovice u R.
22	751032	081 CZ ICH 474	29.11.20	T100	1591	98	1444	98	Hořák Jan, SHR, Janovice u R.
23	751027	081 CZ ZBQ 121	28.11.20	Q100	1783	110	1395	109	Hořák Jan, SHR, Janovice u R.

Plemenné hodnoty uvedené v katalogu jsou spočítány k 31.12.2021



Termíny základních výběrů a dražeb v roce 2022

Īturnus - Býci narození 1.10.2021 - 31.12.2020

Den	Datum	Začátek *	OPB	ks	Plemena	Dražba
Pondělí	14.02.2022	9,00	OPB H.Dubňany	49	CH	<i>hodinu po skončení ZV</i>
		9,00	Pavelka Roman,Javorník	1	PI	x
		11,00	ZEA - PROBIO, s.r.o., Žernov	3	CH	x
		14,00	Agrochyt s.r.o.Mohelno	1	MS	x
		15,00	Hatlák V.ing.,Meziboří	6	CH	x
		16,30	Křibalová Marie, Černá	1	MS	x
Úterý	15.02.2022	9,00	OPB Todně - Březí	16	LI	<i>hodinu po skončení ZV</i>
		9,00	Farma Doupov s.r.o.	1	AA	x
		9,00	Niemiec Czeslaw,Dolní Žukov	2	LI	x
		10,00	Farma Pojedy s.r.o.	6	UU,LI,PP	x
		10,00	Folta Marek Ing., Krmelín	1	MS	x
		11,00	Poruba Jan, Šenov u N.J.	4	LI	x
		11,00	Loos Adolf,Hora Svaté Kateřiny	4	LI	x
		12,00	Statek Branná spol.s r.o.	1	LI	x
		12,00	LOUDY s.r.o.Seletice	1	PI	x
		13,00	Tájek Jaroslav,Zvíkov	6	CH,LI	x
		15,00	Mimra Michal,Slatina	1	CH	x
Středa	16.02.2022	8,00	Žižala Josef ml.,Úročnice	2	MS	x
		9,00	OPB Benešov	50	MS,LI,AA,PI	<i>hodinu po skončení ZV</i>
		9,00	Farma Besednice s.r.o.	1	LI	x
		9,00	Chlupáčková Hana,Ing.,Ležnice	9	MS	x
		10,00	Lepša Vladimír,Pěčín	2	AA	x
		10,00	Bouda Petr ing.,Voděrádky	4	CH	x
		11,30	Farma EGERT (ING) s.r.o.,Lásenice	3	AA	x
		13,30	Zobal Vlastimil ml.,Bor u Březnice	3	CH	x
		13,30	K+K Brilice	3	CH	x
		14,00	Novák Petr, Sirá	1	CH	x
		14,30	Klusáček Stanislav, Suchdol nad Lužnicí	1	LI	x
Čtvrtek	17.02.2022	8,00	Valenta Petr,Budyně	7	MS	x
		9,00	OPB Osík	40	CH,BA,PP	<i>hodinu po skončení ZV</i>
		10,00	ZOD "BLATA" Sedlec	1	MS	x
		11,00	Talafous Jaroslav, Krč	2	MS	x
		12,00	Krejcar David,Těšínov	1	SA	x
		13,00	Kotalík Milan,Semice	8	LI	x
Pátek	18.02.2022	9,00	OPB Janovice	23	HE,MS,AA,CH,BA	<i>hodinu po skončení ZV</i>
		10,00	Karban Kamil,Lhenice	4	CH	x
		12,30	Kopsa Milan,Ludvíkovice	1	LI	x
			Němec Eduard, Bynovec	1	LI	x
		13,00	Šeda J.,Helvíkovice	4	LI	x
		15,00	VETLABFARM s.r.o.Jakubovice	10	AA	x
Sobota	19.02.2022	x	x	x	x	x
Neděle	20.02.2022	x	x	x	x	x

<i>Den</i>	<i>Datum</i>	<i>Začátek *</i>	<i>OPB</i>	<i>ks</i>	<i>Plemena</i>	<i>Dražba</i>
Pondělí	21.02.2022	9,00	OPB Cunkov	41	LI,MS,PP	<i>hodinu po skončení ZV</i>
		10,00	Šašek Vladimír ml.,Ing.,Rantířov	5	AA	x
		12,00	SITINY s.r.o., Vyklantice	1	LI	x
		13,00	Farma Karel Dvořák s.r.o.	1	LI	x
Úterý	22.02.2022	15,00	Daňhel Miroslav, s.r.o.	2	CH,MS	x
		9,00	OPB Cunkov	40	CH,AA,BA,BB,HE	<i>hodinu po skončení ZV</i>
		10,00	Reinold Manfred,Stará Červená Voda	1	MS	x
		11,00	Nátr Daniel, Černá Voda	1	MS	x
Středa	23.02.2022	11,00	Nátr Jiří,Černá Voda	3	CH	x
		9,00	Zuzánek J.,ing,Bernartice	7	CH,MS	x
		9,00	Měcholupská zemědělská a.s.	8	MS.CH	x
		11,00	Zelený Jiří,Drouhoveč	2	HE,MS	x
		13,00	Starý Karel, Žernovice	1	MS	x
		14,00	Hodina František,Ing.,Záblatí	1	LI	x
		14,00	Fišar Filip,Lhotka	9	LI	x
Čtvrtek	24.02.2022	9,00	x	0	x	x
Pátek	25.02.2022	9,00	OPB Osík	41	LI,MS,HE,AA	<i>hodinu po skončení ZV</i>

* začátky ZV u chovatelů jsou orientační

450



Vysvětlivky ke zkratkám ve jménech v katalogu :

ET	- býček narozen po embryotrasferu
RED	- zbarvení red angus
P,V	- bezrohý / volný roh (* - testováno testem DNA)
PP	- bezrohý – homozygot (stanoveno testem DNA)
R	- rohatý (* - testováno testem DNA)

Vysvětlivky ke QTL znakům v katalogu :

ATAxie G/G – čistý, A/G – přenašeč, A/A - zvíře nese dvě kopie mutované alely

Geny způsobující dvojí osvalení:

Q204X	+/+ - čistý, MH/+ - přenáší jednu alelu, MH/MH – dvě mutované alely (CH)
F94L	+/+ - čistý, F/+ - přenáší jednu alelu, F/F – dvě mutované alely (LI, CH)
NT821	WT/WT – čistý, WT/Del11 - přenáší 1 alelu, Del11/Del11- dvě mutované alely (AA)
C313Y	+/+ - čistý, MH/+ - přenáší jednu alelu, MH/MH – dvě mutované alely (GS)

Porodní hmotnost (nar) - u plemene AA,BA,HE,CH,MS,LI způsob zjišťování porodní hmotnosti v chovu * * * - váženo při narození
* * - odhadováno
* - nesledováno

Popisky grafu úrovně plemenných hodnot

Jednotlivé plemenné hodnoty jsou rozděleny do pásem na základě výpočtu kvantilu normálního rozložení, které udávají, jak si konkrétní jedinec stojí v porovnání s průměrem populace plemenných býčků odchovaných v období 2014 – 2019.

<i>pásma</i>	<i>Pozice býka v rámci populace</i>	<i>zkratka</i>	<i>Popis údaje v grafu</i>
10	býk patří hodnotou RPH do 10 % nejlepších býků v daném ukazateli	<i>RphT</i>	RPH pro přírůstek v testu
9	býk patří hodnotou RPH do 20 % nejlepších býků v daném ukazateli	<i>RphN</i>	RPH pro životní přírůstek
8	býk patří hodnotou RPH do 30 % nejlepších býků v daném ukazateli	<i>RpPP</i>	RPH pro přímý efekt porody
7	býk patří hodnotou RPH do 40 % nejlepších býků v daném ukazateli	<i>RpRU</i>	RPH pro přímý efekt růst
6	býk patří hodnotou RPH do 50 % nejlepších býků v daném ukazateli	<i>MatPP</i>	RPH pro maternální efekt porody
5	býk patří hodnotou RPH do průměru býků v daném ukazateli	<i>MatRU</i>	RPH pro maternální efekt růst
4	býk patří hodnotou RPH do 60 % nejlepších býků v daném ukazateli	<i>phTR</i>	RPH pro lineární hodnocení těl. rámec
3	býk patří hodnotou RPH do 70 % nejlepších býků v daném ukazateli	<i>phKT</i>	RPH pro lineární hodnocení kap. těla
2	býk patří hodnotou RPH do 80 % nejlepších býků v daném ukazateli	<i>phOS</i>	RPH pro lineární hodnocení osvalení
1	býk patří hodnotou RPH do 90 % nejlepších býků v daném ukazateli	<i>phUT</i>	RPH pro lineární hodnocení užit. typ

Hlavní selekční kritéria pro výběr do plemenitby na OPB a odchovu u chovatele

Hlavním selekčním kritériem bude pouze lineární hodnocení při základním výběru.

Důvody vyřazení před základním výběrem

- hodnocení tělesného rámce (1,2,3 body dle parametrů daného plemene)
- hodnocení bodů za hmotnost v 365 dnech (1,2,3 body dle parametrů daného plemene)
- nepředvedení býka k základnímu výběru na ohlávce nebo na vodící tyči
- na základě rozhodnutí majitele býka o jeho vyřazení
- zdravotní důvody (displazie varlat, apod.)

Důvody vyřazení při základním výběrem

- hodnocení délky těla (1,2,3 body dle parametrů daného plemene)
- hodnocení ukazatelů kapacity těla (1,2,3 body dle parametrů daného plemene)
- hodnocení ukazatelů osvalení (1,2,3 body dle parametrů daného plemene)
- hodnocení užitkového typu (1,2,3 body dle parametrů daného plemene)
- závažné vady exteriéru při základním výběru
- neodpovídající funkčnost končetin při základním výběru
- zdravotní důvody (displazie varlat, apod.)

Reklamační řád pro základní výběry býků

Majitel odchovávaného býčka má právo podat reklamaci proti rozhodnutí výběrové komise (ČSCHMS). Tato reklamační může mít písemnou nebo ústní formu. Předmětem reklamační může být pouze konečný výsledek výběru (vybrán, odročen, vyřazen), nikoliv nesouhlas s bodovým hodnocením daného býka. Po skončení základního výběru býků vyzve předseda výběrové komise, nebo příslušný inspektor k podání případných protestů (reklamací). Reklamační se podává písemně (emilem) nejpozději následující den po provedení výběru a to řediteli svazu, řediteli PK a členům výběrové komise (bonitérovi), která hodnocení provedla. Jménem majitele býka může jednat také zástupce odchovny plemenných býků (OPB). V případě neshody mezi verdiktem výběrové komise a majitelem býka je býk odročen a bude proveden nový základní výběr. Provedení nového základního výběru je podmíněno složením kauce 5000 Kč za každého reklamovaného býka. Kauce se skládá na účet ČSCHMS nejpozději do 10-ti kalendářních dnů ode dne provedení základního výběru. V případě, že nebudou peníze připsány na účet v daném termínu, platí původní verdikt výběrové komise a reklamační se dále neřeší. Nový základní výběr se uskuteční do 30-ti dnů od sporného výběru na místě, kde byla podána reklamační, pokud se obě strany nedohodnou jinak. Většinové složení komise nesmí být totožné se složením komise, která vynesla sporný verdikt. O složení nové komise rozhoduje Rada PK daného plemene po dohodě s ČSCHMS. O závěru nového základního výběru je sepsán nový výběrový protokol. Proti tomuto rozhodnutí se již nelze dále odvolat. V případě, že je potvrzeno původní rozhodnutí výběrové komise, propadá kauce ve prospěch ČSCHMS, v opačném případě se vrací majiteli býka do 10-ti kalendářních dnů od provedení nového základního výběru. Náklady spojené s novým základním výběrem (zejména cestovné členů výběrové komise, případně oprávněné nároky spojené s odměnou za odvedenou práci) nese strana, která při svém rozhodnutí či jednání nebyla v právu. Tyto náklady jsou zúčtovány na základě vystavené faktury zaslané druhé straně nejpozději do 14 dnů od provedení opakovaného základního výběru. V každém případě se o reklamační vede písemný zápis. Rozhodnutí výběrové komise se váže ke konkrétnímu zvířeti v konkrétním čase a není možno se na něj odvolávat v případných následných sporech.

Schváleno výborem ČSCHMS dne 21.3.2006 v Hradištku pod Medníkem, změny schváleny 24.7.2019 Grémiem předsedů rad plemenných knih v Hradištku pod Medníkem. Vstupuje v platnost dnem schválení.



Sekretariát: ČSCHMS Praha Těšnov 17 11705 Praha 1 Mobil : +420 724 007 860 Telefon : +420 221 812 865 E-mail : info@cschms.cz	Ředitel PK Kopecký Jan Osík 201 569 67 Osík u Litomyšle Mobil : +420 724 007 862 Telefon : +420 461 612 809 E-mail : kopecvk@cschms.cz	Adresa PK Honová Nina Osvoboditelů 35/9 410 02 Lovosice Mobil : +420 724 073 641 E-mail : honova@cschms.cz
---	---	---

Číslo : 751008 081 CZ GREEN Z JANOVIC PP Číslo katalogu 1
 Dat.nar. : 14.11.2020 Plemeno : U100 Hereford
 Chovatel : Hořák Jan, SHR, Janovice u R.
 Majitel : Hořák Jan, SHR, Janovice u R.

**OTL
znaky**

Rohy	Ataxie	Q204X	F94L	Nt821	C313Y
PP	-	-	-	-	-

OOO 279 011 KCF BENNET 3008 M326 P42361822
 OO 279 971 SHF RIB EYE M326 R117 P C02910420
 MOO 42247970 CA HVH MISS HUDSON 83K 8M P A42247970

OTEC HRF 473 BURNSIDE RIB EYE 13Z C02969704
 OMO 284 962 GLENLEES CL 151L RIGID 23P C02851796
 MO 2928056 CA BURNSIDE YEDDA 9W C02928056
 MMO 2870315 CA OLTN 125J YEDDA 43R C02870315

OOM 000 SKYWALKER D103 08N P22346130
 OM HRF 156 HF SKYWAY 08N S18A X23532967
 MOM 21833975 US KILMORLIE 12P STACEY 6S X21833075

MA 332439 981 CZ /2 ot 107000332439981
 OMM HRF 393 ROOST 1 EROLD 49422-00539
 MM 278114 981 CZ 107000278114981
 MMM 156045 981 CZ 107000156045981

Vl.užit:nar: 46 *** kg ve 120d: 180 kg 210d: 277 kg 365d: 469 kg / kříž: 131 cm
 Přírůstek v testu : 1316 g / 92 přírůstek od narození: 1192 g / 90 šourek 39 cm
 Věk při ZV 461 dní aktuálně k 20.01.22 hmotnost: 561 kg výška v kříži: 136 cm

PLEMENNÉ HODNOTY

LINEARNÍ HODNOCENÍ

	pp	ru	pp	ru	TR	KT	OS	UT	Hmot	kříž	TR	KT	OS	UT	CE		
BÝK	PE	104	118	ME	105	108	102	99	98	101							
MATKA	PE	101	112	ME	109	109	103	89	85	89	650	146	22	18	15	6	61
OTEC	PE	99	112	ME	102	112	93	100	103	102	0	0	0	0	0	0	0

HODNOCEN: TR 8 / / 9 KT / / OS / / UT Výsledek:

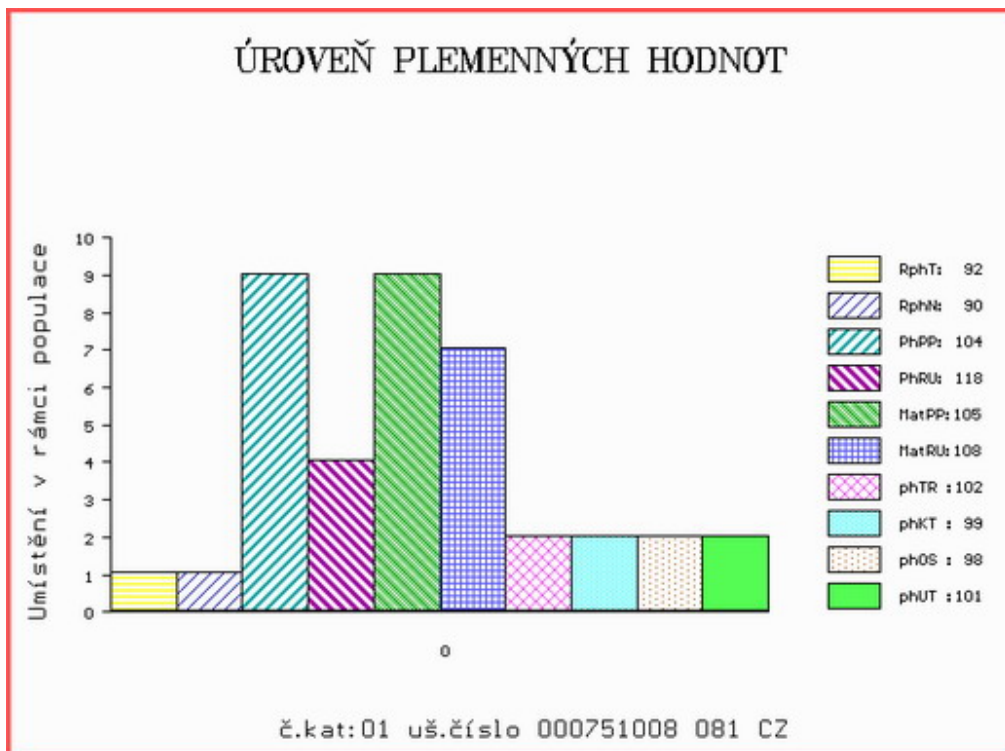

Číslo : 751009 081 CZ GOOD Z JANOVIC P* Číslo katalogu 2
 Dat.nar. : 15.11.2020 Plemeno : U100 Hereford
 Chovatel : Hořák Jan, SHR, Janovice u R.
 Majitel : Hořák Jan, SHR, Janovice u R.

**OTL
znaky**

Rohy	Ataxie	Q204X	F94L	Nt821	C313Y
P*	-	-	-	-	-

OOO 279 011 KCF BENNET 3008 M326 P42361822
 OO 279 971 SHF RIB EYE M326 R117 P C02910420
 MOO 42247970 CA HVH MISS HUDSON 83K 8M P A42247970

OTEC HRF 473 BURNSIDE RIB EYE 13Z C02969704
 OMO 284 962 GLENLEES CL 151L RIGID 23P C02851796
 MO 2928056 CA BURNSIDE YEDDA 9W C02928056
 MMO 2870315 CA OLTN 125J YEDDA 43R C02870315

OOM 269 793 FELTONS ENDURANCE 745 PC02769569
 OM HRF 349 FELTONS 632 PC02851955
 MOM 41086654 US FELTONS VICKIE K51 PA41086654

MA 223474 981 CZ /6 ot 107000223474981
 OMM HRF 280 ROSENKAER PRESIDENT 25311-00150
 MM 145688 981 CZ 107000145688981
 MMM 129042 304 CZ 045304129042

Vl.užit:nar: 48 *** kg ve 120d: 182 kg 210d: 277 kg 365d: 478 kg / kříž: 132 cm
 Přírůstek v testu : 1308 g / 90 přírůstek od narození: 1190 g / 88 šourek 45 cm
 Věk při ZV 460 dní aktuálně k 20.01.22 hmotnost: 561 kg výška v kříži: 136 cm

PLEMENNÉ HODNOTY

LINEARNÍ HODNOCENÍ

	pp	ru	pp	ru	TR	KT	OS	UT	Hmot	kříž	TR	KT	OS	UT	CE		
BÝK	PE	97	120	ME	97	105	94	106	109	107							
MATKA	PE	82	113	ME	93	103	102	108	109	108	780	144	24	20	18	7	69
OTEC	PE	99	112	ME	102	112	93	100	103	102	0	0	0	0	0	0	0

HODNOCEN: TR 8 / / 9 KT / / OS / / UT Výsledek:

ÚROVEŇ PLEMENNÝCH HODNOT

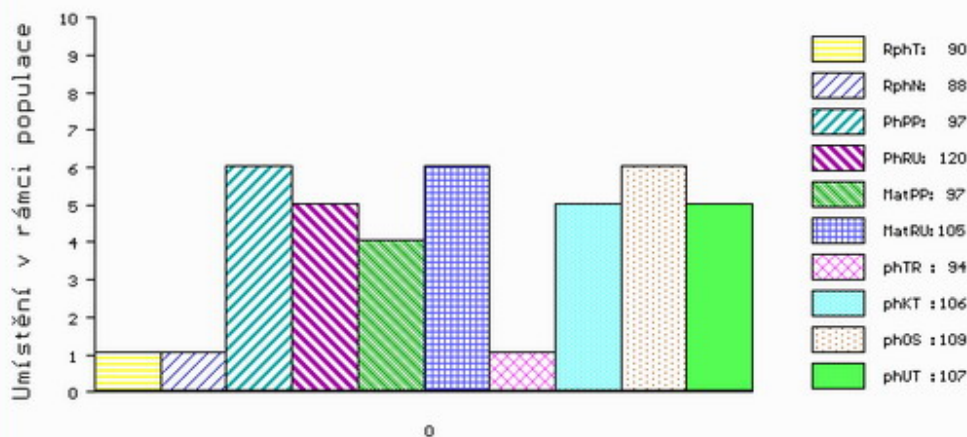

č.kat:02 uš.číslo 000751009 081 CZ

Číslo : 751016 081 CZ GEROJ Z JANOVIC P* Číslo katalogu 3
 Dat.nar. : 21.11.2020 Plemeno : U100 Hereford
 Chovatel : Hořák Jan, SHR, Janovice u R.
 Majitel : Hořák Jan, SHR, Janovice u R.

**OTL
znaky**

Rohy	Ataxie	Q204X	F94L	Nt821	C313Y
P*	-	-	-	-	-

OOO 288 914 KARINA CHERRY Z8 GPKZ8
 OO 288 913 TYCOLAH JOVIAL F77 TPCF77
 MOO 0 TYCOLAH COUNTESS W48 TPCW48

OTEC HRF 515 MAWARRA MUSTANG ET HRPJ166
 OMO 288 915 BOWEN VINCENT V1 BWNV001
 MO 0 DENARRY TABITHA Y177 DB Y177
 MMO 0 DEBARRY TABITHA T81 DB T81

OOM 280 976 YARRAM POMPEII V055 R YPHV055
 OM HRF 452 FREE TOWN BARON DH R 301210200337
 MOM 0 FREE TOWN PRAISE AI R BJ.J24.123

MA 296107 981 CZ /3 ot 107000296107981
 OMM HRF 347 MW EUREKA 421E ET 19527849
 MM 203629 981 CZ 107000203629981
 MMM 156112 981 CZ 107000156112981

Vl.užit:nar: 60 *** kg ve 120d: 188 kg 210d: 279 kg 365d: 528 kg / kříž: 134 cm
 Přírustek v testu : 1666 g / 113 přírustek od narození: 1320 g / 118 šourek 38 cm
 Věk při ZV 454 dní aktuálně k 20.01.22 hmotnost: 621 kg výška v kříži: 138 cm

PLEMENNÉ HODNOTY

LINEARNÍ HODNOCENÍ

	pp	ru	pp	ru	TR	KT	OS	UT	Hmot	kříž	TR	KT	OS	UT	CE		
BÝK	PE	74	133	ME	110	107	116	117	115	117							
MATKA	PE	67	125	ME	79	120	119	130	129	130	820	144	24	23	20	8	75
OTEC	PE	72	145	ME	122	94	125	128	124	125	0	0	0	0	0	0	0

HODNOCEN: TR 9 / /10 KT / / OS / / UT Výsledek:

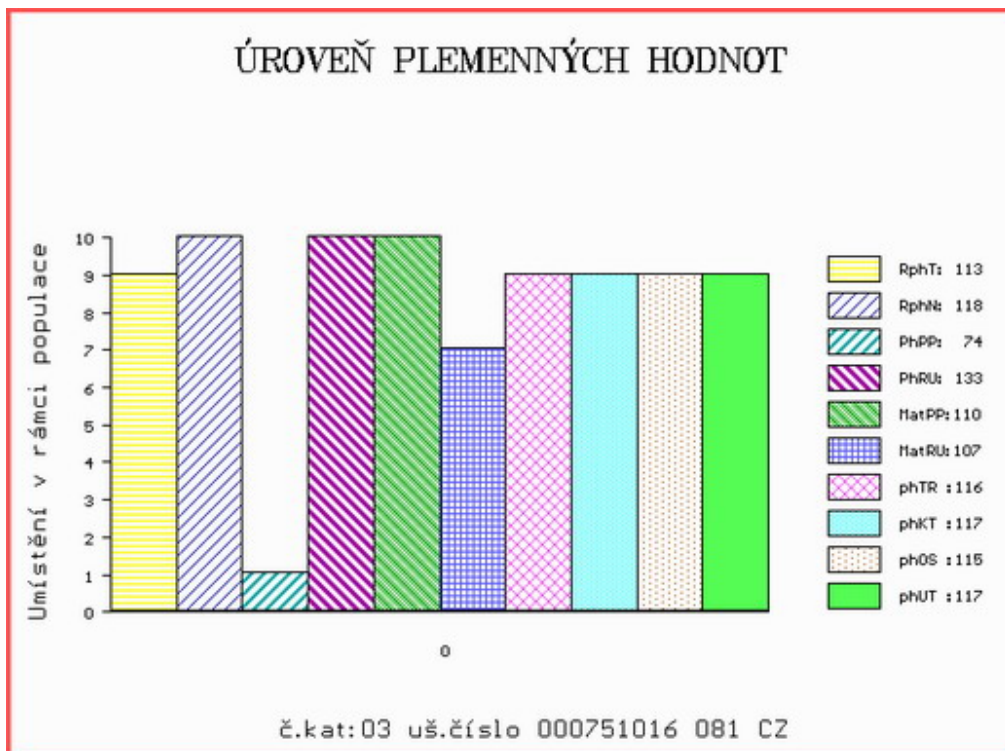

Číslo : 751024 081 CZ GABREL Z JANOVIC PP Číslo katalogu 4
 Dat.nar. : 27.11.2020 Plemeno : U100 Hereford
 Chovatel : Hořák Jan, SHR, Janovice u R.
 Majitel : Hořák Jan, SHR, Janovice u R.

**OTL
znaky**

Rohy	Ataxie	Q204X	F94L	Nt821	C313Y
PP	-	-	-	-	-

OOO HRF 393 ROOST 1 EROLD 49422-00539
 OO HRP 627 ZAJÍC Z JANOVIC 107000644423081
 MOO 98817 981 CZ 107000098817981

OTEC HRF 508 CABREL Z JANOVIC PP 107000700394081

OMO HRF 538 PÁV Z JANOVIC V 107000551604081
 MO 208735 981 CZ 107000208735981
 MMO 176341 981 CZ 107000176341981

OOM HRF 210 HAROLDSON'S MERCEDES ET 77D P2587286
 OM HRF 368 MILOS POLYGON 4T 045000562141032
 MOM 142020 304 CZ MILOS SHERRY 14M 045000142020304

MA 260109 981 CZ /5 ot 107000260109981

OMM HRF 490 MATYS Z JANOVIC 107000100137081
 MM 156068 981 CZ 107000156068981
 MMM 98891 981 CZ 107000098891981

Vl.užit:nar: 53 *** kg ve 120d: 181 kg 210d: 276 kg 365d: 467 kg / kříž: 136 cm
 Přírůstek v testu : 1575 g / 110 přírůstek od narození: 1232 g / 101 šourek 38 cm
 Věk při ZV 448 dní aktuálně k 20.01.22 hmotnost: 569 kg výška v kříži: 142 cm

PLEMENNÉ HODNOTY

LINEARNÍ HODNOCENÍ

	pp	ru	pp	ru	TR	KT	OS	UT	Hmot	kříž	TR	KT	OS	UT	CE
BÝK	PE	83 116	ME	83 114	110	101	99	102							
MATKA	PE	88 113	ME	89 109	111	102	100	101	660	/ 146	28	19	18	7	72
OTEC	PE	105 121	ME	82 116	119	118	116	119	657	/ 143	27	19	18	7	71

HODNOCEN: TR 10 / /10 KT / / OS / / UT Výsledek:

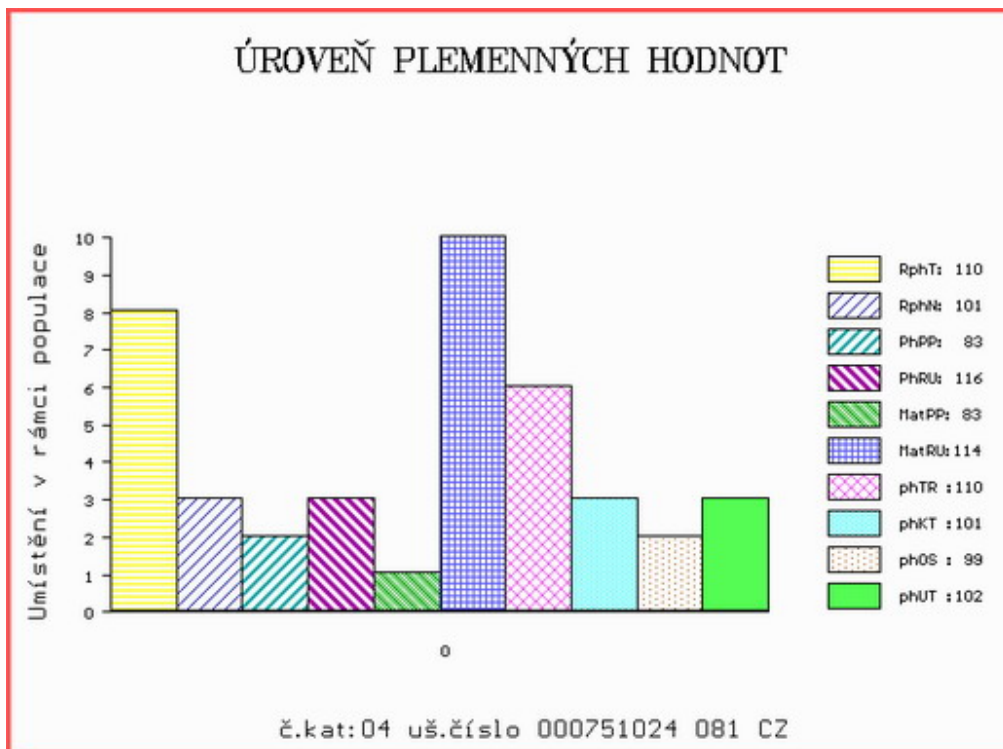

Číslo : 779814 081 CZ GERO ALMAKO PP Číslo katalogu 5
 Dat.nar. : 03.12.2020 Plemeno : U100 Hereford
 Chovatel : Kolářová Markéta, Albrechtice u R.
 Majitel : Kolářová Markéta, Albrechtice u R.

**OTL
znaky**

Rohy	Ataxie	Q204X	F94L	Nt821	C313Y
PP	-	-	-	-	-

OOO 281 464 REMITALL NATION WIDE ET 93N C02833462
 OO 281 463 DOREPOLL 1 93N NATIONWIDE ET 90412155185
 MOO 2762709 CA REMITALL SALLY 131K C02762709

OTEC HRF 456 KINGLEE 1 HERO 200976500345

OMO 281 465 PRL 1900 RACQUET ET 560Y C02391335
 MO 200424300149 UK COSTHORPE 1 SADIE 149 200424300149
 MMO 6000375 UK COSTHORPE 1 SADIE 375 UKLE006000375

OOM 279 971 SHF RIB EYE M326 R117 P C02910420
 OM HRF 436 AXA GOLDEN-OAK XCEED ET 704X C02943387
 MOM 2835880 CA NCX MISS JR NELLIE 528N P C02835880

MA 324624 981 CZ /1 ot DIAVAL ALMAKO 308000324624981

OMM HRF 421 HUTH 813 REVOLUTION 4R Y001 P43211211
 MM 262401 981 CZ ADÉLA ALMAKO 308000262401981
 MMM 221702 981 CZ UNIE ALMAKO 308000221702981

Vl.užit:nar: 38 ** kg ve 120d: 190 kg 210d: 298 kg 365d: 486 kg / kříž: 131 cm
 Přírůstek v testu : 1541 g / 103 přírůstek od narození: 1278 g / 105 šourek 42 cm
 Věk při ZV 442 dní aktuálně k 20.01.22 hmotnost: 566 kg výška v kříži: 136 cm

PLEMENNÉ HODNOTY

LINEARNÍ HODNOCENÍ

	pp	ru	pp	ru	TR	KT	OS	UT	Hmot	kříž	TR	KT	OS	UT	CE		
BÝK	PE	94	121	ME	89	109	106	109	109	108							
MATKA	PE	91	116	ME	87	114	104	104	106	105	708	145	21	19	16	6	62
OTEC	PE	102	124	ME	107	104	113	108	103	107	0	0	0	0	0	0	0

HODNOCEN: TR 9 / /10 KT / / OS / / UT Výsledek:

ÚROVEŇ PLEMENNÝCH HODNOT

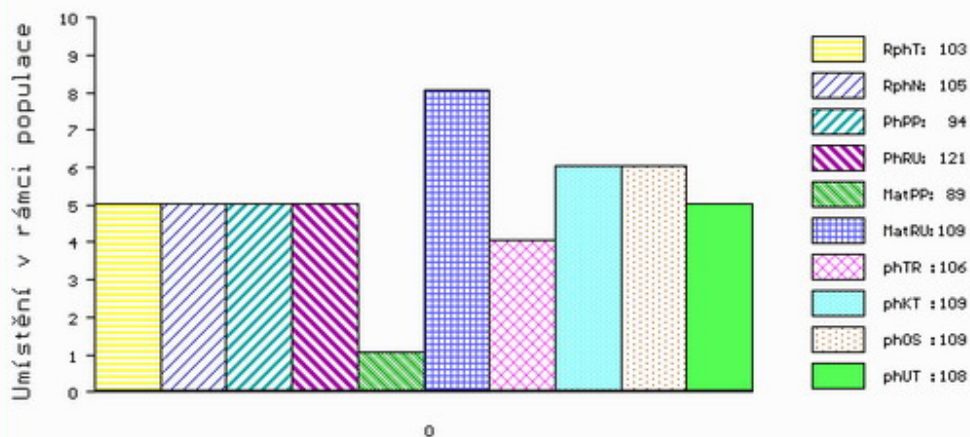

č.kat:05 uš.číslo 000779814 081 CZ

Číslo : 751044 081 CZ GRANÁT Z JANOVIC PP Číslo katalogu 6
 Dat.nar. : 06.12.2020 Plemeno : U100 Hereford
 Chovatel : Hořák Jan, SHR, Janovice u R.
 Majitel : Hořák Jan, SHR, Janovice u R.

**OTL
znaky**

Rohy	Ataxie	Q204X	F94L	Nt821	C313Y
PP	-	-	-	-	-

OOO 288 914 KARINA CHERRY Z8 GPKZ8
 OO 288 913 TYCOLAH JOVIAL F77 TPCF77
 MOO 0 TYCOLAH COUNTESS W48 TPCW48

OTEC HRF 515 MAWARRA MUSTANG ET HRPJ166
 OMO 288 915 BOWEN VINCENT V1 BWNV001
 MO 0 DENARRY TABITHA Y177 DB Y177
 MMO 0 DEBARRY TABITHA T81 DB T81

OOM 267 738 SHF PROGRESS P20 P42481042
 OM HRF 383 HUTH PROGRESSION S019 P42725290
 MOM 0 HUTH MS GENA P002 P42513368

MA 240603 981 CZ /7 ot 107000240603981
 OMM HRP 538 PÁV Z JANOVIC V 107000551604081
 MM 208763 981 CZ 107000208763981
 MMM 2960 981 CZ 107000002960981

Vl.užit:nar: 57 *** kg ve 120d: 189 kg 210d: 306 kg 365d: 566 kg / kříž: 134 cm
 Přírustek v testu : 1583 g / 109 přírustek od narození: 1420 g / 113 šourek 41 cm
 Věk při ZV 439 dní aktuálně k 20.01.22 hmotnost: 639 kg výška v kříži: 140 cm

PLEMENNÉ HODNOTY

LINEARNÍ HODNOCENÍ

	pp	ru	pp	ru	TR	KT	OS	UT	Hmot	kříž	TR	KT	OS	UT	CE		
BÝK	PE	76	131	ME	116	103	117	117	115	117							
MATKA	PE	94	110	ME	94	115	99	101	103	102	774	143	24	20	19	7	70
OTEC	PE	72	145	ME	122	94	125	128	124	125	0	0	0	0	0	0	0

HODNOCEN: TR 10 / /10 KT / / OS / / UT Výsledek:

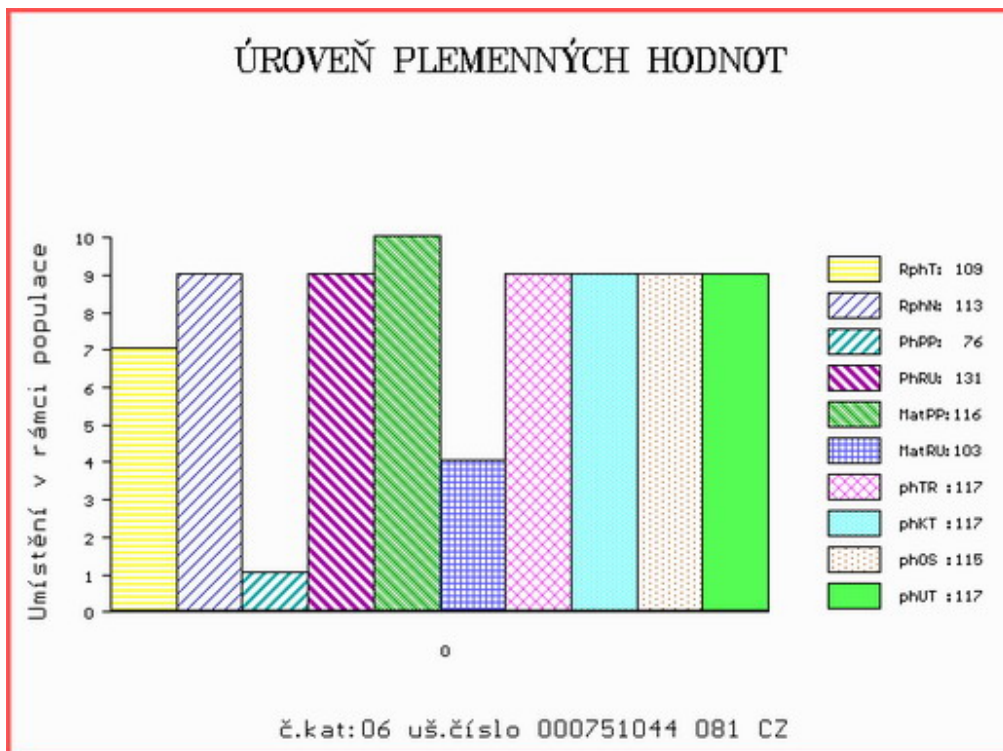

Číslo : 751062 081 CZ GUNTER Z JANOVIC P* Číslo katalogu 7
 Dat.nar. : 21.12.2020 Plemeno : U100 Hereford
 Chovatel : Hořák Jan, SHR, Janovice u R.
 Majitel : Hořák Jan, SHR, Janovice u R.

**OTL
znaky**

Rohy	Ataxie	Q204X	F94L	Nt821	C313Y
P*	-	-	-	-	-

OOO 280 976 YARRAM POMPEII V055 R YPHV055
 OO HRF 452 FREE TOWN BARON DH R 301210200337
 MOO 0 FREE TOWN PRAISE AI R BJ.J24.123

OTEC HRF 507 CAMPUS Z JANOVIC 107000700377081

OMO HRF 368 MILOS POLYGON 4T 045000562141032
 MO 223333 981 CZ 107000223333981
 MMO 98993 981 CZ 107000098993981

OOM HRF 177 GBN VIG 16B DR PEPPER 4D C02602239
 OM HRF 477 ALI Z JANOVIC 107000661839081
 MOM 203629 981 CZ 107000203629981

MA 355709 981 CZ /2 ot 107000355709981

OMM HRF 393 ROOST 1 EROLD 49422-00539
 MM 278114 981 CZ 107000278114981
 MMM 156045 981 CZ 107000156045981

Vl.užit:nar: 44 *** kg ve 120d: 182 kg 210d: 290 kg 365d: 521 kg / kříž: 133 cm
 Přírůstek v testu : 1533 g / 110 přírůstek od narození: 1329 g / 112 šourek 37 cm
 Věk při ZV 424 dní aktuálně k 20.01.22 hmotnost: 569 kg výška v kříži: 137 cm

PLEMENNÉ HODNOTY

LINEARNÍ HODNOCENÍ

	pp	ru	pp	ru	TR	KT	OS	UT	Hmot	kříž	TR	KT	OS	UT	CE		
BÝK	PE	99	127	ME	97	107	112	118	119	120							
MATKA	PE	91	120	ME	113	116	108	112	113	113	655	141	19	17	15	6	57
OTEC	PE	92	126	ME	84	103	115	124	125	126	720	138	27	24	24	9	84

HODNOCEN: TR 10 / /10 KT / / OS / / UT Výsledek:

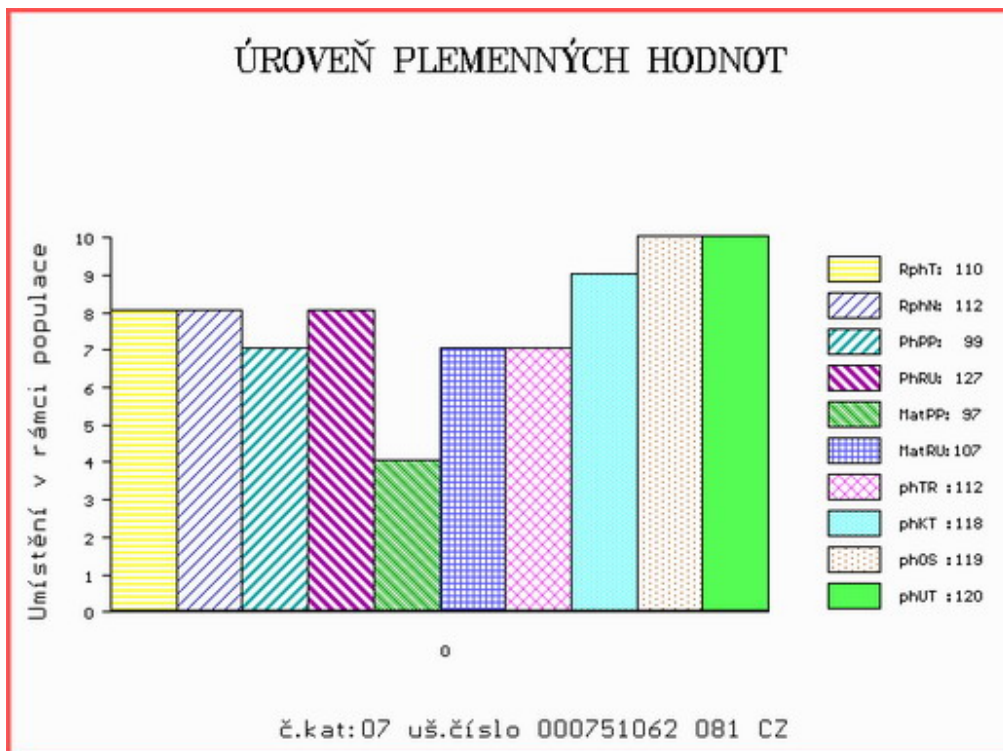

Číslo : 751063 081 CZ GRIN Z JANOVIC PP Číslo katalogu 8
 Dat.nar. : 24.12.2020 Plemeno : U100 Hereford
 Chovatel : Hořák Jan, SHR, Janovice u R.
 Majitel : Hořák Jan, SHR, Janovice u R.

**OTL
znaky**

Rohy	Ataxie	Q204X	F94L	Nt821	C313Y
PP	-	-	-	-	-

OOO 000 NV PRECEDENCE X23140582
 OO 000 JCD NV ASCENDANT X23391321
 MOO 0 JCD MS VICKI R174 X22860374

OTEC HRF 162 ROCKWELL Y26 2B X23627074

OMO 000 STLBRK GILEAD 67K P2250230
 MO 0 FLF 29K MYSTIQUE X23133785
 MMO 0 FPP VINDI KATE 29K X21805924

OOM 269 793 FELTONS ENDURANCE 745 PC02769569
 OM HRF 349 FELTONS 632 PC02851955
 MOM 41086654 US FELTONS VICKIE K51 PA41086654

MA 240586 981 CZ /7 ot 107000240586981

OMM HRF 347 MW EUREKA 421E ET 19527849
 MM 192530 981 CZ 107000192530981
 MMM 10336 317 CZ 107317010336

Vl.užit:nar: 45 *** kg ve 120d: 187 kg 210d: 305 kg 365d: 489 kg / kříž: 133 cm
 Přírustek v testu : 1075 g / 82 přírustek od narození: 1219 g / 90 šourek 38 cm
 Věk při ZV 421 dní aktuálně k 20.01.22 hmotnost: 523 kg výška v kříži: 133 cm

PLEMENNÉ HODNOTY

LINEARNÍ HODNOCENÍ

	pp	ru	pp	ru	TR	KT	OS	UT	Hmot	kříž	TR	KT	OS	UT	CE		
BÝK	PE	106	116	ME	95	100	107	115	118	116							
MATKA	PE	101	112	ME	96	111	101	110	113	111	620	136	20	16	17	6	59
OTEC	PE	100	109	ME	96	94	108	109	110	110	0	0	0	0	0	0	0

HODNOCEN: TR 8 / / 9 KT / / OS / / UT Výsledek:

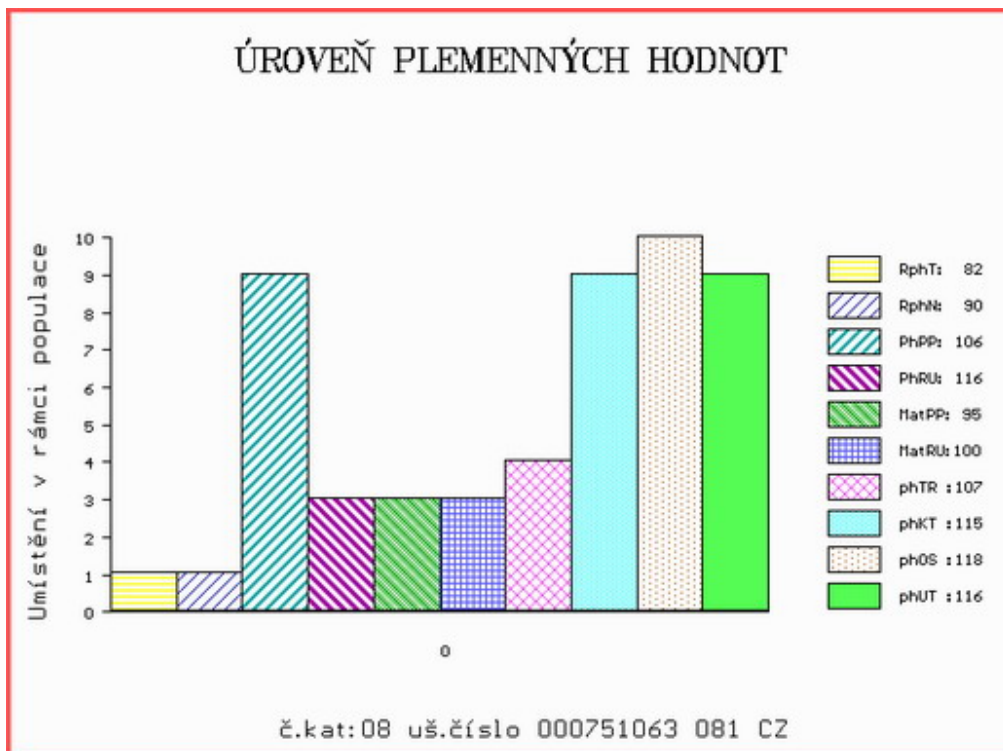

Číslo : 751064 081 CZ GIGOLO Z JANOVIC PP Číslo katalogu 9
 Dat.nar. : 25.12.2020 Plemeno : U100 Hereford
 Chovatel : Hořák Jan, SHR, Janovice u R.
 Majitel : Hořák Jan, SHR, Janovice u R.

**OTL
znaky**

Rohy	Ataxie	Q204X	F94L	Nt821	C313Y
PP	-	-	-	-	-

OOO 262 599 REMITALL TEAMSTER 9T PC02218772
 OO 269 418 REMITALL KEYNOTE 20X C02356049
 MOO 2046662 CA REMITALL PATRICIA 99P P C02046662

OTEC HRF 395 RMR 1 PILOT ET 49422-00427

OMO 262 600 H BAR C PZ STRETCH 5S P C02180426
 MO 2306246 CA REMITALL WILMA 48W P 02306246
 MMO 2221062 CA REMITALL THOMASA 115 P C02221062

OOM HRF 393 ROOST 1 EROLD 49422-00539
 OM HRP 627 ZAJÍC Z JANOVIC 107000644423081
 MOM 98817 981 CZ 1070000988817981

MA 316191 981 CZ /4 ot 107000316191981

OMM HRF 212 CHH 2XPROSPECTOR 8A R23558849
 MM 240600 981 CZ 107000240600981
 MMM 98888 981 CZ 107000098888981

Vl.užit:nar: 50 *** kg ve 120d: 183 kg 210d: 336 kg 365d: 574 kg / kříž: 138 cm
 Přírůstek v testu : 1583 g / 114 přírůstek od narození: 1442 g / 116 šourek 42 cm
 Věk při ZV 420 dní aktuálně k 20.01.22 hmotnost: 614 kg výška v kříži: 141 cm

PLEMENNÉ HODNOTY

LINEARNÍ HODNOCENÍ

	pp	ru	pp	ru	TR	KT	OS	UT	Hmot	kříž	TR	KT	OS	UT	CE		
BÝK	PE	74	126	ME	89	111	120	116	114	116							
MATKA	PE	83	122	ME	85	118	116	107	102	107	582	145	24	16	15	6	61
OTEC	PE	80	123	ME	98	106	109	112	114	114	0	0	0	0	0	0	0

HODNOCEN: TR 10 / /10 KT / / OS / / UT Výsledek:

ÚROVEŇ PLEMENNÝCH HODNOT

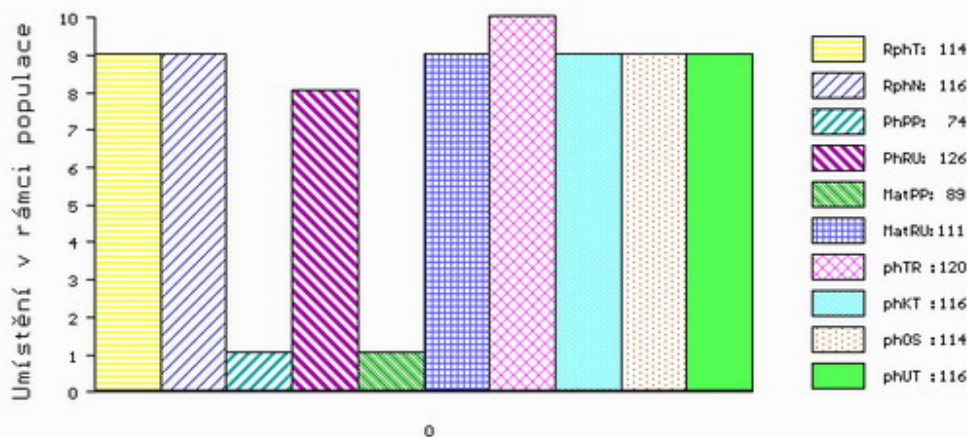

č.kat:09 uš.číslo 000751064 081 CZ

Číslo : 751012 081 CZ GIRALDI Z JANOVIC P* Číslo katalogu 10
 Dat.nar. : 18.11.2020 Plemeno : S100 Masný simentál
 Chovatel : Hořák Jan,SHR,Janovice u R.
 Majitel : Hořák Jan,SHR,Janovice u R.

**OTL
znaky**

Rohy	Ataxie	Q204X	F94L	Nt821	C313Y
P*	-	-	-	-	-

OOO 291 528 HESTEHAVEN HERCULES V 107267-00176
 OO 291 527 EGH HAAKON PP 13.047 81604
 MOO 1303384195 DE EGH P 13.033 84195

OTEC ISI 406 EGH HAMILTON PP 13.056 57505

OMO 280 860 MARSCHALL V 13.034 70324
 MO 1304161144 DE EGH P 13.041 61144
 MMO 1303384203 DE EGH P 13.033 84203

OOM ZSI 485 HESTEHAVEN BALTER V 107267-00048
 OM ZSI 731 SVŮDNÍK P 409000587129081
 MOM 3547 981 CZ P 251000003547981

MA 278088 981 CZ /4 ot P 107000278088981

OMM ZSI 454 TITANIC P 14.028 43064
 MM 203660 981 CZ P 107000203660981
 MMM 181044 931 CZ NOVA VODŇANSKÁ P 145000181044931

Vl.užit:nar: 55 *** kg ve 120d: 209 kg 210d: 340 kg 365d: 575 kg / kříž: 140 cm
 Přírustek v testu : 1700 g / 101 přírustek od narození: 1407 g / 104 šourek 41 cm
 Věk při ZV 457 dní aktuálně k 20.01.22 hmotnost: 657 kg výška v kříži: 144 cm

PLEMENNÉ HODNOTY

LINEARNÍ HODNOCENÍ

	pp	ru	pp	ru	TR	KT	OS	UT	Hmot	kříž	TR	KT	OS	UT	CE
BÝK PE	87	126	ME	124	83	108	115	113	114						
MATKA PE	90	119	ME	120	97	117	121	120	122	676	148	26	20	18	7 71
OTEC PE	90	140	ME	118	66	120	115	109	114	0	0	0	0	0	0

HODNOCEN: TR 9 / / 9 KT / / OS / / UT Výsledek:

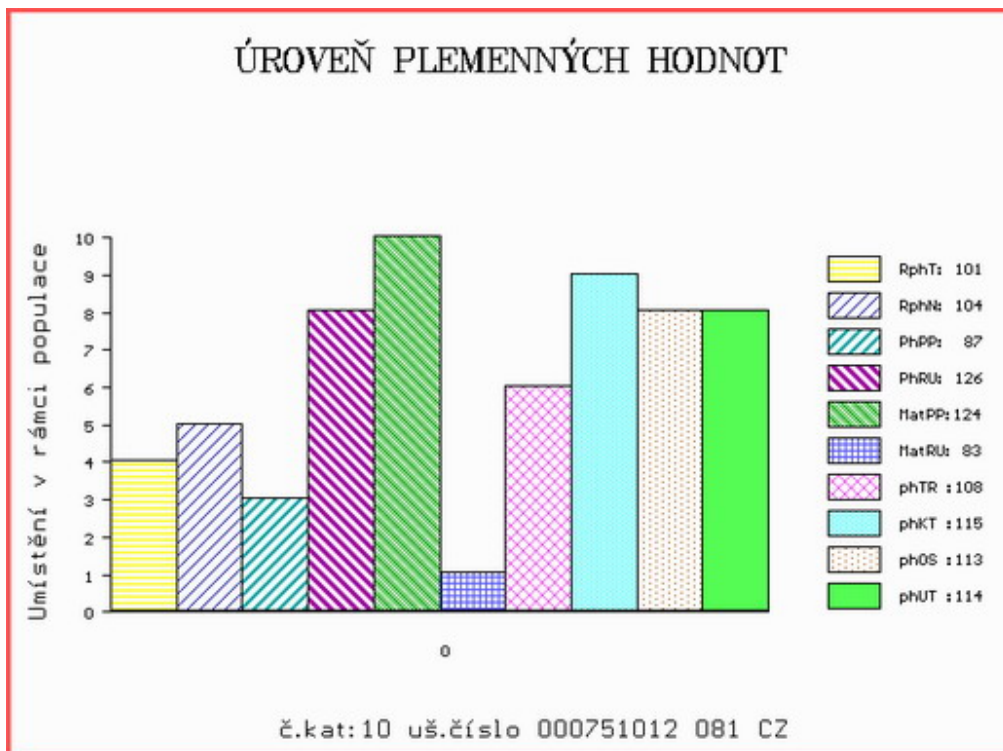

Číslo : 751017 081 CZ GERGELA Z JANOVIC P* Číslo katalogu 11
 Dat.nar. : 22.11.2020 Plemeno : S100 Masný simentál
 Chovatel : Hořák Jan,SHR,Janovice u R.
 Majitel : Hořák Jan,SHR,Janovice u R.

**OTL
znaky**

Rohy	Ataxie	Q204X	F94L	Nt821	C313Y
P*	-	-	-	-	-

OOO 291 528 HESTEHAVEN HERCULES V 107267-00176
 OO 291 527 EGH HAAKON PP 13.047 81604
 MOO 1303384195 DE EGH P 13.033 84195

OTEC ISI 406 EGH HAMILTON PP 13.056 57505

OMO 280 860 MARSCHALL V 13.034 70324
 MO 1304161144 DE EGH P 13.041 61144
 MMO 1303384203 DE EGH P 13.033 84203

OOM EG 027 ENRICO 09.162 00528
 OM EG 032 ENTHORNER P 09.368 35206
 MOM 930562664 DE EDELW P 09.305 62664

MA 240582 981 CZ /7 ot P 107000240582981

OMM ZSI 454 TITANIC P 14.028 43064
 MM 203639 981 CZ P 107000203639981
 MMM 41087 931 CZ P 107931041087

Vl.užit:nar: 50 *** kg ve 120d: 211 kg 210d: 367 kg 365d: 639 kg / kříž: 141 cm
 Přírustek v testu : 2016 g / 112 přírustek od narození: 1656 g / 113 šourek 49 cm
 Věk při ZV 453 dní aktuálně k 20.01.22 hmotnost: 752 kg výška v kříži: 145 cm

PLEMENNÉ HODNOTY

LINEARNÍ HODNOCENÍ

	pp	ru	pp	ru	TR	KT	OS	UT	Hmot	kříž	TR	KT	OS	UT	CE		
BÝK	PE	101	133	ME	114	75	117	115	111	114							
MATKA	PE	106	105	ME	106	93	103	102	101	102	684	146	21	19	16	6	62
OTEC	PE	90	140	ME	118	66	120	115	109	114	0	0	0	0	0	0	0

HODNOCEN: TR 9 / /10 KT / / OS / / UT Výsledek:

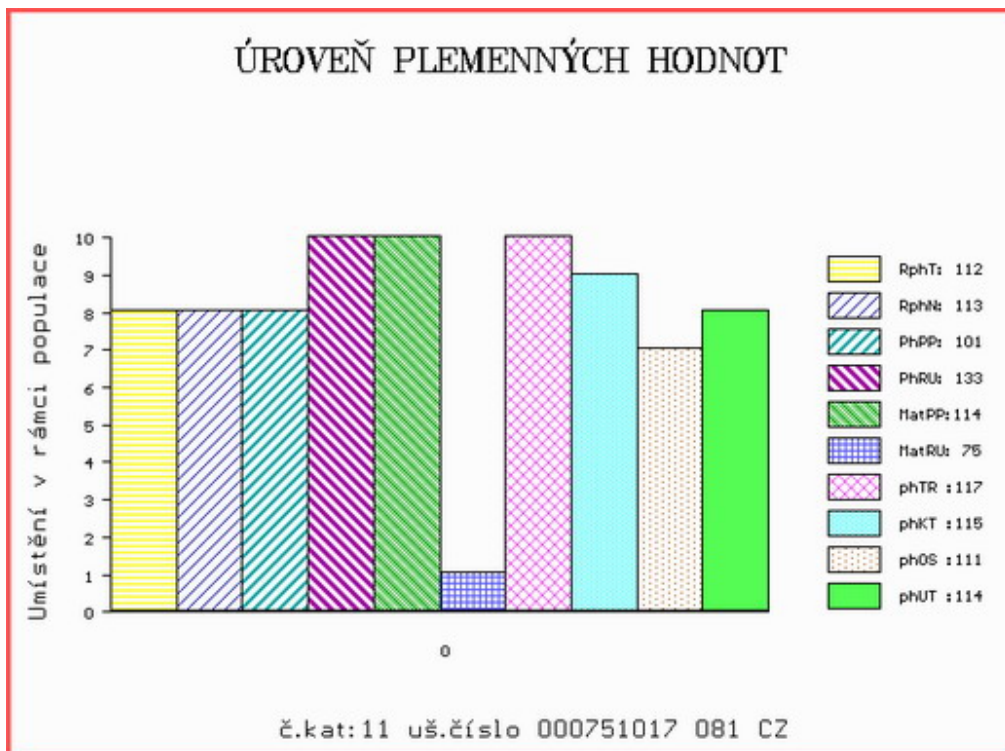

Číslo : 751030 081 CZ GEMER Z JANOVIC V* Číslo katalogu 12
 Dat.nar. : 28.11.2020 Plemeno : S100 Masný simentál
 Chovatel : Hořák Jan,SHR,Janovice u R.
 Majitel : Hořák Jan,SHR,Janovice u R.

**OTL
znaky**

Rohy	Ataxie	Q204X	F94L	Nt821	C313Y
P*	-	-	-	-	-

OOO 291 528 HESTEHAVEN HERCULES V 107267-00176
 OO 291 527 EGH HAAKON PP 13.047 81604
 MOO 1303384195 DE EGH P 13.033 84195

OTEC ISI 406 EGH HAMILTON PP 13.056 57505
 OMO 280 860 MARSCHALL V 13.034 70324
 MO 1304161144 DE EGH P 13.041 61144
 MMO 1303384203 DE EGH P 13.033 84203

OOM ZSI 454 TITANIC P 14.028 43064
 OM PMS 011 RARACH Z JANOVIC P 107000557752081
 MOM 124895 207 CZ P 145207124895

MA 208777 981 CZ /9 ot P 107000208777981
 OMM 265 181 MARYWOOD NEW CENTURY 34F P P361342
 MM 98880 981 CZ R 107000098880981
 MMM 4152400479 DK VINGEGAARD INDIANA P ET 41524-00479

Vl.užit:nar: 57 *** kg ve 120d: 218 kg 210d: 352 kg 365d: 587 kg / kříž: 141 cm
 Přírustek v testu : 1833 g / 110 přírustek od narození: 1490 g / 109 šourek 41 cm
 Věk při ZV 447 dní aktuálně k 20.01.22 hmotnost: 680 kg výška v kříži: 147 cm

PLEMENNÉ HODNOTY

LINEARNÍ HODNOCENÍ

	pp	ru	pp	ru	TR	KT	OS	UT	Hmot	kříž	TR	KT	OS	UT	CE
BÝK PE	89	125	ME	123	87	118	113	107	112						
MATKA PE	100	105	ME	115	109	111	110	106	110	740	147	26	18	18	6 68
OTEC PE	90	140	ME	118	66	120	115	109	114	0	0	0	0	0	0

HODNOCEN: TR 10 / /10 KT / / OS / / UT Výsledek:

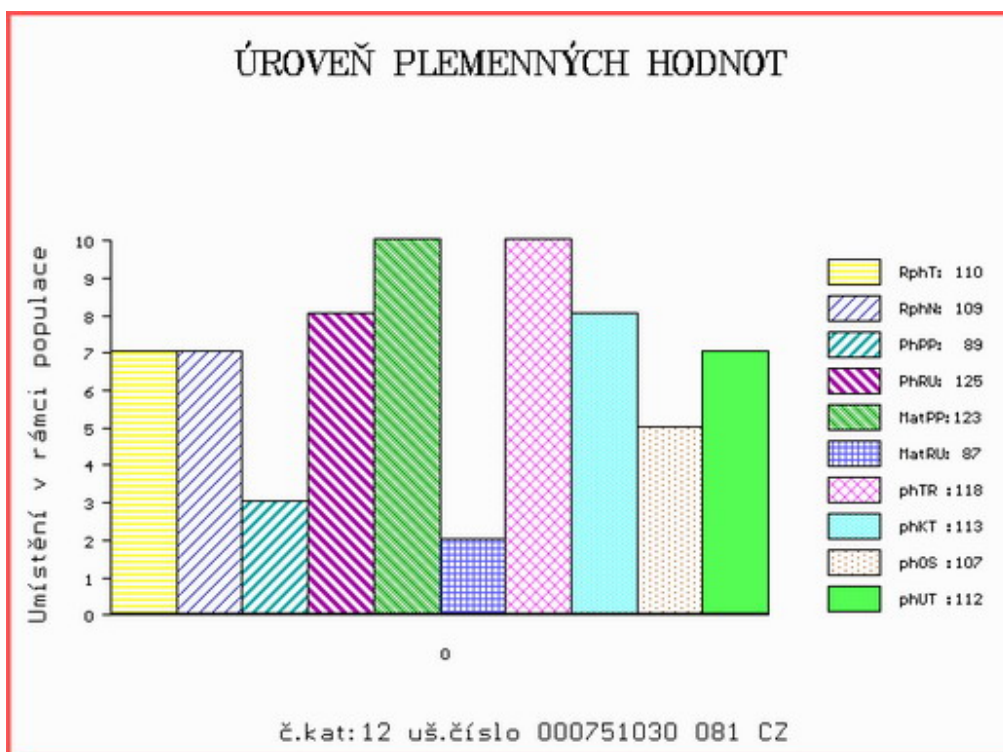

Číslo : 751043 081 CZ GIRL Z JANOVIC P* Číslo katalogu 13
 Dat.nar. : 06.12.2020 Plemeno : S100 Masný simentál
 Chovatel : Hořák Jan,SHR,Janovice u R.
 Majitel : Hořák Jan,SHR,Janovice u R.

**OTL
znaky**

Rohy	Ataxie	Q204X	F94L	Nt821	C313Y
P*	-	-	-	-	-

OOO 291 582 BW ITARIUS P 08.925 70801
 OO 291 287 BW INGO V 08.928 01819
 MOO 892337869 DE BW SABRINA P 08.923 37869

OTEC ISI 409 BW IMAN PP 08.935 30263

OMO 288 370 BW ROSEVELT P 08.928 01805
 MO 893406892 DE BW LEA P 08.934 06892
 MMO 892766537 DE BW LENA P 08.927 66537

OOM SIP 468 MOGUL POLFIN P 339000019021072
 OM PMS 062 SEVERIN P 372000660450031
 MOM 31247 931 CZ R 067000031247931

MA 277998 981 CZ /5 ot R 107000277998981

OMM ZSI 279 LANGO UNESCO P 17701-00760
 MM 176314 981 CZ R 107000176314981
 MMM 98826 981 CZ R 107000098826981

Vl.užit:nar: 51 *** kg ve 120d: 206 kg 210d: 346 kg 365d: 619 kg / kříž: 142 cm
 Přírustek v testu : 1875 g / 110 přírustek od narození: 1580 g / 114 šourek 42 cm
 Věk při ZV 439 dní aktuálně k 20.01.22 hmotnost: 699 kg výška v kříži: 147 cm

PLEMENNÉ HODNOTY

LINEARNÍ HODNOCENÍ

	pp	ru	pp	ru	TR	KT	OS	UT	Hmot	kříž	TR	KT	OS	UT	CE	
BÝK PE	105	126	ME	112	79	109	100	96	98							
MATKA PE	104	125	ME	117	88	114	105	102	104	710	153	28	21	17	6	72
OTEC PE	111	117	ME	101	77	96	101	101	99	763	143	24	22	21	7	74

HODNOCEN: TR 10 / /10 KT / / OS / / UT Výsledek:

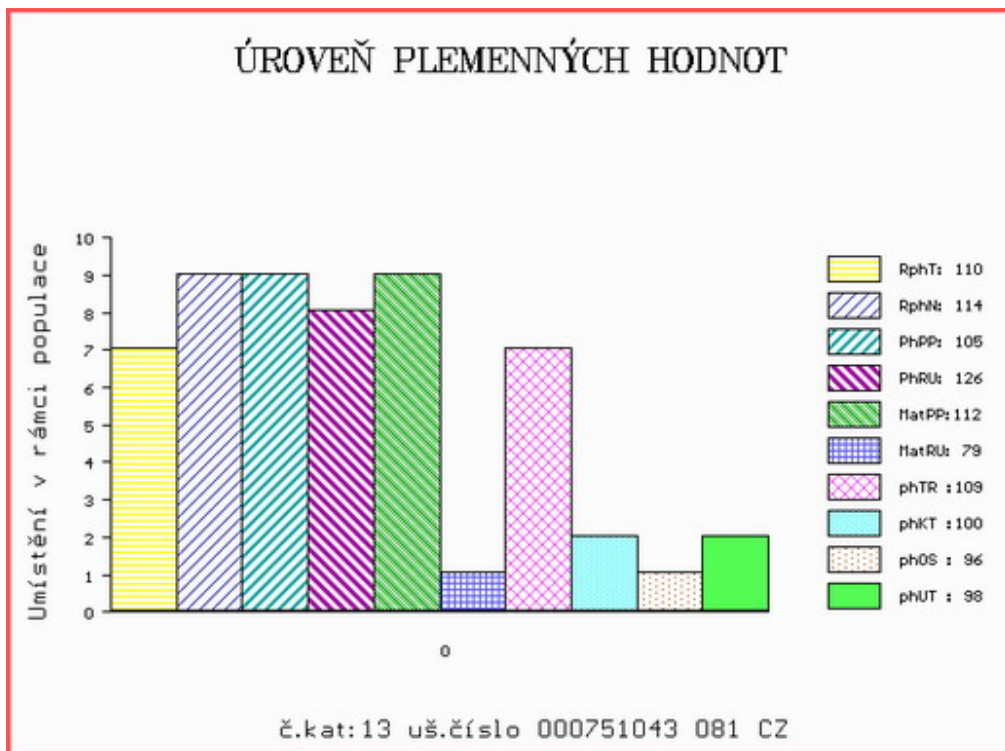

Číslo : 751052 081 CZ GRIFIT Z JANOVIC P* Číslo katalogu 14
 Dat.nar. : 13.12.2020 Plemeno : S100 Masný simentál
 Chovatel : Hořák Jan,SHR,Janovice u R.
 Majitel : Hořák Jan,SHR,Janovice u R.

**OTL
znaky**

Rohy	Ataxie	Q204X	F94L	Nt821	C313Y
P*	-	-	-	-	-

OOO 269 114 STAKKATO 09.114 32723
 OO 268 504 STACHUS V 09.321 15586
 MOO 912787057 DE OLGA 062 P 09.127 87057

OTEC BJ 185 STEINADLER PP 09.376 31910

OMO 269 585 EMU PP 09.140 20612
 MO 932115555 DE HITZE 115 P 09.321 15555
 MMO 914218112 DE HUMANA 077 P 09.142 18112

OOM ZSI 400 HEDETOFT UNITED P 80185-00096
 OM ZSI 951 SOLBAKKEN GARFIELD P 42719-00212
 MOM 4271900110 DK SOLBAKKENS AMANDA 42719-00110

MA 332456 981 CZ /1 ot P 107000332456981

OMM ZSI 731 SVŮDNÍK P 409000587129081
 MM 260022 981 CZ P 107000260022981
 MMM 15338 932 CZ R 164000015338932

Vl.užit:nar: 54 *** kg ve 120d: 191 kg 210d: 332 kg 365d: 563 kg / kříž: 137 cm
 Přírůstek v testu : 1516 g / 100 přírůstek od narození: 1402 g / 97 šourek 43 cm
 Věk při ZV 432 dní aktuálně k 20.01.22 hmotnost: 619 kg výška v kříži: 140 cm

PLEMENNÉ HODNOTY

LINEARNÍ HODNOCENÍ

	pp	ru	pp	ru	TR	KT	OS	UT	Hmot	kříž	TR	KT	OS	UT	CE
BÝK	PE	98 116	ME	92 106	99	105	106	106							
MATKA	PE	89 111	ME	98 101	109	119	119	120	788	/	148	21	20	18	7 66
OTEC	PE	116 105	ME	70 118	96	93	94	94	0	/	0	0	0	0	0

HODNOCEN: TR 7 / / 9 KT / / OS / / UT Výsledek:

ÚROVEŇ PLEMENNÝCH HODNOT

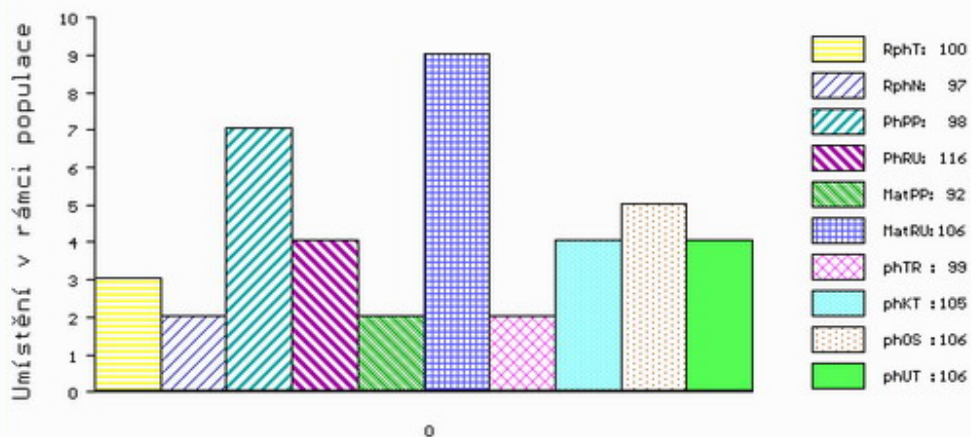

č.kat:14 uš.číslo 000751052 081 CZ

Číslo : 751069 081 CZ GUIDO Z JANOVIC P* Číslo katalogu 15
 Dat.nar. : 29.12.2020 Plemeno : S100 Masný simentál
 Chovatel : Hořák Jan,SHR,Janovice u R.
 Majitel : Hořák Jan,SHR,Janovice u R.

**OTL
znaky**

Rohy	Ataxie	Q204X	F94L	Nt821	C313Y
P*	-	-	-	-	-

OOO 291 582 BW ITARIUS P 08.925 70801
 OO 291 287 BW INGO V 08.928 01819
 MOO 892337869 DE BW SABRINA P 08.923 37869

OTEC ISI 409 BW IMAN PP 08.935 30263

OMO 288 370 BW ROSEVELT P 08.928 01805
 MO 893406892 DE BW LEA P 08.934 06892
 MMO 892766537 DE BW LENA P 08.927 66537

OOM BJ 185 STEINADLER PP 09.376 31910
 OM ZMS 092 KEELDRUM CLIO 11 P M079129
 MOM 560920500556 UK KEELDRUM TZIGANE W3 P F088857

MA 355696 981 CZ /2 ot R 107000355696981

OMM ZSI 990 VENDELÍN Z NOVÉ VODY V 429000623034071
 MM 296030 981 CZ R 107000296030981
 MMM 240582 981 CZ P 107000240582981

Vl.užit:nar: 45 *** kg ve 120d: 183 kg 210d: 319 kg 365d: 556 kg / kříž: 136 cm
 Přírůstek v testu : 1858 g / 105 přírůstek od narození: 1442 g / 107 šourek 40 cm
 Věk při ZV 416 dní aktuálně k 20.01.22 hmotnost: 603 kg výška v kříži: 140 cm

PLEMENNÉ HODNOTY

LINEARNÍ HODNOCENÍ

	pp	ru	pp	ru	TR	KT	OS	UT	Hmot	kříž	TR	KT	OS	UT	CE		
BÝK	PE	106	120	ME	91	82	92	90	90	89							
MATKA	PE	105	118	ME	95	89	96	91	90	90	784	148	26	20	19	7	72
OTEC	PE	111	117	ME	101	77	96	101	101	99	763	143	24	22	21	7	74

HODNOCEN: TR 8 / / 9 KT / / OS / / UT Výsledek:

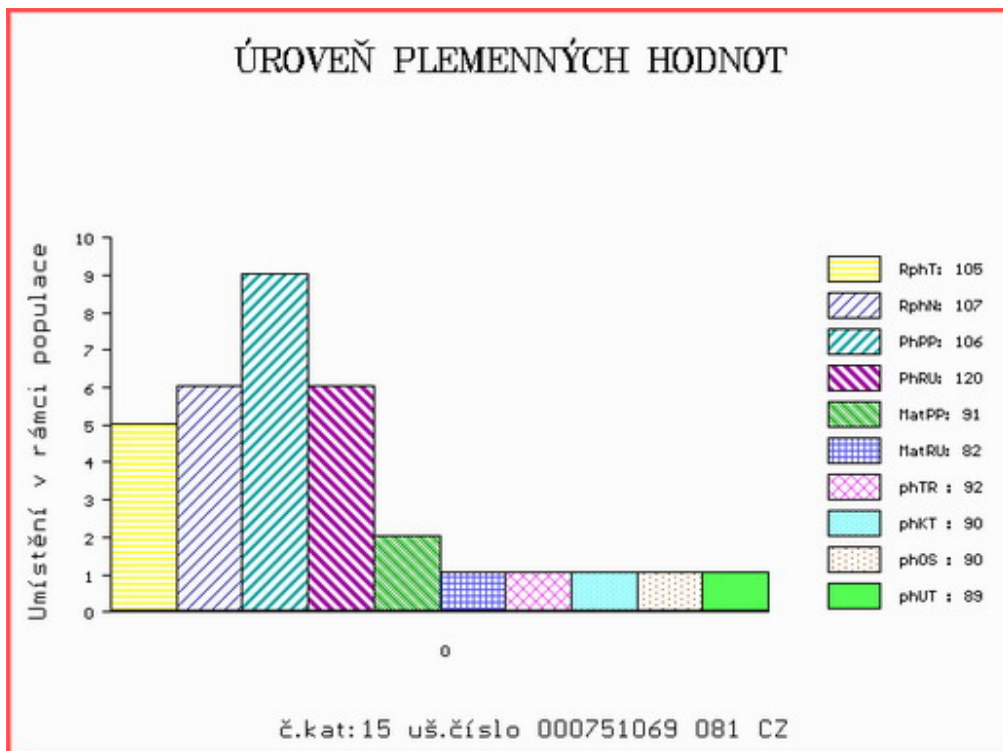

Číslo : 751072 081 CZ **GENERÁL Z JANOVIC P*** Číslo katalogu 16
 Dat.nar. : 31.12.2020 Plemeno : S100 Masný simentál
 Chovatel : Hořák Jan,SHR,Janovice u R.
 Majitel : Hořák Jan,SHR,Janovice u R.

**OTL
znaky**

Rohy	Ataxie	Q204X	F94L	Nt821	C313Y
P*	-	-	-	-	-

OOO ZMS 040 VZOREK Z LEŽNICE PP 340000550317041
 OO ZMS 525 MOVIS AMADEUS PP 812352535
 MOO 801269336 SK P 801269336

Otec ISI 277 EXPORT VLS PP 005000610060041

OMO ZSI 716 HARRY P 15.037 48292
 MO 158873 941 CZ P 005000158873941
 MMO 112866 941 CZ P 005000112866941

OOM ZSI 715 HESTEHAVEN DADDI P 107267-00098
 OM ZSI 990 VENDELÍN Z NOVÉ VODY V 429000623034071
 MOM 168019 972 CZ SIMONA AGRO P* 060000168019972

MA 316207 981 CZ /3 ot P 107000316207981

OMM ZSI 636 ROMUSS P 090000800950903
 MM 223462 981 CZ P 107000223462981
 MMM 181044 931 CZ NOVA VODŇANSKÁ P 145000181044931

Vl.užit:nar: 46 *** kg ve 120d: 203 kg 210d: 354 kg 365d: 582 kg / kříž: 138 cm
 Přírůstek v testu : 1600 g / 105 přírůstek od narození: 1496 g / 111 šourek 49 cm
 Věk při ZV 414 dní aktuálně k 20.01.22 hmotnost: 622 kg výška v kříži: 141 cm

PLEMENNÉ HODNOTY

LINEARNÍ HODNOCENÍ

	pp	ru	pp	ru	TR	KT	OS	UT	Hmot	kříž	TR	KT	OS	UT	CE		
BÝK	PE	105	119	ME	99	99	114	116	113	115							
MATKA	PE	101	116	ME	100	107	124	123	119	122	792	148	23	20	16	6	65
Otec	PE	87	111	ME	103	96	111	110	107	109	706	144	27	21	20	7	75

HODNOCEN: TR 8 / /10 KT / / OS / / UT Výsledek:

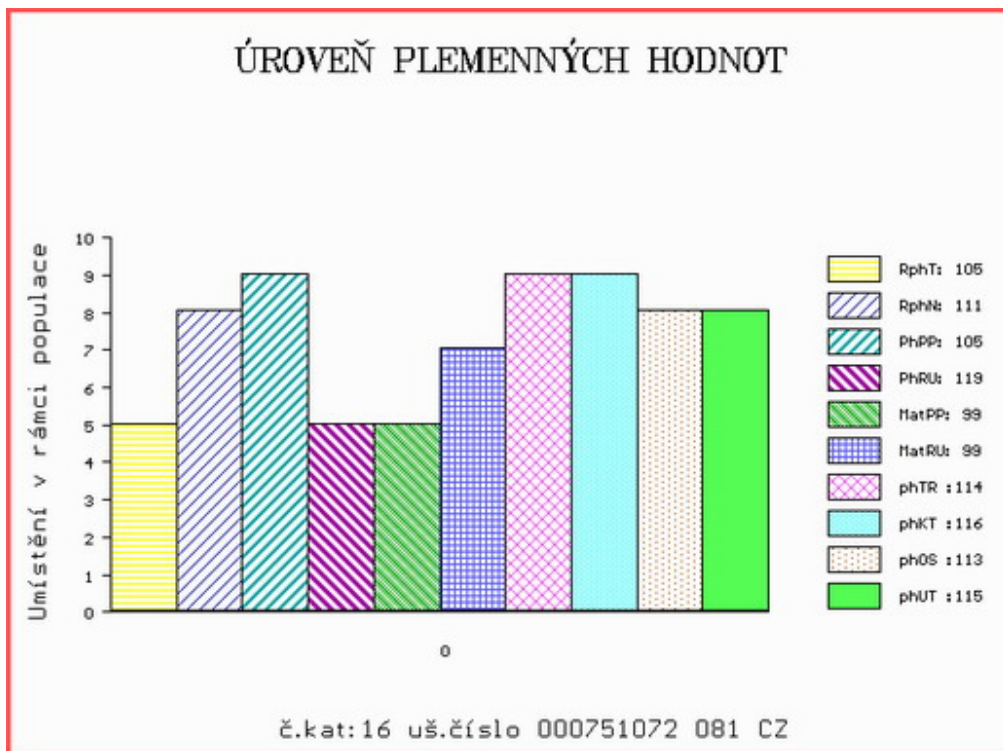

Číslo : 751023 081 CZ GURU Z JANOVIC Číslo katalogu 17
 Dat.nar. : 26.11.2020 Plemeno : G100 Aberdeen Angus
 Chovatel : Hořák Jan, SHR, Janovice u R.
 Majitel : Hořák Jan, SHR, Janovice u R.

**OTL
znaky**

Rohy	Ataxie	Q204X	F94L	Nt821	C313Y
-	-	-	-	WT/WT	-

OOO 289 378 G 13 STEEL 14741502
 OO 289 487 BALMACHIE BEN VORLICH L 105 ET 540148100105
 MOO 1030731 CA BIG SKY BEAUTY 009 ET 1030731

OTEC ZAI 785 BALMACHIE RODGER P190 540148200190

OMO 289 485 BALMACHIE BLACK BEAR H050 540148200050
 MO 540148700097 UK BALMACHIE RACHEL K097 540148700097
 MMO 540148700020 UK BALMACHIE RACHEL F020 540148700020

OOM ZAA 907 UZEL RED ET 398000729831031
 OM ZAI 167 ZÁZRAK RED ZDB 035000831879031
 MOM 360852 931 CZ RED 035000360852931

MA 332422 981 CZ /2 ot RED 107000332422981

OMM ZAA 573 NORIS RED POLMER 281000502040072
 MM 176403 981 CZ RED 107000176403981
 MMM 32566 981 CZ 107000032566981

Vl.užit:nar: 49 *** kg ve 120d: 222 kg 210d: 340 kg 365d: 622 kg / kříž: 138 cm
 Přírustek v testu : 1841 g / 112 přírustek od narození: 1645 g / 110 šourek 41 cm
 Věk při ZV 449 dní aktuálně k 20.01.22 hmotnost: 740 kg výška v kříži: 144 cm

PLEMENNÉ HODNOTY

LINEARNÍ HODNOCENÍ

	pp	ru	pp	ru	TR	KT	OS	UT	Hmot	kříž	TR	KT	OS	UT	CE
BÝK PE	98	127	ME	106	94	111	115	114	115						
MATKA PE	98	108	ME	116	114	112	112	109	110	864	145	27	24	21	8 80
OTEC PE	95	112	ME	94	93	104	105	106	108	1596	158	30	27	26	10 93

HODNOCEN: TR 10 / /10 KT / / OS / / UT Výsledek:

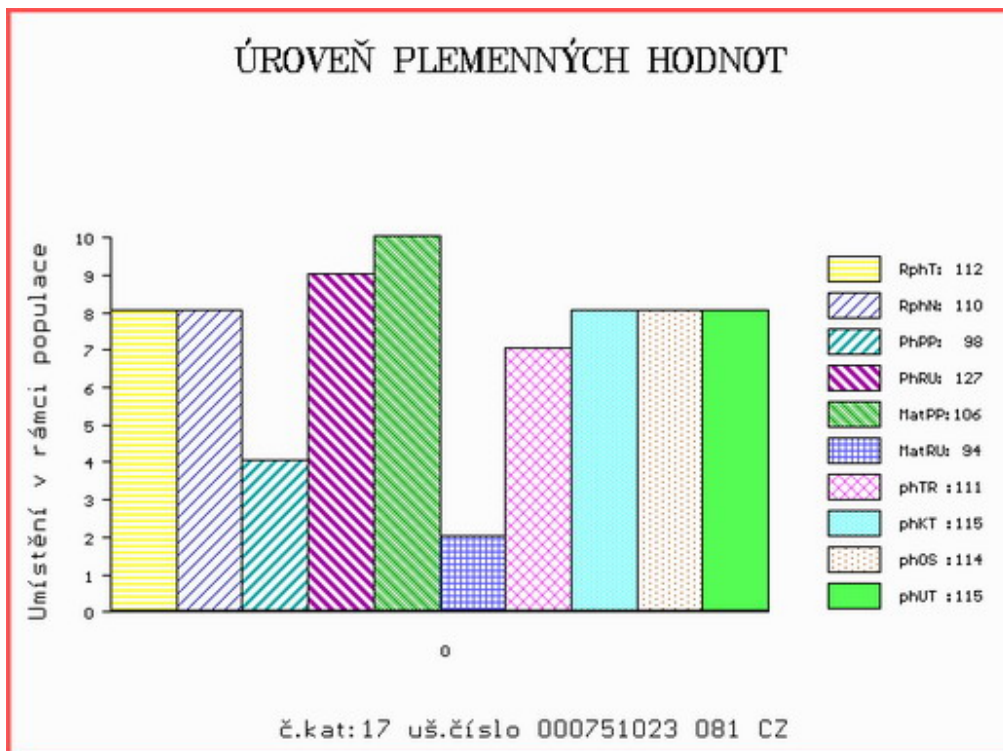

Číslo : 751042 081 CZ GUSTAV RED Z JANOVIC Číslo katalogu 18
 Dat.nar. : 05.12.2020 Plemeno : G100 Aberdeen Angus
 Chovatel : Hořák Jan, SHR, Janovice u R.
 Majitel : Hořák Jan, SHR, Janovice u R.

**OTL
znaky**

Rohy	Ataxie	Q204X	F94L	Nt821	C313Y
-	-	-	-	WT/WT	-

OOO ZAA 847 RED LAZY MC COWBOY CUT 26U 1441140
 OO ZAI 065 ZIP RED Z PĚČÍNA 268000817430031
 MOO 197961 931 CZ 268000197961931

Otec ZAI 681 DĚLO RED Z PĚČÍNA 268000039284034

OMO AAP 709 PLAYBOY RED Z PĚČÍNA 268000553671031
 MO 479949 931 CZ VIVIEN RED Z PĚČÍNA 268000479949931
 MMO 251471 931 CZ PAOLA RED Z PĚČÍNA 268000251471931

OOM 270 367 BIEBER MAKE MIMI 7249 663262
 OM ZAA 800 VVF ENDEAVOR 1T 1202271
 MOM 991725 US VVF MISS BEEF 01JP 991725

MA 240593 981 CZ /7 ot RED 107000240593981

OMM AAP 871 PANK RED Z JANOVIC 107000536044081
 MM 208750 981 CZ RED 107000208750981
 MMM 156044 981 CZ RED 107000156044981

Vl.užit:nar: 49 *** kg ve 120d: 197 kg 210d: 304 kg 365d: 516 kg / kříž: 127 cm
 Přírůstek v testu : 1466 g / 111 přírůstek od narození: 1292 g / 115 šourek 38 cm
 Věk při ZV 440 dní aktuálně k 20.01.22 hmotnost: 580 kg výška v kříži: 132 cm

PLEMENNÉ HODNOTY

LINEARNÍ HODNOCENÍ

	pp	ru	pp	ru	TR	KT	OS	UT	Hmot	kříž	TR	KT	OS	UT	CE		
BÝK	PE	91	123	ME	100	102	99	102	103	104							
MATKA	PE	92	115	ME	85	102	96	96	97	97	680	140	23	17	18	6	64
Otec	PE	82	140	ME	110	98	119	122	121	125	750	140	28	27	25	10	90

HODNOCEN: TR 5 / / 9 KT / / OS / / UT Výsledek:

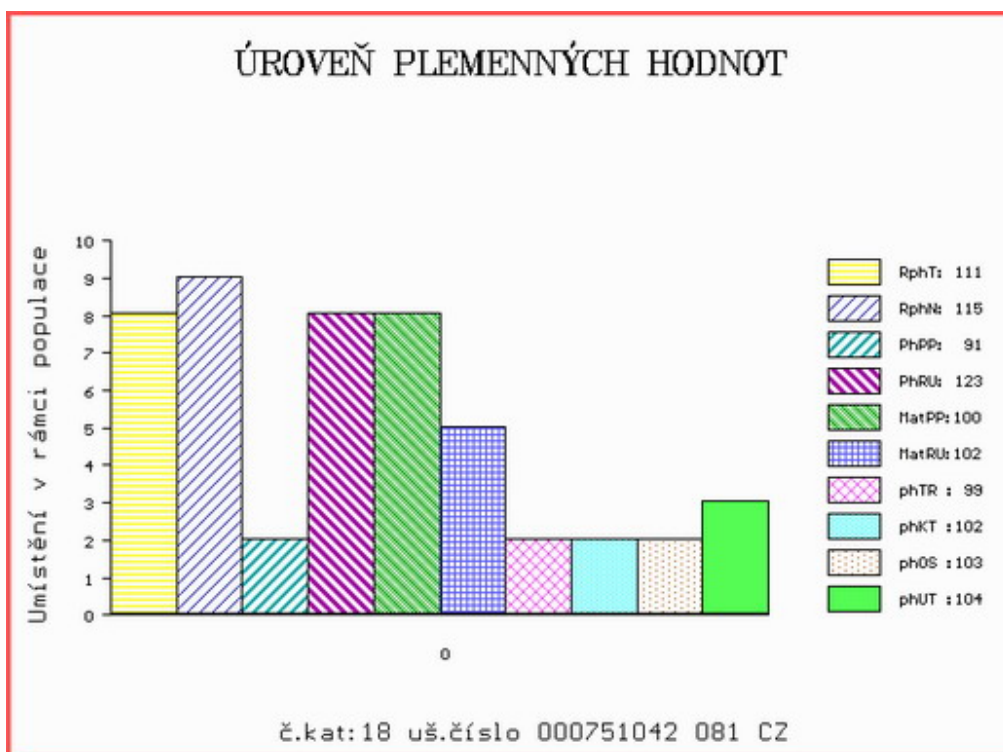

Číslo : 751048 081 CZ GUIDO RED Z JANOVIC Číslo katalogu 19
 Dat.nar. : 07.12.2020 Plemeno : G100 Aberdeen Angus
 Chovatel : Hořák Jan, SHR, Janovice u R.
 Majitel : Hořák Jan, SHR, Janovice u R.

**OTL
znaky**

Rohy	Ataxie	Q204X	F94L	Nt821	C313Y
-	-	-	-	WT/WT	-

OOO ZAA 943 LOGIE RED EAGLE H664 521334300664
 OO 284 642 OAKLEA RED GRADUATE L429 580175100429
 MOO 580175300305 UK OAKLEA RED GILLAIN J305 580175300305

OTEC ZAI 311 MOSSHALL RED SPIRIT P361 562477601361
 OMO 280 328 AUCHINCRIEVE RED ELATION G908 522860200908
 MO 561669200175 UK WINDY GOWL RED SKYLARK K175 561669200175
 MMO 561669500143 UK WINDY GOWL RED SKYE G143 561669500143

OOM ZAA 691 TE MANIA RED LABEL ET VTM Z1023
 OM ZAI 172 MOSSHALL RED PHARAOH M172 562477601172
 MOM 542046500713 UK KINCARDINE CASTLE RED PEBBLE 542046500713

MA 296112 981 CZ /3 ot RED 107000296112981
 OMM ZAA 567 RED BASIN SENSATION 702E 991759
 MM 156044 981 CZ RED 107000156044981
 MMM 2861 981 CZ 107000002861981

Vl.užit:nar: 49 *** kg ve 120d: 179 kg 210d: 304 kg 365d: 538 kg / kříž: 132 cm
 Přírustek v testu : 1375 g / 90 přírustek od narození: 1303 g / 85 šourek 36 cm
 Věk při ZV 438 dní aktuálně k 20.01.22 hmotnost: 582 kg výška v kříži: 135 cm

PLEMENNÉ HODNOTY

LINEARNÍ HODNOCENÍ

	pp	ru	pp	ru	TR	KT	OS	UT	Hmot	kříž	TR	KT	OS	UT	CE		
BÝK	PE	99	109	ME	114	99	96	105	108	106							
MATKA	PE	101	98	ME	106	113	90	100	105	101	516	132	14	15	14	5	48
OTEC	PE	97	109	ME	117	92	106	112	113	113	0	0	0	0	0	0	0

HODNOCEN: TR 6 / / 9 KT / / OS / / UT Výsledek:

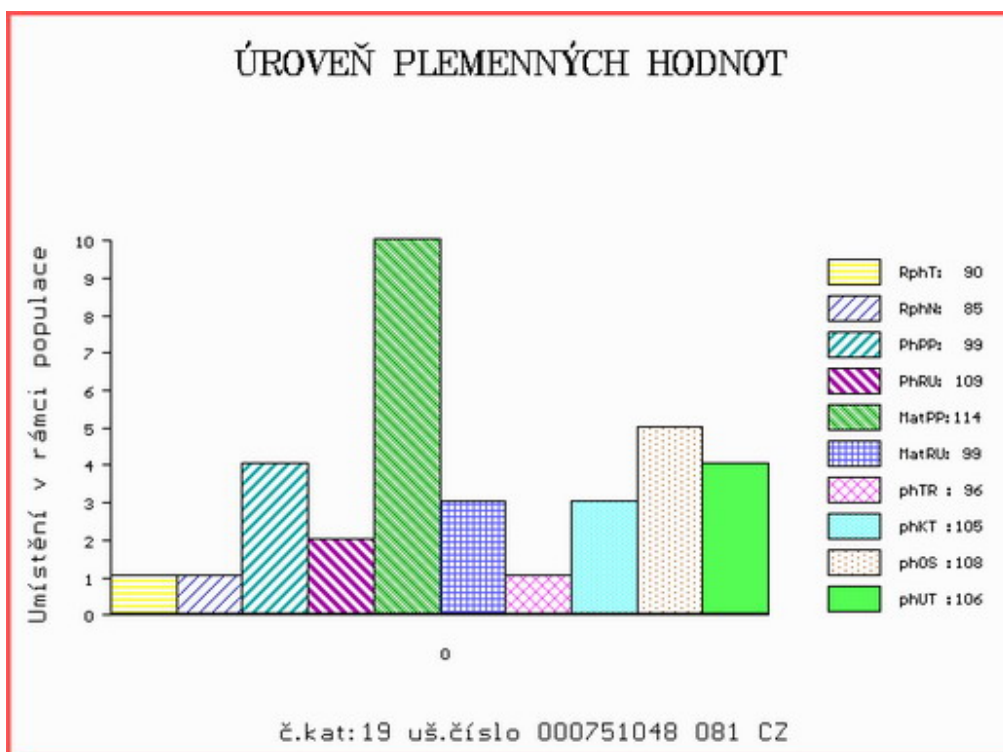

Číslo : 751055 081 CZ GLARIO RED Z JANOVIC Číslo katalogu 20
 Dat.nar. : 16.12.2020 Plemeno : G100 Aberdeen Angus
 Chovatel : Hořák Jan, SHR, Janovice u R.
 Majitel : Hořák Jan, SHR, Janovice u R.

**OTL
znaky**

Rohy	Ataxie	Q204X	F94L	Nt821	C313Y
-	-	-	-	WT/WT	-

OOO ZAI 034 VERDI RED Z PĚČÍNA 268000788146031
 OO ZAI 294 AVOMET RED Z PĚČÍNA 268000894285031
 MOO 479951 931 CZ 268000479951931

Otec ZAI 626 CLARION Z JANOVIC 107000700470081
 OMO ZAA 573 NORIS RED POLMER 281000502040072
 MO 192447 981 CZ 107000192447981
 MMO 119521 708 CZ 005000119521708

OOM 270 272 MONLINE RED HEAVERLY ET 83848-00412
 OM ZAA 685 MONLINE RED HEAVENLY 937C 83848-00937
 MOM 8384800715 DK MONLINE RED 7U 715 83848-00715

MA 240482 981 CZ /8 ot 107000240482981
 OMM ZAA 335 BIEBER REDROBBER 5488 479066
 MM 176296 981 CZ 107000176296981
 MMM 98995 981 CZ 107000098995981

Vl.užit:nar: 49 *** kg ve 120d: 176 kg 210d: 294 kg 365d: 517 kg / kříž: 133 cm
 Přírůstek v testu : 1541 g / 99 přírůstek od narození: 1328 g / 99 šourek 38 cm
 Věk při ZV 429 dní aktuálně k 20.01.22 hmotnost: 580 kg výška v kříži: 136 cm

PLEMENNÉ HODNOTY

LINEARNÍ HODNOCENÍ

	pp	ru	pp	ru	TR	KT	OS	UT	Hmot	kříž	TR	KT	OS	UT	CE
BÝK	PE	83 111	ME	80 104	98	99	100	99							
MATKA	PE	83 112	ME	76 102	101	103	104	102	690	/ 142	27	19	18	6	70
Otec	PE	99 115	ME	96 99	110	113	113	114	640	/ 139	26	19	19	7	71

HODNOCEN: TR 7 / / 9 KT / / OS / / UT Výsledek:

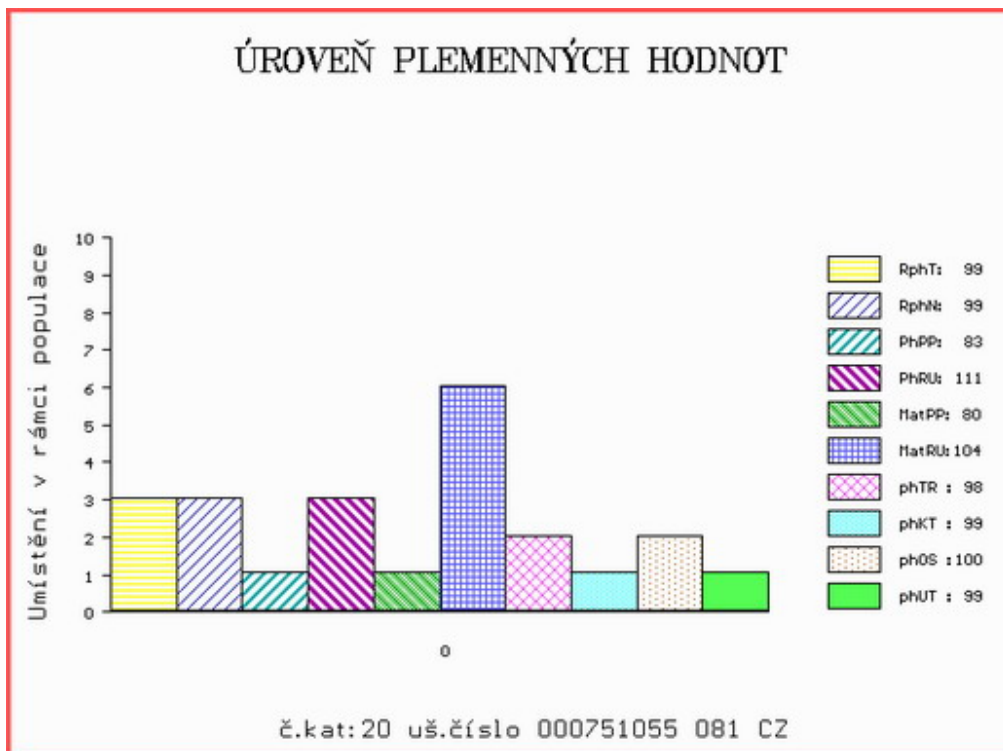

Číslo : 751020 081 CZ GARTH Z JANOVIC P* Číslo katalogu 21
 Dat.nar. : 23.11.2020 Plemeno : T100 Charolais
 Chovatel : Hořák Jan, SHR, Janovice u R.
 Majitel : Hořák Jan, SHR, Janovice u R.

**OTL
znaky**

Rohy	Ataxie	Q204X	F94L	Nt821	C313Y
P*	G/G	+/+	+/+	-	-

OOO ZIT 523 EXOTIC SC P 7121849142
 OO 285 801 HECTOR SC P 4527251265
 MOO 4527256670 FR BARONNE 4527256670

OTEC ICH 474 CEINTUR ZE STATKU ET PP 413000731271052

OMO ZTI 085 VIRGIL SC P 4240983344
 MO 113304924 FR HIPPOLYTE P 0113304924
 MMO 110302355 FR ETINCELLE 0110302355

OOM ZTI 247 VIZIR P 7121074461
 OM ZIT 017 UFIN Z MOKRÝŠOVA P 405000632165053
 MOM 182635 953 CZ P 405000182635953

MA 278073 981 CZ /4 ot 409000278073981

OMM 270 381 TALISMAN 7121162311
 MM 312356 127 FR BUCHETTE 0312356127
 MMM 396102812 FR MANETTE 0396102812

Vl.užit:nar: 50 *** kg ve 120d: 210 kg 210d: 328 kg 365d: 565 kg / kříž: 138 cm
 Přírustek v testu : 1825 g / 104 přírustek od narození: 1470 g / 103 šourek 33 cm
 Věk při ZV 452 dní aktuálně k 20.01.22 hmotnost: 672 kg výška v kříži: 143 cm

PLEMENNÉ HODNOTY

LINEARNÍ HODNOCENÍ

	pp	ru	pp	ru	TR	KT	OS	UT	Hmot	kříž	TR	KT	OS	UT	CE		
BÝK	PE	104	117	ME	112	95	108	102	100	101							
MATKA	PE	101	98	ME	113	103	98	102	103	102	822	145	20	21	21	7	69
OTEC	PE	103	118	ME	109	96	115	114	113	112	800	143	27	24	24	9	84

HODNOCEN: TR 9 / /10 KT / / OS / / UT Výsledek:

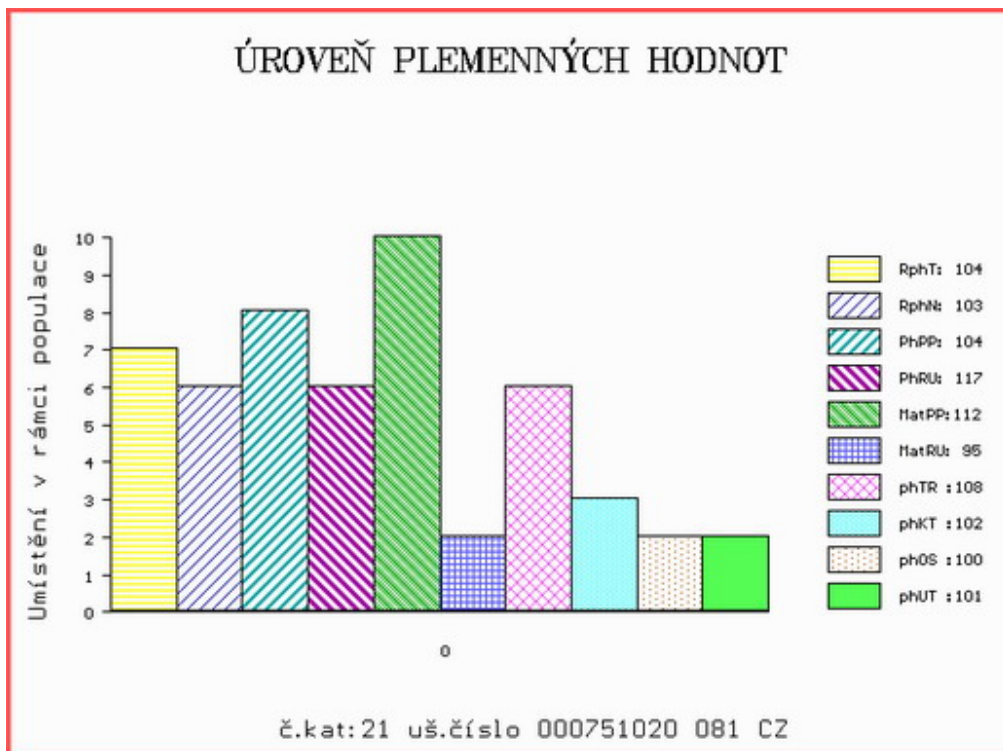

Číslo : 751032 081 CZ GEN Z JANOVIC P* Číslo katalogu 22
 Dat.nar. : 29.11.2020 Plemeno : T100 Charolais
 Chovatel : Hořák Jan, SHR, Janovice u R.
 Majitel : Hořák Jan, SHR, Janovice u R.

**OTL
znaky**

Rohy	Ataxie	Q204X	F94L	Nt821	C313Y
P*	G/G	+/+	+/+	-	-

OOO ZIT 523 EXOTIC SC P 7121849142
 OO 285 801 HECTOR SC P 4527251265
 MOO 4527256670 FR BARONNE 4527256670

OTEC ICH 474 CEINTUR ZE STATKU ET PP 413000731271052

OMO ZTI 085 VIRGIL SC P 4240983344
 MO 113304924 FR HIPPOLYTE P 0113304924
 MMO 110302355 FR ETINCELLE 0110302355

OOM ZTI 567 TAMILLY 7957090255
 OM ZIT 208 VION SMILOVSKÝ 128000739030061
 MOM 34240 961 CZ MAMINA SMILOVSKÁ 128000034240961

MA 278051 981 CZ /4 ot 409000278051981

OMM ZTI 260 VOLKER P 14.029 47184
 MM 208726 981 CZ P 409000208726981
 MMM 5811206798 FR BAVIERE 5811206798

Vl.užit:nar: 57 *** kg ve 120d: 205 kg 210d: 320 kg 365d: 566 kg / kříž: 133 cm
 Přírůstek v testu : 1591 g / 98 přírůstek od narození: 1444 g / 98 šourek 35 cm
 Věk při ZV 446 dní aktuálně k 20.01.22 hmotnost: 659 kg výška v kříži: 135 cm

PLEMENNÉ HODNOTY

LINEARNÍ HODNOCENÍ

	pp	ru	pp	ru	TR	KT	OS	UT	Hmot	kříž	TR	KT	OS	UT	CE		
BÝK	PE	93	118	ME	114	96	105	107	108	106							
MATKA	PE	94	105	ME	107	105	91	89	90	90	810	149	27	21	20	7	75
OTEC	PE	103	118	ME	109	96	115	114	113	112	800	143	27	24	24	9	84

HODNOCEN: TR 6 / /10 KT / / OS / / UT Výsledek:

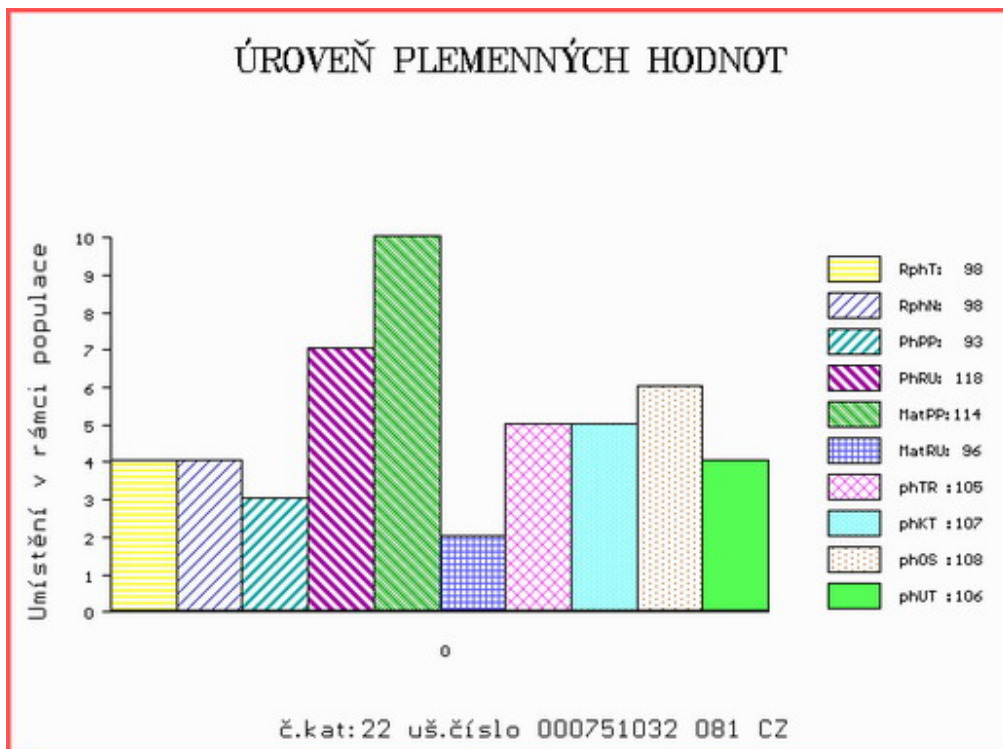

Číslo : 751027 081 CZ GOLMAN Z JANOVIC V* Číslo katalogu 23
 Dat.nar. : 28.11.2020 Plemeno : Q100 Blonde d Aquitaine
 Chovatel : Hořák Jan,SHR,Janovice u R.
 Majitel : Hořák Jan,SHR,Janovice u R.

**OTL
znaky**

Rohy	Ataxie	Q204X	F94L	Nt821	C313Y
P*	-	-	-	-	-

OOO 271 550 GOL PRETTY BOY V 03.484 32341
 OO 285 865 PLAYBOY V 12.667 09207
 MOO 1266121803 DE BATIDA 12.661 21803

OTEC ZBQ 121 GOL P-BOY PP 03.580 07487

OMO 285 866 URANUS PP 07.694 11341
 MO 354976030 DE GOL IBIZA P 03.549 76030
 MMO 348859507 DE GOL IDOLA 03.488 59507

OOM ZBA 473 NIELSEN 8197237897
 OM ZBA 773 ULSEN 184000757139061
 MOM 320042 961 CZ 184000320042961

MA 278026 981 CZ EM/4 ot 413000278026981

OMM ZBA 426 PASSO 1299048485
 MM 152477 962 CZ REALITA MZLU 106000152477962
 MMM 120830 962 CZ NORMA MZLU 106000120830962

Vl.užit:nar: 61 *** kg ve 120d: 206 kg 210d: 342 kg 365d: 538 kg / kříž: 140 cm
 Přírůstek v testu : 1783 g / 110 přírůstek od narození: 1395 g / 109 šourek 36 cm
 Věk při ZV 447 dní aktuálně k 20.01.22 hmotnost: 644 kg výška v kříži: 143 cm

PLEMENNÉ HODNOTY

LINEARNÍ HODNOCENÍ

	pp	ru	pp	ru	TR	KT	OS	UT	Hmot	kříž	TR	KT	OS	UT	CE
BÝK PE	87	117	ME	108	106	99	105	106	105						
MATKA PE	96	100	ME	102	121	86	91	93	91	896	148	22	22	22	7 73
OTEC PE	99	127	ME	107	93	102	110	111	110	740	146	26	22	23	8 79

HODNOCEN: TR 9 / /10 KT / / OS / / UT Výsledek:

