

KATALOG ZÁKLADNÍHO VÝBĚRU

dne 21.2.2022

OPB Cunkov

začátek 9,00 hod.

Č.k.	Číslo býčka	OTEC st.reg.	DATUM NAROZENÍ	PLEM.	PŘÍRUSTEK (g)			CHOVATEL	
					test RPH	živ.RPH			
1	157327	034 CZ	ZIL 396 01.10.20	Y100	1350	90	1333	87	Kouba Martin Ing., Žďár
2	155444	034 CZ	PLM 590 02.10.20	Y100	1341	99	1213	95	Kačírek Pavel, Nový Kostelec
3	188553	034 CZ	ZIL 516 11.10.20	Y100	1325	100	1229	96	Farma Kozák, s.r.o.
4	140085	064 CZ	ZIL 220 15.10.20	Y100	1308	98	1236	92	Velát Jaroslav, Horní Prosička
5	155446	034 CZ	PLM 590 17.10.20	Y100	1558	106	1417	106	Kačírek Pavel, Nový Kostelec
6	155447	034 CZ	PLM 590 20.10.20	Y100	1408	103	1171	97	Kačírek Pavel, Nový Kostelec
7	190652	064 CZ	ZLM 948 20.10.20	Y100	1450	108	1398	103	Šindler Petr, Částkovice
8	82815	064 CZ	ZIL 416 29.10.20	Y100	1683	111	1570	115	Agrochyt s.r.o. Mohelno
9	140086	064 CZ	PLM 743 05.11.20	Y100	1125	89	1217	85	Velát Jaroslav, Horní Prosička
10	652709	051 CZ	ZLM 263 12.11.20	Y100	1500	107	1221	108	Synek Vladimír, Božíkov
11	155448	034 CZ	PLM 590 16.11.20	Y100	1175	91	1154	87	Kačírek Pavel, Nový Kostelec
12	80173	034 CZ	ZLM 985 18.11.20	Y100	1541	109	1383	111	Vitů Jaroslav, Mohuřice
13	203809	034 CZ	ZIL 663 19.11.20	Y100	1591	112	1486	111	Kouba Martin Ing., Žďár
14	608509	042 CZ	ZIL 406 19.11.20	Y100	1058	91	1211	101	Kopsa Milan, Ludvíkovice
15	140087	064 CZ	ZIL 659 20.11.20	Y100	1416	106	1360	105	Velát Jaroslav, Horní Prosička
16	140088	064 CZ	ZIL 411 20.11.20	Y100	1325	102	1538	105	Velát Jaroslav, Horní Prosička
17	188560	034 CZ	ZIL 216 20.11.20	Y100	1133	92	1278	86	Farma Kozák, s.r.o.
18	140089	064 CZ	PLM 743 21.11.20	Y100	991	89	1193	86	Velát Jaroslav, Horní Prosička
19	169859	034 CZ	ZIL 220 24.11.20	Y100	1300	105	1187	104	Podolák Jiří, ing. Mladošovice
20	608512	042 CZ	ZIL 411 06.12.20	Y100	1200	95	1253	101	Kopsa Milan, Ludvíkovice
21	82818	064 CZ	ZIL 659 07.12.20	Y100	1375	102	1227	98	Agrochyt s.r.o. Mohelno
22	188561	034 CZ	ZLM 409 07.12.20	Y100	1200	96	1365	99	Farma Kozák, s.r.o.
23	188562	034 CZ	ZLM 882 09.12.20	Y100	1458	98	1386	103	Farma Kozák, s.r.o.
24	608513	042 CZ	ZIL 493 12.12.20	Y100	1525	110	1460	113	Kopsa Milan, Ludvíkovice
25	616660	042 CZ	ZIL 493 18.12.20	Y100	1316	104	1303	107	Němec Eduard, Bynovec
26	616662	042 CZ	ZIL 493 19.12.20	Y100	1275	102	1197	104	Němec Eduard, Bynovec
27	205300	034 CZ	ZIL 146 30.12.20	Y100	1550	112	1407	116	Tájek Jaroslav, Zvíkov
28	205301	034 CZ	ZIL 665 30.12.20	Y100	1183	92	1238	92	Tájek Jaroslav, Zvíkov
29	82814	064 CZ	ISI 138 21.10.20	S100	1825	117	1701	125	Agrochyt s.r.o. Mohelno
30	951822	032 CZ	ZMS 239 30.10.20	S100	1633	109	1449	105	Statek Kašperské Hory s.r.o.
31	951825	032 CZ	ZMS 407 08.11.20	S100	1558	96	1415	105	Statek Kašperské Hory s.r.o.
32	166093	034 CZ	ZMS 446 21.11.20	S100	1150	91	1349	96	KNB CB s.r.o. Srubec
33	216377	034 CZ	ZMS 646 27.11.20	S100	1675	111	1493	107	ZD Slavče
34	206013	034 CZ	ISI 406 01.12.20	S100	1333	94	1688	99	ZD Selibov
35	951833	032 CZ	ISI 142 16.12.20	S100	1725	107	1481	109	Statek Kašperské Hory s.r.o.
36	188563	034 CZ	ZMS 637 24.12.20	S100	1666	105	1534	104	Farma Kozák, s.r.o.
37	715413	062 CZ	ZSI 816 31.12.20	S100	1891	117	1685	118	Valihrach František, Krumvíř
38	205297	034 CZ	ZPA 111 22.12.20	PP100	1291	61	1135	99	Tájek Jaroslav, Zvíkov

Býci vyřazení před základním výběrem

Č.k.	Číslo býčka	OTEC st.reg.	Datum narození	Plem.	Body			CHOVATEL	Důvod vyřazení
					VT	HM			
39	206006	034 CZ	ZIL 396 15.10.20	Y100	6	2		ZD Selibov	před ZV-hm.ZV
40	166400	034 CZ	ZIL 148 22.12.20	Y100	6	2		Šedivá Zdeňka, Mohuřice	před ZV-hm.ZV
41	206015	034 CZ	ZIL 653 23.12.20	Y100	7	3		ZD Selibov	před ZV-hm.ZV

Plemenné hodnoty uvedené v katalogu jsou spočítány k 31.12.2021

Termíny základních výběrů a dražeb v roce 2022

Īturnus - Býci narození 1.10.2021 - 31.12.2020

<i>Den</i>	<i>Datum</i>	<i>Začátek *</i>	<i>OPB</i>	<i>ks</i>	<i>Plemena</i>	<i>Dražba</i>
Pondělí	14.02.2022	9,00	<i>OPB H.Dubňany</i>	49	CH	<i>hodinu po skončení ZV</i>
		9,00	<i>Pavelka Roman,Javorník</i>	1	PI	x
		11,00	<i>ZEA - PROBIO, s.r.o., Žernov</i>	3	CH	x
		14,00	<i>Agrochyt s.r.o.Mohelno</i>	1	MS	x
		15,00	<i>Hatlák V.ing.,Meziboří</i>	6	CH	x
		16,30	<i>Křibalová Marie, Černá</i>	1	MS	x
Úterý	15.02.2022	9,00	<i>OPB Todně - Březí</i>	16	LI	<i>hodinu po skončení ZV</i>
		9,00	<i>Farma Doupov s.r.o.</i>	1	AA	x
		9,00	<i>Niemiec Czeslaw,Dolní Žukov</i>	2	LI	x
		10,00	<i>Farma Pojedy s.r.o.</i>	6	UU,LI,PP	x
		10,00	<i>Folta Marek Ing., Krmelín</i>	1	MS	x
		11,00	<i>Poruba Jan, Šenov u N.J.</i>	4	LI	x
		11,00	<i>Loos Adolf,Hora Svaté Kateřiny</i>	4	LI	x
		12,00	<i>Statek Branná spol.s r.o.</i>	1	LI	x
		12,00	<i>LOUDY s.r.o.Seletice</i>	1	PI	x
		13,00	<i>Tájek Jaroslav,Zvíkov</i>	6	CH,LI	x
		15,00	<i>Mimra Michal,Slatina</i>	1	CH	x
Středa	16.02.2022	8,00	<i>Žizala Josef ml.,Úročnice</i>	2	MS	x
		9,00	<i>OPB Benešov</i>	50	MS,LI,AA,PI	<i>hodinu po skončení ZV</i>
		9,00	<i>Farma Besednice s.r.o.</i>	1	LI	x
		9,00	<i>Chlupáčková Hana,Ing.,Ležnice</i>	9	MS	x
		10,00	<i>Lepša Vladimír,Pěčín</i>	2	AA	x
		10,00	<i>Bouda Petr ing.,Voděrádky</i>	4	CH	x
		11,30	<i>Farma EGERT (ING) s.r.o.,Lásenice</i>	3	AA	x
		13,30	<i>Zobal Vlastimil ml.,Bor u Březnice</i>	3	CH	x
		13,30	<i>K+K Brilice</i>	3	CH	x
		14,00	<i>Novák Petr, Sirá</i>	1	CH	x
		14,30	<i>Klusáček Stanislav, Suchdol nad Lužnicí</i>	1	LI	x
Čtvrtek	17.02.2022	8,00	<i>Valenta Petr,Budyně</i>	7	MS	x
		9,00	<i>OPB Osík</i>	40	CH,BA,PP	<i>hodinu po skončení ZV</i>
		10,00	<i>ZOD "BLATA" Sedlec</i>	1	MS	x
		11,00	<i>Talafous Jaroslav, Krč</i>	2	MS	x
		12,00	<i>Krejcar David,Těšínov</i>	1	SA	x
		13,00	<i>Kotalík Milan,Semice</i>	8	LI	x
Pátek	18.02.2022	9,00	<i>OPB Janovice</i>	23	HE,MS,AA,CH,BA	<i>hodinu po skončení ZV</i>
		10,00	<i>Karban Kamil,Lhenice</i>	4	CH	x
		12,30	<i>Kopsa Milan,Ludvíkovice</i>	1	LI	x
			<i>Němec Eduard, Bynovec</i>	1	LI	x
		13,00	<i>Šeda J.,Helvíkovice</i>	4	LI	x
		15,00	<i>VETLABFARM s.r.o.Jakubovice</i>	10	AA	x
Sobota	19.02.2022	x	x	x	x	x
Neděle	20.02.2022	x	x	x	x	x

<i>Den</i>	<i>Datum</i>	<i>Začátek *</i>	<i>OPB</i>	<i>ks</i>	<i>Plemena</i>	<i>Dražba</i>
Pondělí	21.02.2022	9,00	OPB Cunkov	41	LI,MS,PP	<i>hodinu po skončení ZV</i>
		10,00	Šašek Vladimír ml.,Ing.,Rantířov	5	AA	x
		12,00	SITINY s.r.o., Vyklantice	1	LI	x
		13,00	Farma Karel Dvořák s.r.o.	1	LI	x
Úterý	22.02.2022	15,00	Daňhel Miroslav, s.r.o.	2	CH,MS	x
		9,00	OPB Cunkov	40	CH,AA,BA,BB,HE	<i>hodinu po skončení ZV</i>
		10,00	Reinold Manfred,Stará Červená Voda	1	MS	x
		11,00	Nátr Daniel, Černá Voda	1	MS	x
Středa	23.02.2022	11,00	Nátr Jiří,Černá Voda	3	CH	x
		9,00	Zuzánek J.,ing,Bernartice	7	CH,MS	x
		9,00	Měcholupská zemědělská a.s.	8	MS.CH	x
		11,00	Zelený Jiří,Drouhoveč	2	HE,MS	x
		13,00	Starý Karel, Žernovice	1	MS	x
		14,00	Hodina František,Ing.,Záblatí	1	LI	x
		14,00	Fišar Filip,Lhotka	9	LI	x
15,00	Káňa Petr,Mlynářovice	1	MS	x		
Čtvrtek	24.02.2022	9,00	x	0	x	x
Pátek	25.02.2022	9,00	OPB Osík	41	LI,MS,HE,AA	<i>hodinu po skončení ZV</i>

* začátky ZV u chovatelů jsou orientační

450



Vysvětlivky ke zkratkám ve jménech v katalogu :

ET	- býček narozen po embryotrasferu
RED	- zbarvení red angus
P,V	- bezrohý / volný roh (* - testováno testem DNA)
PP	- bezrohý – homozygot (stanoveno testem DNA)
R	- rohatý (* - testováno testem DNA)

Vysvětlivky ke QTL znakům v katalogu :

ATAxie G/G – čistý, A/G – přenašeč, A/A - zvíře nese dvě kopie mutované alely

Geny způsobující dvojí osvalení:

Q204X	+/+ - čistý, MH/+ - přenáší jednu alelu, MH/MH – dvě mutované alely (CH)
F94L	+/+ - čistý, F/+ - přenáší jednu alelu, F/F – dvě mutované alely (LI, CH)
NT821	WT/WT – čistý, WT/Del11 - přenáší 1 alelu, Del11/Del11- dvě mutované alely (AA)
C313Y	+/+ - čistý, MH/+ - přenáší jednu alelu, MH/MH – dvě mutované alely (GS)

Porodní hmotnost (nar) - u plemene AA,BA,HE,CH,MS,LI způsob zjišťování porodní hmotnosti v chovu * * * - váženo při narození
* * - odhadováno
* - nesledováno

Popisky grafu úrovně plemenných hodnot

Jednotlivé plemenné hodnoty jsou rozděleny do pásem na základě výpočtu kvantilu normálního rozložení, které udávají, jak si konkrétní jedinec stojí v porovnání s průměrem populace plemenných býčků odchovaných v období 2014 – 2019.

<i>pásma</i>	<i>Pozice býka v rámci populace</i>	<i>zkratka</i>	<i>Popis údaje v grafu</i>
10	býk patří hodnotou RPH do 10 % nejlepších býků v daném ukazateli	<i>RphT</i>	RPH pro přírůstek v testu
9	býk patří hodnotou RPH do 20 % nejlepších býků v daném ukazateli	<i>RphN</i>	RPH pro životní přírůstek
8	býk patří hodnotou RPH do 30 % nejlepších býků v daném ukazateli	<i>RpPP</i>	RPH pro přímý efekt porody
7	býk patří hodnotou RPH do 40 % nejlepších býků v daném ukazateli	<i>RpRU</i>	RPH pro přímý efekt růst
6	býk patří hodnotou RPH do 50 % nejlepších býků v daném ukazateli	<i>MatPP</i>	RPH pro maternální efekt porody
5	býk patří hodnotou RPH do průměru býků v daném ukazateli	<i>MatRU</i>	RPH pro maternální efekt růst
4	býk patří hodnotou RPH do 60 % nejlepších býků v daném ukazateli	<i>phTR</i>	RPH pro lineární hodnocení těl. rámec
3	býk patří hodnotou RPH do 70 % nejlepších býků v daném ukazateli	<i>phKT</i>	RPH pro lineární hodnocení kap. těla
2	býk patří hodnotou RPH do 80 % nejlepších býků v daném ukazateli	<i>phOS</i>	RPH pro lineární hodnocení osvalení
1	býk patří hodnotou RPH do 90 % nejlepších býků v daném ukazateli	<i>phUT</i>	RPH pro lineární hodnocení užit. typ

Hlavní selekční kritéria pro výběr do plemenitby na OPB a odchovu u chovatele

Hlavním selekčním kritériem bude pouze lineární hodnocení při základním výběru.

Důvody vyřazení před základním výběrem

- hodnocení tělesného rámce (1,2,3 body dle parametrů daného plemene)
- hodnocení bodů za hmotnost v 365 dnech (1,2,3 body dle parametrů daného plemene)
- nepředvedení býka k základnímu výběru na ohlávce nebo na vodící tyči
- na základě rozhodnutí majitele býka o jeho vyřazení
- zdravotní důvody (displazie varlat, apod.)

Důvody vyřazení při základním výběrem

- hodnocení délky těla (1,2,3 body dle parametrů daného plemene)
- hodnocení ukazatelů kapacity těla (1,2,3 body dle parametrů daného plemene)
- hodnocení ukazatelů osvalení (1,2,3 body dle parametrů daného plemene)
- hodnocení užitkového typu (1,2,3 body dle parametrů daného plemene)
- závažné vady exteriéru při základním výběru
- neodpovídající funkčnost končetin při základním výběru
- zdravotní důvody (displazie varlat, apod.)

Reklamační řád pro základní výběry býků

Majitel odchovávaného býčka má právo podat reklamaci proti rozhodnutí výběrové komise (ČSCHMS). Tato reklamační může mít písemnou nebo ústní formu. Předmětem reklamační může být pouze konečný výsledek výběru (vybrán, odročen, vyřazen), nikoliv nesouhlas s bodovým hodnocením daného býka. Po skončení základního výběru býků vyzve předseda výběrové komise, nebo příslušný inspektor k podání případných protestů (reklamací). Reklamační se podává písemně (emilem) nejpozději následující den po provedení výběru a to řediteli svazu, řediteli PK a členům výběrové komise (bonitérovi), která hodnocení provedla. Jménem majitele býka může jednat také zástupce odchovny plemenných býků (OPB). V případě neshody mezi verdiktem výběrové komise a majitelem býka je býk odročen a bude proveden nový základní výběr. Provedení nového základního výběru je podmíněno složením kauce 5000 Kč za každého reklamovaného býka. Kauce se skládá na účet ČSCHMS nejpozději do 10-ti kalendářních dnů ode dne provedení základního výběru. V případě, že nebudou peníze připsány na účet v daném termínu, platí původní verdikt výběrové komise a reklamační se dále neřeší. Nový základní výběr se uskuteční do 30-ti dnů od sporného výběru na místě, kde byla podána reklamační, pokud se obě strany nedohodnou jinak. Většinové složení komise nesmí být totožné se složením komise, která vynesla sporný verdikt. O složení nové komise rozhoduje Rada PK daného plemene po dohodě s ČSCHMS. O závěru nového základního výběru je sepsán nový výběrový protokol. Proti tomuto rozhodnutí se již nelze dále odvolat. V případě, že je potvrzeno původní rozhodnutí výběrové komise, propadá kauce ve prospěch ČSCHMS, v opačném případě se vrací majiteli býka do 10-ti kalendářních dnů od provedení nového základního výběru. Náklady spojené s novým základním výběrem (zejména cestovné členů výběrové komise, případně oprávněné nároky spojené s odměnou za odvedenou práci) nese strana, která při svém rozhodnutí či jednání nebyla v právu. Tyto náklady jsou zúčtovány na základě vystavené faktury zaslané druhé straně nejpozději do 14 dnů od provedení opakovaného základního výběru. V každém případě se o reklamační vede písemný zápis. Rozhodnutí výběrové komise se váže ke konkrétnímu zvířeti v konkrétním čase a není možno se na něj odvolávat v případných následných sporech.

Schváleno výborem ČSCHMS dne 21.3.2006 v Hradištku pod Medníkem, změny schváleny 24.7.2019 Grémiem předsedů rad plemenných knih v Hradištku pod Medníkem. Vstupuje v platnost dnem schválení.



Sekretariát: ČSCHMS Praha Těšnov 17 11705 Praha 1 Mobil : +420 724 007 860 Telefon : +420 221 812 865 E-mail : info@cschms.cz	Ředitel PK <i>Kopecký Jan</i> Osík 201 569 67 Osík u Litomyšle Mobil : +420 724 007 862 Telefon : +420 461 612 809 E-mail : kopecky@cschms.cz	Adresa PK <i>Honová Nina</i> Osvoboditelů 35/9 410 02 Lovosice Mobil : +420 724 073 641 E-mail : honova@cschms.cz
---	--	--

Číslo : 157327 034 CZ GURMÁN ZE ŽDÁRA R* Číslo katalogu 1
 Dat.nar. : 01.10.2020 Plemeno : Y100 Limousine
 Chovatel : Kouba Martin Ing., Žďár
 Majitel : Kouba Martin Ing., Žďár

**OTL
znaky**

Rohy	Ataxie	Q204X	F94L	Nt821	C313Y
R*	-	-	-	-	-

OOO 289 838 TST KANT P 09.404 17635
 OO 289 837 TST KANOS PP 09.461 07216
 MOO 940417649 DE TST EMSA 09.404 17649

OTEC ZIL 396 KONGO P* 09.881 48124

OMO 272 663 VALSEUR MN 2216177589
 MO 986452306 DE TUNIKA 09.864 52306
 MMO 935313681 DE TUSSI P 09.353 13681

OOM ZIL 146 C.N.MATEO PP 05.353 09827
 OM ZLM 263 MATS PP 16.031 91753
 MOM 1602480701 DE HAUTEUR 5 PP 16.024 80701

MA 603497 931 CZ /2 ot P* 433000603497931

OMM ZLI 834 VERTIGE 1932087952
 MM 478641 931 CZ 433000478641931
 MMM 2309430010 FR DIX 2309430010

Vl.užit:nar: 41 *** kg ve 120d: 205 kg 210d: 330 kg 365d: 535 kg / kříž: 133 cm
 Přírůstek v testu : 1350 g / 90 přírůstek od narození: 1333 g / 87 šourek 37 cm
 Věk při ZV 508 dní aktuálně k 25.01.22 hmotnost: 682 kg výška v kříži: 142 cm

PLEMENNÉ HODNOTY

LINEARNÍ HODNOCENÍ

	pp	ru	pp	ru	TR	KT	OS	UT	Hmot	kříž	TR	KT	OS	UT	CE		
BÝK	PE	100	114	ME	99	96	105	112	112	112							
MATKA	PE	95	99	ME	107	106	89	98	101	99	762	147	27	23	21	8	79
OTEC	PE	108	118	ME	88	92	105	112	113	112	500	131	21	21	21	7	70

HODNOCEN: TR 8 / / 9 KT / / OS / / UT Výsledek:

ÚROVEŇ PLEMENNÝCH HODNOT

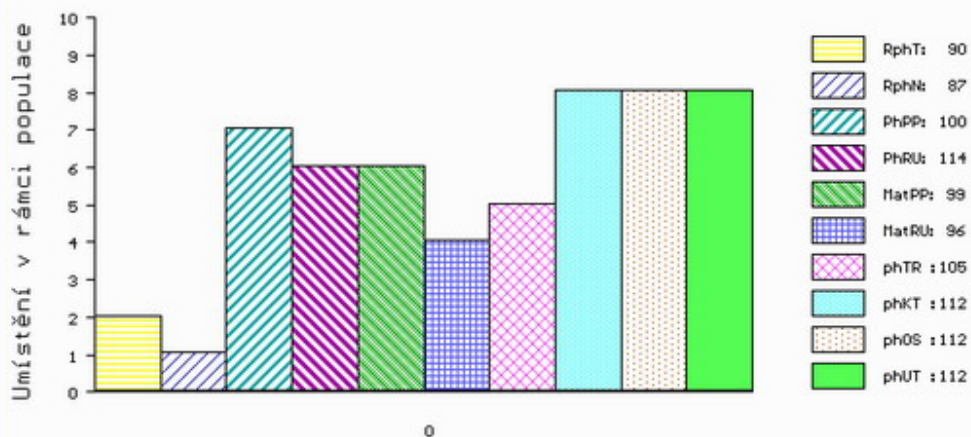

č.kat:01 uš.číslo 000157327 034 CZ

Číslo : 155444 034 CZ GRIPEN NOVOKOSTELECKÝ V* Číslo katalogu 2
 Dat.nar. : 02.10.2020 Plemeno : Y100 Limousine
 Chovatel : Kačírek Pavel, Nový Kostelec
 Majitel : Kačírek Pavel, Nový Kostelec

**OTL
znaky**

Rohy	Ataxie	Q204X	F94L	Nt821	C313Y
P*	-	-	-	-	-

OOO ZLM 658 JOST P 05.372 05190
 OO ZLM 883 JUNIOR PP 8758731067
 MOO 8758730842 FR GONZESSE P 8758730842

OTEC PLM 590 DANDY Z CUNKOVA ET PP 420000016212034

OMO 285 686 TST ULTRA P 09.476 77913
 MO 1603686493 DE UNNA PP 16.036 86493
 MMO 1602016228 DE P* 16.020 16228

OOM ZLI 553 RYDE URANOS P 57065-00457
 OM ZLI 923 DIAMANT P 1932978570
 MOM 1931752635 FR UZERCHE 1931752635

MA 578212 931 CZ /3 ot ET P* 394000578212931

OMM ZLI 650 TIGRIS PP 14.026 24243
 MM 386215 931 CZ SIGRILLA Z OSRÉHO ET P 420000386215931
 MMM 297086 931 CZ PRIMA Z OSTRÉHO 253000297086931

Vl.užit:nar: 46 ** kg ve 120d: 208 kg 210d: 343 kg 365d: 495 kg / kříž: 132 cm
 Přírůstek v testu : 1341 g / 99 přírůstek od narození: 1213 g / 95 šourek 37 cm
 Věk při ZV 507 dní aktuálně k 25.01.22 hmotnost: 628 kg výška v kříži: 138 cm

PLEMENNÉ HODNOTY

LINEARNÍ HODNOCENÍ

	pp	ru	pp	ru	TR	KT	OS	UT	Hmot	kříž	TR	KT	OS	UT	CE		
BÝK	PE	96	113	ME	98	104	103	105	105	105							
MATKA	PE	82	99	ME	103	110	104	101	101	103	740	144	21	20	20	7	68
OTEC	PE	102	114	ME	97	102	94	97	98	97	568	133	19	18	18	6	61

HODNOCEN: TR 6 / / 6 KT / / OS / / UT Výsledek:

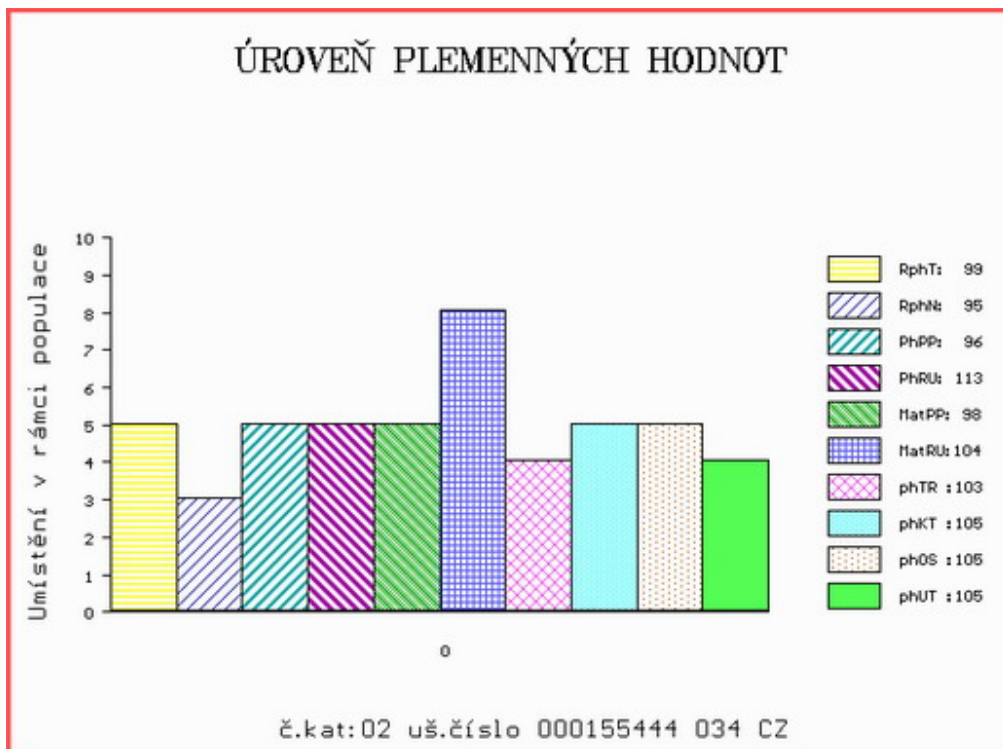

Číslo : 188553 034 CZ GALLAN Z CUNKOVA PP Číslo katalogu 3
 Dat.nar. : 11.10.2020 Plemeno : Y100 Limousine
 Chovatel : Farma Kozák, s.r.o.
 Majitel : Farma Kozák, s.r.o.

**OTL
znaky**

Rohy	Ataxie	Q204X	F94L	Nt821	C313Y
-	-	-	-	-	-

OOO ZLM 056 ARMORIC 2219279723
 OO 289 321 AMATUS V 16.035 23854
 MOO 1602480701 DE HAUTEUR 5 PP 16.024 80701

OTEC ZIL 516 ALLAN PP 16.040 19519
 OMO 281 378 CLAUDIUS PP 16.030 59416
 MO 1603359917 DE CECILIA PP 16.033 59917
 MMO 1602889576 DE P* 16.028 89576

OOM ZLM 658 JOST P 05.372 05190
 OM ZLM 883 JUNIOR PP 8758731067
 MOM 8758730842 FR GONZESSE P 8758730842

MA 701237 931 CZ /1 ot DUNNA Z OSTRÉHO ET PP 42000701237931
 OMM 285 686 TST ULTRA P 09.476 77913
 MM 1603686 493 DE UNNA PP 16.036 86493
 MMM 1602016228 DE P* 16.020 16228

Vl.užit:nar: 39 *** kg ve 120d: 191 kg 210d: 301 kg 365d: 478 kg / kříž: 134 cm
 Přírůstek v testu : 1325 g / 100 přírůstek od narození: 1229 g / 96 šourek 36 cm
 Věk při ZV 498 dní aktuálně k 25.01.22 hmotnost: 618 kg výška v kříži: 143 cm

PLEMENNÉ HODNOTY

LINEARNÍ HODNOCENÍ

	pp	ru	pp	ru	TR	KT	OS	UT	Hmot	kříž	TR	KT	OS	UT	CE		
BÝK	PE	115	114	ME	88	103	90	92	93	93							
MATKA	PE	91	115	ME	104	98	96	97	97	97	710	141	20	20	20	7	67
OTEC	PE	136	116	ME	74	106	102	101	102	103	582	137	25	21	20	7	73

HODNOCEN: TR 9 / / 6 KT / / OS / / UT Výsledek:

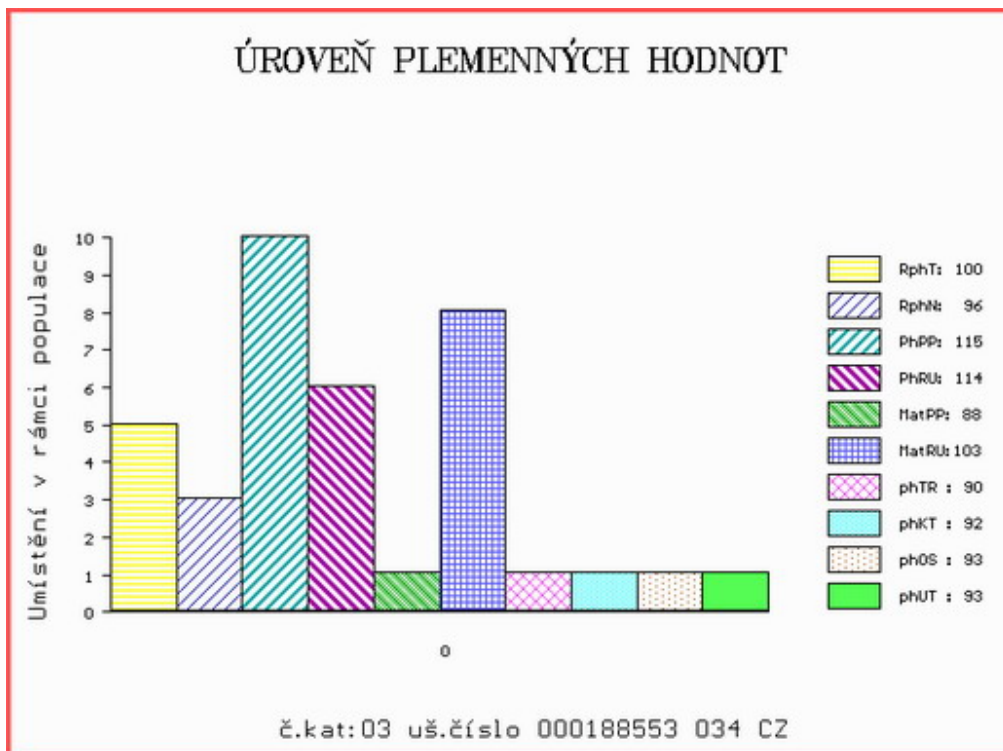

Číslo : 140085 064 CZ GUNER Z PROSÍČEK ET Číslo katalogu 4
 Dat.nar. : 15.10.2020 Plemeno : Y100 Limousine
 Chovatel : Velát Jaroslav, Horní Prosička
 Majitel : Velát Jaroslav, Horní Prosička

**OTL
znaky**

Rohy	Ataxie	Q204X	F94L	Nt821	C313Y
-	-	-	-	-	-

OOO 262 434 GOLDIES GIGOLO GSG-018
 OO 270 353 NELSON 0897010132
 MOO 894006582 FR JACINTHE 0894006582

OTEC ZIL 220 ATLAS 1932086811
 OMO 265 079 HEROS BIS 1992000066
 MO 1931126463 FR TENESSY 1931126463
 MMO 1995007357 FR LABELIE 1995007357

OOM 284 229 SANDRE 1629597300
 OM ZLM 603 ABOT MN 7272350111
 MOM 7298111040 FR ORGE 7298111040

MA 652573 961 CZ /3 ot CORINA Z PROSÍČEK ET R* 421000652573961
 OMM ZLI 369 CASHO P 14.013 34379
 MM 576760 961 CZ ALICE Z PROSÍČEK ET P 421000576760961
 MMM 403398 961 CZ SÁRA Z PROSÍČEK ET 421000403398961

Vl.užit:nar: 52 *** kg ve 120d: 212 kg 210d: 328 kg 365d: 500 kg / kříž: 132 cm
 Přírustek v testu : 1308 g / 98 přírustek od narození: 1236 g / 92 šourek 38 cm
 Věk při ZV 494 dní aktuálně k 25.01.22 hmotnost: 629 kg výška v kříži: 141 cm

PLEMENNÉ HODNOTY

LINEARNÍ HODNOCENÍ

	pp	ru	pp	ru	TR	KT	OS	UT	Hmot	kříž	TR	KT	OS	UT	CE		
BÝK	PE	86	116	ME	115	93	109	113	113	112							
MATKA	PE	88	117	ME	126	94	109	114	114	114	904	152	28	26	21	8	83
OTEC	PE	91	120	ME	96	91	113	108	104	106	0	0	0	0	0	0	0

HODNOCEN: TR 8 / / 7 KT / / OS / / UT Výsledek:

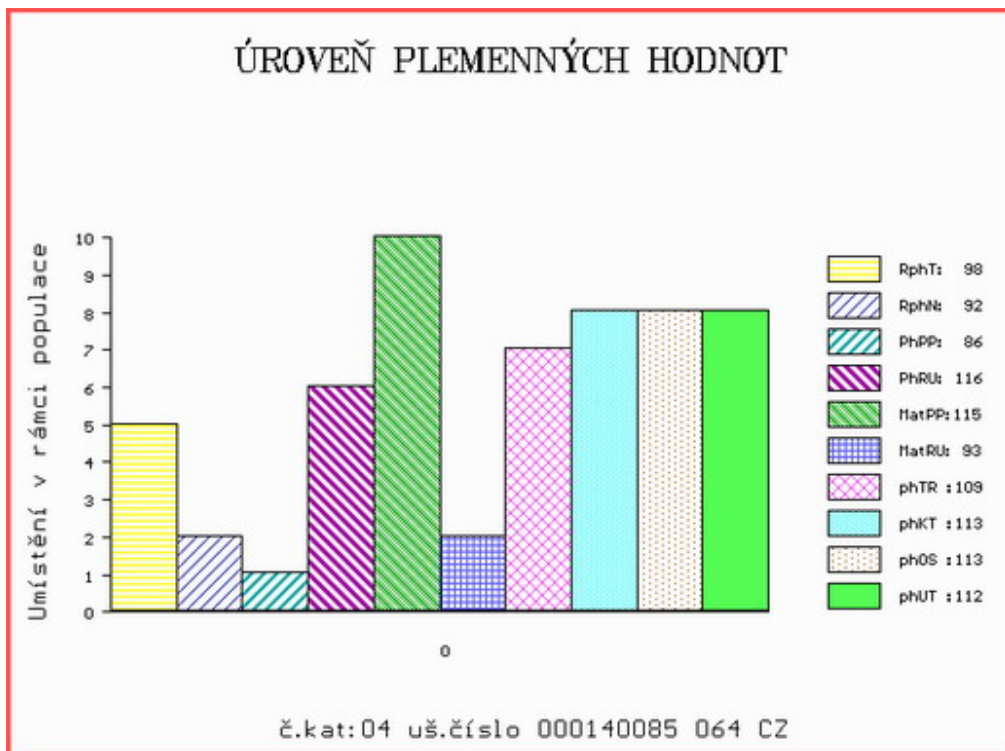

Číslo : 155446 034 CZ GLADIÁTOR NOVOKOSTELCKÝ PP Číslo katalogu 5
 Dat.nar. : 17.10.2020 Plemeno : Y100 Limousine
 Chovatel : Kačírek Pavel, Nový Kostelec
 Majitel : Kačírek Pavel, Nový Kostelec

**OTL
znaky**

Rohy	Ataxie	Q204X	F94L	Nt821	C313Y
PP	-	-	-	-	-

OOO ZLM 658 JOST P 05.372 05190
 OO ZLM 883 JUNIOR PP 8758731067
 MOO 8758730842 FR GONZESSE P 8758730842

OTEC PLM 590 DANDY Z CUNKOVA ET PP 420000016212034

OMO 285 686 TST ULTRA P 09.476 77913
 MO 1603686493 DE UNNA PP 16.036 86493
 MMO 1602016228 DE P* 16.020 16228

OOM 265 620 BAMBINO-MN 8786001669
 OM ZLI 268 IONESCO 3693000206
 MOM 3687001802 FR COQUETTE 3687001802

MA 578218 931 CZ /3 ot P* 394000578218931

OMM ZLI 320 ZIRCI ZAKÓ RIDGES P 30024.2677.3
 MM 230588 931 CZ KAČENKA NOVOKOSTELECKÁ P 394000230588931
 MMM 30796 932 CZ 093000030796932

Vl.užit:nar: 46 ** kg ve 120d: 224 kg 210d: 385 kg 365d: 563 kg / kříž: 139 cm
 Přírustek v testu : 1558 g / 106 přírustek od narození: 1417 g / 106 šourek 38 cm
 Věk při ZV 492 dní aktuálně k 25.01.22 hmotnost: 705 kg výška v kříži: 144 cm

PLEMENNÉ HODNOTY

LINEARNÍ HODNOCENÍ

	pp	ru	pp	ru	TR	KT	OS	UT	Hmot	kříž	TR	KT	OS	UT	CE		
BÝK	PE	96	128	ME	102	96	115	110	108	110							
MATKA	PE	84	105	ME	109	103	105	105	105	105	604	141	21	17	17	6	61
OTEC	PE	102	114	ME	97	102	94	97	98	97	568	133	19	18	18	6	61

HODNOCEN: TR 9 / /10 KT / / OS / / UT Výsledek:

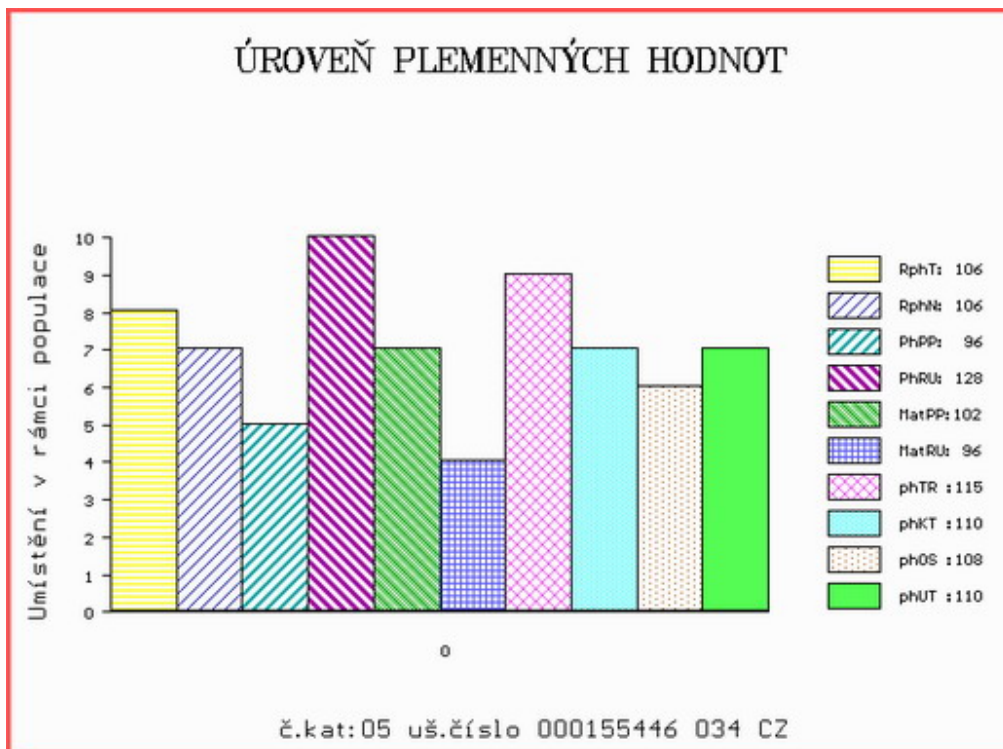

Číslo : 155447 034 CZ GIBSON NOVOKOSTELECKÝ V* Číslo katalogu 6
 Dat.nar. : 20.10.2020 Plemeno : Y100 Limousine
 Chovatel : Kačirek Pavel,Nový Kostelec
 Majitel : Kačirek Pavel,Nový Kostelec

**OTL
znaky**

Rohy	Ataxie	Q204X	F94L	Nt821	C313Y
P*	-	-	-	-	-

OOO ZLM 658 JOST P 05.372 05190
 OO ZLM 883 JUNIOR PP 8758731067
 MOO 8758730842 FR GONZESSE P 8758730842

OTEC PLM 590 DANDY Z CUNKOVA ET PP 420000016212034

OMO 285 686 TST ULTRA P 09.476 77913
 MO 1603686493 DE UNNA PP 16.036 86493
 MMO 1602016228 DE P* 16.020 16228

OOM ZLI 553 RYDE URANOS P 57065-00457
 OM ZLI 923 DIAMANT P 1932978570
 MOM 1931752635 FR UZERCHE 1931752635

MA 520591 931 CZ /5 ot ZITA NOVOKOSTELECKÁ ET P 394000520591931

OMM ZLI 538 BONUS P 1526579518
 MM 437060 931 CZ UNESCA Z OSTRÉHO P 420000437060931
 MMM 250702 931 CZ PAMELA Z OSTRÉHO 253000250702931

Vl.užit:nar: 46 ** kg ve 120d: 191 kg 210d: 308 kg 365d: 471 kg / kříž: 134 cm
 Přírůstek v testu : 1408 g / 103 přírůstek od narození: 1171 g / 97 šourek 37 cm
 Věk při ZV 489 dní aktuálně k 25.01.22 hmotnost: 587 kg výška v kříži: 143 cm

PLEMENNÉ HODNOTY

LINEARNÍ HODNOCENÍ

	pp	ru	pp	ru	TR	KT	OS	UT	Hmot	kříž	TR	KT	OS	UT	CE		
BÝK	PE	101	115	ME	97	101	96	97	97	98							
MATKA	PE	94	124	ME	99	95	106	103	103	104	672	142	23	21	20	7	71
OTEC	PE	102	114	ME	97	102	94	97	98	97	568	133	19	18	18	6	61

HODNOCEN: TR 9 / / 5 KT / / OS / / UT Výsledek:

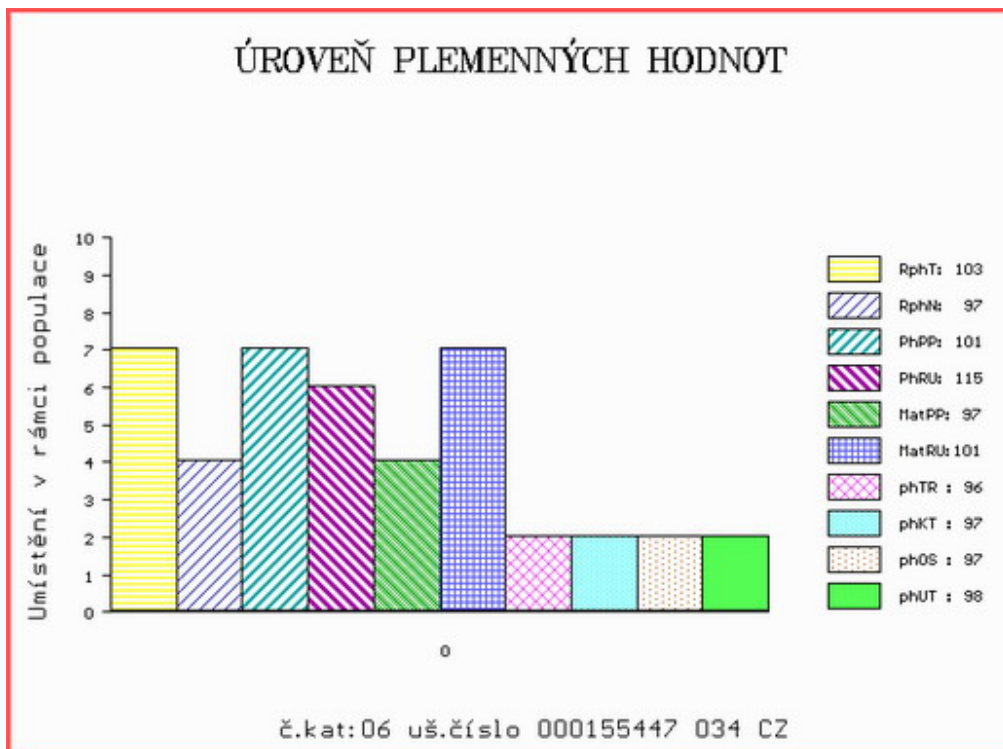

Číslo : 190652 064 CZ GRIFIN Z ČÁSTKOVIC R* Číslo katalogu 7
 Dat.nar. : 20.10.2020 Plemeno : Y100 Limousine
 Chovatel : Šindler Petr, Částkovice
 Majitel : Šindler Petr, Částkovice

**OTL
znaky**

Rohy	Ataxie	Q204X	F94L	Nt821	C313Y
R*	-	-	-	-	-

OOO 284 638 GANDHI REP 5703801939
 OO 286 356 GOUCHO V 07.697 78614
 MOO 768806865 DE WICKY P 07.688 06865

OTEC ZLM 948 GEORG V 09.495 79951
 OMO 286 363 LANCELOT VOM EIDERLAND P 01.162 80842
 MO 945614747 DE 09.456 14747
 MMO 1931409313 FR URIELLE 1931409313

OOM 268 705 NELOMBO 1297172653
 OM ZLI 929 TOPTORO 8122073617
 MOM 8195125901 FR LAROUSSE 8195125901

MA 672637 961 CZ /2 ot DÁJA Z ČÁSTKOVIC ET R* 450000672637961
 OMM ZLI 663 VIKING PP 2304904377
 MM 368106 931 CZ P 397000368106931
 MMM 260192 931 CZ PATRONA 397000260192931

Vl.užit:nar: 42 *** kg ve 120d: 202 kg 210d: 312 kg 365d: 568 kg / kříž: 133 cm
 Přírůstek v testu : 1450 g / 108 přírůstek od narození: 1398 g / 103 šourek 39 cm
 Věk při ZV 489 dní aktuálně k 25.01.22 hmotnost: 688 kg výška v kříži: 141 cm

PLEMENNÉ HODNOTY

LINEARNÍ HODNOCENÍ

	pp	ru	pp	ru	TR	KT	OS	UT	Hmot	kříž	TR	KT	OS	UT	CE		
BÝK	PE	103	117	ME	104	96	101	104	103	104							
MATKA	PE	100	110	ME	99	103	105	113	114	112	830	149	29	23	21	9	82
OTEC	PE	113	102	ME	103	100	95	92	91	92	637	139	23	22	20	7	72

HODNOCEN: TR 8 / /10 KT / / OS / / UT Výsledek:

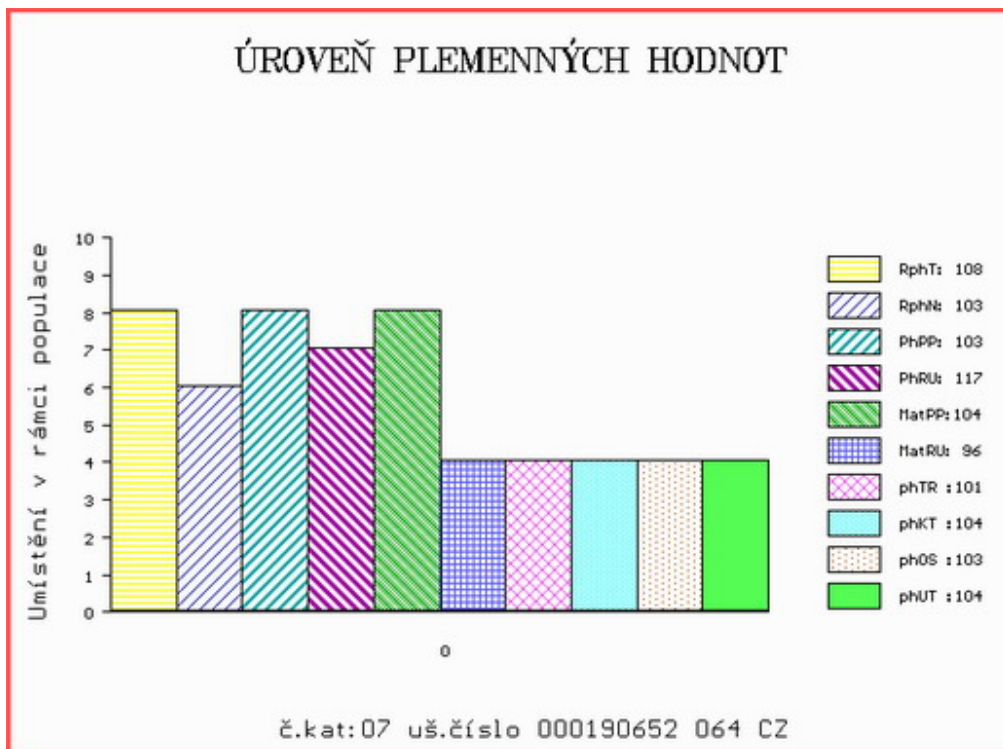

Číslo : 82815 064 CZ GONDA AGROCHYT V* Číslo katalogu 8
 Dat.nar. : 29.10.2020 Plemeno : Y100 Limousine
 Chovatel : Agrochyt s.r.o.Mohelno
 Majitel : Agrochyt s.r.o.Mohelno

**OTL
znaky**

Rohy	Ataxie	Q204X	F94L	Nt821	C313Y
P*	-	-	-	-	-

OOO ZIL 146 C.N.MATEO PP 05.353 09827
 OO 289 992 MAURICE VOM EIDERLAND P 01.173 56958
 MOO 535309840 DE C.N.FRIEDHILD P 05.353 09840

OTEC ZIL 416 DLG LUNDI PP 99446866
 OMO ZLI 650 TIGRIS PP 14.026 24243
 MO 99221565 LU DLG HYSTERIE P 99221565
 MMO 98879310 LU DLG EVOCATION 98879310

OOM ZLI 803 WILODGE TONKA WEY02-002
 OM ZLI 804 WILODGE CERBERUS WEY07-010
 MOM 99032 UK WILODGE PRICELESS WEY99-032

MA 611418 961 CZ /4 ot BĀRA AGROCHYT R* 432000611418961
 OMM 272 343 CHABAL 1528136878
 MM 1531067 089 FR FARA 1531067089
 MMM 1528136907 FR DORA 1528136907

Vl.užit:nar: 49 *** kg ve 120d: 269 kg 210d: 426 kg 365d: 628 kg / kříž: 141 cm
 Přírustek v testu : 1683 g / 111 přírustek od narození: 1570 g / 115 šourek 37 cm
 Věk při ZV 480 dní aktuálně k 25.01.22 hmotnost: 760 kg výška v kříži: 149 cm

PLEMENNÉ HODNOTY

LINEARNÍ HODNOCENÍ

	pp	ru	pp	ru	TR	KT	OS	UT	Hmot	kříž	TR	KT	OS	UT	CE		
BÝK	PE	91	140	ME	102	96	118	110	108	112							
MATKA	PE	87	127	ME	107	112	114	109	108	110	880	142	26	20	19	7	72
OTEC	PE	103	121	ME	93	95	106	105	105	107	0	0	0	0	0	0	0

HODNOCEN: TR 10 / /10 KT / / OS / / UT Výsledek:

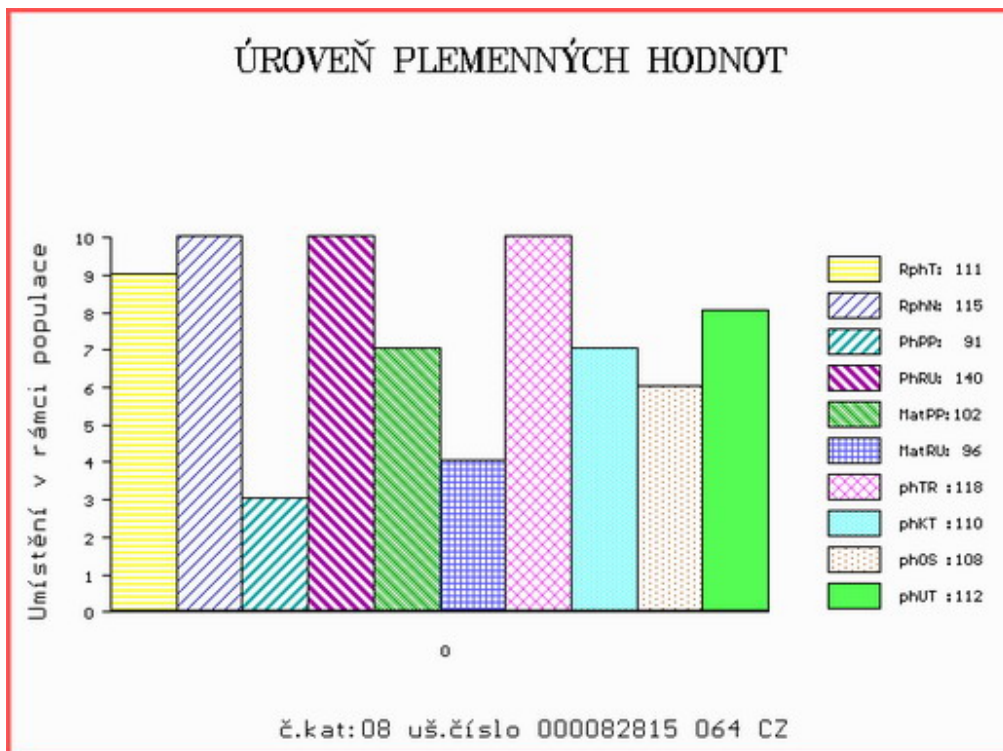

Číslo : 140086 064 CZ GOLIÁŠ Z PROSÍČEK Číslo katalogu 9
 Dat.nar. : 05.11.2020 Plemeno : Y100 Limousine
 Chovatel : Velát Jaroslav, Horní Prosička
 Majitel : Velát Jaroslav, Horní Prosička

**OTL
znaky**

Rohy	Ataxie	Q204X	F94L	Nt821	C313Y
-	-	-	-	-	-

OOO 261 816 AGENT 3566422312
 OO 291 401 FIKRET 7233430553
 MOO 7233437309 FR CHARMOISE 7233437309

OTEC PLM 743 ORANGER 7233438512
 OMO 291 402 DAKAR 7233438328
 MO 7233431614 FR GITANE 7233431614
 MMO 7233437435 FR CARDINALE 7233437435

OOM 284 229 SANDRE 1629597300
 OM ZLM 603 ABOT MN 7272350111
 MOM 7298111040 FR ORGE 7298111040

MA 652573 961 CZ /3 ot CORINA Z PROSÍČEK ET R* 421000652573961
 OMM ZLI 369 CASHO P 14.013 34379
 MM 576760 961 CZ ALICE Z PROSÍČEK ET P 421000576760961
 MMM 403398 961 CZ SÁRA Z PROSÍČEK ET 421000403398961

Vl.užit:nar: 34 *** kg ve 120d: 193 kg 210d: 289 kg 365d: 508 kg / kříž: 132 cm
 Přírustek v testu : 1125 g / 89 přírustek od narození: 1217 g / 85 šourek 39 cm
 Věk při ZV 473 dní aktuálně k 25.01.22 hmotnost: 577 kg výška v kříži: 140 cm

PLEMENNÉ HODNOTY

LINEARNÍ HODNOCENÍ

	pp	ru	pp	ru	TR	KT	OS	UT	Hmot	kříž	TR	KT	OS	UT	CE		
BÝK	PE	107	121	ME	111	86	109	108	107	107							
MATKA	PE	88	117	ME	126	94	109	114	114	114	904	152	28	26	21	8	83
OTEC	PE	117	124	ME	100	81	107	101	98	99	870	149	24	19	17	6	66

HODNOCEN: TR 8 / / 5 KT / / OS / / UT Výsledek:

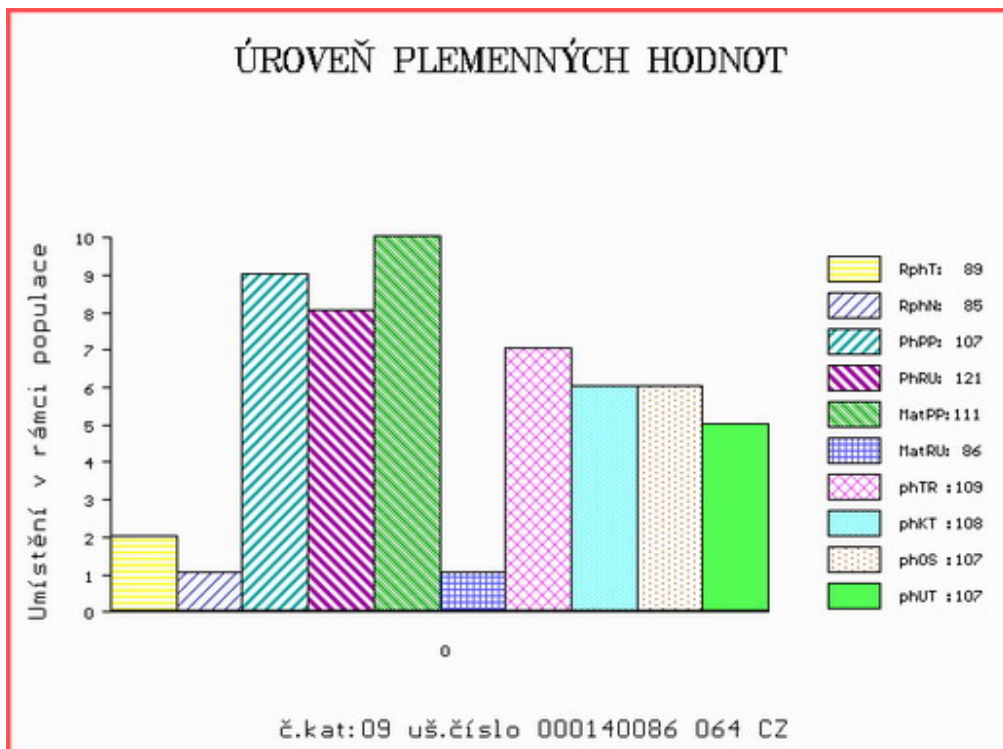

Číslo : **652709 051 CZ** **GEOGRAF P*** Číslo katalogu 10
 Dat.nar. : 12.11.2020 Plemeno : Y100 Limousine
 Chovatel : Synek Vladimír, Božíkov
 Majitel : Synek Vladimír, Božíkov

**OTL
znaky**

Rohy	Ataxie	Q204X	F94L	Nt821	C313Y
P*	-	-	-	-	-

OOO 279 904 C.N.MOSKITO P 05.803 96113
 OO ZIL 146 C.N.MATEO PP 05.353 09827
 MOO 579432409 DE C.N.CITA P 05.794 32409

Otec ZLM 263 MATS PP 16.031 91753

OMO 272 154 IMPERATOR VOM EIDERLAND P 01.146 63186
 MO 1602480701 DE HAUTEUR 5 PP 16.024 80701
 MMO 1601851769 DE HAUTEUR 4 P* 16.018 51769

OOM ZLI 763 DIABOLO 1627497240
 OM ZLM 120 VERMEER VFU 007000626845081
 MOM 163683 981 CZ 007000163683981

MA 383652 953 CZ /2 ot CLAUDIE AVENA 028000383652953

OMM LIP 501 REXÍK Z KALIŠTĚ 031000562343053
 MM 275696 953 CZ 028000275696953
 MMM 109829 511 CZ 028000109829511

Vl.užit:nar: **37 **** kg ve 120d: **201** kg 210d: **310** kg 365d: **495** kg / kříž: **132** cm
 Přírůstek v testu : **1500 g / 107** přírůstek od narození: **1221 g / 108** šourek **38** cm
 Věk při ZV **466** dní aktuálně k 25.01.22 hmotnost: **573** kg výška v kříži: **136** cm

PLEMENNÉ HODNOTY

LINEARNÍ HODNOCENÍ

	pp	ru	pp	ru	TR	KT	OS	UT	Hmot	kříž	TR	KT	OS	UT	CE		
BÝK	PE	103	115	ME	100	100	97	95	95	96							
MATKA	PE	97	113	ME	101	104	113	107	104	106	822	147	26	20	19	7	72
Otec	PE	106	115	ME	101	97	96	105	106	106	616	138	24	21	21	7	73

HODNOCEN: TR 6 / / 6 KT / / OS / / UT Výsledek:

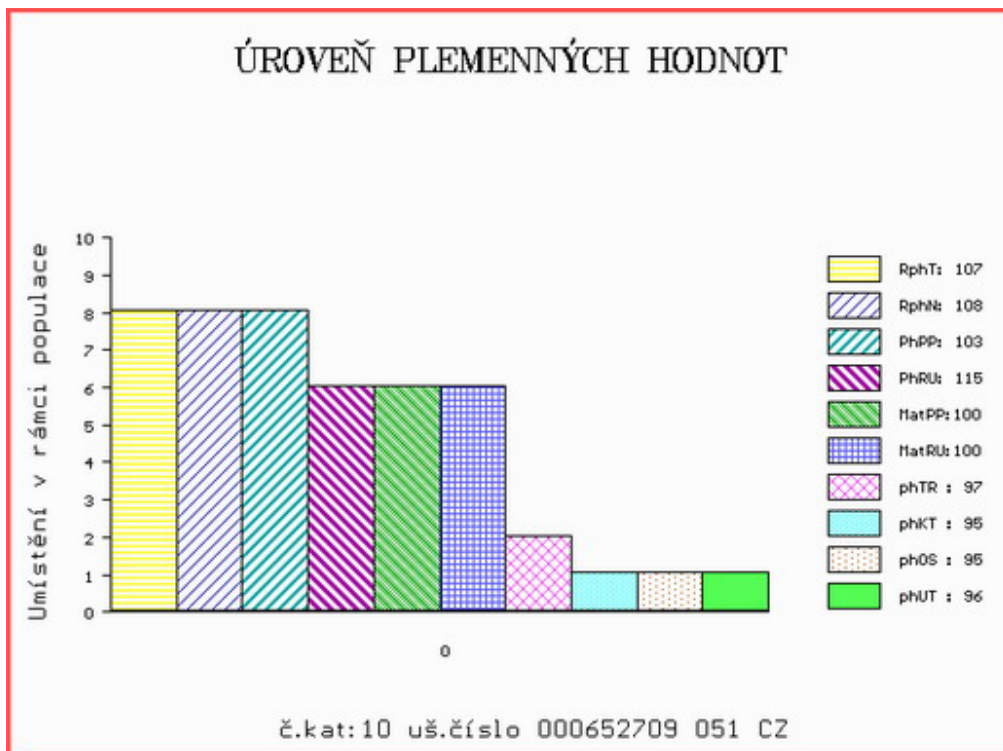

Číslo : 155448 034 CZ GIGANT NOVOKOSTELECKÝ P* Číslo katalogu 11
 Dat.nar. : 16.11.2020 Plemeno : Y100 Limousine
 Chovatel : Kačirek Pavel, Nový Kostelec
 Majitel : Kačirek Pavel, Nový Kostelec

**OTL
znaky**

Rohy	Ataxie	Q204X	F94L	Nt821	C313Y
P*	-	-	-	-	-

OOO ZLM 658 JOST P 05.372 05190
 OO ZLM 883 JUNIOR PP 8758731067
 MOO 8758730842 FR GONZESSE P 8758730842

OTEC PLM 590 DANDY Z CUNKOVA ET PP 420000016212034

OMO 285 686 TST ULTRA P 09.476 77913
 MO 1603686493 DE UNNA PP 16.036 86493
 MMO 1602016228 DE P* 16.020 16228

OOM ZLI 659 ULYS-MN 1524489896
 OM ZLI 885 SORGON Z CUNKOVA ET 420000691344031
 MOM 198103 931 CZ MISHA Z OSTRÉHO ET 253000198103931

MA 491453 931 CZ /6 ot MADLA NOVOKOSTELECKÁ 394000491453931

OMM ZLI 269 HIGHLANDER 1692111209
 MM 4241132 037 FR BALEINE 4241132037
 MMM 4240893974 FR UTILITE 4240893974

Vl.užit:nar: 46 ** kg ve 120d: 196 kg 210d: 320 kg 365d: 479 kg / kříž: 130 cm
 Přírůstek v testu : 1175 g / 91 přírůstek od narození: 1154 g / 87 šourek 36 cm
 Věk při ZV 462 dní aktuálně k 25.01.22 hmotnost: 548 kg výška v kříži: 136 cm

PLEMENNÉ HODNOTY

LINEARNÍ HODNOCENÍ

	pp	ru	pp	ru	TR	KT	OS	UT	Hmot	kříž	TR	KT	OS	UT	CE		
BÝK	PE	103	115	ME	97	96	94	98	98	97							
MATKA	PE	100	111	ME	99	90	100	104	105	104	662	140	23	20	20	7	70
OTEC	PE	102	114	ME	97	102	94	97	98	97	568	133	19	18	18	6	61

HODNOCEN: TR 6 / / 4 KT / / OS / / UT Výsledek:

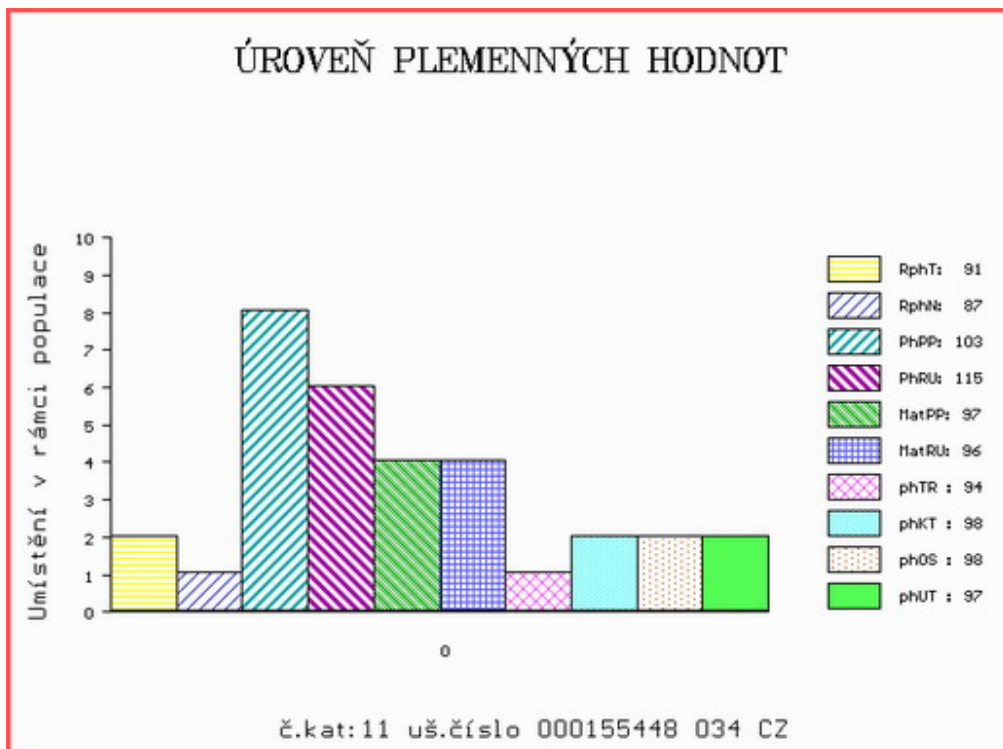

Číslo : 80173 034 CZ GOLD Z MOHUŘIC R* Číslo katalogu 12
 Dat.nar. : 18.11.2020 Plemeno : Y100 Limousine
 Chovatel : Vitů Jaroslav, Mohuřice
 Majitel : Vitů Jaroslav, Mohuřice

**OTL
znaky**

Rohy	Ataxie	Q204X	F94L	Nt821	C313Y
R*	-	-	-	-	-

OOO ZLI 804 WILODGE CERBERUS WEY07-010
 OO 288 146 AMPERTAINÉ FOREMAN MGD10-039
 MOO 95643854174 UK AMPERTAINÉ BETHSHEBA MGD06-032

OTEC ZLM 985 GOLDIES JACKPOT GS14-1509

OMO 287 147 SARKLEY RAGTIME PBO00-018
 MO 581575300613 UK GOLDIES VITALITY GS04-613
 MMO 581575300473 UK GOLDIES TIFFENY GS02-473

OOM 271 242 SCOTCH 8700670465
 OM ZLI 662 CESAR.B 8607277374
 MOM 8603133866 FR USAS.B 8603133866

MA 317611 921 CZ /6 ot VANDA MOF 391000317611921

OMM 270 317 OBIWAN 4899032237
 MM 3615068 302 FR CARESSE 3615068302
 MMM 3615055949 FR VIENNE 3615055949

Vl.užit:nar: 48 *** kg ve 120d: 216 kg 210d: 351 kg 365d: 548 kg / kříž: 137 cm
 Přírustek v testu : 1541 g / 109 přírustek od narození: 1383 g / 111 šourek 37 cm
 Věk při ZV 460 dní aktuálně k 25.01.22 hmotnost: 647 kg výška v kříži: 142 cm

PLEMENNÉ HODNOTY

LINEARNÍ HODNOCENÍ

	pp	ru	pp	ru	TR	KT	OS	UT	Hmot	kříž	TR	KT	OS	UT	CE		
BÝK	PE	98	121	ME	101	95	111	108	105	107							
MATKA	PE	108	97	ME	95	104	104	103	98	98	808	142	24	20	20	7	71
OTEC	PE	82	132	ME	108	92	101	101	101	102	0	0	0	0	0	0	0

HODNOCEN: TR 9 / /10 KT / / OS / / UT Výsledek:

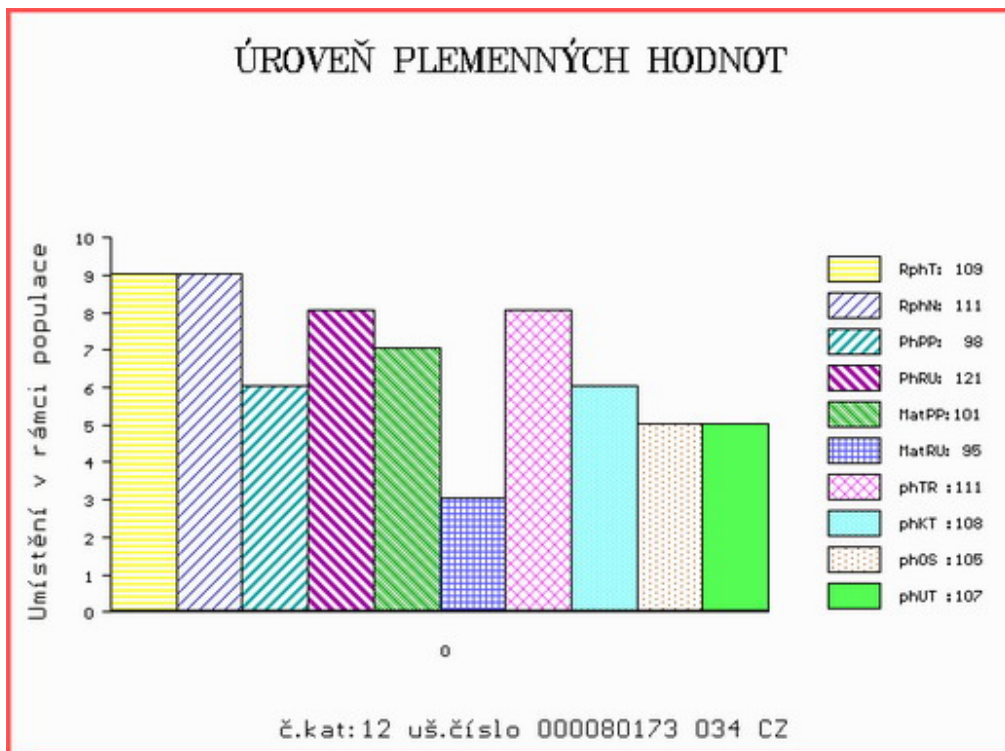

Číslo : 203809 034 CZ GEN ZE ŽDÁRA R* Číslo katalogu 13
 Dat.nar. : 19.11.2020 Plemeno : Y100 Limousine
 Chovatel : Kouba Martin Ing., Žďár
 Majitel : Kouba Martin Ing., Žďár

**OTL
znaky**

Rohy	Ataxie	Q204X	F94L	Nt821	C313Y
R*	-	-	-	-	-

OOO 291 672 BRASSEUR 2307244269
 OO 291 671 ELOGE 2350866286
 MOO 2305515926 FR ACTION 2305515926

OTEC ZIL 663 MALBEC 2424376478

OMO 291 673 CESAR 5454794249
 MO 2424561335 FR GIROFLEE 2424561335
 MMO 2424454723 FR VENUS 2424454723

OOM 285 122 EWDENVALE EVEREST WLD09-254
 OM ZLM 670 EWDENVALE IVOR WLD13-335
 MOM 120412700275 UK EWDENVALE FIONA WLD10-275

MA 737655 931 CZ /1 ot R* 433000737655931

OMM ZLI 923 DIAMANT P 1932978570
 MM 579829 931 CZ 433000579829931
 MMM 478641 931 CZ 433000478641931

Vl.užit:nar: 37 *** kg ve 120d: 222 kg 210d: 362 kg 365d: 590 kg / kříž: 140 cm
 Přírůstek v testu : 1591 g / 112 přírůstek od narození: 1486 g / 111 šourek 37 cm
 Věk při ZV 459 dní aktuálně k 25.01.22 hmotnost: 679 kg výška v kříži: 145 cm

PLEMENNÉ HODNOTY

LINEARNÍ HODNOCENÍ

	pp	ru	pp	ru	TR	KT	OS	UT	Hmot	kříž	TR	KT	OS	UT	CE		
BÝK	PE	116	132	ME	92	90	116	111	109	111							
MATKA	PE	118	123	ME	93	102	110	107	106	107	754	141	24	20	20	7	71
OTEC	PE	110	118	ME	93	89	109	105	103	104	0	0	0	0	0	0	0

HODNOCEN: TR 10 / /10 KT / / OS / / UT Výsledek:

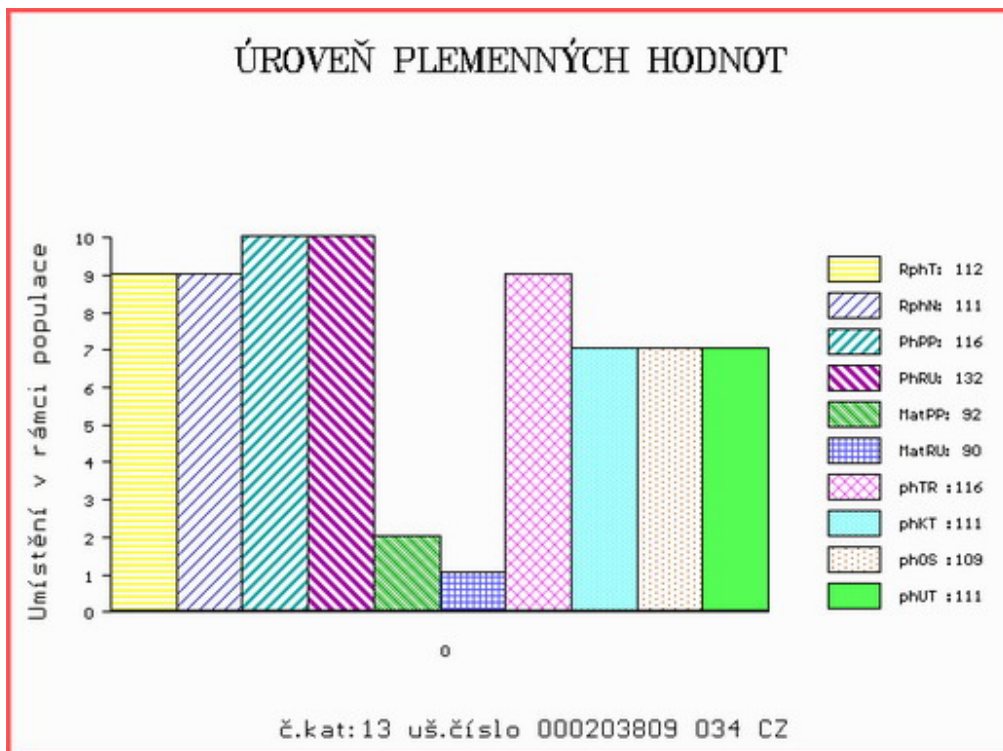

Číslo : 608509 042 CZ **GEMLIN Z LUDVÍKOVIC** Číslo katalogu 14
 Dat.nar. : 19.11.2020 Plemeno : Y100 Limousine
 Chovatel : Kopsa Milan, Ludvíkovice
 Majitel : Kopsa Milan, Ludvíkovice

**OTL
znaky**

Rohy	Ataxie	Q204X	F94L	Nt821	C313Y
-	-	-	-	-	-

OOO 285 254 NAPOLEON 3697001588
 OO 285 150 ULTRABO MN 3615044712
 MOO 3697004505 FR NEBULEUSE 3697004505

Otec ZIL 406 ENGY 0910905974
 OMO 289 957 PODIUM 2246741500
 MO 1207093789 FR CEDILLE 1207093789
 MMO 1293112357 FR IRLANDE 1293112357

OOM 280 590 KOSIMO VOM EIDERLAND P 01.162 80848
 OM ZLM 949 KOMET P 14.041 79982
 MOM 8700671170 FR CLAQUETTE 8700671170

MA 203031 942 CZ /1 ot EDITA ZE SV. KATEŘINY 393000203031942
 OMM ZLI 268 IONESCO 3693000206
 MM 116791 942 CZ ELIZABETH ZE SV. KATEŘINY 393000116791942
 MMM 21166 347 CZ ELLA 189000021166347

Vl.užit:nar: 49 *** kg ve 120d: 208 kg 210d: 339 kg 365d: 507 kg / kříž: 137 cm
 Přírustek v testu : 1058 g / 91 přírustek od narození: 1211 g / 101 šourek 37 cm
 Věk při ZV 459 dní aktuálně k 25.01.22 hmotnost: 572 kg výška v kříži: 141 cm

PLEMENNÉ HODNOTY

LINEARNÍ HODNOCENÍ

	pp	ru	pp	ru	TR	KT	OS	UT	Hmot	kříž	TR	KT	OS	UT	CE		
BÝK	PE	99	128	ME	99	92	111	112	113	113							
MATKA	PE	105	123	ME	97	99	112	111	111	112	692	145	23	18	16	6	63
Otec	PE	97	122	ME	97	88	104	106	107	107	0	0	0	0	0	0	0

HODNOCEN: TR 8 / / 6 KT / / OS / / UT Výsledek:

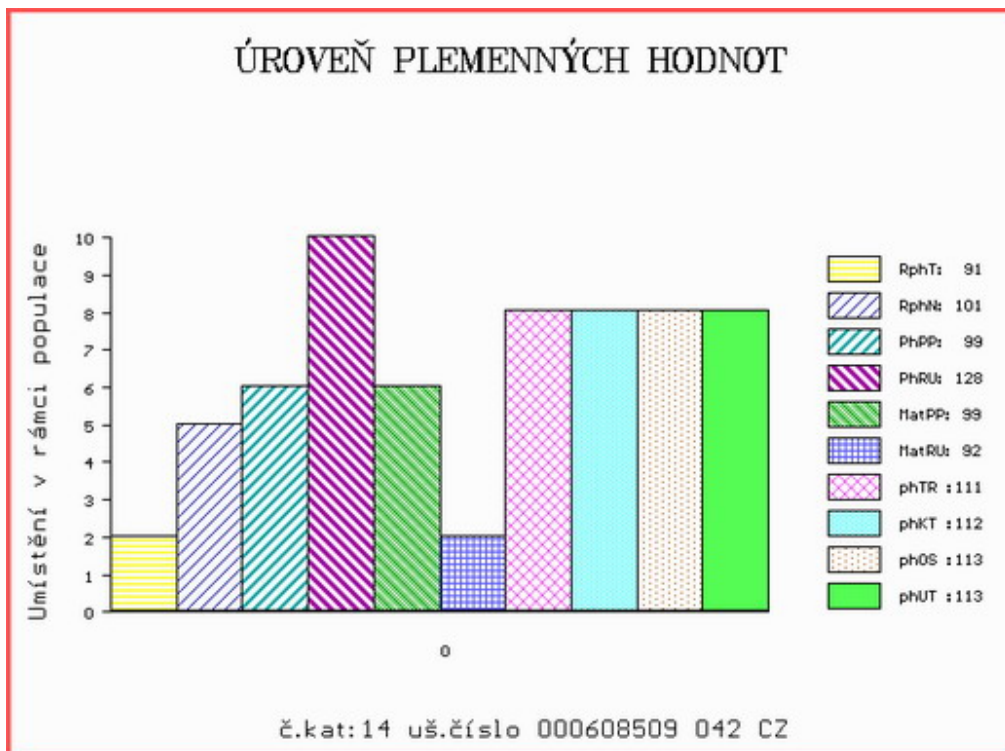

Číslo : 140087 064 CZ GUSTA Z PROSÍČEK Číslo katalogu 15
 Dat.nar. : 20.11.2020 Plemeno : Y100 Limousine
 Chovatel : Velát Jaroslav, Horní Prosička
 Majitel : Velát Jaroslav, Horní Prosička

**OTL
znaky**

Rohy	Ataxie	Q204X	F94L	Nt821	C313Y
-	-	-	-	-	-

OOO 285 246 COLUCHE 3566422628
 OO 291 663 EVEREST 1210092025
 MOO 1204073805 FR VIOLINE 1204073805

OTEC ZIL 659 JIPSY MN 8705962092

OMO 291 664 BAGGIO 5454714191
 MO 8705961742 FR FIFINE 8705961742
 MMO 8705961402 FR BIBINE 8705961402

OOM 262 467 OTAN 1998000189
 OM ZLI 739 RECIF 1627496661
 MOM 2992043865 FR HUNE 2992043865

MA 576763 961 CZ /4 ot ARIE Z PROSÍČEK ET 421000576763961

OMM ZLI 320 ZIRCI ZAKO RIDGES P 30024.2677.3
 MM 433717 961 CZ VIVIEN Z PROSÍČEK ET P 421000433717961
 MMM 4633938029 FR BAIGNEUSE 4633938029

Vl.užit:nar: 36 *** kg ve 120d: 209 kg 210d: 369 kg 365d: 539 kg / kříž: 135 cm
 Přírustek v testu : 1416 g / 106 přírustek od narození: 1360 g / 105 šourek 36 cm
 Věk při ZV 458 dní aktuálně k 25.01.22 hmotnost: 622 kg výška v kříži: 139 cm

PLEMENNÉ HODNOTY

LINEARNÍ HODNOCENÍ

	pp	ru	pp	ru	TR	KT	OS	UT	Hmot	kříž	TR	KT	OS	UT	CE		
BÝK	PE	113	125	ME	96	93	109	107	103	105							
MATKA	PE	94	118	ME	108	106	101	101	99	100	638	145	22	20	19	7	68
OTEC	PE	103	118	ME	98	82	104	101	98	100	0	0	0	0	0	0	0

HODNOCEN: TR 8 / / 9 KT / / OS / / UT Výsledek:

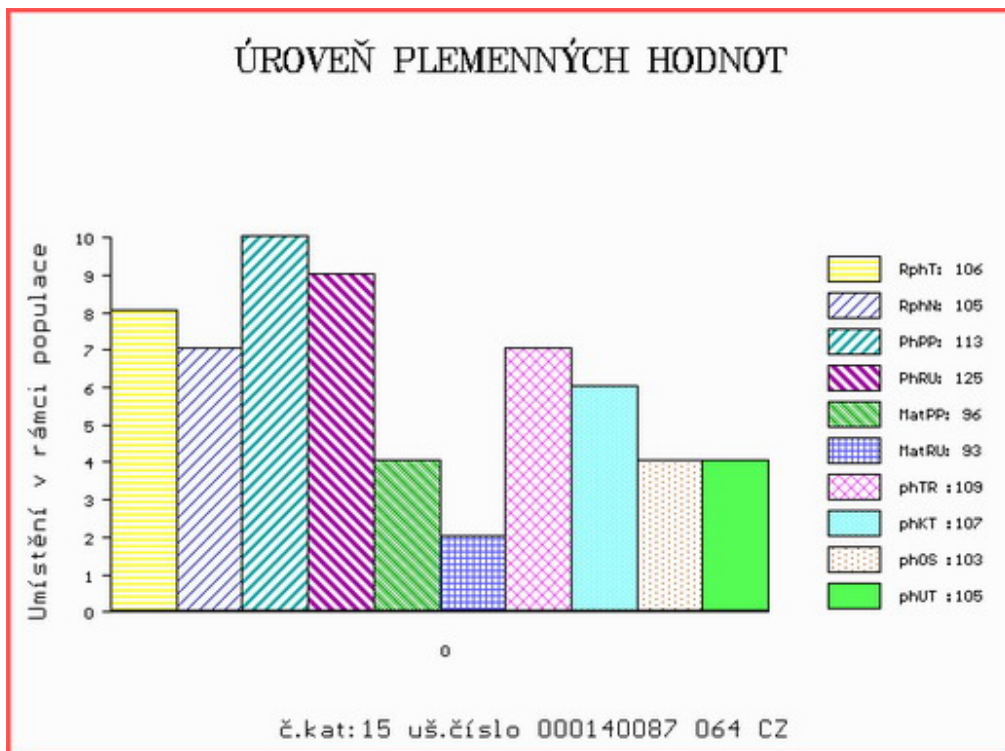

Číslo : 140088 064 CZ GOLD Z PROSÍČEK ET Číslo katalogu 16
 Dat.nar. : 20.11.2020 Plemeno : Y100 Limousine
 Chovatel : Velát Jaroslav, Horní Prosička
 Majitel : Velát Jaroslav, Horní Prosička

**OTL
znaky**

Rohy	Ataxie	Q204X	F94L	Nt821	C313Y
-	-	-	-	-	-

OOO 285 804 ARLIQUET 8723170748
 OO 289 963 DIABOLO Z 8715031131
 MOO 8715030467 FR SOURIS 8715030467

OTEC ZIL 411 HERMES 5023670017
 OMO 289 964 MAJOR 1297176533
 MO 5004696702 FR RAYONANTE 5004696702
 MMO 2995001263 FR LUMIERE 2995001263

OOM 285 253 DANDY 2309431086
 OM ZLM 875 GABIN MN 2311217750
 MOM 2306634747 FR BICHE 2306634747

MA 703697 961 CZ /3 ot DARINA Z PROSÍČEK R* 421000703697961
 OMM ZLI 535 VIGNY.B V 8604154069
 MM 433716 961 CZ VIKTORIE Z PROSÍČEK ET P 421000433716961
 MMM 3150067166 FR BEAUTE 3150067166

Vl.užit:nar: 50 *** kg ve 120d: 262 kg 210d: 438 kg 365d: 630 kg / kříž: 143 cm
 Přírustek v testu : 1325 g / 102 přírustek od narození: 1538 g / 105 šourek 38 cm
 Věk při ZV 458 dní aktuálně k 25.01.22 hmotnost: 713 kg výška v kříži: 148 cm

PLEMENNÉ HODNOTY

LINEARNÍ HODNOCENÍ

	pp	ru	pp	ru	TR	KT	OS	UT	Hmot	kříž	TR	KT	OS	UT	CE		
BÝK	PE	84	145	ME	108	92	122	123	121	123							
MATKA	PE	83	121	ME	106	119	111	109	108	109	842	151	28	24	22	8	82
OTEC	PE	83	130	ME	107	82	114	115	114	115	0	0	0	0	0	0	0

HODNOCEN: TR 10 / /10 KT / / OS / / UT Výsledek:

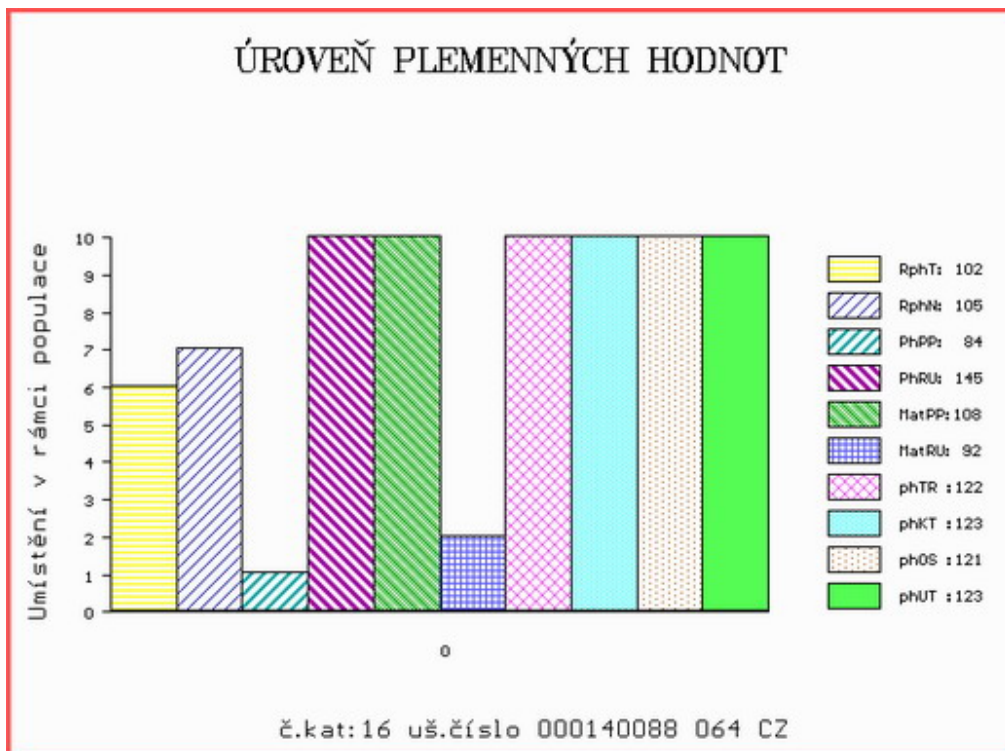

Číslo : 188560 034 CZ GEROJ Z CUNKOVA R* Číslo katalogu 17
 Dat.nar. : 20.11.2020 Plemeno : Y100 Limousine
 Chovatel : Farma Kozák, s.r.o.
 Majitel : ing.Hruška David, Častolovice

**OTL
znaky**

Rohy	Ataxie	Q204X	F94L	Nt821	C313Y
R*	-	-	-	-	-

OOO 284 663 ALF 1932045114
 OO ZLM 655 DAY 1932945444
 MOO 1931319022 FR TARGETTE 1931319022

OTEC ZIL 216 CVALDA Z TODNĚ P 397000970250031

OMO ZLI 538 BONUS P 1526579518
 MO 530803 931 CZ AMELIE Z TODNĚ P 397000530803931
 MMO 260192 931 CZ PATRONA 397000260192931

OOM 284 127 SHIRE MILTON EL96-354-FOT
 OM ZLM 542 RAFFERTYS IMMANUEL 94530592392
 MOM 94530591412 UK RAFFERTYS FUSTY RJX10-020

MA 649869 931 CZ /1 ot C-ARTEMIS Z OSTRÉHO 42000649869931

OMM 271 353 ARTHUR 8728720716
 MM 8700671 271 FR DISCRETE 8700671271
 MMM 8700670529 FR TABLETTE 8700670529

Vl.užit:nar: 46 *** kg ve 120d: 210 kg 210d: 343 kg 365d: 529 kg / kříž: 132 cm
 Přírustek v testu : 1133 g / 92 přírustek od narození: 1278 g / 86 šourek 35 cm
 Věk při ZV 458 dní aktuálně k 25.01.22 hmotnost: 597 kg výška v kříži: 135 cm

PLEMENNÉ HODNOTY

LINEARNÍ HODNOCENÍ

	pp	ru	pp	ru	TR	KT	OS	UT	Hmot	kříž	TR	KT	OS	UT	CE		
BÝK	PE	102	114	ME	91	108	93	102	104	101							
MATKA	PE	102	114	ME	100	112	94	99	102	101	742	145	21	21	20	7	69
OTEC	PE	110	103	ME	78	108	98	94	93	93	594	137	25	22	21	8	76

HODNOCEN: TR 6 / / 8 KT / / OS / / UT Výsledek:

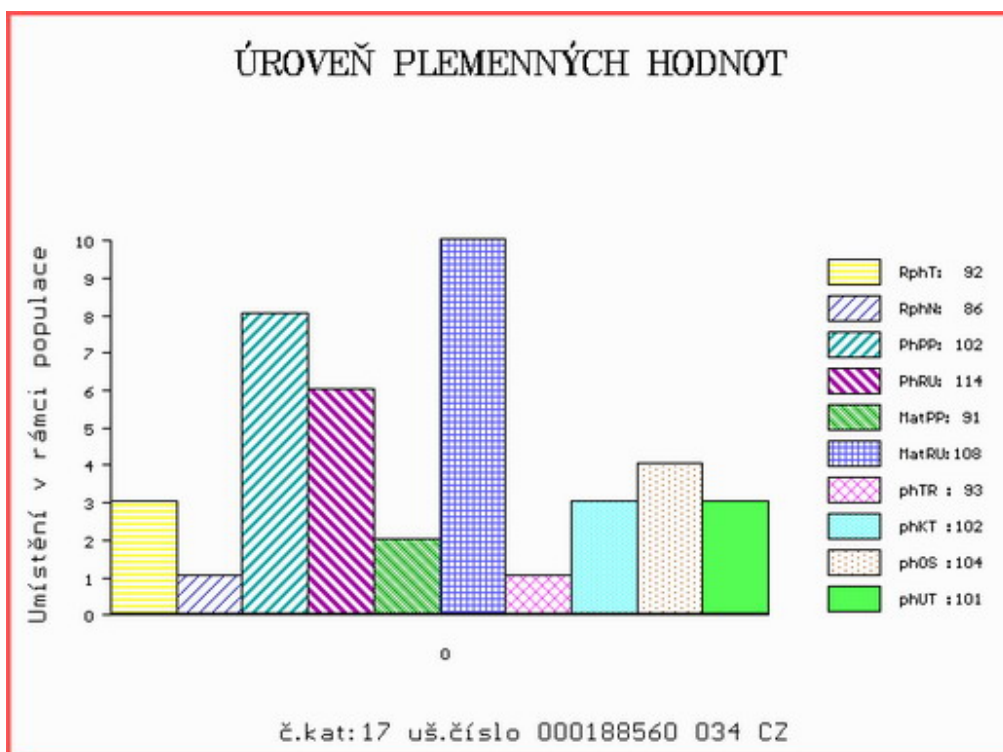

Číslo : 140089 064 CZ GREGOR Z PROSÍČEK R* Číslo katalogu 18
 Dat.nar. : 21.11.2020 Plemeno : Y100 Limousine
 Chovatel : Velát Jaroslav, Horní Prosička
 Majitel : Velát Jaroslav, Horní Prosička

**OTL
znaky**

Rohy	Ataxie	Q204X	F94L	Nt821	C313Y
R*	-	-	-	-	-

OOO 261 816 AGENT 3566422312
 OO 291 401 FIKRET 7233430553
 MOO 7233437309 FR CHARMOISE 7233437309

OTEC PLM 743 ORANGER 7233438512
 OMO 291 402 DAKAR 7233438328
 MO 7233431614 FR GITANE 7233431614
 MMO 7233437435 FR CARDINALE 7233437435

OOM 284 663 ALF 1932045114
 OM ZLM 655 DAY 1932945444
 MOM 1931319022 FR TARGETTE 1931319022

MA 703696 961 CZ /1 ot DIDIEN Z PROSÍČEK ET P* 4210007036961
 OMM ZLI 320 ZIRCI ZAKO RIDGES P 30024.2677.3
 MM 433717 961 CZ VIVIEN Z PROSÍČEK ET P 421000433717961
 MMM 4633938029 FR BAIGNEUSE 4633938029

Vl.užit:nar: 52 *** kg ve 120d: 206 kg 210d: 360 kg 365d: 542 kg / kříž: 137 cm
 Přírustek v testu : 991 g / 89 přírustek od narození: 1193 g / 86 šourek 36 cm
 Věk při ZV 457 dní aktuálně k 25.01.22 hmotnost: 565 kg výška v kříži: 140 cm

PLEMENNÉ HODNOTY

LINEARNÍ HODNOCENÍ

	pp	ru	pp	ru	TR	KT	OS	UT	Hmot	kříž	TR	KT	OS	UT	CE		
BÝK	PE	95	126	ME	96	91	117	111	108	110							
MATKA	PE	84	116	ME	82	105	109	109	107	108	698	148	23	18	17	6	64
OTEC	PE	117	124	ME	100	81	107	101	98	99	870	149	24	19	17	6	66

HODNOCEN: TR 8 / / 6 KT / / OS / / UT Výsledek:

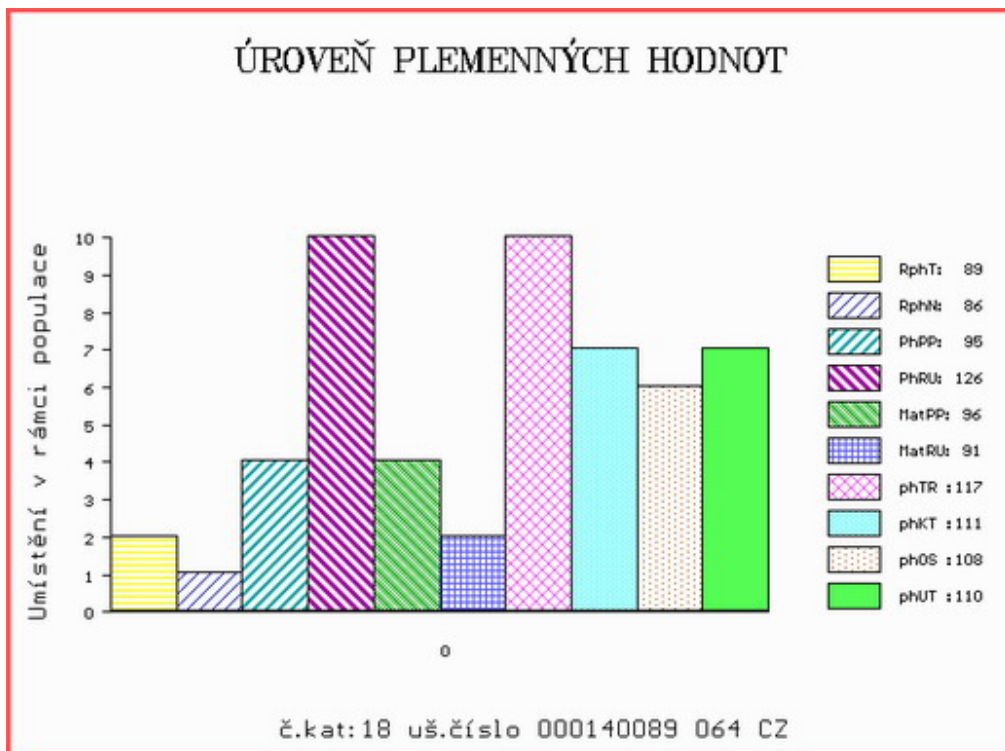

Číslo : 169859 034 CZ GORO Z MLADOŠOVIC Číslo katalogu 19
 Dat.nar. : 24.11.2020 Plemeno : Y100 Limousine
 Chovatel : Podolák Jiří,ing.,Mladošovice
 Majitel : Podolák Jiří,ing.,Mladošovice

**OTL
znaky**

Rohy	Ataxie	Q204X	F94L	Nt821	C313Y
-	-	-	-	-	-

OOO 262 434 GOLDIES GIGOLO GSG-018
 OO 270 353 NELSON 0897010132
 MOO 894006582 FR JACINTHE 0894006582

OTEC ZIL 220 ATLAS 1932086811
 OMO 265 079 HEROS BIS 1992000066
 MO 1931126463 FR TENESSY 1931126463
 MMO 1995007357 FR LABELIE 1995007357

OOM ZLI 929 TOPTORO 8122073617
 OM ZLM 482 ANZIR AGF 448000870555031
 MOM 163540 962 CZ RENATA MZLU 106000163540962

MA 652888 931 CZ /3 ot 439000652888931
 OMM ZLI 521 ORION Z KALIŠTĚ 031000524789053
 MM 163727 981 CZ 007000163727981
 MMM 119938 704 CZ JAPONKA VFU 007704119938

Vl.užit:nar: 43 ** kg ve 120d: 181 kg 210d: 297 kg 365d: 468 kg / kříž: 135 cm
 Přírůstek v testu : 1300 g / 105 přírůstek od narození: 1187 g / 104 šourek 38 cm
 Věk při ZV 454 dní aktuálně k 25.01.22 hmotnost: 550 kg výška v kříži: 140 cm

PLEMENNÉ HODNOTY

LINEARNÍ HODNOCENÍ

	pp	ru	pp	ru	TR	KT	OS	UT	Hmot	kříž	TR	KT	OS	UT	CE		
BÝK	PE	94	110	ME	92	102	105	97	95	96							
MATKA	PE	97	114	ME	88	106	104	104	103	103	708	146	26	19	19	6	70
OTEC	PE	91	120	ME	96	91	113	108	104	106	0	0	0	0	0	0	0

HODNOCEN: TR 8 / / 5 KT / / OS / / UT Výsledek:

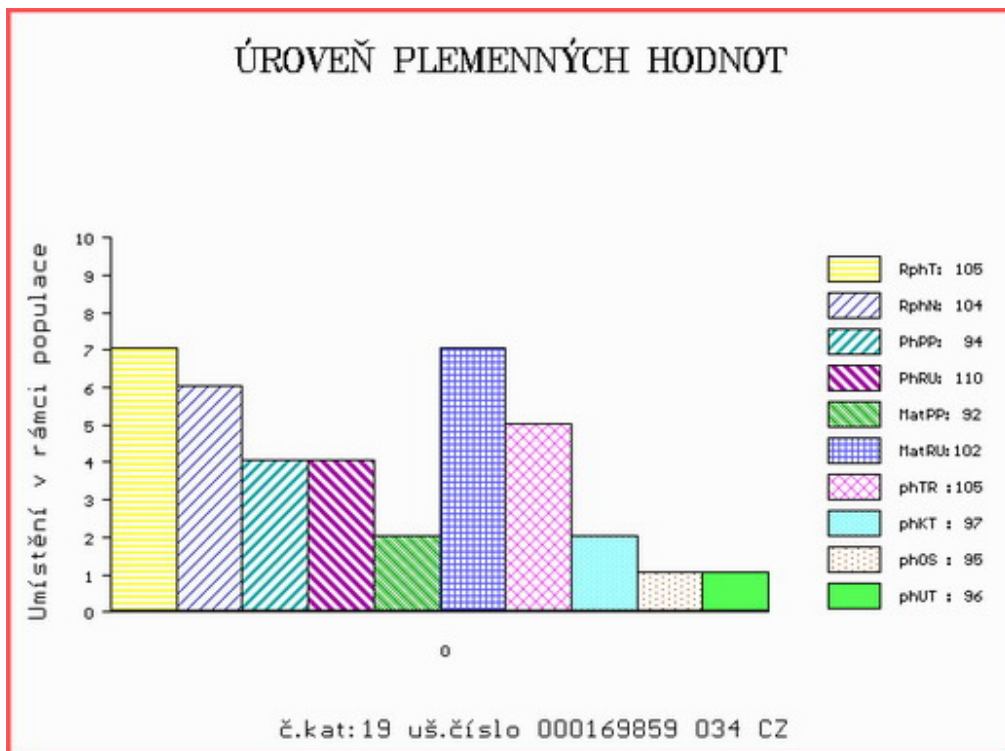

Číslo : 608512 042 CZ GRINGO Z LUDVÍKOVIC P* Číslo katalogu 20
 Dat.nar. : 06.12.2020 Plemeno : Y100 Limousine
 Chovatel : Kopsa Milan, Ludvíkovice
 Majitel : Kopsa Milan, Ludvíkovice

**OTL
znaky**

Rohy	Ataxie	Q204X	F94L	Nt821	C313Y
P*	-	-	-	-	-

OOO 285 804 ARLIQUET 8723170748
 OO 289 963 DIABOLO Z 8715031131
 MOO 8715030467 FR SOURIS 8715030467

Otec ZIL 411 HERMES 5023670017

OMO 289 964 MAJOR 1297176533
 MO 5004696702 FR RAYONANTE 5004696702
 MMO 2995001263 FR LUMIERE 2995001263

OOM 281 926 TAREK PP 01.200 50382
 OM PLM 081 TORRO PP 09.875 49345
 MOM 886737694 DE CASSANDRA P 08.867 37694

MA 196761 942 CZ /2 ot TAŇA Z BYNOVCE P 159000196761942

OMM ZLI 742 VETIVER MN 2304902134
 MM 431933 931 CZ TORIDA 409000431933931
 MMM 260929 931 CZ RÓZA ZE ZÁLŠÍ ET P 409000260929931

Vl.užit:nar: 43 *** kg ve 120d: 193 kg 210d: 341 kg 365d: 519 kg / kříž: 134 cm
 Přírůstek v testu : 1200 g / 95 přírůstek od narození: 1253 g / 101 šourek 37 cm
 Věk při ZV 442 dní aktuálně k 25.01.22 hmotnost: 563 kg výška v kříži: 138 cm

PLEMENNÉ HODNOTY

LINEARNÍ HODNOCENÍ

	pp	ru	pp	ru	TR	KT	OS	UT	Hmot	kříž	TR	KT	OS	UT	CE		
BÝK	PE	97	125	ME	104	88	107	109	109	109							
MATKA	PE	98	108	ME	109	96	97	99	99	98	709	144	21	17	16	6	60
Otec	PE	83	130	ME	107	82	114	115	114	115	0	0	0	0	0	0	0

HODNOCEN: TR 7 / / 7 KT / / OS / / UT Výsledek:

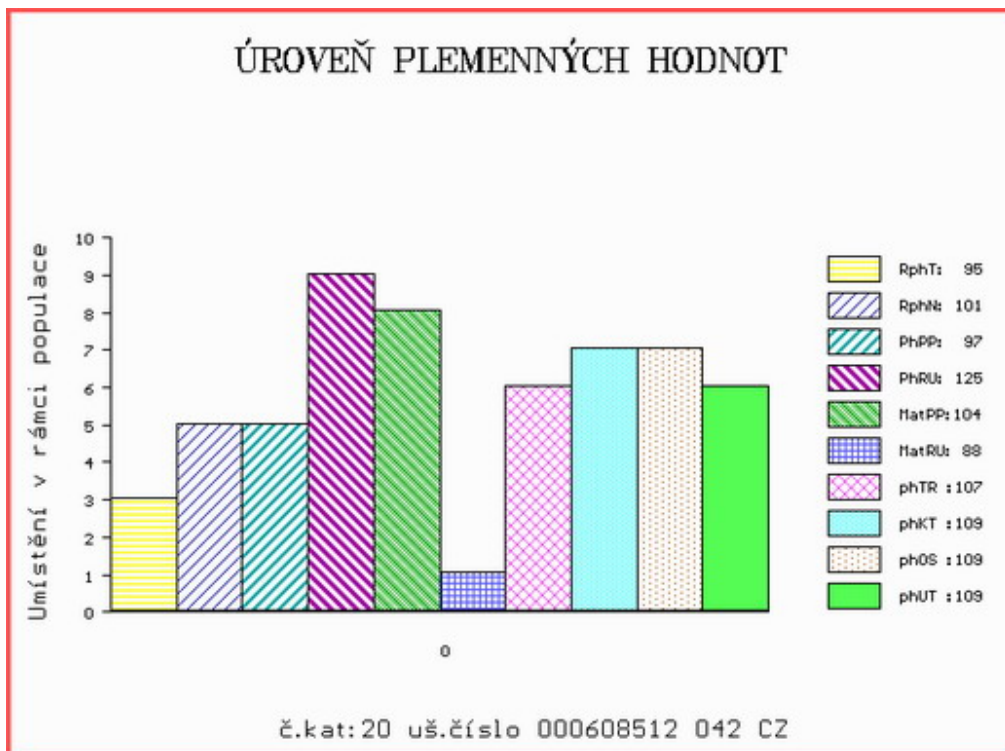

Číslo : 82818 064 CZ GODUNOV AGROCHYT P* Číslo katalogu 21
 Dat.nar. : 07.12.2020 Plemeno : Y100 Limousine
 Chovatel : Agrochyt s.r.o.Mohelno
 Majitel : Agrochyt s.r.o.Mohelno

**OTL
znaky**

Rohy	Ataxie	Q204X	F94L	Nt821	C313Y
P*	-	-	-	-	-

OOO	285 246	COLUCHE	3566422628
OO	291 663	EVEREST	1210092025
MOO	1204073805	FR VIOLINE	1204073805

Otec	ZIL	659	JIPSY MN	8705962092
OMO	291 664	BAGGIO	5454714191	
MO	8705961742	FR FIFINE	8705961742	
MMO	8705961402	FR BIBINE	8705961402	

OOM	272 237	HERGEN P	03.478 67209
OM	ZLI 921	HINZ PP	05.347 27253
MOM	579669189	DE NURIA P	05.796 69189

MA	342980 953 CZ	/4 ot MICKA Z KALIŠTĚ P	031000342980953
OMM	ZLI 400	NEUF	2297004114
MM	153300 953 CZ	MÍLA Z KALIŠTĚ	031000153300953
MMM	33185 953 CZ	MAHARA Z KALIŠTĚ	031000033185953

Vl.užit:nar: 42 *** kg ve 120d: 187 kg 210d: 295 kg 365d: 482 kg / kříž: 134 cm
 Přírůstek v testu : 1375 g / 102 přírůstek od narození: 1227 g / 98 šourek 37 cm
 Věk při ZV 441 dní aktuálně k 25.01.22 hmotnost: 550 kg výška v kříži: 140 cm

PLEMENNÉ HODNOTY

LINEARNÍ HODNOCENÍ

	pp	ru	pp	ru	TR	KT	OS	UT	Hmot	kříž	TR	KT	OS	UT	CE		
BÝK	PE	107	105	ME	98	93	92	94	94	94							
MATKA	PE	105	89	ME	101	103	94	97	98	98	685	140	23	19	19	7	68
Otec	PE	103	118	ME	98	82	104	101	98	100	0	0	0	0	0	0	0

HODNOCEN: TR 8 / / 6 KT / / OS / / UT Výsledek:

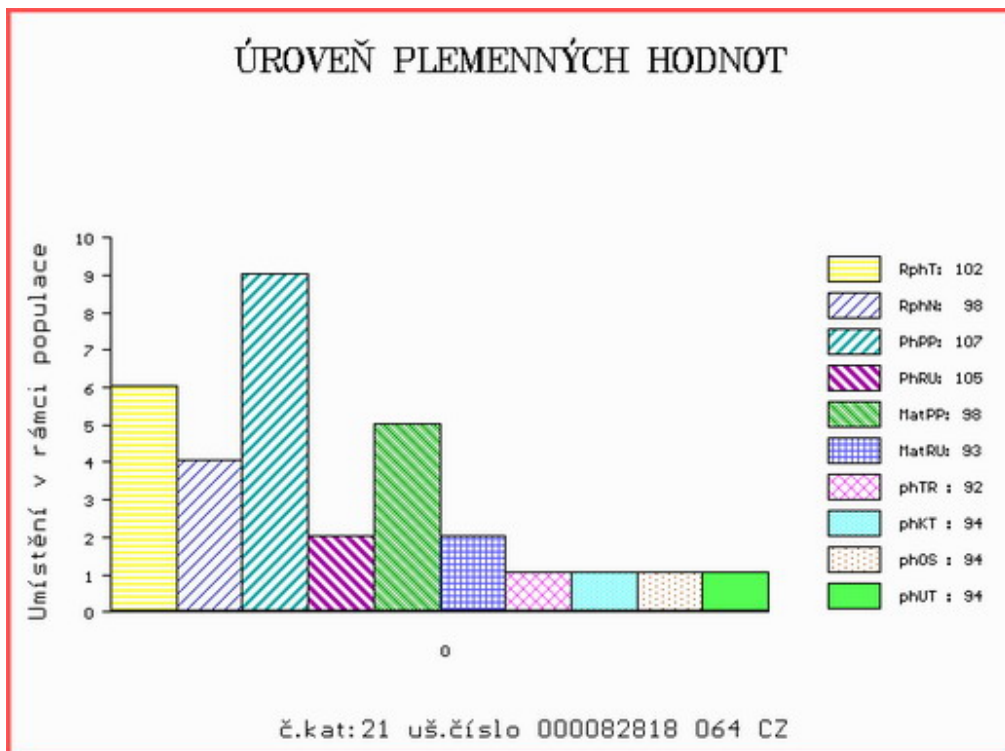

Číslo : 188561 034 CZ GRIGO Z CUNKOVA P* Číslo katalogu 22
 Dat.nar. : 07.12.2020 Plemeno : Y100 Limousine
 Chovatel : Farma Kozák, s.r.o.
 Majitel : Farma Kozák, s.r.o.

**OTL
znaky**

Rohy	Ataxie	Q204X	F94L	Nt821	C313Y
P*	-	-	-	-	-

OOO	281 771	LENAPE POLLED LIBERTY	1644929
OO	281 770	CFSV POLLED EXCEL 315S PP	1855322
MOO	1765642	CA SVL POLLED ELATION 39N P	1765642

OTEC	ZLM	409	POSTHAVEN ZANSIBAR PP	209827
OMO	262 771	URILLO	1931738169	
MO	188183	CA TMF TOPAZ 17T P	0188183	
MMO	142810	CA Y2K LEADING LADY 22L P	0142810	

OOM	270 290	TITANES P	06.651 33993
OM	ZLI 650	TIGRIS PP	14.026 24243
MOM	1401547615	DE FELCA P	14.015 47615

MA	466791 931 CZ	/6	ot UJKA Z OSTRÉHO ET P	420000466791931
OMM	271 349	BRAVO	2307276951	
MM	8700671 273	FR DECIDEUSE	8700671273	
MMM	8700670936	FR AUREORE	8700670936	

Vl.užit:nar: 39 *** kg ve 120d: 212 kg 210d: 375 kg 365d: 550 kg / kříž: 129 cm
 Přírůstek v testu : 1200 g / 96 přírůstek od narození: 1365 g / 99 šourek 38 cm
 Věk při ZV 441 dní aktuálně k 25.01.22 hmotnost: 604 kg výška v kříži: 135 cm

PLEMENNÉ HODNOTY

LINEARNÍ HODNOCENÍ

	pp	ru	pp	ru	TR	KT	OS	UT	Hmot	kříž	TR	KT	OS	UT	CE		
BÝK	PE	84	121	ME	85	98	95	107	109	107							
MATKA	PE	65	110	ME	82	98	99	106	106	106	700	141	23	20	20	7	70
OTEC	PE	104	108	ME	101	106	92	96	98	98	0	0	0	0	0	0	0

HODNOCEN: TR 6 / / 9 KT / / OS / / UT Výsledek:

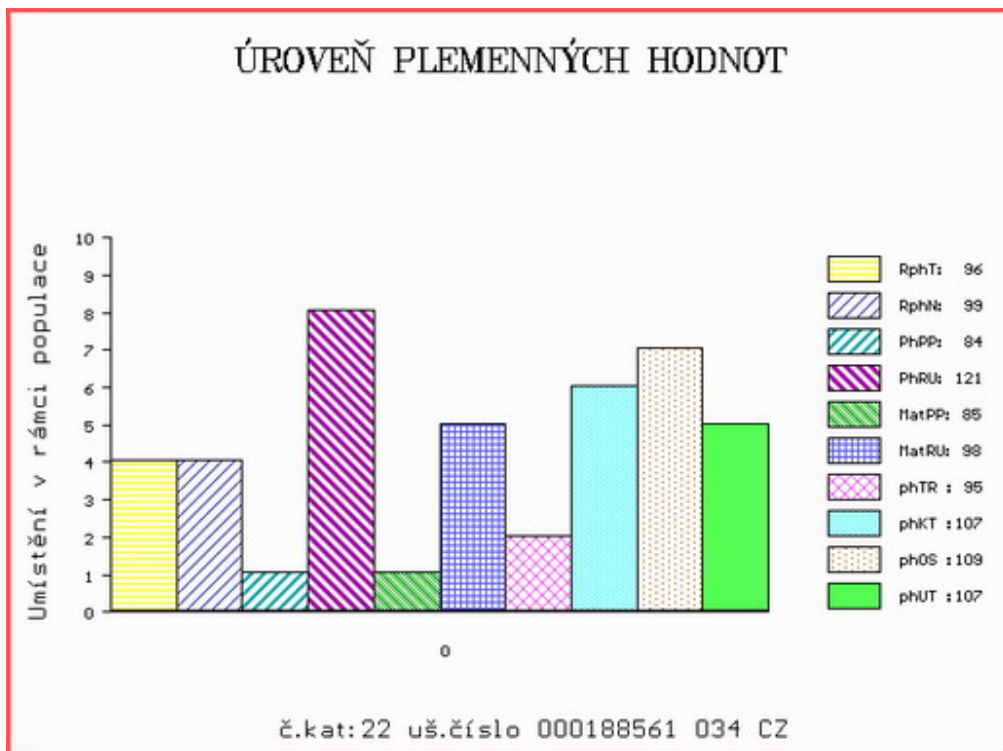

Číslo : 188562 034 CZ **GEST Z CUNKOVA** Číslo katalogu 23
 Dat.nar. : 09.12.2020 Plemeno : Y100 Limousine
 Chovatel : Farma Kozák, s.r.o.
 Majitel : Farma Kozák, s.r.o.

**OTL
znaky**

Rohy	Ataxie	Q204X	F94L	Nt821	C313Y
-	-	-	-	-	-

OOO 264 759 **CESARHENON** 2287033854
 OO 270 300 **MANOIR MN** 8796012823
 MOO 2391058137 FR **GENOISE** 2391058137

OTEC ZLM 882 EXCEL 1210081834

OMO 270 407 **NAVARIN** 1997008831
 MO 1930738362 FR **PATOUILLE** 1930738362
 MMO 1996005936 FR **MARITIME** 1996005936

OOM ZLI 402 **NENUPHAR** 8797011143
 OM ZLI 834 **VERTIGE** 1932087952
 MOM 1996002756 FR **MEDINA** 1996002756

MA 527793 931 CZ /12 ot ZERTHA Z OSTRÉHO 42000527793931

OMM ZLI 294 **LOUXOR** 1995010819
 MM 198103 931 CZ **MISHA Z OSTRÉHO ET** 253000198103931
 MMM 3161 517 CZ 253000003161517

Vl.užit:nar: 39 *** kg ve 120d: 210 kg 210d: 356 kg 365d: 539 kg / kříž: 132 cm
 Přírustek v testu : 1458 g / 98 přírustek od narození: 1386 g / 103 šourek 37 cm
 Věk při ZV 439 dní aktuálně k 25.01.22 hmotnost: 610 kg výška v kříži: 138 cm

PLEMENNÉ HODNOTY

LINEARNÍ HODNOCENÍ

	pp	ru	pp	ru	TR	KT	OS	UT	Hmot	kříž	TR	KT	OS	UT	CE		
BÝK	PE	97	122	ME	101	93	99	108	111	108							
MATKA	PE	101	108	ME	115	100	86	93	97	94	656	138	23	20	20	7	70
OTEC	PE	81	134	ME	95	87	114	120	120	120	0	0	0	0	0	0	0

HODNOCEN: TR 8 / /10 KT / / OS / / UT Výsledek:

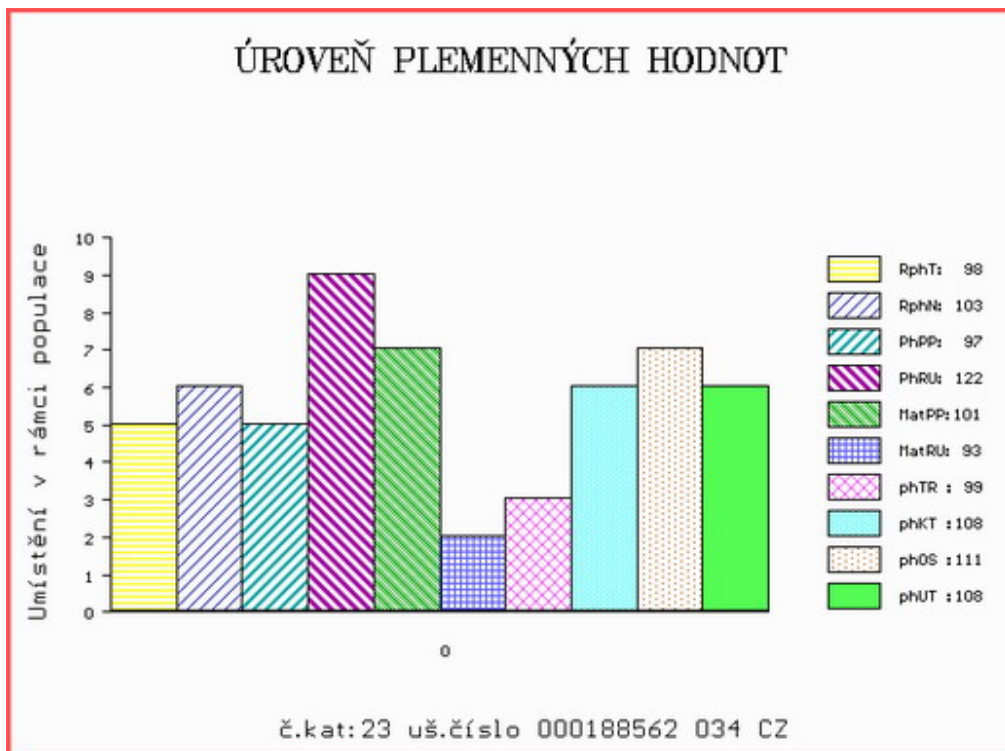

Číslo : 608513 042 CZ GULIVER Z LUDVÍKOVIC V* Číslo katalogu 24
 Dat.nar. : 12.12.2020 Plemeno : Y100 Limousine
 Chovatel : Kopsa Milan, Ludvíkovice
 Majitel : Kopsa Milan, Ludvíkovice

**OTL
znaky**

Rohy	Ataxie	Q204X	F94L	Nt821	C313Y
P*	-	-	-	-	-

OOO ZIL 089 HALIE 2313130263
 OO 290 900 HERODES P 14.050 97471
 MOO 1404230590 DE HOLLI P 14.042 30590

OTEC ZIL 493 HENK P 14.053 73472
 OMO ZLI 748 HT NIGHTFLYER 03.486 88028
 MO 1403767203 DE HAWAI 14.037 67203
 MMO 1403295030 DE HÜNCHEN 14.032 95030

OOM 281 926 TAREK PP 01.200 50382
 OM PLM 081 TORRO PP 09.875 49345
 MOM 886737694 DE CASSANDRA P 08.867 37694

MA 204699 942 CZ /1 ot RÁJA Z LUDVÍKOVIC P 159000204699942
 OMM ZLI 817 OLYMPUS 14.035 24624
 MM 151003 942 CZ RENATE ZE SV.KATEŘINY 393000151003942
 MMM 163682 981 CZ RENATA VFU 007000163682981

Vl.užit:nar: 53 *** kg ve 120d: 207 kg 210d: 377 kg 365d: 597 kg / kříž: 138 cm
 Přírustek v testu : 1525 g / 110 přírustek od narození: 1460 g / 113 šourek 39 cm
 Věk při ZV 436 dní aktuálně k 25.01.22 hmotnost: 650 kg výška v kříži: 140 cm

PLEMENNÉ HODNOTY

LINEARNÍ HODNOCENÍ

	pp	ru	pp	ru	TR	KT	OS	UT	Hmot	kříž	TR	KT	OS	UT	CE
BÝK	PE	93 127	ME	101 104	116	119	120	120							
MATKA	PE	81 108	ME	98 123	119	116	116	117	711	147	25	20	15	6	66
OTEC	PE	94 113	ME	98 101	112	106	104	107	713	146	25	20	22	8	75

HODNOCEN: TR 9 / /10 KT / / OS / / UT Výsledek:

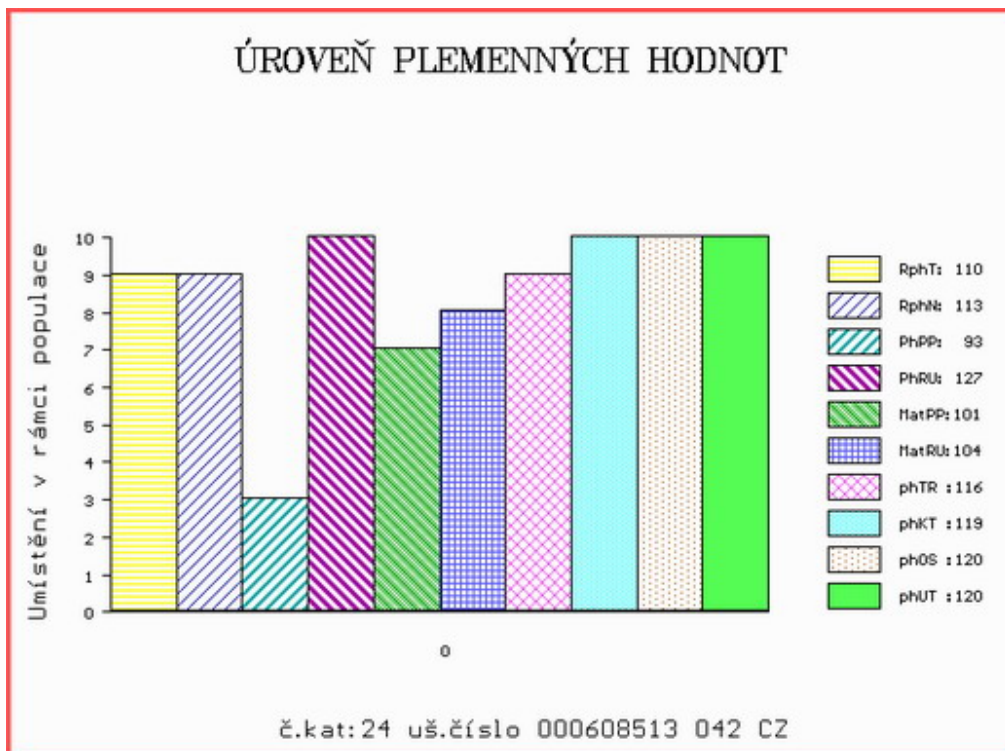

Číslo : 616660 042 CZ GERONIMO Z BYNOVCE P* Číslo katalogu 25
 Dat.nar. : 18.12.2020 Plemeno : Y100 Limousine
 Chovatel : Němec Eduard, Bynovec
 Majitel : Němec Eduard, Bynovec

**OTL
znaky**

Rohy	Ataxie	Q204X	F94L	Nt821	C313Y
P*	-	-	-	-	-

OOO ZIL 089 HALIE 2313130263
 OO 290 900 HERODES P 14.050 97471
 MOO 1404230590 DE HOLLI P 14.042 30590

OTEC ZIL 493 HENK P 14.053 73472
 OMO ZLI 748 HT NIGHTFLYER 03.486 88028
 MO 1403767203 DE HAWAI 14.037 67203
 MMO 1403295030 DE HÜNCHEN 14.032 95030

OOM ZLI 402 NENUPHAR 8797011143
 OM ZLI 834 VERTIGE 1932087952
 MOM 1996002756 FR MEDINA 1996002756

MA 188792 942 CZ /1 ot URŠULA Z BYNOVCE 458000188792942
 OMM ZLI 600 OZZY Z CUNKOVA 253000552873031
 MM 431948 931 CZ URANIE 409000431948931
 MMM 3150067151 FR BANANE 3150067151

Vl.užit:nar: 43 *** kg ve 120d: 180 kg 210d: 356 kg 365d: 532 kg / kříž: 139 cm
 Přírůstek v testu : 1316 g / 104 přírůstek od narození: 1303 g / 107 šourek 37 cm
 Věk při ZV 430 dní aktuálně k 25.01.22 hmotnost: 568 kg výška v kříži: 140 cm

PLEMENNÉ HODNOTY

LINEARNÍ HODNOCENÍ

	pp	ru	pp	ru	TR	KT	OS	UT	Hmot	kříž	TR	KT	OS	UT	CE		
BÝK	PE	100	116	ME	102	102	114	107	106	108							
MATKA	PE	96	99	ME	110	107	90	92	94	92	824	149	29	22	19	8	78
OTEC	PE	94	113	ME	98	101	112	106	104	107	713	146	25	20	22	8	75

HODNOCEN: TR 9 / / 8 KT / / OS / / UT Výsledek:

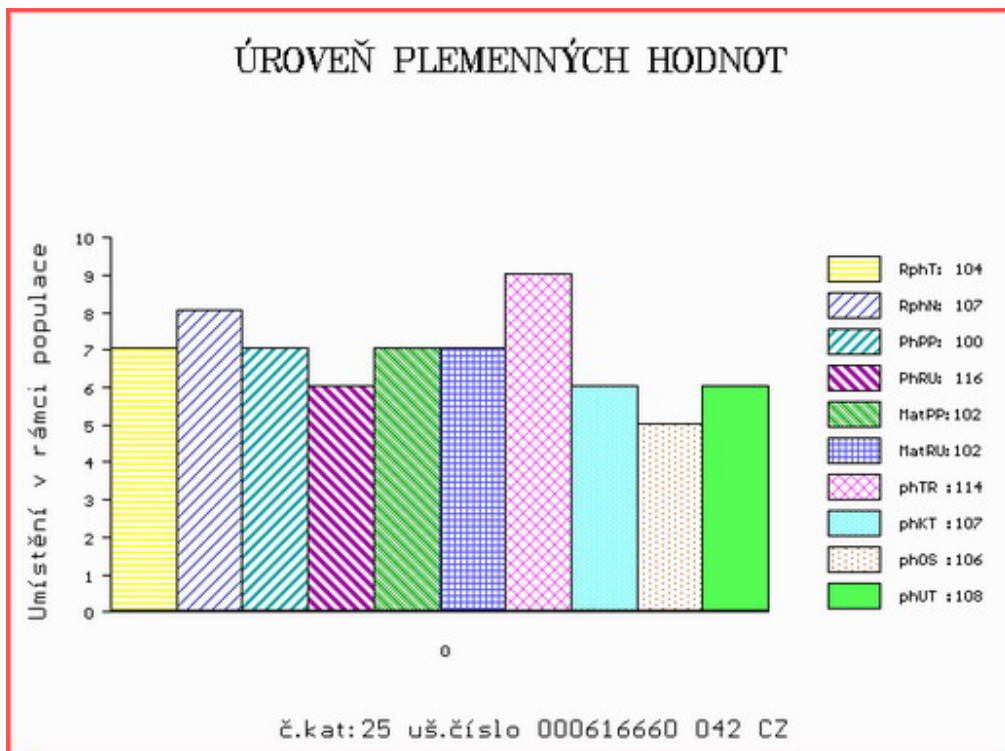

Číslo : 205300 034 CZ **GABRIEL ZE ZVÍKOVA ET P*** Číslo katalogu 27
 Dat.nar. : 30.12.2020 Plemeno : Y100 Limousine
 Chovatel : Tájek Jaroslav, Zvíkov
 Majitel : Tájek Jaroslav, Zvíkov

**OTL
znaky**

Rohy	Ataxie	Q204X	F94L	Nt821	C313Y
P*	-	-	F/F	-	-

OOO 288 756 C.N.METHUSALEM P 05.795 90169
 OO 279 904 C.N.MOSKITO P 05.803 96113
 MOO 578237195 DE C.N.EVA 05.782 37195

OTEC ZIL 146 C.N.MATEO PP 05.353 09827

OMO ZLI 230 DAUPHIN 1988004715
 MO 579432409 DE C.N.CITA P 05.794 32409
 MMO 578520340 DE CEDAR'S CASSIE P 05.785 20340

OOM 270 290 TITANES P 06.651 33993
 OM ZLI 650 TIGRIS PP 14.026 24243
 MOM 1401547615 DE FELCA P 14.015 47615

MA 480004 931 CZ /9 ot VERRA ZE ZVÍKOVA P 437000480004931

OMM ZLI 521 ORION Z KALIŠTĚ 031000524789053
 MM 163723 981 CZ SLAVIE VFU 007000163723981
 MMM 105092 981 CZ NORMA VFU 007000105092981

Vl.užit:nar: 46 *** kg ve 120d: 218 kg 210d: 344 kg 365d: 564 kg / kříž: 134 cm
 Přírůstek v testu : 1550 g / 112 přírůstek od narození: 1407 g / 116 šourek 37 cm
 Věk při ZV 418 dní aktuálně k 25.01.22 hmotnost: 596 kg výška v kříži: 138 cm

PLEMENNÉ HODNOTY

LINEARNÍ HODNOCENÍ

	pp	ru	pp	ru	TR	KT	OS	UT	Hmot	kříž	TR	KT	OS	UT	CE		
BÝK	PE	93	129	ME	91	94	107	111	112	112							
MATKA	PE	84	115	ME	86	97	104	108	109	108	806	144	25	20	19	7	71
OTEC	PE	92	136	ME	97	94	106	113	115	115	0	0	0	0	0	0	0

HODNOCEN: TR 8 / /10 KT / / OS / / UT Výsledek:

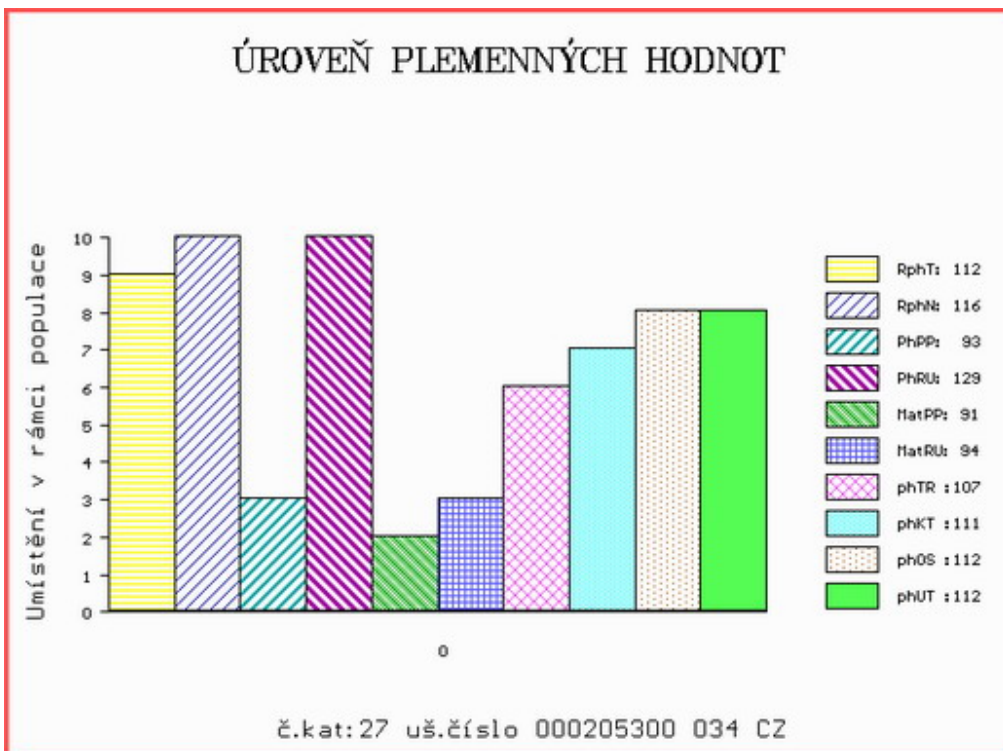

Číslo : 205301 034 CZ GERD ZE ZVÍKOVA P* Číslo katalogu 28
 Dat.nar. : 30.12.2020 Plemeno : Y100 Limousine
 Chovatel : Tájek Jaroslav, Zvíkov
 Majitel : Tájek Jaroslav, Zvíkov

**OTL
znaky**

Rohy	Ataxie	Q204X	F94L	Nt821	C313Y
P*	-	-	F/F	-	-

OOO	291 170	THEO VOM SCHAUEDAMM P	01.209 26602
OO	261 809	TOLEDO VOM EIDERLAND P	01.217 23145
MOO	117356973 DE	NENA VOM EIDERLAND	01.173 56973

OTEC ZIL 665 TABALUGA PP 09.746 68962

OMO	261 815	LEWIN PP	09.872 63862
MO	987720586 DE	ROSEL P	09.877 20586
MMO	985953000 DE	ROSI PS V	09.859 53000

OOM	272 048	CORNU P	4808017379
OM	ZLM 254	EXOCET PP	1530148187
MOM	1526386111 FR	AZALEE P	1526386111

MA 583473 931 CZ /3 ot F/+ ET P* 437000583473931

OMM	272 950	BICHON	2307424299
MM	1404491 010 DE	ULME	14.044 91010
MMM	1403295076 DE	UKEL	14.032 95076

Vl.užit:nar: 50 *** kg ve 120d: 214 kg 210d: 326 kg 365d: 501 kg / kříž: 136 cm
 Přírustek v testu : 1183 g / 92 přírustek od narození: 1238 g / 92 šourek 37 cm
 Věk při ZV 418 dní aktuálně k 25.01.22 hmotnost: 534 kg výška v kříži: 138 cm

PLEMENNÉ HODNOTY

LINEARNÍ HODNOCENÍ

	pp	ru	pp	ru	TR	KT	OS	UT	Hmot	kříž	TR	KT	OS	UT	CE
BÝK	PE	88 107	ME	94 102	104	101	99	101							
MATKA	PE	90 96	ME	93 106	88	82	81	83	776	/ 144	22	20	18	6	66
OTEC	PE	85 100	ME	94 103	97	105	107	105	895	/ 150	25	26	27	9	87

HODNOCEN: TR 8 / / 7 KT / / OS / / UT Výsledek:

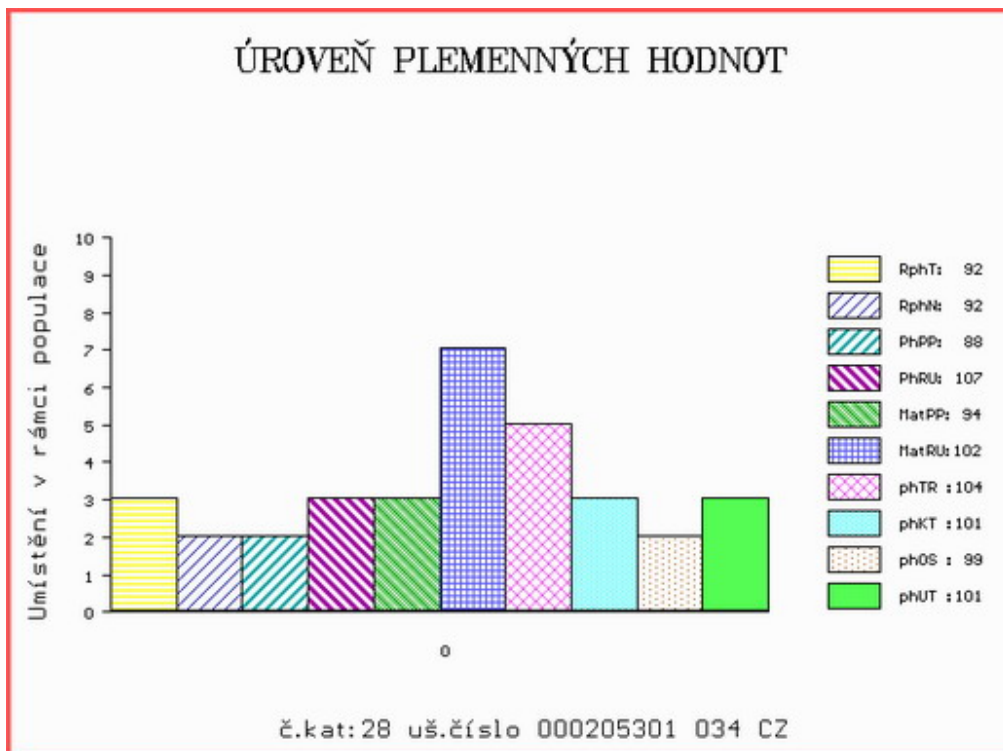

Číslo : **82814 064 CZ** **GIBON AGROCHYT R*** Číslo katalogu 29
 Dat.nar. : 21.10.2020 Plemeno : S100 Masný simentál
 Chovatel : Agrochyt s.r.o.Mohelno
 Majitel : Agrochyt s.r.o.Mohelno

**OTL
znaky**

Rohy	Ataxie	Q204X	F94L	Nt821	C313Y
R*	-	-	-	-	-

OOO 285 106 CRUGMELYN BRENIN 10 M076493
 OO 289 655 KILBRIDE FARM GERNOT 15 P M089158
 MOO 906234424724 UK KILBRIDE FARM LAURA 5V P F084601

Otec ISI 138 COOSE JERICHO P I001991
 OMO 270 528 CARNKERN TITAN M015902
 MO 171059890254 IE CURAHEEN BRIGHT EYES ET 171059890254
 MMO 151420930180 IE RACEVIEW MERLE-BEAUTY 151420930180

OOM 262 692 HILLCREST CHAMPION PMMC017
 OM ZSI 807 CURAHEEN TYSON ET R 171059840126
 MOM 151420930180 IE RACEVIEW MERLE-BEAUTY BATM031

MA 488663 961 CZ /7 ot VALERIE AGROCHYT ET P 392000488663961
 OMM ZSI 495 HEDETOFT VITO PP 51546-02044
 MM 415962 961 CZ VIKTORIE AGROCHYT PP 392000415962961
 MMM 341436 961 CZ JISKRA AGROCHYT P 392000341436961

Vl.užit:nar: **47 ***** kg ve 120d: **255** kg 210d: **405** kg 365d: **654** kg / kříž: **140** cm
 Přírustek v testu : **1825 g / 117** přírustek od narození: **1701 g / 125** šourek **39** cm
 Věk při ZV **488** dní aktuálně k 25.01.22 hmotnost: **831** kg výška v kříži: **143** cm

PLEMENNÉ HODNOTY

LINEARNÍ HODNOCENÍ

	pp	ru	pp	ru	TR	KT	OS	UT	Hmot	kříž	TR	KT	OS	UT	CE		
BÝK	PE	86	136	ME	98	87	102	114	119	116							
MATKA	PE	80	136	ME	97	98	106	109	111	111	960	145	26	22	22	8	78
Otec	PE	83	135	ME	105	78	104	119	123	120	0	0	0	0	0	0	0

HODNOCEN: TR 7 / /10 KT / / OS / / UT Výsledek:

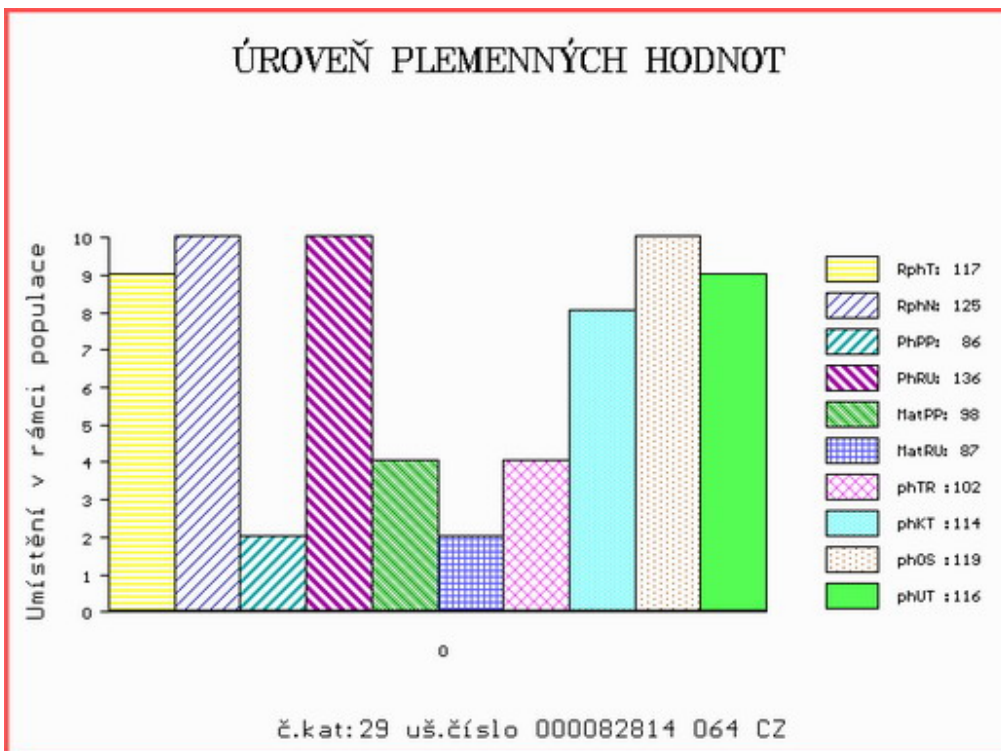

Číslo : 951822 032 CZ GOLEM ŠUMAVSKÝ V* Číslo katalogu 30
 Dat.nar. : 30.10.2020 Plemeno : S100 Masný simentál
 Chovatel : Statek Kašperské Hory s.r.o.
 Majitel : Statek Kašperské Hory s.r.o.

**OTL
znaky**

Rohy	Ataxie	Q204X	F94L	Nt821	C313Y
P*	-	-	-	-	-

OOO ZSI 400 HEDETOFT UNITED P 80185-00096
 OO ZSI 816 HOENESS PP 12.601 05246
 MOO 1260065958 DE ALMA P 12.600 65958

OTEC ZMS 239 ZOENESS Z CUNKOVA PP 430000837758031

OMO ZSI 284 HOLM ULRICK P 36545-00514
 MO 437077 931 CZ ULLA Z OSTRÉHO P 430000437077931
 MMO 250684 931 CZ OFELIE Z OSTRÉHO P 253000250684931

OOM ZSI 400 HEDETOFT UNITED P 80185-00096
 OM ZSI 968 SOGÁRD AMÍR P 20030-01031
 MOM 2003000980 DK SOGÁRD THERESA P 20030-00980

MA 389508 932 CZ /4 ot ZOJINA ŠUMAVSKÁ R 158000389508932

OMM ZSI 490 ROLFSTEDGÁRD CLAUS P 60382-00691
 MM 317973 932 CZ P 158000317973932
 MMM 238666 932 CZ R 158000238666932

Vl.užit:nar: 48 *** kg ve 120d: 226 kg 210d: 330 kg 365d: 556 kg / kříž: 138 cm
 Přírůstek v testu : 1633 g / 109 přírůstek od narození: 1449 g / 105 šourek 39 cm
 Věk při ZV 479 dní aktuálně k 25.01.22 hmotnost: 703 kg výška v kříži: 145 cm

PLEMENNÉ HODNOTY

LINEARNÍ HODNOCENÍ

	pp	ru	pp	ru	TR	KT	OS	UT	Hmot	kříž	TR	KT	OS	UT	CE
BÝK PE	92	114	ME	103	114	93	91	92	91						
MATKA PE	110	107	ME	98	111	92	90	91	91	664	147	24	22	18	7 71
OTEC PE	74	117	ME	106	119	111	109	107	108	660	141	25	19	18	6 68

HODNOCEN: TR 8 / /10 KT / / OS / / UT Výsledek:

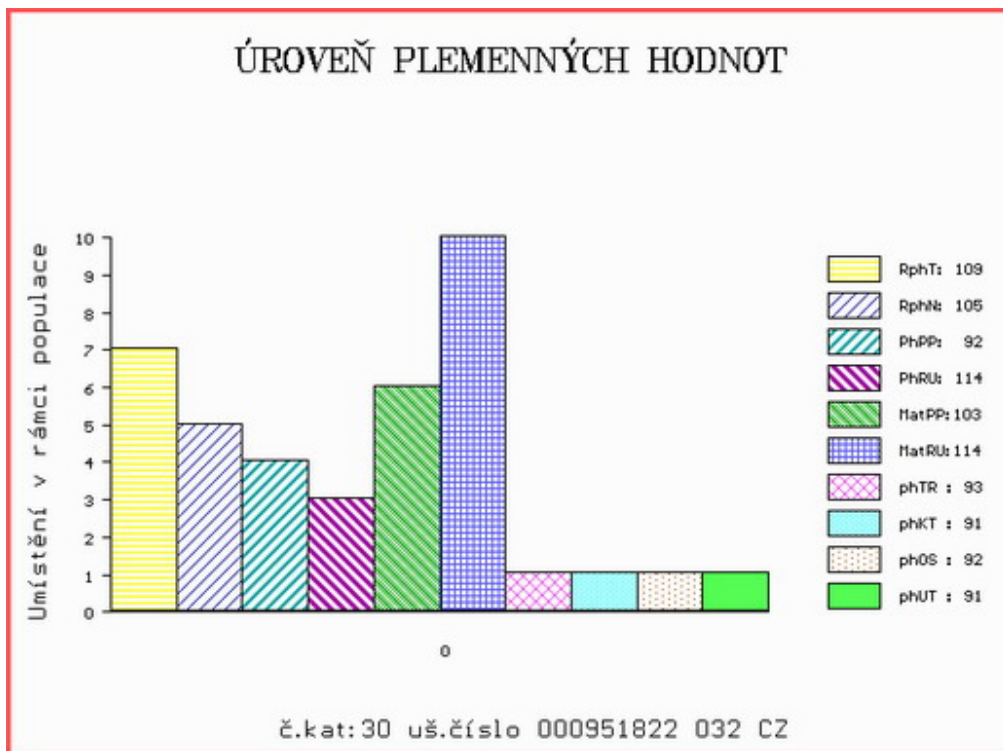

Číslo : 951825 032 CZ GREG ŠUMAVSKÝ P* Číslo katalogu 31
 Dat.nar. : 08.11.2020 Plemeno : S100 Masný simentál
 Chovatel : Statek Kašperské Hory s.r.o.
 Majitel : Statek Kašperské Hory s.r.o.

**OTL
znaky**

Rohy	Ataxie	Q204X	F94L	Nt821	C313Y
P*	-	-	-	-	-

OOO ZSI 599 REJNOK OD BÍLÉHO DOMU P 164000540733032
 OO ZSI 894 UMBRO P 296000695173032
 MOO 175304 932 CZ P 164000175304932

Otec ZMS 407 ALIS LEŽNICKÝ PP 400000570079041

OMO 265 452 KOKO P 13.006 32358
 MO 1302340273 DE ELIS P 13.023 40273
 MMO 1300204723 DE ELA P 13.002 04723

OOM ZSI 286 LAMHOJ SUPERY P 70514-00150
 OM ZSI 445 LYKKE BRUMME P 41344-00368
 MOM 4134400284 DK LYKKE TENNA 41344-00284

MA 317963 932 CZ /7 ot R 158000317963932

OMM ZSI 078 GEROJ 164617006524
 MM 129161 304 CZ LUCIE ŠUMAVSKÁ P 158304129161
 MMM 6310 617 CZ FANNY ŠUMAVSKÁ P 158617006310

Vl.užit:nar: 48 *** kg ve 120d: 232 kg 210d: 325 kg 365d: 585 kg / kříž: 137 cm
 Přírůstek v testu : 1558 g / 96 přírůstek od narození: 1415 g / 105 šourek 38 cm
 Věk při ZV 470 dní aktuálně k 25.01.22 hmotnost: 675 kg výška v kříži: 143 cm

PLEMENNÉ HODNOTY

LINEARNÍ HODNOCENÍ

	pp	ru	pp	ru	TR	KT	OS	UT	Hmot	kříž	TR	KT	OS	UT	CE
BÝK PE	96	126	ME	87	96	97	99	99	100						
MATKA PE	106	119	ME	90	96	99	100	100	101	712	145	25	20	18	7 70
Otec PE	86	132	ME	83	98	110	116	116	117	668	145	28	19	21	7 75

HODNOCEN: TR 8 / / 9 KT / / OS / / UT Výsledek:

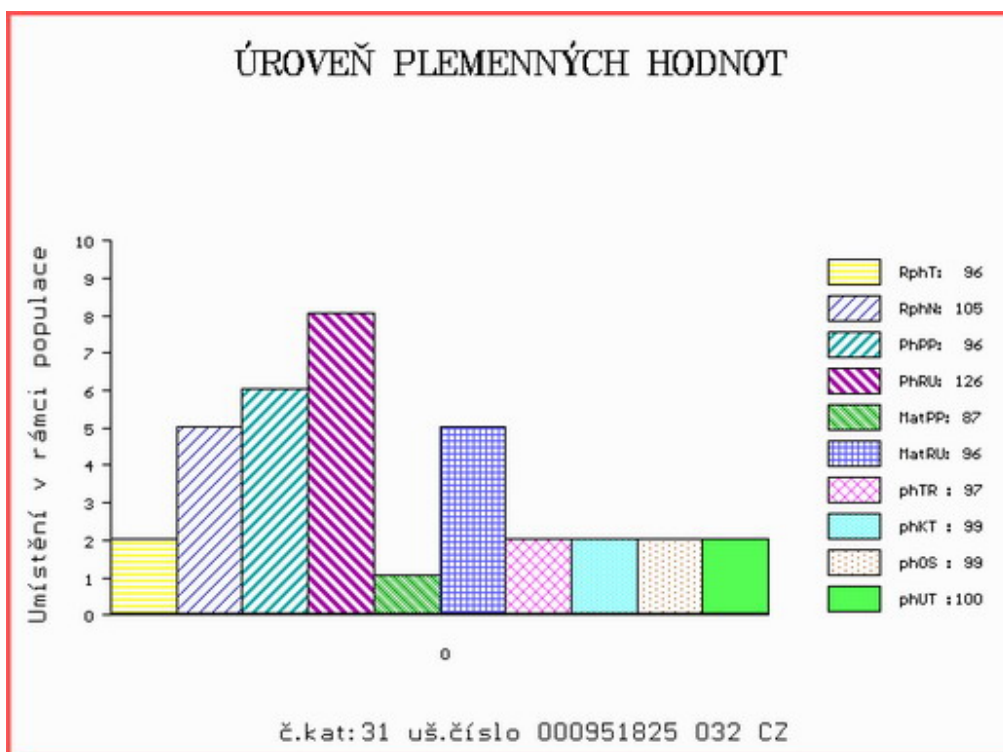

Číslo : 166093 034 CZ GARGO KNB V* Číslo katalogu 32
 Dat.nar. : 21.11.2020 Plemeno : S100 Masný simentál
 Chovatel : KNB CB s.r.o. Srubec
 Majitel : KNB CB s.r.o. Srubec

**OTL
znaky**

Rohy	Ataxie	Q204X	F94L	Nt821	C313Y
P*	-	-	-	-	-

OOO 270 515 RACEVIEW KING BATK019
 OO 285 106 CRUGMELYN BRENIN 10 M076493
 MOO 0 CRUGMELYN LLEUCU LLWYD F066157

OTEC ZMS 446 KILBRIDE FARM DRAGOON 12 R M082207
 OMO 279 346 CAIRNVIEW SNAZZY M066099
 MO 906234427067 UK KILBRIDE FARM DORA 41B F094333
 MMO 90623442463 UK KILBRIDE FARM DORA 21T F082958

OOM 272 074 CHAMPS ROMANO R 667742
 OM ZSI 726 CHAMPS BRAVO P 701002
 MOM 676411 CA VIRGINIA POLL BARBI SUE P PT676411

MA 535045 931 CZ /4 ot P 447000535045931
 OMM ZSI 584 ROCCO Z PODLESÍ P 061000522755042
 MM 491362 931 CZ VENUŠE Z OSTRÉHO P 430000491362931
 MMM 339429 931 CZ RANDY Z OSTRÉHO P 253000339429931

Vl.užit:nar: 46 *** kg ve 120d: 229 kg 210d: 376 kg 365d: 564 kg / kříž: 136 cm
 Přírustek v testu : 1150 g / 91 přírustek od narození: 1349 g / 96 šourek 39 cm
 Věk při ZV 457 dní aktuálně k 25.01.22 hmotnost: 626 kg výška v kříži: 140 cm

PLEMENNÉ HODNOTY

LINEARNÍ HODNOCENÍ

	pp	ru	pp	ru	TR	KT	OS	UT	Hmot	kříž	TR	KT	OS	UT	CE
BÝK PE	96	117	ME	94	94	105	117	118	117						
MATKA PE	112	96	ME	100	108	94	102	102	101	762	146	26	19	21	7 73
OTEC PE	74	135	ME	89	81	115	127	129	128	0	0	0	0	0	0

HODNOCEN: TR 7 / / 7 KT / / OS / / UT Výsledek:

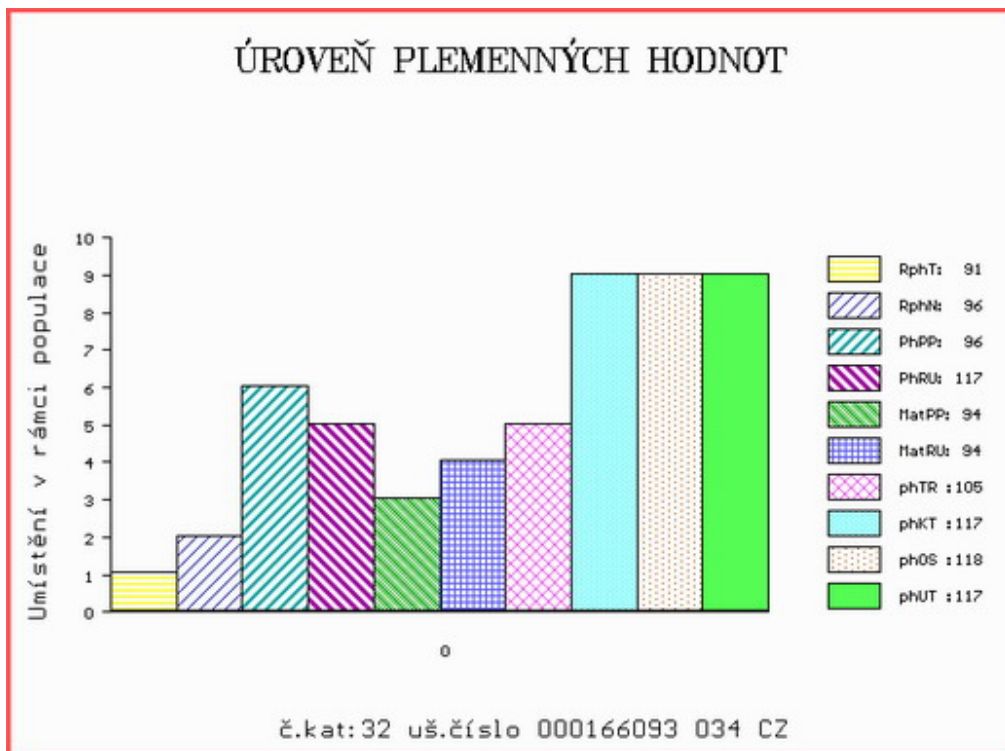

Číslo : 216377 034 CZ GLADIÁTOR PP Číslo katalogu 33
 Dat.nar. : 27.11.2020 Plemeno : S100 Masný simentál
 Chovatel : ZD Slavče
 Majitel : ZD Slavče

**OTL
znaky**

Rohy	Ataxie	Q204X	F94L	Nt821	C313Y
PP	-	-	-	-	-

OOO ZSI 400 HEDETOFT UNITED P 80185-00096
 OO ZSI 968 SOGÁRD AMÍR P 20030-01031
 MOO 2003000980 DK SOGÁRD THERESA P 20030-00980

OTEC ZMS 646 BARON LEŽNICKÝ PP 400000579799041

OMO BJ 185 STEINADLER PP 09.376 31910
 MO 159801 941 CZ HANČA LEŽNICKÁ P 400000159801941
 MMO 135449 941 CZ EBI LEŽNICKÁ P 400000135449941

OOM ZSI 283 LYKKE SIRIUS P 41344-00241
 OM ZSI 805 TUAREG AGROCHYT PP 392000709817061
 MOM 193698 961 CZ OUŠKO JUNIOR AGROCHYT P 392000193698961

MA 617876 931 CZ /2 ot PP 465000617876931

OMM ZSI 584 ROCCO Z PODLESÍ P 061000522755042
 MM 491359 931 CZ VALERIE Z OSTRÉHO P 430000491359931
 MMM 297064 931 CZ PUMA Z OSTRÉHO R 253000297064931

Vl.užit:nar: 42 *** kg ve 120d: 228 kg 210d: 373 kg 365d: 591 kg / kříž: 135 cm
 Přírůstek v testu : 1675 g / 111 přírůstek od narození: 1493 g / 107 šourek 38 cm
 Věk při ZV 451 dní aktuálně k 25.01.22 hmotnost: 675 kg výška v kříži: 139 cm

PLEMENNÉ HODNOTY

LINEARNÍ HODNOCENÍ

	pp	ru	pp	ru	TR	KT	OS	UT	Hmot	kříž	TR	KT	OS	UT	CE		
BÝK	PE	119	116	ME	86	106	99	105	106	105							
MATKA	PE	93	99	ME	95	103	96	100	102	101	808	148	23	22	21	8	74
OTEC	PE	130	114	ME	83	118	100	96	95	96	690	144	27	21	20	7	75

HODNOCEN: TR 6 / /10 KT / / OS / / UT Výsledek:

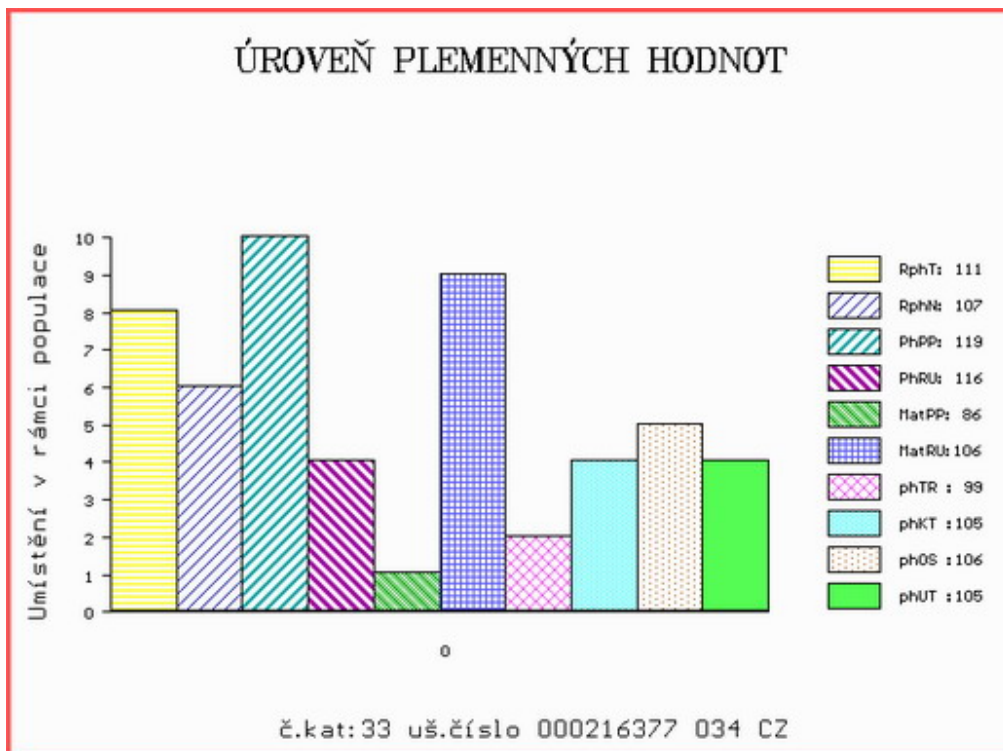

Číslo : 206013 034 CZ GEPARD ZE SELIBOVA PP Číslo katalogu 34
 Dat.nar. : 01.12.2020 Plemeno : S100 Masný simentál
 Chovatel : ZD Selibov
 Majitel : ZD Selibov

**OTL
znaky**

Rohy	Ataxie	Q204X	F94L	Nt821	C313Y
PP	-	-	-	-	-

OOO 291 528 HESTEHAVEN HERCULES V 107267-00176
 OO 291 527 EGH HAAKON PP 13.047 81604
 MOO 1303384195 DE EGH P 13.033 84195

OTEC ISI 406 EGH HAMILTON PP 13.056 57505
 OMO 280 860 MARSCHALL V 13.034 70324
 MO 1304161144 DE EGH P 13.041 61144
 MMO 1303384203 DE EGH P 13.033 84203

OOM 262 435 DFM MARCUS 14M V 580437
 OM ZSI 534 FGAF ZEGNA 230R P 638986
 MOM 531755 CA FGAF GRACE 701K 531755

MA 369480 931 CZ /5 ot ET P 460000369480931
 OMM ZSI 568 LYKKE DIXIE PP 41344-00399
 MM 437061 931 CZ UGANA Z OSTRÉHO PP 430000437061931
 MMM 339465 931 CZ SUSANE Z OSTRÉHO ET P 253000339465931

Vl.užit:nar: 53 *** kg ve 120d: 258 kg 210d: 438 kg 365d: 715 kg / kříž: 140 cm
 Přírustek v testu : 1333 g / 94 přírustek od narození: 1688 g / 99 šourek 39 cm
 Věk při ZV 447 dní aktuálně k 25.01.22 hmotnost: 762 kg výška v kříži: 144 cm

PLEMENNÉ HODNOTY

LINEARNÍ HODNOCENÍ

	pp	ru	pp	ru	TR	KT	OS	UT	Hmot	kříž	TR	KT	OS	UT	CE		
BÝK	PE	84	130	ME	110	99	120	113	108	112							
MATKA	PE	105	114	ME	87	134	113	109	106	108	695	145	25	19	18	7	69
OTEC	PE	90	140	ME	118	66	120	115	109	114	0	0	0	0	0	0	0

HODNOCEN: TR 9 / /10 KT / / OS / / UT Výsledek:

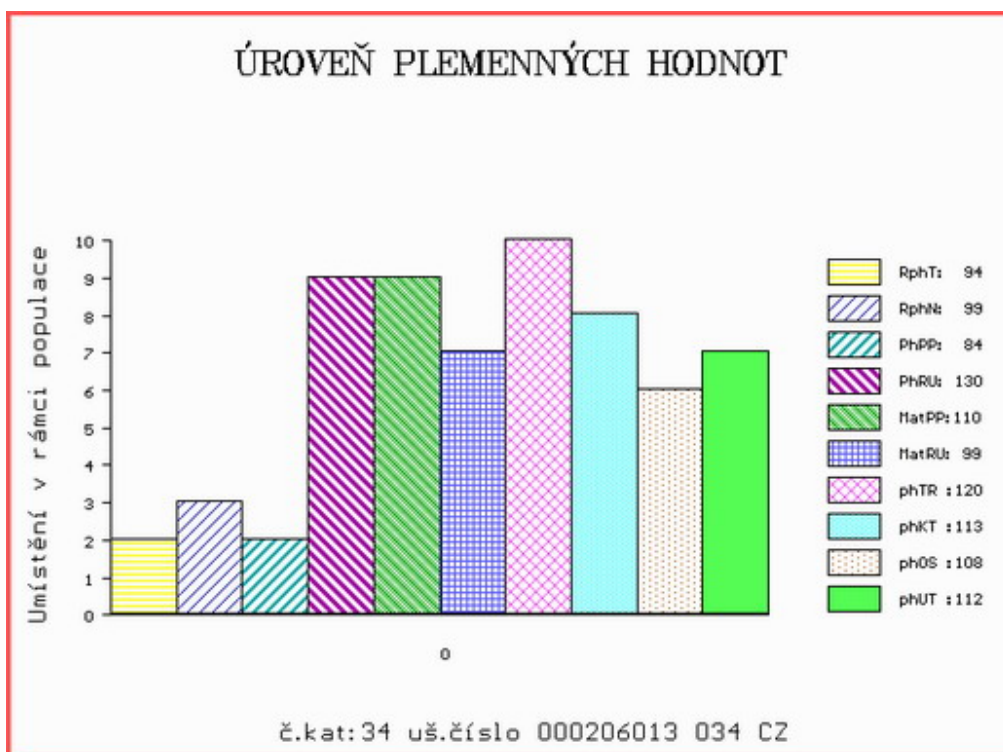

Číslo : 951833 032 CZ GRIFIN ŠUMAVSKÝ PP Číslo katalogu 35
 Dat.nar. : 16.12.2020 Plemeno : S100 Masný simentál
 Chovatel : Statek Kašperské Hory s.r.o.
 Majitel : Statek Kašperské Hory s.r.o.

**OTL
znaky**

Rohy	Ataxie	Q204X	F94L	Nt821	C313Y
PP	-	-	-	-	-

OOO ZMS 130 VASJA LEŽNICKÝ P 400000553952041
 OO PSI 087 BOHÉM ŠUMAVSKÝ P 158000829382032
 MOO 238691 932 CZ R 158000238691932

OTEC ISI 142 DANIEL ŠUMAVSKÝ P 158000908537032

OMO ZSI 446 VESTERMOLLE BO WEST P 25679-01666
 MO 261111 932 CZ P 158000261111932
 MMO 17124 932 CZ LAURA ŠUMAVSKÁ R 158000017124932

OOM ZSI 280 VINGEGAARD URUGUAY P 41524-01028
 OM SIP 879 RIGOLETO ŠUMAVSKÝ P 158000583157032
 MOM 38688 932 CZ R 158000038688932

MA 414777 932 CZ /4 ot ANDY ŠUMAVSKÁ P 158000414777932

OMM ZSI 490 ROLFSTEDGÅRD CLAUS P 60382-00691
 MM 261247 932 CZ ALI ŠUMAVSKÁ P 158000261247932
 MMM 144108 932 CZ P 158000144108932

Vl.užit:nar: 48 *** kg ve 120d: 198 kg 210d: 324 kg 365d: 595 kg / kříž: 137 cm
 Přírůstek v testu : 1725 g / 107 přírůstek od narození: 1481 g / 109 šourek 38 cm
 Věk při ZV 432 dní aktuálně k 25.01.22 hmotnost: 648 kg výška v kříži: 140 cm

PLEMENNÉ HODNOTY

LINEARNÍ HODNOCENÍ

	pp	ru	pp	ru	TR	KT	OS	UT	Hmot	kříž	TR	KT	OS	UT	CE		
BÝK	PE	92	119	ME	100	96	99	97	95	97							
MATKA	PE	95	117	ME	102	97	104	98	97	98	658	149	25	21	19	7	72
OTEC	PE	94	114	ME	96	99	90	103	104	103	746	137	22	23	23	8	76

HODNOCEN: TR 7 / /10 KT / / OS / / UT Výsledek:

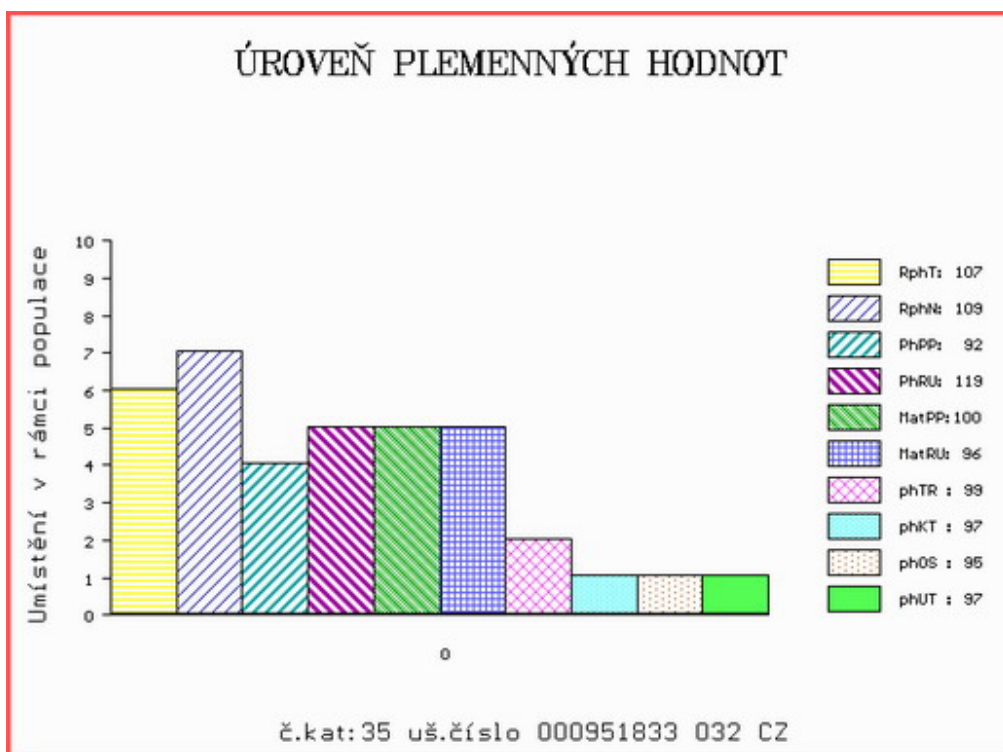

Číslo : 188563 034 CZ GARGAMEL Z CUNKOVA P* Číslo katalogu 36
 Dat.nar. : 24.12.2020 Plemeno : S100 Masný simentál
 Chovatel : Farma Kozák, s.r.o.
 Majitel : Farma Kozák, s.r.o.

**OTL
znaky**

Rohy	Ataxie	Q204X	F94L	Nt821	C313Y
P*	-	-	-	-	-

OOO 270 515 RACEVIEW KING BATK019
 OO 285 106 CRUGMELYN BRENIN 10 M076493
 MOO 0 CRUGMELYN LLEUCU LLWYD F066157

OTEC ZMS 637 KILBRIDE FARM ESCALOP 13 R M084884

OMO 272 478 KILBRIDE FARM NEWRY M059151
 MO 906234425597 UK KILBRIDE FARM IRIS 8W F087827
 MMO 903234421843 UK KILBRIDE FARM IRIS 2P F072868

OOM ZSI 829 LANGO AUGUST/ATOS PP 17701-00844
 OM ZSI 568 LYKKE DIXIE PP 41344-00399
 MOM 4134400195 DK LYKKE PHILADELPHIA P 41344-00195

MA 437071 931 CZ /8 ot URMA Z OSTRÉHO P 430000437071931

OMM ZSI 346 VINGEGAARD VILHELM P 41524-01046
 MM 339429 931 CZ RANDY Z OSTRÉHO P 253000339429931
 MMM 120710 304 CZ P 158304120710

Vl.užit:nar: 41 *** kg ve 120d: 250 kg 210d: 390 kg 365d: 588 kg / kříž: 141 cm
 Přírustek v testu : 1666 g / 105 přírustek od narození: 1534 g / 104 šourek 37 cm
 Věk při ZV 424 dní aktuálně k 25.01.22 hmotnost: 650 kg výška v kříži: 143 cm

PLEMENNÉ HODNOTY

LINEARNÍ HODNOCENÍ

	pp	ru	pp	ru	TR	KT	OS	UT	Hmot	kříž	TR	KT	OS	UT	CE		
BÝK	PE	95	123	ME	105	84	115	106	103	108							
MATKA	PE	104	106	ME	118	98	101	101	99	102	622	144	22	19	16	6	63
OTEC	PE	73	133	ME	104	74	109	113	114	116	0	0	0	0	0	0	0

HODNOCEN: TR 9 / /10 KT / / OS / / UT Výsledek:

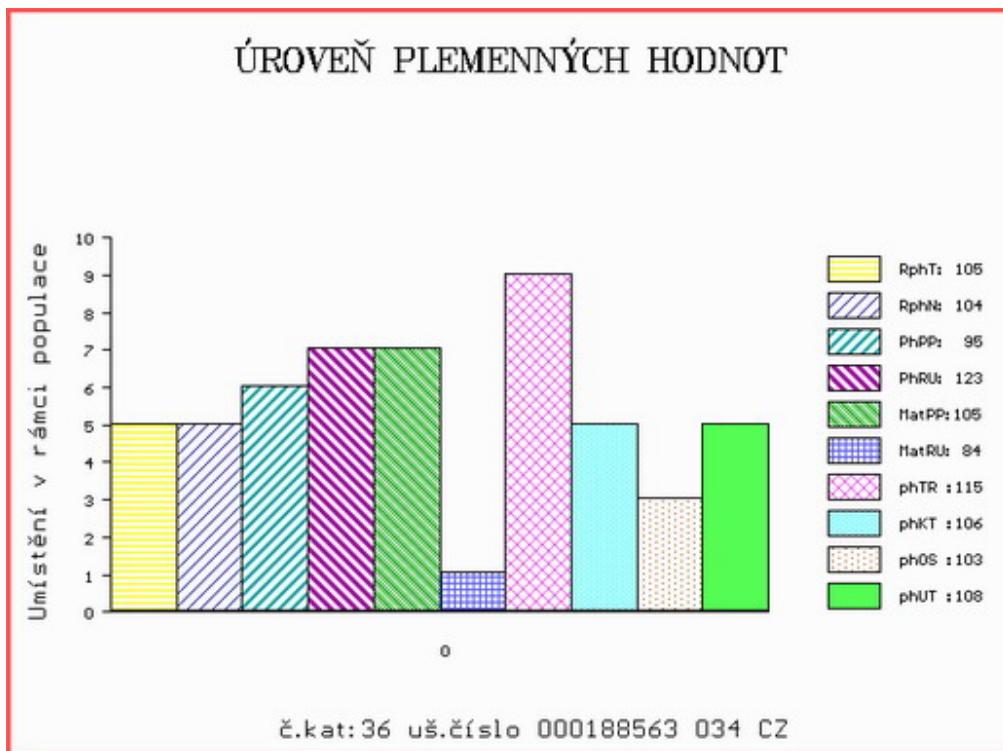

Číslo : 715413 062 CZ GILVESTER Z KRUMVÍŘE PP Číslo katalogu 37
 Dat.nar. : 31.12.2020 Plemeno : S100 Masný simentál
 Chovatel : Valihrach František, Krumvíř
 Majitel : Valihrach František, Krumvíř

**OTL
znaky**

Rohy	Ataxie	Q204X	F94L	Nt821	C313Y
PP	-	-	-	-	-

OOO 290 098 GS MAX 227 007 562
 OO ZSI 400 HEDETOFT UNITED P 80185-00096
 MOO 8018500057 DK HEDETOFT PATRICIA P 80185-00057

OTEC ZSI 816 HOENESS PP 12.601 05246

OMO ZSI 036 HILLMANN P 76.000 28589
 MO 1260065958 DE ALMA P 12.600 65958
 MMO 1260027978 DE ALMUT P 12.600 27978

OOM ZSI 821 SNAEBUM CAMPARI PP 27907-00717
 OM ZMS 112 VELITEL Z MALEŠIC V 410000771025031
 MOM 239321 931 CZ P 372000239321931

MA 536350 931 CZ /5 ot ANDULKA Z MALEŠIC P 410000536350931

OMM ZSI 715 HESTEHAVEN DADDI P 107267-00098
 MM 517037 931 CZ CLER Z MALEŠIC P 410000517037931
 MMM 257449 931 CZ PATROLA VODŇANSKÁ P 145000257449931

Vl.užit:nar: 41 *** kg ve 120d: 242 kg 210d: 383 kg 365d: 661 kg / kříž: 138 cm
 Přírustek v testu : 1891 g / 117 přírustek od narození: 1685 g / 118 šourek 40 cm
 Věk při ZV 417 dní aktuálně k 25.01.22 hmotnost: 698 kg výška v kříži: 140 cm

PLEMENNÉ HODNOTY

LINEARNÍ HODNOCENÍ

	pp	ru	pp	ru	TR	KT	OS	UT	Hmot	kříž	TR	KT	OS	UT	CE		
BÝK	PE	94	127	ME	109	103	112	116	116	116							
MATKA	PE	99	113	ME	107	103	106	107	106	107	780	145	24	22	21	8	75
OTEC	PE	85	128	ME	113	112	107	117	120	117	0	0	0	0	0	0	0

HODNOCEN: TR 8 / /10 KT / / OS / / UT Výsledek:

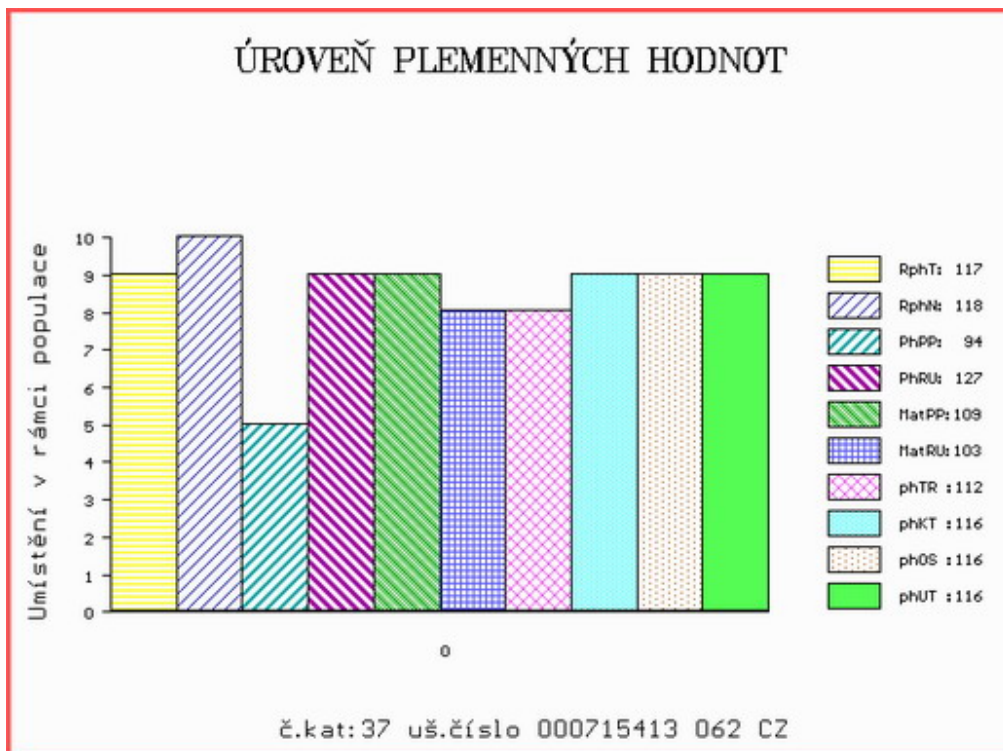

Číslo : 205297 034 CZ GEŇA ZE ZVÍKOVA Číslo katalogu 38
 Dat.nar. : 22.12.2020 Plemeno : PP100 Parthenais
 Chovatel : Tájek Jaroslav, Zvíkov
 Majitel : Tájek Jaroslav, Zvíkov

**OTL
znaky**

Rohy	Ataxie	Q204X	F94L	Nt821	C313Y
-	-	-	-	-	-

OOO 291 572 DISNEY 8608308395
 OO 291 571 FONIO 4439313043
 MOO 4439310506 FR ARBALETTE 4439310506

OTEC ZPA 111 LEGEND 8564012758
 OMO 291 573 GAMIN 7922662225
 MO 8564012466 FR IKLODIANE 8564012466
 MMO 8564011919 FR DARLING 8564011919

OOM 271 919 SOCRATE 7969870462
 OM ZPA 002 VULAIN 7968170863
 MOM 7968170443 FR RAPACE 7968170443

MA 583477 931 CZ /3 ot 005000583477931
 OMM 279 098 DOMINO 7963631088
 MM 7922662 385 FR HERITIERE 7922662385
 MMM 7922661160 FR UNIQUE 7922661160

Vl.užit:nar: 46 kg ve 120d: 181 kg 210d: 273 kg 365d: 462 kg / kříž: 130 cm
 Přírůstek v testu : 1291 g / 61 přírůstek od narození: 1135 g / 99 šourek 38 cm
 Věk při ZV 426 dní aktuálně k 25.01.22 hmotnost: 499 kg výška v kříži: 132 cm

PLEMENNÉ HODNOTY

LINEARNÍ HODNOCENÍ

	pp	ru	pp	ru	TR	KT	OS	UT	Hmot	kříž	TR	KT	OS	UT	CE		
BÝK	PE	75	97	ME	78	108	83	84	84	83							
MATKA	PE	78	90	ME	70	122	81	81	82	79	786	139	20	20	20	7	67
OTEC	PE	83	105	ME	85	94	90	91	90	90	0	0	0	0	0	0	0

HODNOCEN: TR 7 / / 5 KT / / OS / / UT Výsledek:

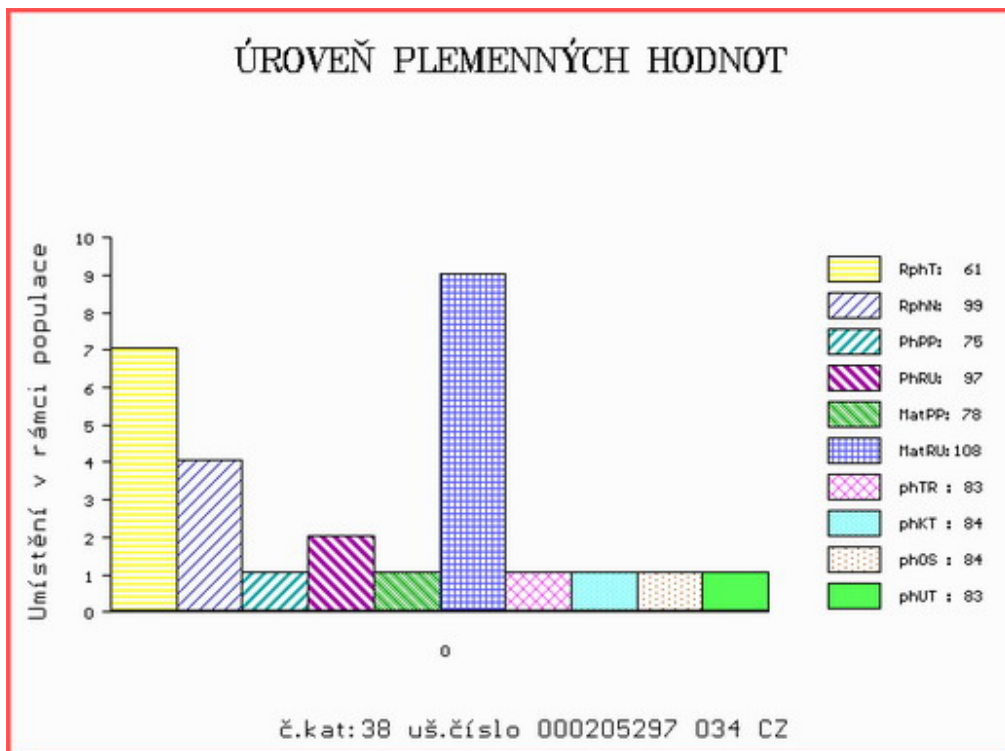

Býci vyřazení před základním výběrem

Číslo : 206006 034 CZ GAZ ZE SELIBOVA P* Číslo katalogu 39
 Dat.nar. : 15.10.2020 Plemeno : Y100 Limousine
 Chovatel : ZD Selibov
 Majitel : ZD Selibov

QTL znaky

Rohy	Ataxie	Q204X	F94L	Nt821	C313Y
P*	-	-	-	-	-

OOO 289 838 TST KANT P 09.404 17635
 OO 289 837 TST KANOS PP 09.461 07216
 MOO 940417649 DE TST EMSA 09.404 17649

OTEC ZIL 396 KONGO P* 09.881 48124

OMO 272 663 VALSEUR MN 2216177589
 MO 986452306 DE TUNIKA 09.864 52306
 MMO 935313681 DE TUSSI P 09.353 13681

OOM 265 620 BAMBINO-MN 8786001669
 OM ZLI 268 IONESCO 3693000206
 MOM 3687001802 FR COQUETTE 3687001802

MA 369482 931 CZ /4 ot ET 447000369482931

OMM ZLI 269 HIGHLANDER 1692111209
 MM 386280 931 CZ TINA Z OSTRÉHO ET 420000386280931
 MMM 297128 931 CZ RORA Z OSTRÉHO ET 253000297128931

Vl.užit:nar: 42 *** kg ve 120d: 176 kg 210d: 309 kg 365d: 470 kg / kříž: 131 cm
 Přírůstek v testu : 966 g / 81 přírůstek od narození: 1094 g / 76 šourek 0 cm
 Věk při ZV 494 dní aktuálně k 25.01.22 hmotnost: 553 kg výška v kříži: 137 cm

PLEMENNÉ HODNOTY

LINEARNÍ HODNOCENÍ

	pp	ru	pp	ru	TR	KT	OS	UT	Hmot	kříž	TR	KT	OS	UT	CE
BÝK PE	99	111	ME	102	96	98	102	103	103						
MÁTKA PE	98	125	ME	111	91	104	104	106	107	840	148	28	23	23	8 82
OTEC PE	108	118	ME	88	92	105	112	113	112	500	131	21	21	21	7 70

HODNOCEN: TR 6 / / 2 KT / / OS / / UT Výsledek: před ZV-hm.ZV

ÚROVEŇ PLEMENNÝCH HODNOT

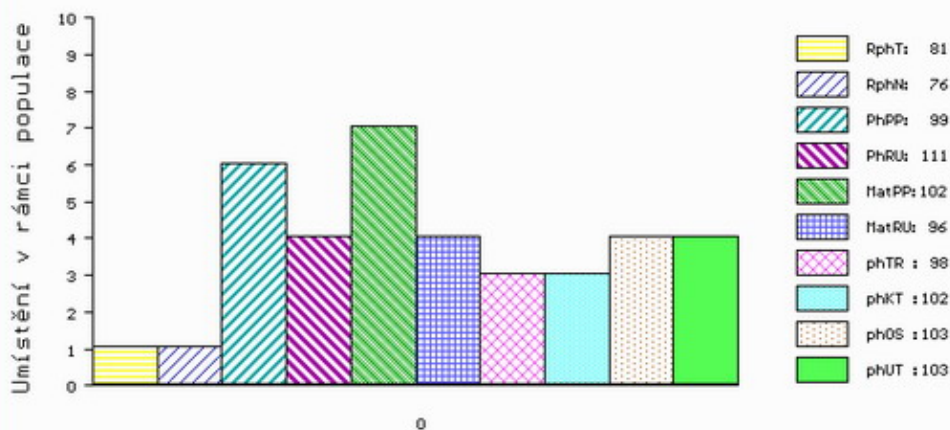

č.kat:39 uš.číslo 000206006 034 CZ

Číslo : 166400 034 CZ GIGOLO Z MOHUŘIC R* Číslo katalogu 40
 Dat.nar. : 22.12.2020 Plemeno : Y100 Limousine
 Chovatel : Šedivá Zdeňka, Mohuřice
 Majitel : Šedivá Zdeňka, Mohuřice

**OTL
znaky**

Rohy	Ataxie	Q204X	F94L	Nt821	C313Y
R*	-	-	-	-	-

OOO 271 492 URON 1931659135
 OO 271 491 AMIRAL 2305575399
 MOO 2351500487 FR SAGA 2351500487

Otec ZIL 148 DOUDOU.TD 2246742213
 OMO 266 385 MICMAC MN 8796005024
 MO 2246741649 FR SEDUITE 2246741649
 MMO 2295004009 FR LIBERATRICE 2295004009

OOM 275 831 POSEIDON 7713469838
 OM ZLM 050 AZURRI 1932014117
 MOM 1998008588 FR OLYMPE 1998008588

MA 573180 931 CZ /2 ot BIKAVA VIMA ET 462000573180931
 OMM ZLI 746 URVILLE 1931859212
 MM 515860 931 CZ ET 462000515860931
 MMM 437060 931 CZ UNESCA Z OSTRÉHO P 420000437060931

Vl.užit:nar: 44 *** kg ve 120d: 178 kg 210d: 334 kg 365d: 466 kg / kříž: 132 cm
 Přírůstek v testu : 708 g / 77 přírůstek od narození: 1095 g / 83 šourek 36 cm
 Věk při ZV 426 dní aktuálně k 25.01.22 hmotnost: 481 kg výška v kříži: 135 cm

PLEMENNÉ HODNOTY

LINEARNÍ HODNOCENÍ

	pp	ru	pp	ru	TR	KT	OS	UT	Hmot	kříž	TR	KT	OS	UT	CE		
BÝK	PE	96	124	ME	96	96	106	107	107	108							
MATKA	PE	85	121	ME	113	91	102	107	109	108	790	149	26	23	21	8	78
Otec	PE	98	126	ME	82	98	114	106	104	108	0	0	0	0	0	0	0

HODNOCEN: TR 6 / / 2 KT / / OS / / UT Výsledek: před ZV-hm.ZV

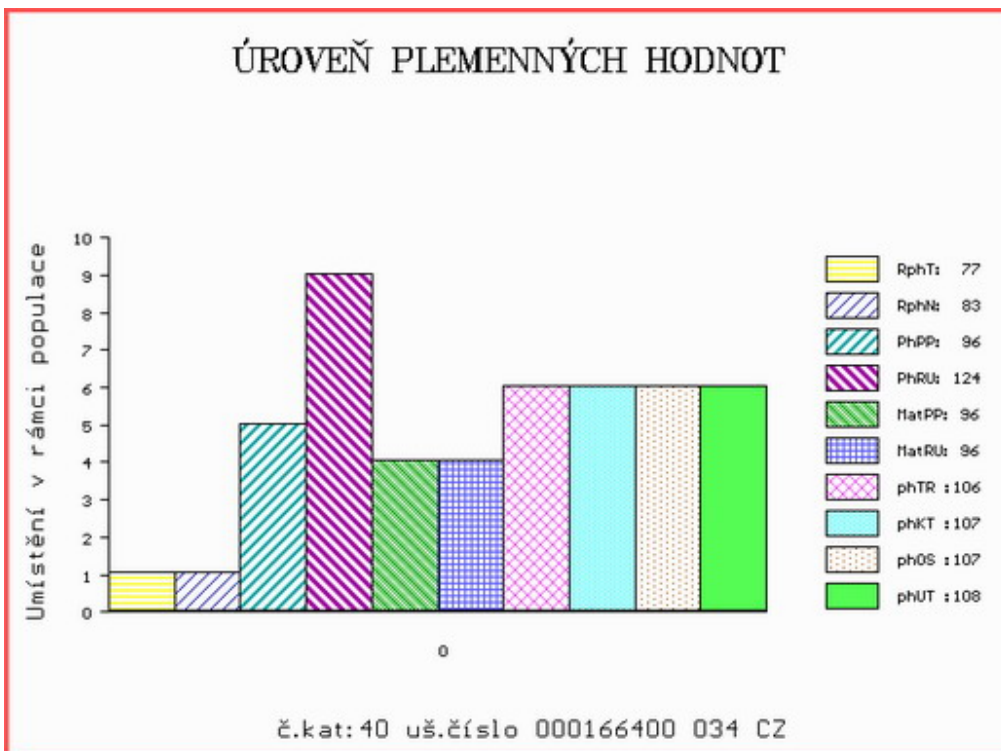

Číslo : 206015 034 CZ GAZIK ZE SELIBOVA PP Číslo katalogu 41
 Dat.nar. : 23.12.2020 Plemeno : Y100 Limousine
 Chovatel : ZD Selibov
 Majitel : ZD Selibov

**OTL
znaky**

Rohy	Ataxie	Q204X	F94L	Nt821	C313Y
PP	-	-	-	-	-

OOO 284 808 AIMABLE MN 1618184458
 OO 291 603 CN ANTON P 05.388 33365
 MOO 534961664 DE CN FELIZITAS P 05.349 61664

OTEC ZIL 653 CN ARON PP 05.401 53710

OMO ZLI 742 VETIVER MN 2304902134
 MO 536698594 DE CN ESPANOLA P 05.366 98594
 MMO 534961694 DE SN ESTEL P 05.349 61694

OOM 272 237 HERGEN P 03.478 67209
 OM ZLI 921 HINZ PP 05.347 27253
 MOM 579669189 DE NURIA P 05.796 69189

MA 369465 931 CZ /5 ot ET P 447000369465931

OMM ZLI 511 OVACE MZLU 106000512987062
 MM 386258 931 CZ TEREZA Z OSTRÉHO 420000386258931
 MMM 222057 931 CZ NONA Z OSTRÉHO 253000222057931

Vl.užit:nar: 37 *** kg ve 120d: 179 kg 210d: 306 kg 365d: 468 kg / kříž: 132 cm
 Přírůstek v testu : 975 g / 79 přírůstek od narození: 1128 g / 78 šourek 0 cm
 Věk při ZV 425 dní aktuálně k 25.01.22 hmotnost: 486 kg výška v kříži: 136 cm

PLEMENNÉ HODNOTY

LINEARNÍ HODNOCENÍ

	pp	ru	pp	ru	TR	KT	OS	UT	Hmot	kříž	TR	KT	OS	UT	CE		
BÝK	PE	98	103	ME	92	102	95	96	97	96							
MATKA	PE	95	108	ME	103	101	99	103	106	104	720	146	26	22	20	7	75
OTEC	PE	88	107	ME	87	99	103	97	95	97	0	0	0	0	0	0	0

HODNOCEN: TR 7 / / 3 KT / / OS / / UT Výsledek: před ZV-hm.ZV

