

KATALOG ZÁKLADNÍHO VÝBĚRU

dne 23.2. 2022

Fišar Filip, Lhotka

Začátek 14,00 hod.

Č. k.	Číslo býčka	OTEC st.reg.	DATUM NAROZENÍ	PLEM	HM. kg	KŘ. cm	Přír.od g	nar. RPH	CHOVATEL
1	870662 053	CZ ZIL 624	19.10.20	Y100	742	142	1519 g	100	Fišar Filip, Lhotka
2	870663 053	CZ ZIL 624	23.10.20	Y100	685	145	1409 g	103	Fišar Filip, Lhotka
3	870664 053	CZ ZIL 405	24.10.20	Y100	662	141	1352 g	86	Fišar Filip, Lhotka
4	870665 053	CZ ZIL 406	10.11.20	Y100	740	145	1568 g	100	Fišar Filip, Lhotka
5	870666 053	CZ ZIL 624	17.11.20	Y100	602	144	1298 g	104	Fišar Filip, Lhotka
6	870667 053	CZ ZIL 624	18.11.20	Y100	670	144	1450 g	100	Fišar Filip, Lhotka
7	870669 053	CZ ZIL 624	17.12.20	Y100	592	139	1355 g	94	Fišar Filip, Lhotka
8	870670 053	CZ ZIL 624	30.12.20	Y100	555	134	1328 g	96	Fišar Filip, Lhotka
9	870671 053	CZ ZIL 624	31.12.20	Y100	585	137	1407 g	96	Fišar Filip, Lhotka

Plemenné hodnoty uvedené v katalogu jsou spočítány k 31.12.2021



Vysvětlivky ke zkratkám ve jménech v katalogu :

ET	- býček narozen po embryotrasferu
RED	- zbarvení red angus
P,V	- bezrohý / volný roh (* - testováno testem DNA)
PP	- bezrohý – homozygot (stanoveno testem DNA)
R	- rohatý (* - testováno testem DNA)

Vysvětlivky ke QTL znakům v katalogu :

ATAxie G/G – čistý, A/G – přenašeč, A/A - zvíře nese dvě kopie mutované alely

Geny způsobující dvojí osvalení:

Q204X	+/+ - čistý, MH/+ - přenáší jednu alelu, MH/MH – dvě mutované alely (CH)
F94L	+/+ - čistý, F/+ - přenáší jednu alelu, F/F – dvě mutované alely (LI, CH)
NT821	WT/WT – čistý, WT/Del11 - přenáší 1 alelu, Del11/Del11- dvě mutované alely (AA)
C313Y	+/+ - čistý, MH/+ - přenáší jednu alelu, MH/MH – dvě mutované alely (GS)

Porodní hmotnost (nar) - u plemene AA,BA,HE,CH,MS,LI způsob zjišťování porodní hmotnosti v chovu * * * - váženo při narození
* * - odhadováno
* - nesledováno

Popisky grafu úrovně plemenných hodnot

Jednotlivé plemenné hodnoty jsou rozděleny do pásem na základě výpočtu kvantilu normálního rozložení, které udávají, jak si konkrétní jedinec stojí v porovnání s průměrem populace plemenných býčků odchovaných v období 2014 – 2019.

<i>pásma</i>	<i>Pozice býka v rámci populace</i>	<i>zkratka</i>	<i>Popis údaje v grafu</i>
10	býk patří hodnotou RPH do 10 % nejlepších býků v daném ukazateli	RphT	RPH pro přírůstek v testu
9	býk patří hodnotou RPH do 20 % nejlepších býků v daném ukazateli	RphN	RPH pro životní přírůstek
8	býk patří hodnotou RPH do 30 % nejlepších býků v daném ukazateli	RpPP	RPH pro přímý efekt porody
7	býk patří hodnotou RPH do 40 % nejlepších býků v daném ukazateli	RpRU	RPH pro přímý efekt růst
6	býk patří hodnotou RPH do 50 % nejlepších býků v daném ukazateli	MatPP	RPH pro maternální efekt porody
5	býk patří hodnotou RPH do průměru býků v daném ukazateli	MatRU	RPH pro maternální efekt růst
4	býk patří hodnotou RPH do 60 % nejlepších býků v daném ukazateli	phTR	RPH pro lineární hodnocení těl. rámec
3	býk patří hodnotou RPH do 70 % nejlepších býků v daném ukazateli	phKT	RPH pro lineární hodnocení kap. těla
2	býk patří hodnotou RPH do 80 % nejlepších býků v daném ukazateli	phOS	RPH pro lineární hodnocení osvalení
1	býk patří hodnotou RPH do 90 % nejlepších býků v daném ukazateli	phUT	RPH pro lineární hodnocení užit. typ

Hlavní selekční kritéria pro výběr do plemenitby na OPB a odchovu u chovatele

Hlavním selekčním kritériem bude pouze lineární hodnocení při základním výběru.

Důvody vyřazení před základním výběrem

- hodnocení tělesného rámce (1,2,3 body dle parametrů daného plemene)
- hodnocení bodů za hmotnost v 365 dnech (1,2,3 body dle parametrů daného plemene)
- nepředvedení býka k základnímu výběru na ohlávce nebo na vodící tyči
- na základě rozhodnutí majitele býka o jeho vyřazení
- zdravotní důvody (displazie varlat, apod.)

Důvody vyřazení při základním výběrem

- hodnocení délky těla (1,2,3 body dle parametrů daného plemene)
- hodnocení ukazatelů kapacity těla (1,2,3 body dle parametrů daného plemene)
- hodnocení ukazatelů osvalení (1,2,3 body dle parametrů daného plemene)
- hodnocení užitkového typu (1,2,3 body dle parametrů daného plemene)
- závažné vady exteriéru při základním výběru
- neodpovídající funkčnost končetin při základním výběru
- zdravotní důvody (displazie varlat, apod.)

Reklamační řád pro základní výběry býků

Majitel odchovávaného býčka má právo podat reklamaci proti rozhodnutí výběrové komise (ČSCHMS). Tato reklamační může mít písemnou nebo ústní formu. Předmětem reklamační může být pouze konečný výsledek výběru (vybrán, odročen, vyřazen), nikoliv nesouhlas s bodovým hodnocením daného býka. Po skončení základního výběru býků vyzve předseda výběrové komise, nebo příslušný inspektor k podání případných protestů (reklamací). Reklamační se podává písemně (emilem) nejpozději následující den po provedení výběru a to řediteli svazu, řediteli PK a členům výběrové komise (bonitérovi), která hodnocení provedla. Jménem majitele býka může jednat také zástupce odchovny plemenných býků (OPB). V případě neshody mezi verdiktem výběrové komise a majitelem býka je býk odročen a bude proveden nový základní výběr. Provedení nového základního výběru je podmíněno složením kauce 5000 Kč za každého reklamovaného býka. Kauce se skládá na účet ČSCHMS nejpozději do 10-ti kalendářních dnů ode dne provedení základního výběru. V případě, že nebudou peníze připsány na účet v daném termínu, platí původní verdikt výběrové komise a reklamační se dále neřeší. Nový základní výběr se uskuteční do 30-ti dnů od sporného výběru na místě, kde byla podána reklamační, pokud se obě strany nedohodnou jinak. Většinové složení komise nesmí být totožné se složením komise, která vynesla sporný verdikt. O složení nové komise rozhoduje Rada PK daného plemene po dohodě s ČSCHMS. O závěru nového základního výběru je sepsán nový výběrový protokol. Proti tomuto rozhodnutí se již nelze dále odvolat. V případě, že je potvrzeno původní rozhodnutí výběrové komise, propadá kauce ve prospěch ČSCHMS, v opačném případě se vrací majiteli býka do 10-ti kalendářních dnů od provedení nového základního výběru. Náklady spojené s novým základním výběrem (zejména cestovné členů výběrové komise, případně oprávněné nároky spojené s odměnou za odvedenou práci) nese strana, která při svém rozhodnutí či jednání nebyla v právu. Tyto náklady jsou zúčtovány na základě vystavené faktury zaslané druhé straně nejpozději do 14 dnů od provedení opakovaného základního výběru. V každém případě se o reklamační vede písemný zápis. Rozhodnutí výběrové komise se váže ke konkrétnímu zvířeti v konkrétním čase a není možno se na něj odvolávat v případných následných sporech.

Schváleno výborem ČSCHMS dne 21.3.2006 v Hradištku pod Medníkem, změny schváleny 24.7.2019 Grémiem předsedů rad plemenných knih v Hradištku pod Medníkem. Vstupuje v platnost dnem schválení.



<u>Sekretariát:</u> ČSCHMS Praha Těšnov 17 11705 Praha 1 Mobil : +420 724 007 860 Telefon : +420 221 812 865 E-mail : info@cschms.cz	<u>Ředitel PK</u> <i>Kopecký Jan</i> Osík 201 569 67 Osík u Litomyšle Mobil : +420 724 007 862 Telefon : +420 461 612 809 E-mail : kopecky@cschms.cz	<u>Adresa PK</u> <i>Honová Nina</i> Osvoboditelů 35/9 410 02 Lovosice Mobil : +420 724 073 641 E-mail : honova@cschms.cz
------------------------------------------------------------------------------------------------------------------------------------------------------------------------------------------------	-------------------------------------------------------------------------------------------------------------------------------------------------------------------------------------------------------------------	-----------------------------------------------------------------------------------------------------------------------------------------------------------------------------------

Číslo : 870662 053 CZ GEORGE ZE LHOTKY Číslo katalogu 1
 Dat.nar. : 19.10.2020 Plemeno : Y100 Limousine
 Chovatel : Fišar Filip,Lhotka
 Majitel : Fišar Filip,Lhotka

**OTL
znaky**

Rohy	Ataxie	Q204X	F94L	Nt821	C313Y
-	-	-	-	-	-

OOO	291 250	FLANEUR	2311395669
OO	291 072	LENT	2316847001
MOO	2312844913	FR GALAXIE	2312844913

Otec ZIL 624 LEMON 14.056 62127

OMO	272 201	COPAIN-BEN	3615048906
MO	1404230487	DE NESSEL	14.042 30487
MMO	1403295241	DE NOLYMPI	14.032 95241

OOM	284 229	SANDRE	1629597300
OM	ZLM 603	ABOT MN	7272350111
MOM	7298111040	FR ORGE	7298111040

MA 381775 953 CZ /2 ot VENDULA ZE LHOTKY 464000381775953

OMM	ZLI 838	EDEN	5612702119
MM	306625 953 CZ	VEGA ZE LHOTKY	464000306625953
MMM	28003 953 CZ	VENDY Z KALIŠTĚ	031953028003

Vl.užit:nar: 45 *** kg ve 120d: 230 kg 210d: 366 kg 365d: 579 kg / kříž: 129 cm
 Přírustek od narození: 1519 g / 100 šourek 37 cm
 Věk při ZV 492 dní aktuálně k 21.01.22 hmotnost: 742 kg výška v kříži: 142 cm

PLEMENNÉ HODNOTY

LINEARNÍ HODNOCENÍ

	pp	ru	pp	ru	TR	KT	OS	UT	Hmot	kříž	TR	KT	OS	UT	CE		
BÝK	PE	90	132	ME	93	94	110	114	116	115							
MATKA	PE	92	121	ME	106	102	119	117	116	117	822	151	28	21	21	8	78
Otec	PE	82	130	ME	81	91	107	107	106	107	695	142	26	22	21	8	77

HODNOCEN: TR 8 / /10 KT / / OS / / UT Výsledek:

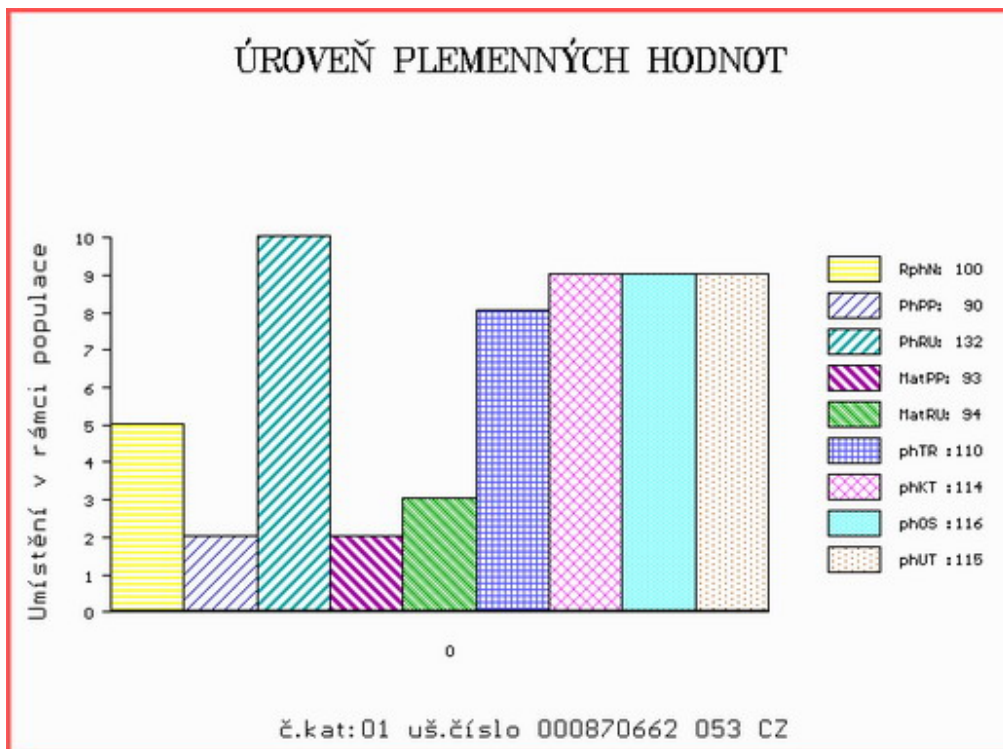

Číslo : 870663 053 CZ GALL ZE LHOTKY R* Číslo katalogu 2
 Dat.nar. : 23.10.2020 Plemeno : Y100 Limousine
 Chovatel : Fišar Filip,Lhotka
 Majitel : Fišar Filip,Lhotka

**OTL
znaky**

Rohy	Ataxie	Q204X	F94L	Nt821	C313Y
R*	-	-	-	-	-

OOO	291 250	FLANEUR	2311395669
OO	291 072	LENT	2316847001
MOO	2312844913	FR GALAXIE	2312844913

OTEC ZIL 624 LEMON 14.056 62127

OMO	272 201	COPAIN-BEN	3615048906
MO	1404230487	DE NESSEL	14.042 30487
MMO	1403295241	DE NOLYMPI	14.032 95241

OOM	268 707	EPSON	8789003682
OM	ZLI 666	TASTEVIN	3330021849
MOM	3330003088	FR PAILLETTE	3330003088

MA 381774 953 CZ /2 ot BONY ZE LHOTKY 464000381774953

OMM	ZLI 551	BOLIDE P	8700840992
MM	306623 953 CZ	BOBINA ZE LHOTKY P	464000306623953
MMM	176446 953 CZ	BALETKA ZE LHOTKY	381000176446953

Vl.užit:nar: 44 *** kg ve 120d: 224 kg 210d: 354 kg 365d: 592 kg / kříž: 0 cm
 Přírustek od narození: 1409 g / 103 šourek 38 cm
 Věk při ZV 488 dní aktuálně k 21.01.22 hmotnost: 685 kg výška v kříži: 145 cm

PLEMENNÉ HODNOTY

LINEARNÍ HODNOCENÍ

	pp	ru	pp	ru	TR	KT	OS	UT	Hmot	kříž	TR	KT	OS	UT	CE		
BÝK	PE	93	123	ME	89	99	110	109	107	109							
MATKA	PE	100	105	ME	99	115	112	107	104	107	780	147	27	19	19	7	72
OTEC	PE	82	130	ME	81	91	107	107	106	107	695	142	26	22	21	8	77

HODNOCEN: TR 10 / /10 KT / / OS / / UT Výsledek:

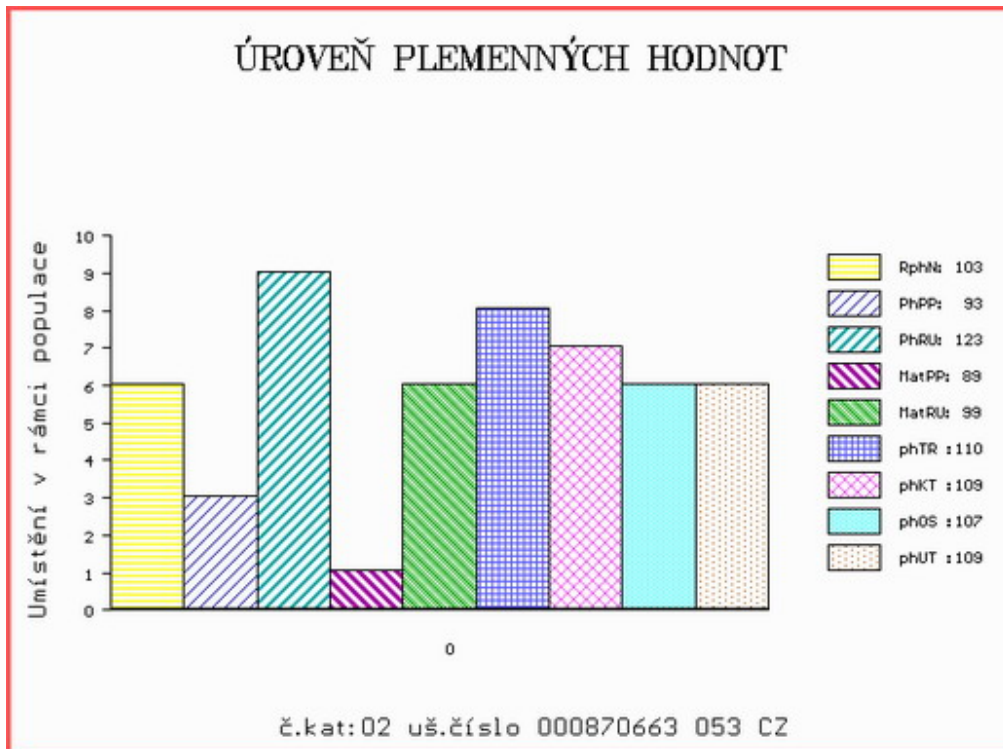

Číslo : 870664 053 CZ GILLES ZE LHOTKY Číslo katalogu 3
 Dat.nar. : 24.10.2020 Plemeno : Y100 Limousine
 Chovatel : Fišar Filip,Lhotka
 Majitel : Fišar Filip,Lhotka

**OTL
znaky**

Rohy	Ataxie	Q204X	F94L	Nt821	C313Y
-	-	-	-	-	-

OOO	262 336	PLAN	6502359868
OO	262 335	TURBOT	1931148681
MOO	1997006792	FR NAPHTA	1997006792

OTEC	ZIL	405	BANANIER	3566422507
OMO	269 608	LUX	8795009920	
MO	3566422063	FR TISANE	3566422063	
MMO	3566421848	FR PRINCESSE	3566421848	

OOM	ZLI 295	MALIBU	3696026196
OM	ZLM 113	ULSTER Z KALIŠTĚ	031000658942053
MOM	153298 953	CZ HEDA Z KALIŠTĚ	031000153298953

MA	381767 953 CZ	/3	ot BLAŽENA ZE LHOTKY	464000381767953
OMM	ZLI 400	NEUF	2297004114	
MM	176449 953	CZ BARBORKA ZE LHOTKY	381000176449953	
MMM	107477 953	CZ BAJKA ZE LHOTKY	381000107477953	

Vl.užit:nar: 48 *** kg ve 120d: 192 kg 210d: 317 kg 365d: 539 kg / kříž: 0 cm
 Přírustek od narození: 1352 g / 86 šourek 38 cm
 Věk při ZV 487 dní aktuálně k 21.01.22 hmotnost: 662 kg výška v kříži: 141 cm

PLEMENNÉ HODNOTY

LINEARNÍ HODNOCENÍ

	pp	ru	pp	ru	TR	KT	OS	UT	Hmot	kříž	TR	KT	OS	UT	CE		
BÝK	PE	95	105	ME	99	103	99	102	102	102							
MATKA	PE	102	105	ME	92	118	101	105	106	106	930	149	28	22	22	8	80
OTEC	PE	96	109	ME	103	85	101	98	96	99	0	0	0	0	0	0	0

HODNOCEN: TR 8 / /10 KT / / OS / / UT Výsledek:

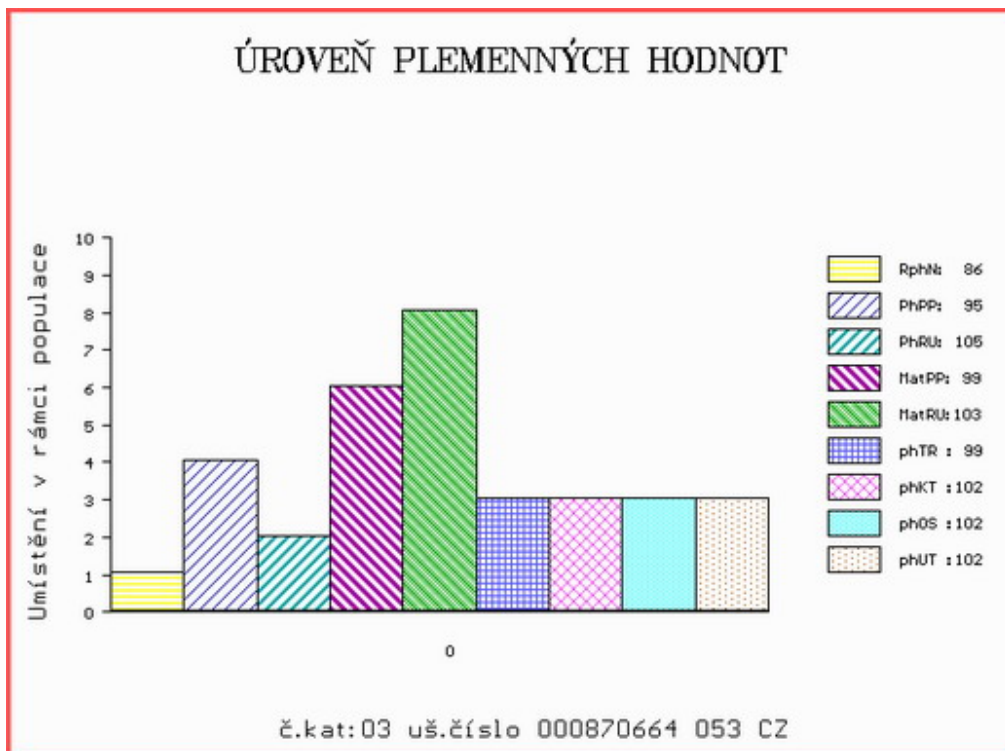

Číslo : 870665 053 CZ GOLEM ZE LHOTKY R* Číslo katalogu 4
 Dat.nar. : 10.11.2020 Plemeno : Y100 Limousine
 Chovatel : Fišar Filip,Lhotka
 Majitel : Fišar Filip,Lhotka

**OTL
znaky**

Rohy	Ataxie	Q204X	F94L	Nt821	C313Y
R*	-	-	-	-	-

OOO	285 254	NAPOLEON	3697001588
OO	285 150	ULTRABO MN	3615044712
MOO	3697004505	FR NEBULEUSE	3697004505

Otec	ZIL	406	ENGY	0910905974
OMO	289 957	PODIUM	2246741500	
MO	1207093789	FR CEDILLE	1207093789	
MMO	1293112357	FR IRLANDE	1293112357	

OOM	268 705	NELOMBO	1297172653
OM	ZLM 053	UNIQUE	1931432417
MOM	1930068676	FR PELUCHE	1930068676

MA	328078 953 CZ	/4	ot BLANKA ZE LHOTKY R*	464000328078953
OMM	ZLI 551	BOLIDE P	8700840992	
MM	254545 953 CZ	BELINDA ZE LHOTKY P	381000254545953	
MMM	107477 953 CZ	BAJKA ZE LHOTKY	381000107477953	

Vl.užit:nar: 55 *** kg ve 120d: 225 kg 210d: 373 kg 365d: 596 kg / kříž: 0 cm
 Přírustek od narození: 1568 g / 100 šourek 39 cm
 Věk při ZV 470 dní aktuálně k 21.01.22 hmotnost: 740 kg výška v kříži: 145 cm

PLEMENNÉ HODNOTY

LINEARNÍ HODNOCENÍ

	pp	ru	pp	ru	TR	KT	OS	UT	Hmot	kříž	TR	KT	OS	UT	CE		
BÝK	PE	81	128	ME	95	94	107	110	111	111							
MATKA	PE	78	122	ME	86	106	112	105	104	105	950	149	27	23	23	8	81
Otec	PE	97	122	ME	97	88	104	106	107	107	0	0	0	0	0	0	0

HODNOCEN: TR 10 / /10 KT / / OS / / UT Výsledek:

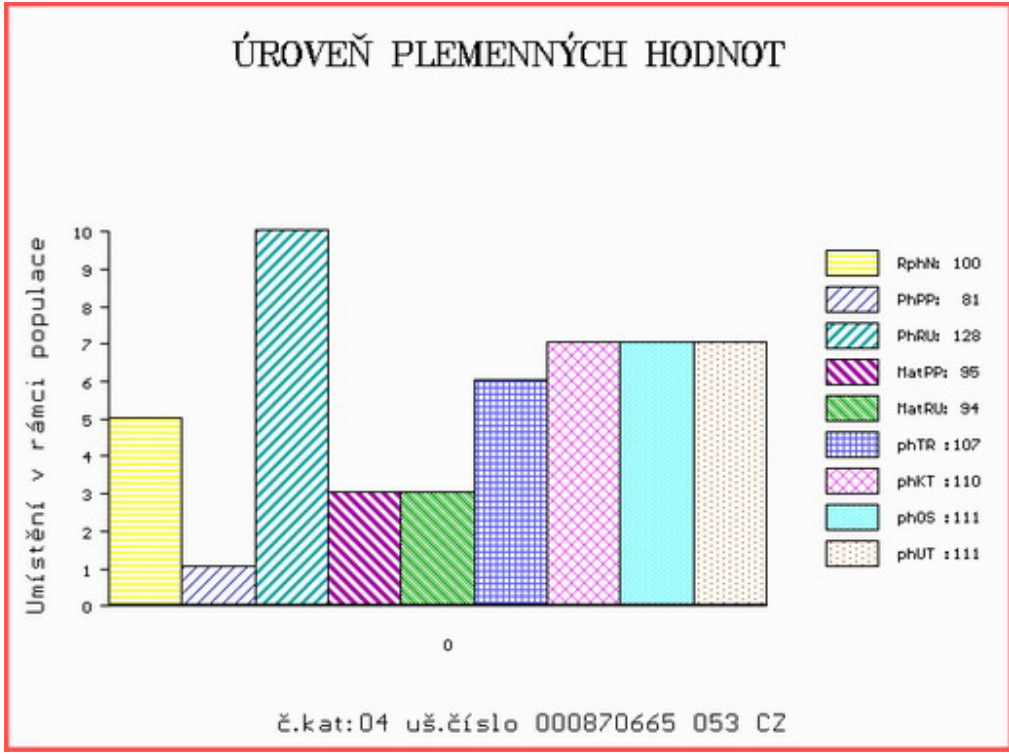

Číslo : 870666 053 CZ GIOVANNI ZE LHOTKY R* Číslo katalogu 5
 Dat.nar. : 17.11.2020 Plemeno : Y100 Limousine
 Chovatel : Fišar Filip,Lhotka
 Majitel : Fišar Filip,Lhotka

**OTL
znaky**

Rohy	Ataxie	Q204X	F94L	Nt821	C313Y
R*	-	-	-	-	-

OOO	291 250	FLANEUR	2311395669
OO	291 072	LENT	2316847001
MOO	2312844913	FR GALAXIE	2312844913

OTEC ZIL 624 LEMON 14.056 62127

OMO	272 201	COPAIN-BEN	3615048906
MO	1404230487	DE NESSEL	14.042 30487
MMO	1403295241	DE NOLYMPI	14.032 95241

OOM	268 705	NELOMBO	1297172653
OM	ZLI 929	TOPTORO	8122073617
MOM	8195125901	FR LAROUSSE	8195125901

MA 405958 953 CZ /1 ot KORNELIE ZE LHOTKY P* 464000405958953

OMM	ZLI 535	VIGNY.B V	8604154069
MM	212401 953 CZ	KRÁSKA ZE LHOTKY P	381000212401953
MMM	129663 953 CZ	NINA ZE LHOTKY	381000129663953

Vl.užit:nar: 44 *** kg ve 120d: 205 kg 210d: 346 kg 365d: 603 kg / kříž: 0 cm
 Přírustek od narození: 1298 g / 104 šourek 38 cm
 Věk při ZV 463 dní aktuálně k 21.01.22 hmotnost: 602 kg výška v kříži: 144 cm

PLEMENNÉ HODNOTY

LINEARNÍ HODNOCENÍ

	pp	ru	pp	ru	TR	KT	OS	UT	Hmot	kříž	TR	KT	OS	UT	CE		
BÝK	PE	93	124	ME	86	102	112	112	111	112							
MATKA	PE	96	108	ME	94	118	105	108	108	108	900	150	29	23	23	8	83
OTEC	PE	82	130	ME	81	91	107	107	106	107	695	142	26	22	21	8	77

HODNOCEN: TR 10 / / 8 KT / / OS / / UT Výsledek:

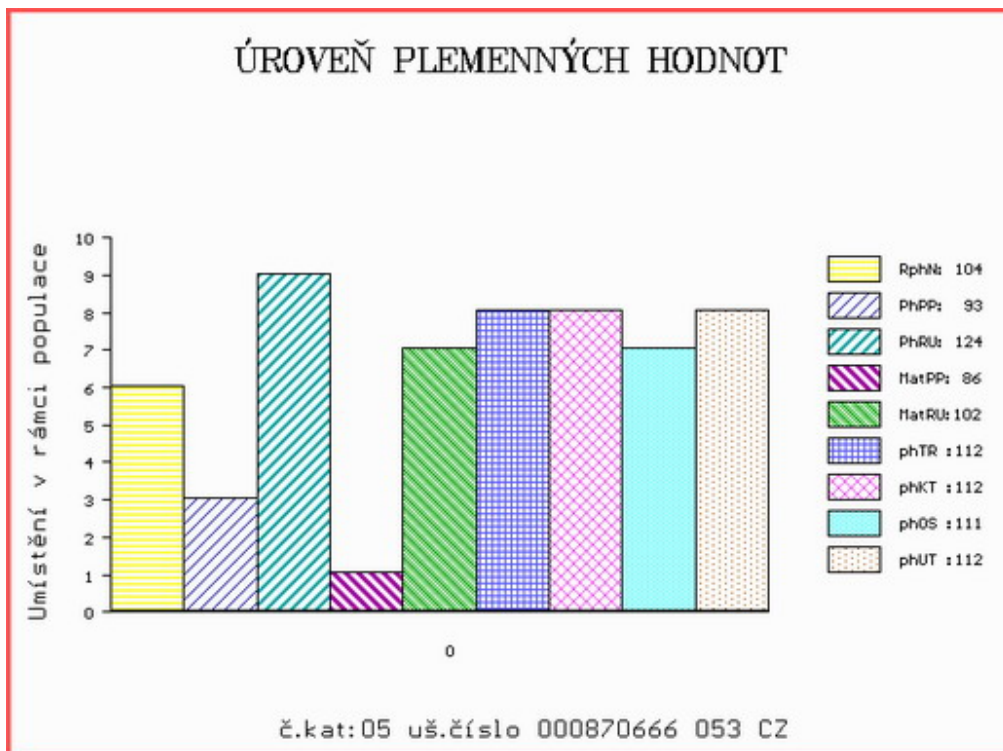

Číslo : 870667 053 CZ GIORDANO ZE LHOTKY P* Číslo katalogu 6
 Dat.nar. : 18.11.2020 Plemeno : Y100 Limousine
 Chovatel : Fišar Filip,Lhotka
 Majitel : Fišar Filip,Lhotka

**OTL
znaky**

Rohy	Ataxie	Q204X	F94L	Nt821	C313Y
P*	-	-	-	-	-

OOO	291 250	FLANEUR	2311395669
OO	291 072	LENT	2316847001
MOO	2312844913	FR GALAXIE	2312844913

OTEC ZIL 624 LEMON 14.056 62127

OMO	272 201	COPAIN-BEN	3615048906
MO	1404230487	DE NESSEL	14.042 30487
MMO	1403295241	DE NOLYMPI	14.032 95241

OOM	262 546	KAUP'S POLLED HAVANA	121924
OM	ZLI 663	VIKING PP	2304904377
MOM	1311379	US C&S FINDERS KEEPERS 645F P	1311379

MA 381762 953 CZ /3 ot VÍLA ZE LHOTKY P 464000381762953

OMM	ZLI 838	EDEN	5612702119
MM	306625 953 CZ	VEGA ZE LHOTKY	464000306625953
MMM	28003 953 CZ	VENDY Z KALIŠTĚ	031953028003

Vl.užit:nar: 48 *** kg ve 120d: 204 kg 210d: 342 kg 365d: 602 kg / kříž: 0 cm
 Přírustek od narození: 1450 g / 100 šourek 39 cm
 Věk při ZV 462 dní aktuálně k 21.01.22 hmotnost: 670 kg výška v kříži: 144 cm

PLEMENNÉ HODNOTY

LINEARNÍ HODNOCENÍ

	pp	ru	pp	ru	TR	KT	OS	UT	Hmot	kříž	TR	KT	OS	UT	CE		
BÝK	PE	92	125	ME	87	98	109	112	112	112							
MATKA	PE	105	123	ME	89	105	112	111	109	110	905	152	29	22	21	8	80
OTEC	PE	82	130	ME	81	91	107	107	106	107	695	142	26	22	21	8	77

HODNOCEN: TR 10 / /10 KT / / OS / / UT Výsledek:

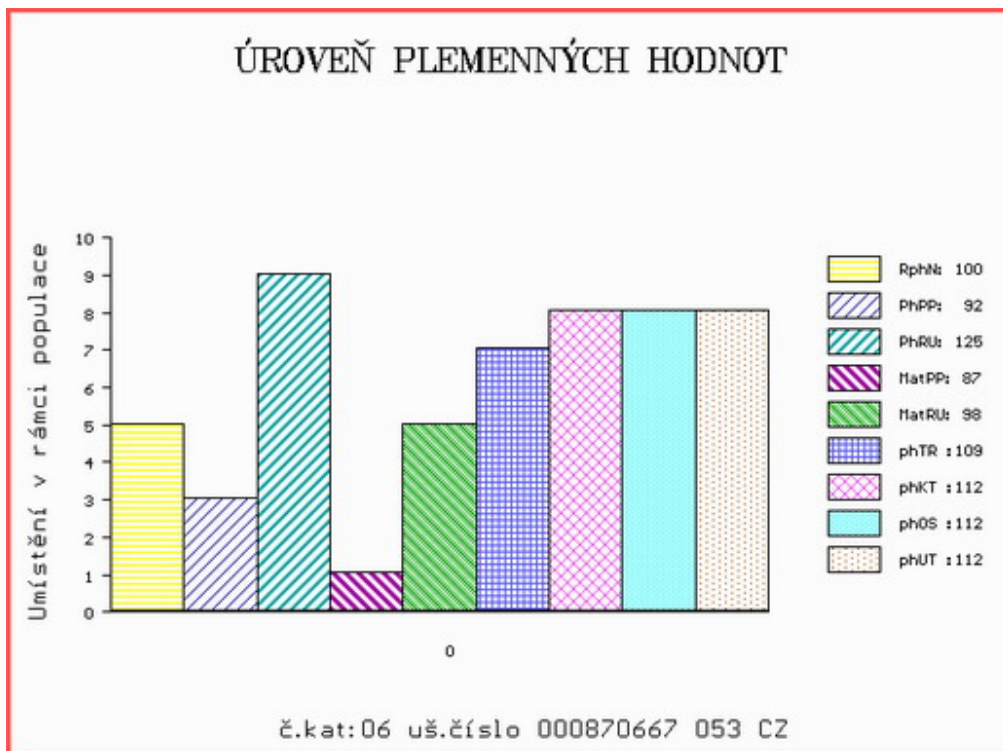

Číslo : 870669 053 CZ GOTWALD ZE LHOTKY Číslo katalogu 7
 Dat.nar. : 17.12.2020 Plemeno : Y100 Limousine
 Chovatel : Fišar Filip,Lhotka
 Majitel : Fišar Filip,Lhotka

**OTL
znaky**

Rohy	Ataxie	Q204X	F94L	Nt821	C313Y
-	-	-	-	-	-

OOO 291 250 FLANEUR 2311395669
 OO 291 072 LENT 2316847001
 MOO 2312844913 FR GALAXIE 2312844913

Otec ZIL 624 LEMON 14.056 62127

OMO 272 201 COPAIN-BEN 3615048906
 MO 1404230487 DE NESSEL 14.042 30487
 MMO 1403295241 DE NOLYMPI 14.032 95241

OOM ZLI 659 ULYS-MN 1524489896
 OM ZLI 838 EDEN 5612702119
 MOM 5612701981 FR BEAUTEET 5612701981

MA 306625 953 CZ /6 ot VEGA ZE LHOTKY 464000306625953

OMM ZLI 293 IVOŠ 093387049813
 MM 28003 953 CZ VENDY Z KALIŠTĚ 031953028003
 MMM 8173 517 CZ ARÉNA Z KALIŠTĚ 031517008173

Vl.užit:nar: 50 *** kg ve 120d: 206 kg 210d: 348 kg 365d: 549 kg / kříž: 0 cm
 Přírustek od narození: 1355 g / 94 šourek 37 cm
 Věk při ZV 433 dní aktuálně k 21.01.22 hmotnost: 592 kg výška v kříži: 139 cm

PLEMENNÉ HODNOTY

LINEARNÍ HODNOCENÍ

	pp	ru	pp	ru	TR	KT	OS	UT	Hmot	kříž	TR	KT	OS	UT	CE		
BÝK	PE	88	118	ME	86	104	108	102	101	102							
MATKA	PE	101	114	ME	85	114	108	102	100	101	842	150	27	22	21	8	78
Otec	PE	82	130	ME	81	91	107	107	106	107	695	142	26	22	21	8	77

HODNOCEN: TR 8 / / 9 KT / / OS / / UT Výsledek:

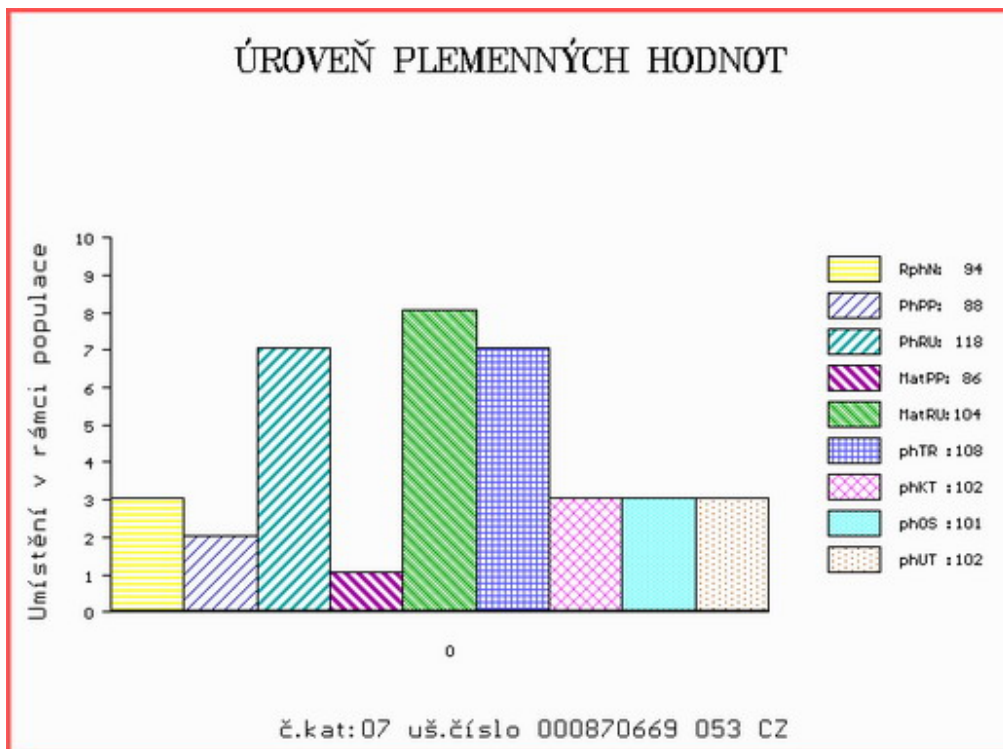

Číslo : 870670 053 CZ GREMLIN YE LHOTKY P* Číslo katalogu 8
 Dat.nar. : 30.12.2020 Plemeno : Y100 Limousine
 Chovatel : Fišar Filip, Lhotka
 Majitel : Fišar Filip, Lhotka

**OTL
znaky**

Rohy	Ataxie	Q204X	F94L	Nt821	C313Y
P*	-	-	-	-	-

OOO	291 250	FLANEUR	2311395669
OO	291 072	LENT	2316847001
MOO	2312844913	FR GALAXIE	2312844913

OTEC ZIL 624 LEMON 14.056 62127

OMO	272 201	COPAIN-BEN	3615048906
MO	1404230487	DE NESSEL	14.042 30487
MMO	1403295241	DE NOLYMPI	14.032 95241

OOM	272 237	HERGEN P	03.478 67209
OM	ZLI 921	HINZ PP	05.347 27253
MOM	579669189	DE NURIA P	05.796 69189

MA 381764 953 CZ /3 ot KOMTESA ZE LHOTKY P 464000381764953

OMM	ZLI 535	VIGNY.B V	8604154069
MM	212401 953 CZ	KRÁSKA ZE LHOTKY P	381000212401953
MMM	129663 953 CZ	NINA ZE LHOTKY	381000129663953

Vl.užit:nar: 41 *** kg ve 120d: 191 kg 210d: 347 kg 365d: 530 kg / kříž: 134 cm
 Přírustek od narození: 1328 g / 96 šourek 37 cm
 Věk při ZV 420 dní aktuálně k 21.01.22 hmotnost: 555 kg výška v kříži: 134 cm

PLEMENNÉ HODNOTY

LINEARNÍ HODNOCENÍ

	pp	ru	pp	ru	TR	KT	OS	UT	Hmot	kříž	TR	KT	OS	UT	CE		
BÝK	PE	92	116	ME	94	99	99	104	105	104							
MATKA	PE	92	102	ME	113	106	101	103	104	103	820	145	25	22	21	8	76
OTEC	PE	82	130	ME	81	91	107	107	106	107	695	142	26	22	21	8	77

HODNOCEN: TR 6 / / 8 KT / / OS / / UT Výsledek:

ÚROVEŇ PLEMENNÝCH HODNOT

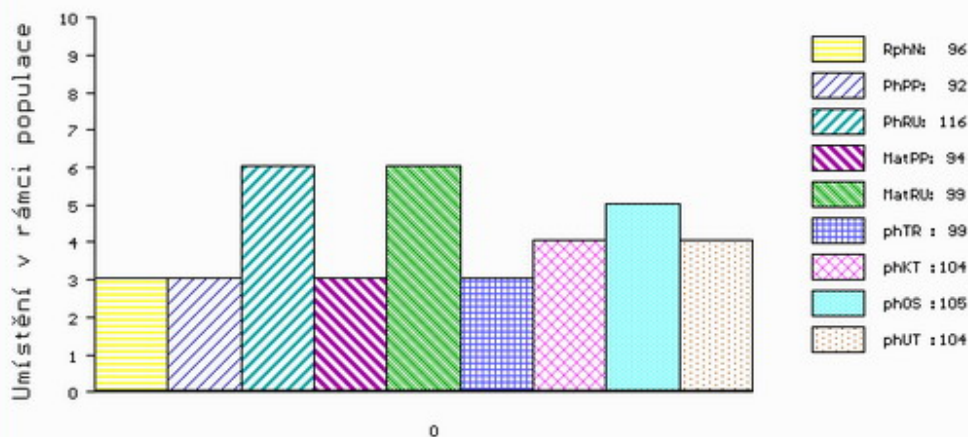

č.kat:08 uš.číslo 000870670 053 CZ

Číslo : 870671 053 CZ GORAN ZE LHOTKY P* Číslo katalogu 9
 Dat.nar. : 31.12.2020 Plemeno : Y100 Limousine
 Chovatel : Fišar Filip,Lhotka
 Majitel : Fišar Filip,Lhotka

**OTL
znaky**

Rohy	Ataxie	Q204X	F94L	Nt821	C313Y
P*	-	-	-	-	-

OOO	291 250	FLANEUR	2311395669
OO	291 072	LENT	2316847001
MOO	2312844913	FR GALAXIE	2312844913

Otec ZIL 624 LEMON 14.056 62127

OMO	272 201	COPAIN-BEN	3615048906
MO	1404230487	DE NESSEL	14.042 30487
MMO	1403295241	DE NOLYMPI	14.032 95241

OOM	268 705	NELOMBO	1297172653
OM	ZLM 053	UNIQUE	1931432417
MOM	1930068676	FR PELUCHE	1930068676

MA 328072 953 CZ /5 ot KOPRETINA ZE LHOTKY P 464000328072953

OMM	ZLI 535	VIGNY.B V	8604154069
MM	212401 953 CZ	KRÁSKA ZE LHOTKY P	381000212401953
MMM	129663 953 CZ	NINA ZE LHOTKY	381000129663953

Vl.užit:nar: 42 *** kg ve 120d: 202 kg 210d: 332 kg 365d: 555 kg / kříž: 137 cm
 Přírustek od narození: 1407 g / 96 šourek 39 cm
 Věk při ZV 419 dní aktuálně k 21.01.22 hmotnost: 585 kg výška v kříži: 137 cm

PLEMENNÉ HODNOTY

LINEARNÍ HODNOCENÍ

	pp	ru	pp	ru	TR	KT	OS	UT	Hmot	kříž	TR	KT	OS	UT	CE		
BÝK	PE	89	113	ME	87	103	100	100	101	101							
MATKA	PE	83	108	ME	99	110	105	107	108	108	820	146	26	22	21	8	77
Otec	PE	82	130	ME	81	91	107	107	106	107	695	142	26	22	21	8	77

HODNOCEN: TR 8 / /10 KT / / OS / / UT Výsledek:

ÚROVEŇ PLEMENNÝCH HODNOT

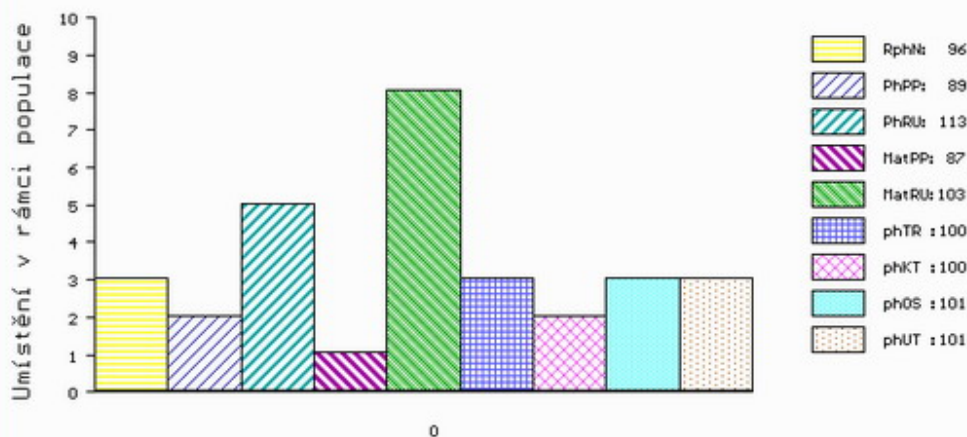

č.kat:09 uš.číslo 000870671 053 CZ