

KATALOG ZÁKLADNÍHO VÝBĚRU

dne 25.2.2022

OPB Osík

začátek 9,00 hod.

Č.	Číslo	OTEC	DATUM	PŘÍRUSTEK (g)	C H O V A T E L					
					k.	býčka	st.reg.	NAROZENÍ	PLEM.	test RPH
1	203801	034 CZ	ZIL 396	13.10.20	Y100	1216	86	1268	84	Kouba Martin Ing., Žďár
2	133887	034 CZ	ZLI 560	14.10.20	Y100	1316	96	1446	105	K+K Břilice
3	206005	034 CZ	ZIL 396	14.10.20	Y100	1375	85	1252	78	ZD Selibov
4	206007	034 CZ	ZIL 396	16.10.20	Y100	1366	90	1413	86	ZD Selibov
5	206008	034 CZ	ZIL 396	26.10.20	Y100	1158	84	1315	80	ZD Selibov
6	852290	053 CZ	ZIL 381	07.11.20	Y100	1091	82	1387	81	Šeda J., Helvíkovice
7	874163	053 CZ	ZLM 951	13.11.20	Y100	1350	94	1385	94	Farma Kaliště s.r.o.Č.Libchavy
8	874164	053 CZ	ZLM 885	17.11.20	Y100	1583	94	1543	101	Farma Kaliště s.r.o.Č.Libchavy
9	203808	034 CZ	ZIL 663	19.11.20	Y100	1558	97	1383	90	Kouba Martin Ing., Žďár
10	874165	053 CZ	ZIL 398	26.11.20	Y100	1300	93	1333	92	Farma Kaliště s.r.o.Č.Libchavy
11	874166	053 CZ	ZIL 398	28.11.20	Y100	1608	102	1399	102	Farma Kaliště s.r.o.Č.Libchavy
12	616658	042 CZ	ZLM 985	30.11.20	Y100	1650	109	1325	110	Němec Eduard, Bynovec
13	874167	053 CZ	ZLM 885	02.12.20	Y100	1241	87	1488	94	Farma Kaliště s.r.o.Č.Libchavy
14	165407	034 CZ	ZIL 414	05.12.20	Y100	1608	110	1645	113	Kotalík Milan, Semice
15	714611	062 CZ	ZIL 414	06.12.20	Y100	1558	102	1334	101	Mendelova univerzita Brno-ŠZP Žabč
16	218572	034 CZ	ZLM 056	07.12.20	Y100	1900	114	1492	112	Podolák Jiří, ing., Mladošovice
17	874168	053 CZ	ZIL 398	08.12.20	Y100	1225	87	1232	86	Farma Kaliště s.r.o.Č.Libchavy
18	874171	053 CZ	ZIL 398	16.12.20	Y100	1416	99	1392	98	Farma Kaliště s.r.o.Č.Libchavy
19	874172	053 CZ	ZIL 398	18.12.20	Y100	1691	98	1470	95	Farma Kaliště s.r.o.Č.Libchavy
20	616663	042 CZ	ZIL 140	19.12.20	Y100	1366	101	1280	96	Němec Eduard, Bynovec
21	874173	053 CZ	ZIL 398	21.12.20	Y100	1558	99	1384	99	Farma Kaliště s.r.o.Č.Libchavy
22	874174	053 CZ	ZIL 398	22.12.20	Y100	1383	98	1425	97	Farma Kaliště s.r.o.Č.Libchavy
23	165412	034 CZ	ZLM 881	23.12.20	Y100	1266	80	1441	80	Kotalík Milan, Semice
24	620212	042 CZ	ZLM 821	23.12.20	Y100	1491	106	1373	107	Kopsa Milan, Ludvíkovice
25	218574	034 CZ	ZIL 650	25.12.20	Y100	1708	115	1479	114	Podolák Jiří, ing., Mladošovice
26	616664	042 CZ	ZIL 140	25.12.20	Y100	1450	96	1267	91	Němec Eduard, Bynovec
27	620215	042 CZ	ZIL 140	30.12.20	Y100	1366	98	1288	89	Kopsa Milan, Ludvíkovice
28	620216	042 CZ	ZIL 493	30.12.20	Y100	1658	108	1467	112	Kopsa Milan, Ludvíkovice
29	82806	064 CZ	ZMS 443	01.10.20	S100	1916	110	1552	109	Agrochyt s.r.o.Mohelno
30	82808	064 CZ	ZMS 921	03.10.20	S100	1516	93	1442	90	Agrochyt s.r.o.Mohelno
31	763827	071 CZ	ZMS 201	05.10.20	S100	1958	112	1636	111	Nátr Daniel, Černá Voda
32	169280	034 CZ	ISI 138	06.12.20	S100	1616	99	1563	102	Talafous Jaroslav, Krč
33	150092	064 CZ	ZMS 646	09.12.20	S100	1941	115	1659	110	Nedbal Radek, Kroměšín
34	206017	034 CZ	ZMS 921	24.12.20	S100	1491	89	1553	87	ZD Selibov
35	169283	034 CZ	ZMS 201	28.12.20	S100	1525	100	1541	101	Talafous Jaroslav, Krč
36	611807	042 CZ	HRF 370	19.11.20	U100	1466	105	1540	108	Machač Jan Ing., Chřibská
37	611808	042 CZ	HRF 448	21.11.20	U100	1516	104	1420	110	Machač Jan Ing., Chřibská
38	620405	042 CZ	HRF 537	11.12.20	U100	1366	95	1367	100	Machač Jan Ing., Chřibská
39	620408	042 CZ	HRF 537	14.12.20	U100	1716	108	1561	110	Machač Jan Ing., Chřibská
40	19785	035 CZ	ZAI 395	10.12.20	G100	1700	111	1386	110	Sochor Radovan Ing., st, Žel.Újezd

Býci vyřazení před základním výběrem

Č.	Číslo	OTEC	Datum	Body	Body		CHOVATEL	Důvod vyřazení	
					VT	HM			
41	165399	034 CZ	ZLM 881	31.10.20	Y100	8	2	Kotalík Milan, Semice	před ZV-hm.ZV

Plemenné hodnoty uvedené v katalogu jsou spočítány k 31.12.2021

Termíny základních výběrů a dražeb v roce 2022

Ľturnus - Býci narození 1.10.2021 - 31.12.2020

<i>Den</i>	<i>Datum</i>	<i>Začátek *</i>	<i>OPB</i>	<i>ks</i>	<i>Plemena</i>	<i>Dražba</i>
Pondělí	14.02.2022	9,00	OPB H.Dubňany	49	CH	<i>hodinu po skončení ZV</i>
		9,00	Pavelka Roman,Javorník	1	PI	x
		11,00	ZEA - PROBIO, s.r.o., Žernov	3	CH	x
		14,00	Agrochyt s.r.o.Mohelno	1	MS	x
		15,00	Hatlák V.ing.,Meziboří	6	CH	x
		16,30	Křibalová Marie, Černá	1	MS	x
Úterý	15.02.2022	9,00	OPB Todně - Březí	16	LI	<i>hodinu po skončení ZV</i>
		9,00	Farma Doupov s.r.o.	1	AA	x
		9,00	Niemiec Czeslaw,Dolní Žukov	2	LI	x
		10,00	Farma Pojedy s.r.o.	6	UU,LI,PP	x
		10,00	Folta Marek Ing., Krmelín	1	MS	x
		11,00	Poruba Jan, Šenov u N.J.	4	LI	x
		11,00	Loos Adolf,Hora Svaté Kateřiny	4	LI	x
		12,00	Statek Branná spol.s r.o.	1	LI	x
		12,00	LOUDY s.r.o.Seletice	1	PI	x
		13,00	Tájek Jaroslav,Zvíkov	6	CH,LI	x
		15,00	Mimra Michal,Slatina	1	CH	x
Středa	16.02.2022	8,00	Žižala Josef ml.,Úročnice	2	MS	x
		9,00	OPB Benešov	50	MS,LI,AA,PI	<i>hodinu po skončení ZV</i>
		9,00	Farma Besednice s.r.o.	1	LI	x
		9,00	Chlupáčková Hana,Ing.,Ležnice	9	MS	x
		10,00	Lepša Vladimír,Pěčín	2	AA	x
		10,00	Bouda Petr ing.,Voděrádky	4	CH	x
		11,30	Farma EGERT (ING) s.r.o.,Lásenice	3	AA	x
		13,30	Zobal Vlastimil ml.,Bor u Březnice	3	CH	x
		13,30	K+K Brilice	3	CH	x
		14,00	Novák Petr, Sirá	1	CH	x
		14,30	Klusáček Stanislav, Suchdol nad Lužnicí	1	LI	x
Čtvrtek	17.02.2022	8,00	Valenta Petr,Budyně	7	MS	x
		9,00	OPB Osík	40	CH,BA,PP	<i>hodinu po skončení ZV</i>
		10,00	ZOD "BLATA" Sedlec	1	MS	x
		11,00	Talafous Jaroslav, Krč	2	MS	x
		12,00	Krejcar David,Těšínov	1	SA	x
		13,00	Kotalík Milan,Semice	8	LI	x
Pátek	18.02.2022	9,00	OPB Janovice	23	HE,MS,AA,CH,BA	<i>hodinu po skončení ZV</i>
		10,00	Karban Kamil,Lhenice	4	CH	x
		12,30	Kopsa Milan,Ludvíkovice	1	LI	x
			Němec Eduard, Bynovec	1	LI	x
		13,00	Šeda J.,Helvíkovice	4	LI	x
		15,00	VETLABFARM s.r.o.Jakubovice	10	AA	x
Sobota	19.02.2022	x	x	x	x	x
Neděle	20.02.2022	x	x	x	x	x

<i>Den</i>	<i>Datum</i>	<i>Začátek *</i>	<i>OPB</i>	<i>ks</i>	<i>Plemena</i>	<i>Dražba</i>
Pondělí	21.02.2022	9,00	OPB Cunkov	41	LI,MS,PP	<i>hodinu po skončení ZV</i>
		10,00	Šašek Vladimír ml.,Ing.,Rantířov	5	AA	x
		12,00	SITINY s.r.o., Vyklantice	1	LI	x
		13,00	Farma Karel Dvořák s.r.o.	1	LI	x
Úterý	22.02.2022	15,00	Daňhel Miroslav, s.r.o.	2	CH,MS	x
		9,00	OPB Cunkov	40	CH,AA,BA,BB,HE	<i>hodinu po skončení ZV</i>
		10,00	Reinold Manfred,Stará Červená Voda	1	MS	x
		11,00	Nátr Daniel, Černá Voda	1	MS	x
Středa	23.02.2022	11,00	Nátr Jiří,Černá Voda	3	CH	x
		9,00	Zuzánek J.,ing,Bernartice	7	CH,MS	x
		9,00	Měcholupská zemědělská a.s.	8	MS.CH	x
		11,00	Zelený Jiří,Drouhoveč	2	HE,MS	x
		13,00	Starý Karel, Žernovice	1	MS	x
		14,00	Hodina František,Ing.,Záblatí	1	LI	x
		14,00	Fišar Filip,Lhotka	9	LI	x
15,00	Káňa Petr,Mlynářovice	1	MS	x		
Čtvrtek	24.02.2022	9,00	x	0	x	x
Pátek	25.02.2022	9,00	OPB Osík	41	LI,MS,HE,AA	<i>hodinu po skončení ZV</i>

* začátky ZV u chovatelů jsou orientační

450



Vysvětlivky ke zkratkám ve jménech v katalogu :

ET	- býček narozen po embryotrasferu
RED	- zbarvení red angus
P,V	- bezrohý / volný roh (* - testováno testem DNA)
PP	- bezrohý – homozygot (stanoveno testem DNA)
R	- rohatý (* - testováno testem DNA)

Vysvětlivky ke QTL znakům v katalogu :

ATAxie G/G – čistý, A/G – přenašeč, A/A - zvíře nese dvě kopie mutované alely

Geny způsobující dvojí osvalení:

Q204X	+/+ - čistý, MH/+ - přenáší jednu alelu, MH/MH – dvě mutované alely (CH)
F94L	+/+ - čistý, F/+ - přenáší jednu alelu, F/F – dvě mutované alely (LI, CH)
NT821	WT/WT – čistý, WT/Del11 - přenáší 1 alelu, Del11/Del11- dvě mutované alely (AA)
C313Y	+/+ - čistý, MH/+ - přenáší jednu alelu, MH/MH – dvě mutované alely (GS)

Porodní hmotnost (nar) - u plemene AA,BA,HE,CH,MS,LI způsob zjišťování porodní hmotnosti v chovu * * * - váženo při narození
* * - odhadováno
* - nesledováno

Popisky grafu úrovně plemenných hodnot

Jednotlivé plemenné hodnoty jsou rozděleny do pásem na základě výpočtu kvantilu normálního rozložení, které udávají, jak si konkrétní jedinec stojí v porovnání s průměrem populace plemenných býčků odchovaných v období 2014 – 2019.

<i>pásma</i>	<i>Pozice býka v rámci populace</i>	<i>zkratka</i>	<i>Popis údaje v grafu</i>
10	býk patří hodnotou RPH do 10 % nejlepších býků v daném ukazateli	<i>RphT</i>	RPH pro přírůstek v testu
9	býk patří hodnotou RPH do 20 % nejlepších býků v daném ukazateli	<i>RphN</i>	RPH pro životní přírůstek
8	býk patří hodnotou RPH do 30 % nejlepších býků v daném ukazateli	<i>RpPP</i>	RPH pro přímý efekt porody
7	býk patří hodnotou RPH do 40 % nejlepších býků v daném ukazateli	<i>RpRU</i>	RPH pro přímý efekt růst
6	býk patří hodnotou RPH do 50 % nejlepších býků v daném ukazateli	<i>MatPP</i>	RPH pro maternální efekt porody
5	býk patří hodnotou RPH do průměru býků v daném ukazateli	<i>MatRU</i>	RPH pro maternální efekt růst
4	býk patří hodnotou RPH do 60 % nejlepších býků v daném ukazateli	<i>phTR</i>	RPH pro lineární hodnocení těl. rámec
3	býk patří hodnotou RPH do 70 % nejlepších býků v daném ukazateli	<i>phKT</i>	RPH pro lineární hodnocení kap. těla
2	býk patří hodnotou RPH do 80 % nejlepších býků v daném ukazateli	<i>phOS</i>	RPH pro lineární hodnocení osvalení
1	býk patří hodnotou RPH do 90 % nejlepších býků v daném ukazateli	<i>phUT</i>	RPH pro lineární hodnocení užit. typ

Hlavní selekční kritéria pro výběr do plemnitby na OPB a odchovu u chovatele

Hlavním selekčním kritériem bude pouze lineární hodnocení při základním výběru.

Důvody vyřazení před základním výběrem

- hodnocení tělesného rámce (1,2,3 body dle parametrů daného plemene)
- hodnocení bodů za hmotnost v 365 dnech (1,2,3 body dle parametrů daného plemene)
- nepředvedení býka k základnímu výběru na ohlávce nebo na vodící tyči
- na základě rozhodnutí majitele býka o jeho vyřazení
- zdravotní důvody (displazie varlat, apod.)

Důvody vyřazení při základním výběrem

- hodnocení délky těla (1,2,3 body dle parametrů daného plemene)
- hodnocení ukazatelů kapacity těla (1,2,3 body dle parametrů daného plemene)
- hodnocení ukazatelů osvalení (1,2,3 body dle parametrů daného plemene)
- hodnocení užitkového typu (1,2,3 body dle parametrů daného plemene)
- závažné vady exteriéru při základním výběru
- neodpovídající funkčnost končetin při základním výběru
- zdravotní důvody (displazie varlat, apod.)

Reklamační řád pro základní výběry býků

Majitel odchovávaného býčka má právo podat reklamaci proti rozhodnutí výběrové komise (ČSCHMS). Tato reklamační může mít písemnou nebo ústní formu. Předmětem reklamační může být pouze konečný výsledek výběru (vybrán, odročen, vyřazen), nikoliv nesouhlas s bodovým hodnocením daného býka. Po skončení základního výběru býků vyzve předseda výběrové komise, nebo příslušný inspektor k podání případných protestů (reklamací). Reklamační se podává písemně (emilem) nejpozději následující den po provedení výběru a to řediteli svazu, řediteli PK a členům výběrové komise (bonitérovi), která hodnocení provedla. Jménem majitele býka může jednat také zástupce odchovny plemenných býků (OPB). V případě neshody mezi verdiktem výběrové komise a majitelem býka je býk odročen a bude proveden nový základní výběr. Provedení nového základního výběru je podmíněno složením kauce 5000 Kč za každého reklamovaného býka. Kauce se skládá na účet ČSCHMS nejpozději do 10-ti kalendářních dnů ode dne provedení základního výběru. V případě, že nebudou peníze připsány na účet v daném termínu, platí původní verdikt výběrové komise a reklamační se dále neřeší. Nový základní výběr se uskuteční do 30-ti dnů od sporného výběru na místě, kde byla podána reklamační, pokud se obě strany nedohodnou jinak. Většinové složení komise nesmí být totožné se složením komise, která vynesla sporný verdikt. O složení nové komise rozhoduje Rada PK daného plemene po dohodě s ČSCHMS. O závěru nového základního výběru je sepsán nový výběrový protokol. Proti tomuto rozhodnutí se již nelze dále odvolat. V případě, že je potvrzeno původní rozhodnutí výběrové komise, propadá kauce ve prospěch ČSCHMS, v opačném případě se vrací majiteli býka do 10-ti kalendářních dnů od provedení nového základního výběru. Náklady spojené s novým základním výběrem (zejména cestovné členů výběrové komise, případně oprávněné nároky spojené s odměnou za odvedenou práci) nese strana, která při svém rozhodnutí či jednání nebyla v právu. Tyto náklady jsou zúčtovány na základě vystavené faktury zaslané druhé straně nejpozději do 14 dnů od provedení opakovaného základního výběru. V každém případě se o reklamační vede písemný zápis. Rozhodnutí výběrové komise se váže ke konkrétnímu zvířeti v konkrétním čase a není možno se na něj odvolávat v případných následných sporech.

Schváleno výborem ČSCHMS dne 21.3.2006 v Hradištku pod Medníkem, změny schváleny 24.7.2019 Grémiem předsedů rad plemenných knih v Hradištku pod Medníkem. Vstupuje v platnost dnem schválení.



<u>Sekretariát:</u> ČSCHMS Praha Těšnov 17 11705 Praha 1 Mobil : +420 724 007 860 Telefon : +420 221 812 865 E-mail : info@cschms.cz	<u>Ředitel PK</u> Kopecký Jan Osík 201 569 67 Osík u Litomyšle Mobil : +420 724 007 862 Telefon : +420 461 612 809 E-mail : kopecvk@cschms.cz	<u>Adresa PK</u> Honová Nina Osvoboditelů 35/9 410 02 Lovosice Mobil : +420 724 073 641 E-mail : honova@cschms.cz
--	--	--

Číslo : 203801 034 CZ GUSTAV ZE ZĎÁRA R* Číslo katalogu 1
 Dat.nar. : 13.10.2020 Plemeno : Y100 Limousine
 Chovatel : Kouba Martin Ing., Žďár
 Majitel : Kouba Martin Ing., Žďár

**OTL
znaky**

Rohy	Ataxie	Q204X	F94L	Nt821	C313Y
R*	-	-	-	-	-

OOO 289 838 TST KANT P 09.404 17635
 OO 289 837 TST KANOS PP 09.461 07216
 MOO 940417649 DE TST EMSA 09.404 17649

OTEC ZIL 396 KONGO P* 09.881 48124

OMO 272 663 VALSEUR MN 2216177589
 MO 986452306 DE TUNIKA 09.864 52306
 MMO 935313681 DE TUSSI P 09.353 13681

OOM ZLI 402 NENUPHAR 8797011143
 OM ZLI 834 VERTIGE 1932087952
 MOM 1996002756 FR MEDINA 1996002756

MA 478641 931 CZ /7 ot 433000478641931

OMM 271 345 VIKING 1627496948
 MM 2309430 010 FR DIX 2309430010
 MMM 2397051640 FR NINA 2397051640

Vl.užit:nar: 34 *** kg ve 120d: 211 kg 210d: 328 kg 365d: 511 kg / kříž: 137 cm
 Přírůstek v testu : 1216 g / 86 přírůstek od narození: 1268 g / 84 šourek 40 cm
 Věk při ZV 500 dní aktuálně k 26.01.22 hmotnost: 630 kg výška v kříži: 144 cm

PLEMENNÉ HODNOTY

LINEARNÍ HODNOCENÍ

	pp	ru	pp	ru	TR	KT	OS	UT	Hmot	kříž	TR	KT	OS	UT	CE		
BÝK	PE	97	118	ME	97	96	116	117	115	117							
MATKA	PE	86	98	ME	107	110	97	95	95	96	815	150	27	22	20	8	77
OTEC	PE	108	118	ME	88	92	105	112	113	112	500	131	21	21	21	7	70

HODNOCEN: TR 9 / / 7 KT / / OS / / UT Výsledek:

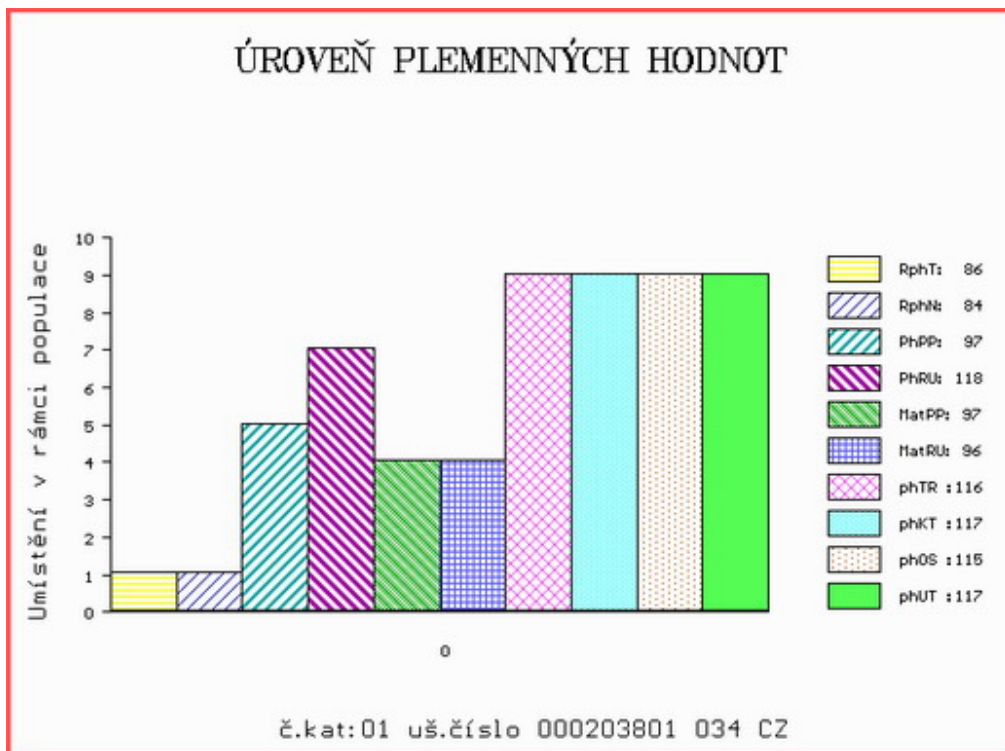

Číslo : 133887 034 CZ GLEN Z HLÍNY Číslo katalogu 2
 Dat.nar. : 14.10.2020 Plemeno : Y100 Limousine
 Chovatel : K+K Břilice
 Majitel : K+K Břilice

**OTL
znaky**

Rohy	Ataxie	Q204X	F94L	Nt821	C313Y
-	-	-	-	-	-

OOO ZLI 167 VOLCAN 1984004136
 OO 270 815 INDECIS 2293004195
 MOO 2291003219 FR GRISE 2291003219

OTEC ZLI 560 ON-DIT 3615069746
 OMO 270 816 BALZAC 1986010948
 MO 3690006248 FR FRANCHON 3690006248
 MMO 3687001653 FR COLINETTE 3687001653

OOM 280 720 MACHERMORE AUGUSTUS MUK05-006
 OM ZLM 315 GERRYGULLINANE GLEN 272503020029
 MOM 271061710211 IE GERRYGULLINANE DAISY 271061710211

MA 614684 931 CZ /3 ot ET 516000614684931
 OMM 280 536 AMPERTAINNE COMMANDER MGD07-046
 MM 181698350 744 IE MILLBURN ITA 181698350744
 MMM 181698350562 IE MILLBURN EVONNE 181698350562

Vl.užit:nar: 48 *** kg ve 120d: 226 kg 210d: 372 kg 365d: 597 kg / kříž: 142 cm
 Přírůstek v testu : 1316 g / 96 přírůstek od narození: 1446 g / 105 šourek 34 cm
 Věk při ZV 499 dní aktuálně k 26.01.22 hmotnost: 726 kg výška v kříži: 150 cm

PLEMENNÉ HODNOTY

LINEARNÍ HODNOCENÍ

	pp	ru	pp	ru	TR	KT	OS	UT	Hmot	kříž	TR	KT	OS	UT	CE		
BÝK	PE	97	132	ME	99	96	117	117	115	116							
MATKA	PE	86	123	ME	100	109	104	103	102	103	726	146	27	18	19	6	70
OTEC	PE	101	113	ME	102	95	105	107	107	107	0	0	0	0	0	0	0

HODNOCEN: TR 10 / /10 KT / / OS / / UT Výsledek:

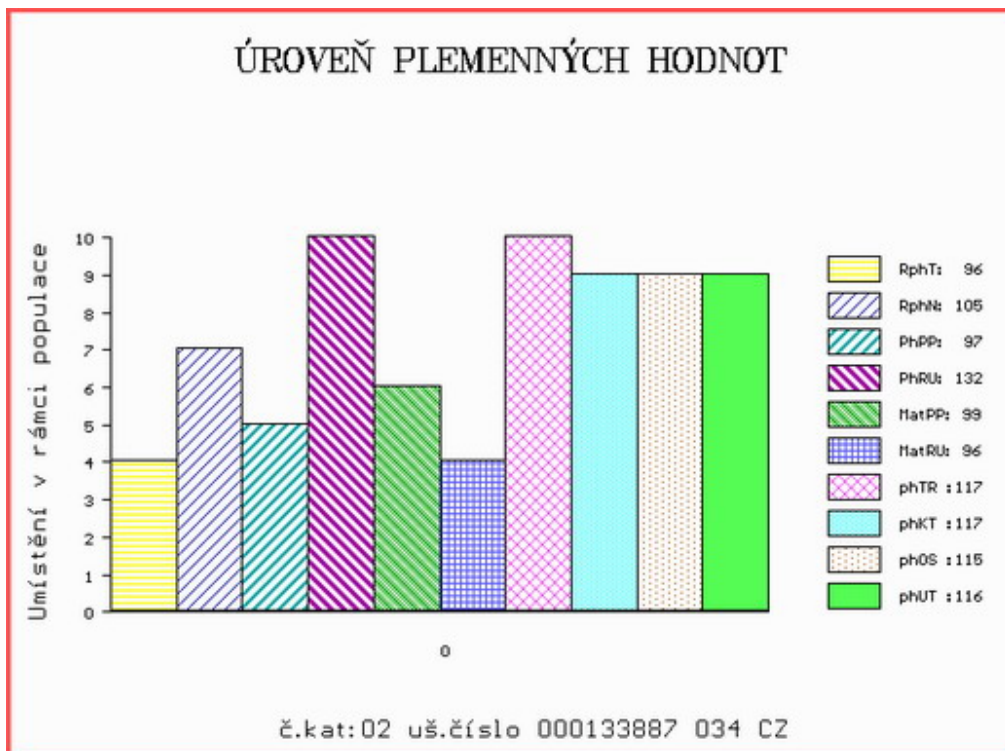

Číslo : 206005 034 CZ GEROJ ZE SELIBOVA P* Číslo katalogu 3
 Dat.nar. : 14.10.2020 Plemeno : Y100 Limousine
 Chovatel : ZD Selibov
 Majitel : ZD Selibov

**OTL
znaky**

Rohy	Ataxie	Q204X	F94L	Nt821	C313Y
P*	-	-	-	-	-

OOO 289 838 TST KANT P 09.404 17635
 OO 289 837 TST KANOS PP 09.461 07216
 MOO 940417649 DE TST EMSA 09.404 17649

OTEC ZIL 396 KONGO P* 09.881 48124

OMO 272 663 VALSEUR MN 2216177589
 MO 986452306 DE TUNIKA 09.864 52306
 MMO 935313681 DE TUSSI P 09.353 13681

OOM ZLI 402 NENUPHAR 8797011143
 OM ZLI 834 VERTIGE 1932087952
 MOM 1996002756 FR MEDINA 1996002756

MA 369463 931 CZ /6 ot ET 447000369463931

OMM ZLI 268 IONESCO 3693000206
 MM 250702 931 CZ PAMELA Z OSTRÉHO 253000250702931
 MMM 32688 931 CZ LADOŇKA Z OSTRÉHO 253000032688931

Vl.užit:nar: 38 *** kg ve 120d: 174 kg 210d: 310 kg 365d: 485 kg / kříž: 134 cm
 Přírustek v testu : 1375 g / 85 přírustek od narození: 1252 g / 78 šourek 36 cm
 Věk při ZV 499 dní aktuálně k 26.01.22 hmotnost: 625 kg výška v kříži: 141 cm

PLEMENNÉ HODNOTY

LINEARNÍ HODNOCENÍ

	pp	ru	pp	ru	TR	KT	OS	UT	Hmot	kříž	TR	KT	OS	UT	CE		
BÝK	PE	100	105	ME	107	100	96	102	105	103							
MATKA	PE	90	100	ME	129	104	91	97	101	98	772	148	25	20	19	7	71
OTEC	PE	108	118	ME	88	92	105	112	113	112	500	131	21	21	21	7	70

HODNOCEN: TR 8 / / 7 KT / / OS / / UT Výsledek:

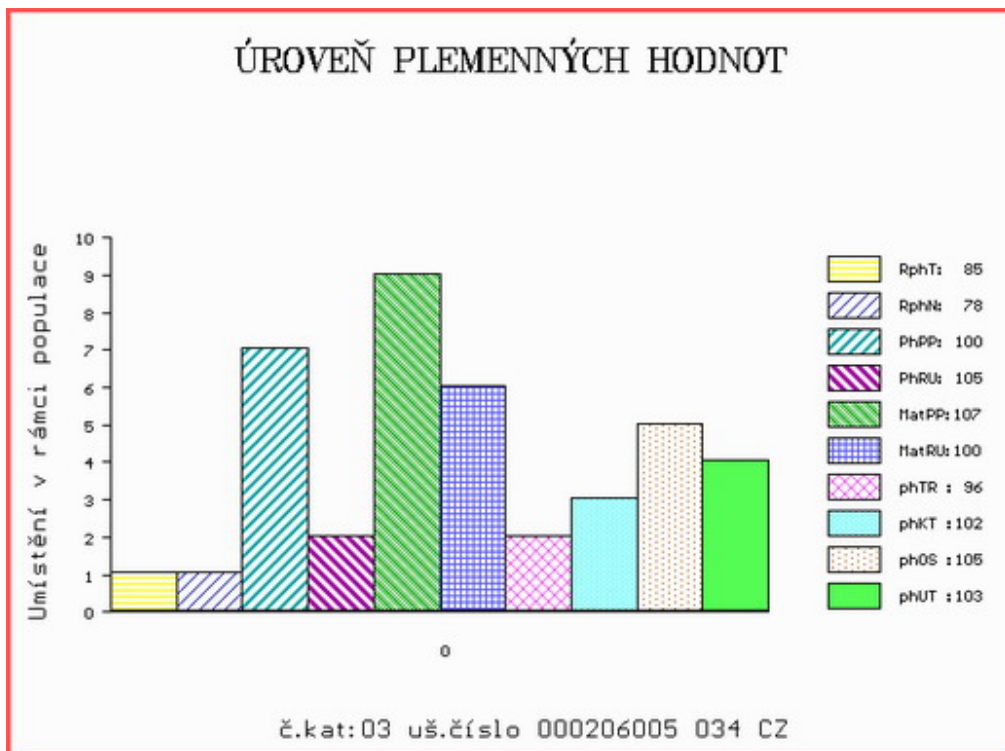

Číslo : 206007 034 CZ GIN ZE SELIBOVA R* Číslo katalogu 4
 Dat.nar. : 16.10.2020 Plemeno : Y100 Limousine
 Chovatel : ZD Selibov
 Majitel : ZD Selibov

**OTL
znaky**

Rohy	Ataxie	Q204X	F94L	Nt821	C313Y
R*	-	-	-	-	-

OOO 289 838 TST KANT P 09.404 17635
 OO 289 837 TST KANOS PP 09.461 07216
 MOO 940417649 DE TST EMSA 09.404 17649

OTEC ZIL 396 KONGO P* 09.881 48124

OMO 272 663 VALSEUR MN 2216177589
 MO 986452306 DE TUNIKA 09.864 52306
 MMO 935313681 DE TUSSI P 09.353 13681

OOM 267 694 CASSIS 4088028055
 OM ZLI 400 NEUF 2297004114
 MOM 2294004370 FR JUNGLE 2294004370

MA 369450 931 CZ /6 ot ET 447000369450931

OMM ZLI 295 MALIBU 3696026196
 MM 19907 953 CZ MARIKA BOVET 069000019907953
 MMM 116987 511 CZ JANICA BOVET 069000116987511

Vl.užit:nar: 45 *** kg ve 120d: 200 kg 210d: 355 kg 365d: 581 kg / kříž: 138 cm
 Přírůstek v testu : 1366 g / 90 přírůstek od narození: 1413 g / 86 šourek 39 cm
 Věk při ZV 497 dní aktuálně k 26.01.22 hmotnost: 705 kg výška v kříži: 145 cm

PLEMENNÉ HODNOTY

LINEARNÍ HODNOCENÍ

	pp	ru	pp	ru	TR	KT	OS	UT	Hmot	kříž	TR	KT	OS	UT	CE		
BÝK	PE	100	118	ME	85	102	114	118	119	119							
MATKA	PE	99	114	ME	78	114	112	113	115	115	816	151	27	22	21	7	77
OTEC	PE	108	118	ME	88	92	105	112	113	112	500	131	21	21	21	7	70

HODNOCEN: TR 10 / /10 KT / / OS / / UT Výsledek:

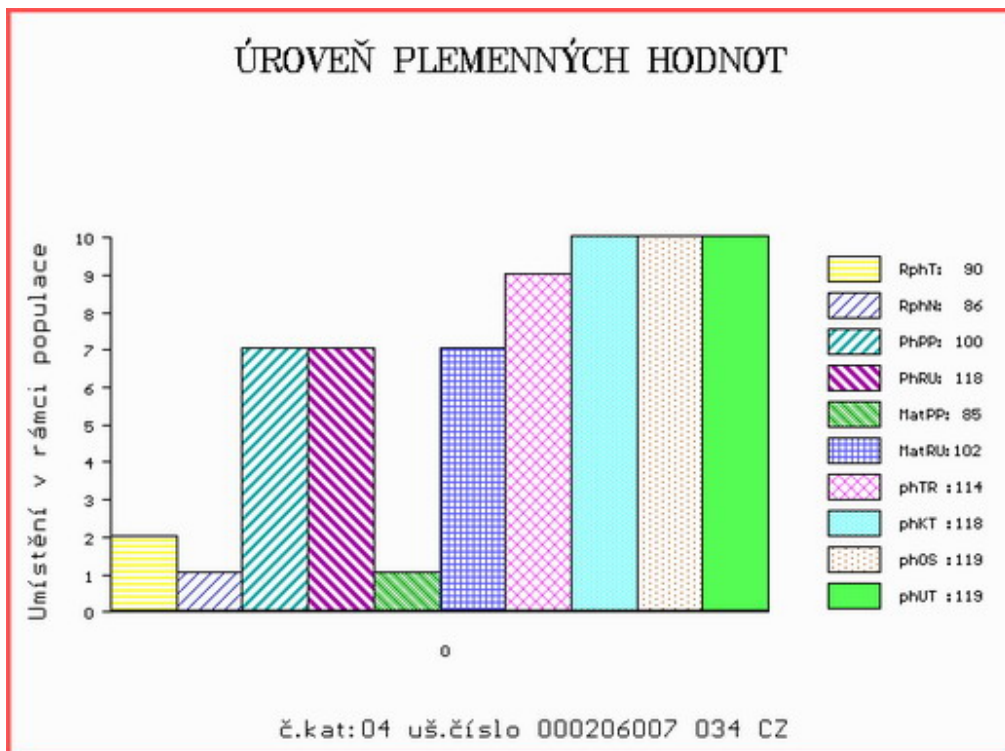

Číslo : 206008 034 CZ GOLIÁŠ ZE SELIBOVA PP Číslo katalogu 5
 Dat.nar. : 26.10.2020 Plemeno : Y100 Limousine
 Chovatel : ZD Selibov
 Majitel : ZD Selibov

**OTL
znaky**

Rohy	Ataxie	Q204X	F94L	Nt821	C313Y
PP	-	-	-	-	-

OOO 289 838 TST KANT P 09.404 17635
 OO 289 837 TST KANOS PP 09.461 07216
 MOO 940417649 DE TST EMSA 09.404 17649

OTEC ZIL 396 KONGO P* 09.881 48124

OMO 272 663 VALSEUR MN 2216177589
 MO 986452306 DE TUNIKA 09.864 52306
 MMO 935313681 DE TUSSI P 09.353 13681

OOM 281 928 C.N.ROY V 05.366 98595
 OM ZLM 453 C.N.REX PP 05.378 64162
 MOM 535309846 DE C.N.COLA P 05.353 09846

MA 751399 931 CZ /1 ot PP 447000751399931

OMM ZLI 923 DIAMANT P 1932978570
 MM 369491 931 CZ P 447000369491931
 MMM 369447 931 CZ ET 447000369447931

Vl.užit:nar: 38 *** kg ve 120d: 194 kg 210d: 336 kg 365d: 526 kg / kříž: 131 cm
 Přírůstek v testu : 1158 g / 84 přírůstek od narození: 1315 g / 80 šourek 34 cm
 Věk při ZV 487 dní aktuálně k 26.01.22 hmotnost: 639 kg výška v kříži: 138 cm

PLEMENNÉ HODNOTY

LINEARNÍ HODNOCENÍ

	pp	ru	pp	ru	TR	KT	OS	UT	Hmot	kříž	TR	KT	OS	UT	CE		
BÝK	PE	104	121	ME	93	101	105	109	109	109							
MATKA	PE	95	121	ME	101	112	101	104	105	104	820	148	28	23	23	8	82
OTEC	PE	108	118	ME	88	92	105	112	113	112	500	131	21	21	21	7	70

HODNOCEN: TR 6 / / 9 KT / / OS / / UT Výsledek:

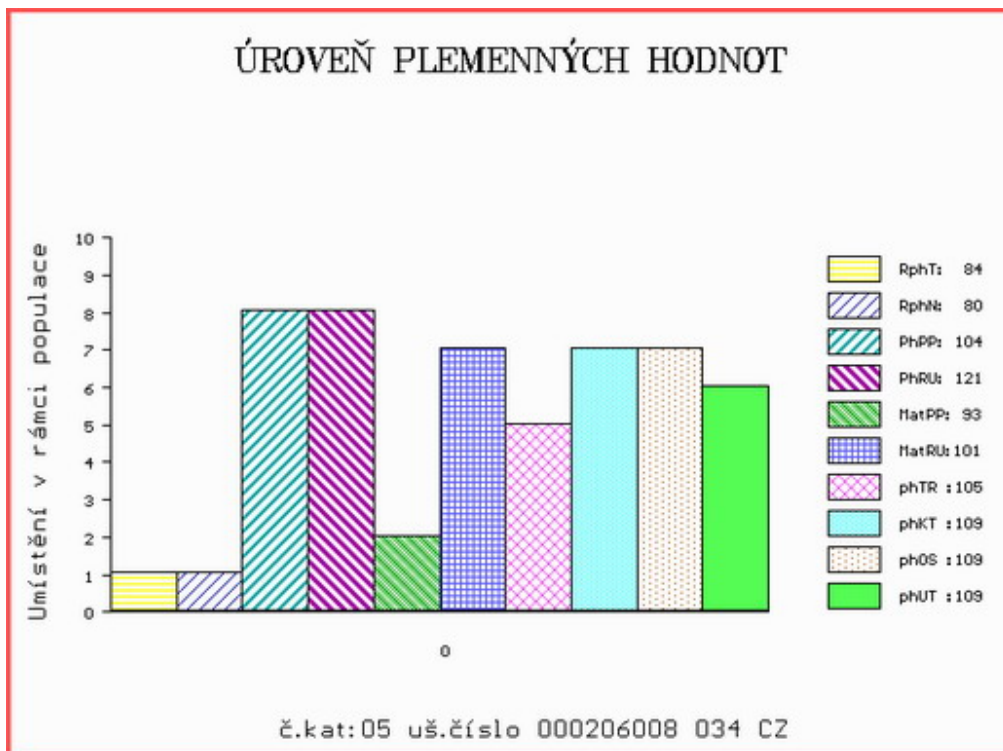

Číslo : 852290 053 CZ GRAND ZE DVORA R* Číslo katalogu 6
 Dat.nar. : 07.11.2020 Plemeno : Y100 Limousine
 Chovatel : Šeda J., Helvíkovice
 Majitel : Natural, spol s r.o. Hradištko

**OTL
znaky**

Rohy	Ataxie	Q204X	F94L	Nt821	C313Y
R*	-	-	-	-	-

OOO ZIL 146 C.N.MATEO PP 05.353 09827
 OO ZLM 263 MATS PP 16.031 91753
 MOO 1602480701 DE HAUTEUR 5 PP 16.024 80701

Otec ZIL 381 DIO ZE SELIBOVA P 447000996247031

OMO ZLI 921 HINZ PP 05.347 27253
 MO 369466 931 CZ ET P 447000369466931
 MMO 386258 931 CZ TEREZA Z OSTRÉHO 420000386258931

OOM 272 687 STAR MN 2302612261
 OM ZLI 945 FORTISSIMO 3704321021
 MOM 3704323382 FR URTICAIRE 3704323382

MA 321524 953 CZ /5 ot 114000321524953

OMM LIP 073 FEBUS ET 026517001732
 MM 111844 511 CZ IRMA ZE DVORA 114000111844511
 MMM 455 517 CZ FIFI ZE DVORA 114517000455

Vl.užit:nar: 38 *** kg ve 120d: 210 kg 210d: 331 kg 365d: 568 kg / kříž: 133 cm
 Přírustek v testu : 1091 g / 82 přírustek od narození: 1387 g / 81 šourek 40 cm
 Věk při ZV 475 dní aktuálně k 26.01.22 hmotnost: 655 kg výška v kříži: 138 cm

PLEMENNÉ HODNOTY

LINEARNÍ HODNOCENÍ

	pp	ru	pp	ru	TR	KT	OS	UT	Hmot	kříž	TR	KT	OS	UT	CE		
BÝK	PE	102	117	ME	98	100	111	115	115	116							
MATKA	PE	87	113	ME	105	107	108	106	105	105	762	140	23	18	17	6	64
Otec	PE	111	115	ME	94	97	101	110	111	111	712	144	28	22	22	8	80

HODNOCEN: TR 7 / /10 KT / / OS / / UT Výsledek:

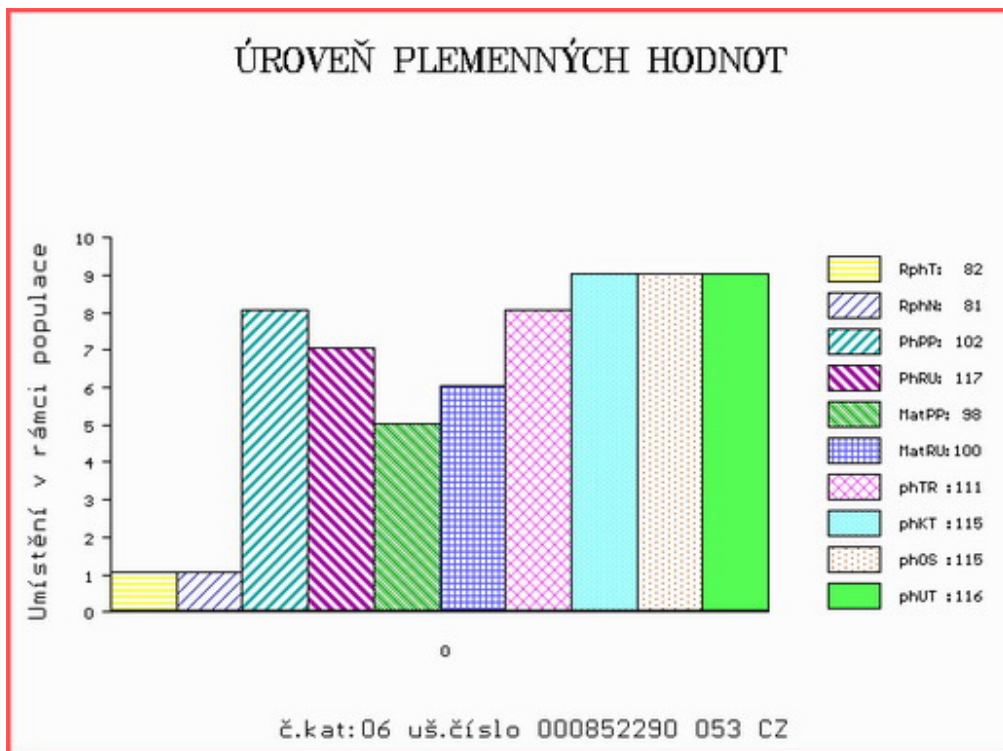

Číslo : 874163 053 CZ GARRY Z KALIŠTĚ PP Číslo katalogu 7
 Dat.nar. : 13.11.2020 Plemeno : Y100 Limousine
 Chovatel : Farma Kaliště s.r.o.Č.Libchavy
 Majitel : Natural, spol s r.o.Hradištko

**OTL
znaky**

Rohy	Ataxie	Q204X	F94L	Nt821	C313Y
PP	-	-	-	-	-

OOO ZLI 560 ON-DIT 3615069746
 OO ZLM 057 BAVARDAGE 2257773618
 MOO 2257773207 FR RIDELLE 2257773207

OTEC ZLM 951 BARRY Z KALIŠTĚ P 031000744556053

OMO ZLI 369 CASHO P 14.013 34379
 MO 130584 953 CZ DIVIŠKA Z KALIŠTĚ P 031000130584953
 MMO 139245 511 CZ DUŠE Z KALIŠTĚ 031000139245511

OOM 281 254 FIDELE P 2311392092
 OM ZLM 400 IMBATTABLE PP 4242120209
 MOM 4241712146 FR FABULEUSE P 4241712146

MA 414064 953 CZ /2 ot BODLINKA Z KALIŠTĚ PP 031000414064953

OMM ZLI 736 ISIMO V 14.032 95265
 MM 269331 953 CZ BERENIKA Z KALIŠTĚ P 031000269331953
 MMM 113050 511 CZ BLAŽENKA Z KALIŠTĚ 031000113050511

Vl.užit:nar: 44 *** kg ve 120d: 195 kg 210d: 304 kg 365d: 558 kg / kříž: 134 cm
 Přírustek v testu : 1350 g / 94 přírustek od narození: 1385 g / 94 šourek 42 cm
 Věk při ZV 469 dní aktuálně k 26.01.22 hmotnost: 652 kg výška v kříži: 139 cm

PLEMENNÉ HODNOTY

LINEARNÍ HODNOCENÍ

	pp	ru	pp	ru	TR	KT	OS	UT	Hmot	kříž	TR	KT	OS	UT	CE
BÝK	PE	89	118	ME	77	100	98	102	103	102					
MATKA	PE	90	108	ME	91	91	95	100	101	100	768	142	23	20	7 70
OTEC	PE	107	120	ME	70	112	101	111	112	110	740	137	22	25	8 80

HODNOCEN: TR 7 / /10 KT / / OS / / UT Výsledek:

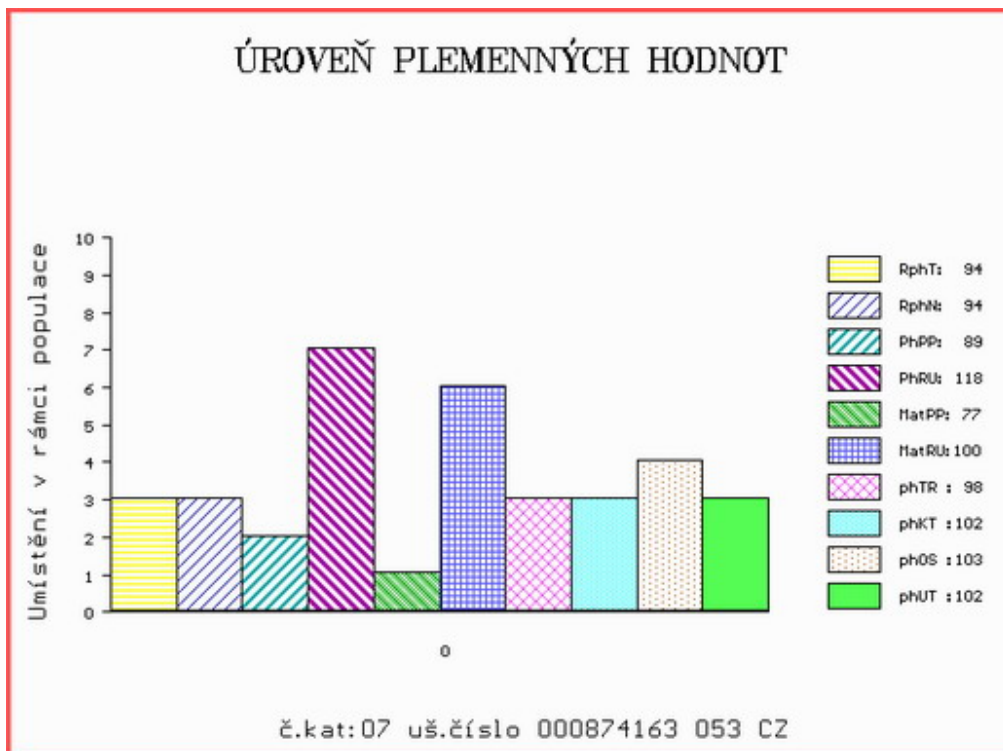

Číslo : 874164 053 CZ GILMOUR Z KALIŠTĚ P* Číslo katalogu 8
 Dat.nar. : 17.11.2020 Plemeno : Y100 Limousine
 Chovatel : Farma Kaliště s.r.o.Č.Libchavy
 Majitel : Natural, spol s r.o.Hradištko

**OTL
znaky**

Rohy	Ataxie	Q204X	F94L	Nt821	C313Y
P*	-	-	-	-	-

OOO 285 887 INDEX PP 09.867 41087
 OO 285 886 ILTIS PP 09.874 16619
 MOO 935313663 DE VRONI V 09.353 13663

OTEC ZLM 885 ISTRÁ PP 09.881 48088

OMO 285 888 MONZA P 09.864 52282
 MO 987138035 DE FICHTE P 09.871 38035
 MMO 986452254 DE FLINTE P 09.864 52254

OOM ZLM 053 UNIQUE 1931432417
 OM ZLM 705 ADRIEN Z KALIŠTĚ 031000722545053
 MOM 293039 953 CZ DARIN Z KALIŠTĚ P 031000293039953

MA 414049 953 CZ /2 ot MONET Z KALIŠTĚ 031000414049953

OMM ZLI 539 CACAO 6503987463
 MM 213693 953 CZ MARLIN Z KALIŠTĚ 031000213693953
 MMM 130567 953 CZ MILUŠKA Z KALIŠTĚ 031000130567953

Vl.užit:nar: 42 *** kg ve 120d: 201 kg 210d: 331 kg 365d: 608 kg / kříž: 142 cm
 Přírůstek v testu : 1583 g / 94 přírůstek od narození: 1543 g / 101 šourek 37 cm
 Věk při ZV 465 dní aktuálně k 26.01.22 hmotnost: 713 kg výška v kříži: 148 cm

PLEMENNÉ HODNOTY

LINEARNÍ HODNOCENÍ

	pp	ru	pp	ru	TR	KT	OS	UT	Hmot	kříž	TR	KT	OS	UT	CE		
BÝK	PE	100	129	ME	97	93	110	109	109	111							
MATKA	PE	98	126	ME	95	96	112	106	103	106	830	147	28	20	19	7	74
OTEC	PE	101	124	ME	98	93	105	110	111	112	660	140	23	22	23	8	76

HODNOCEN: TR 10 / /10 KT / / OS / / UT Výsledek:

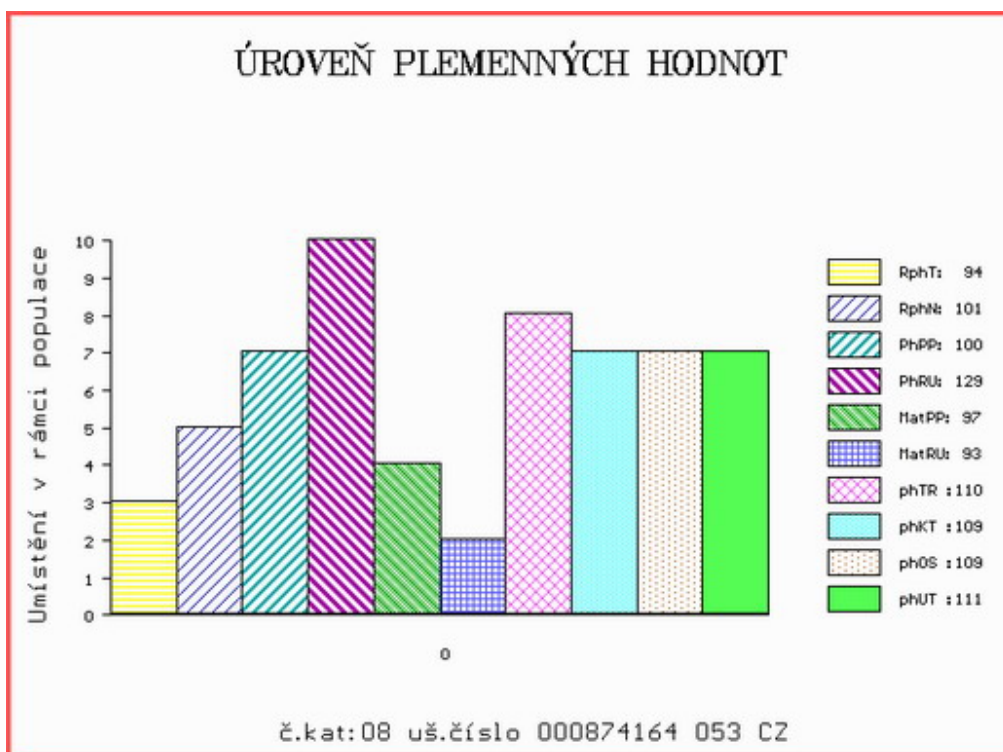

Číslo : 203808 034 CZ GRANIT ZE ZDÁRA P* Číslo katalogu 9
 Dat.nar. : 19.11.2020 Plemeno : Y100 Limousine
 Chovatel : Kouba Martin Ing., Žďár
 Majitel : Kouba Martin Ing., Žďár

**OTL
znaky**

Rohy	Ataxie	Q204X	F94L	Nt821	C313Y
R*	-	-	-	-	-

OOO 291 672 BRASSEUR 2307244269
 OO 291 671 ELOGE 2350866286
 MOO 2305515926 FR ACTION 2305515926

OTEC ZIL 663 MALBEC 2424376478

OMO 291 673 CESAR 5454794249
 MO 2424561335 FR GIROFLEE 2424561335
 MMO 2424454723 FR VENUS 2424454723

OOM 285 886 ILTIS PP 09.874 16619
 OM ZLM 881 INDUS PP 09.877 37360
 MOM 986741081 DE SENTA P 09.867 41081

MA 737651 931 CZ /1 ot PP 433000737651931

OMM ZLI 923 DIAMANT P 1932978570
 MM 579830 931 CZ P* 433000579830931
 MMM 478644 931 CZ ET 433000478644931

Vl.užit:nar: 35 *** kg ve 120d: 179 kg 210d: 324 kg 365d: 544 kg / kříž: 134 cm
 Přírůstek v testu : 1558 g / 97 přírůstek od narození: 1383 g / 90 šourek 35 cm
 Věk při ZV 463 dní aktuálně k 26.01.22 hmotnost: 634 kg výška v kříži: 137 cm

PLEMENNÉ HODNOTY

LINEARNÍ HODNOCENÍ

	pp	ru	pp	ru	TR	KT	OS	UT	Hmot	kříž	TR	KT	OS	UT	CE		
BÝK	PE	108	116	ME	101	92	102	105	105	105							
MATKA	PE	98	109	ME	114	95	104	109	109	108	855	147	28	23	23	9	83
OTEC	PE	110	118	ME	93	89	109	105	103	104	0	0	0	0	0	0	0

HODNOCEN: TR 6 / / 9 KT / / OS / / UT Výsledek:

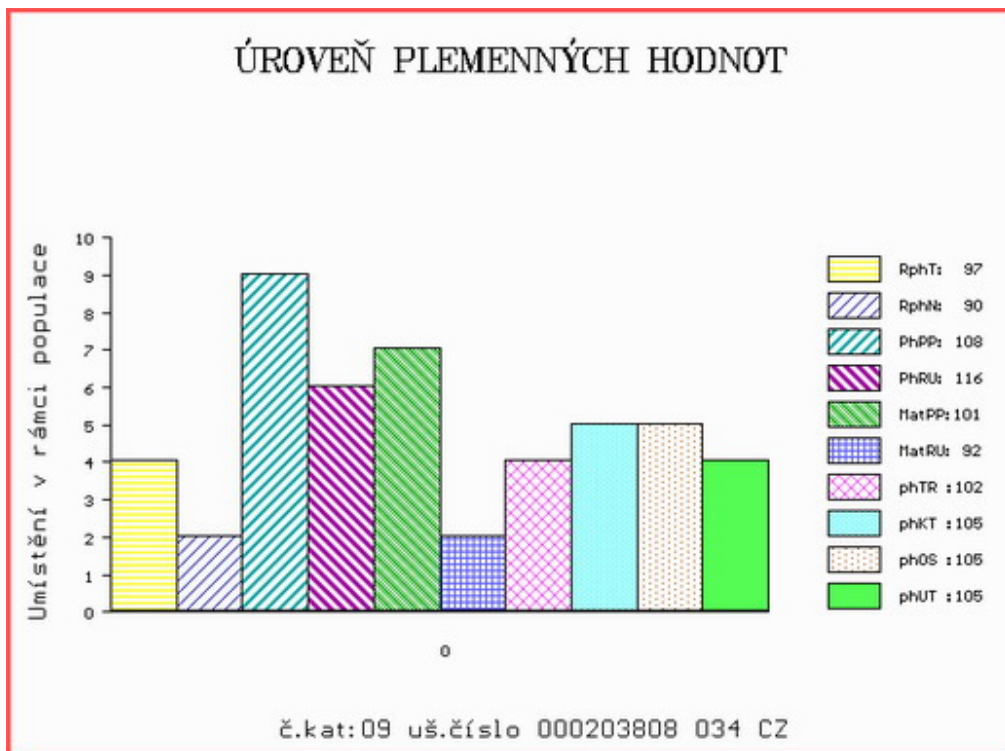

Číslo : 874165 053 CZ GASTRO Z KALIŠTĚ R* Číslo katalogu 10
 Dat.nar. : 26.11.2020 Plemeno : Y100 Limousine
 Chovatel : Farma Kaliště s.r.o.Č.Libchavy
 Majitel : Farma Kaliště s.r.o.Č.Libchavy

**OTL
znaky**

Rohy	Ataxie	Q204X	F94L	Nt821	C313Y
R*	-	-	-	-	-

OOO 289 838 TST KANT P 09.404 17635
 OO 289 837 TST KANOS PP 09.461 07216
 MOO 940417649 DE TST EMSA 09.404 17649

OTEC ZIL 398 KAIRO P* 09.883 62521

OMO ZLI 742 VETIVER MN 2304902134
 MO 987138055 DE RAYKA 09.871 38055
 MMO 986452253 DE RANULA P 09.864 52253

OOM 271 361 ADROIT 1932017859
 OM ZLI 888 EUPLUS 2309430066
 MOM 2395525421 FR VANINA 2305525421

MA 365105 953 CZ /4 ot HVĚZDA Z KALIŠTĚ 031000365105953

OMM ZLI 663 VIKING PP 2304904377
 MM 247913 953 CZ HAVLA Z KALIŠTĚ P 031000247913953
 MMM 191032 953 CZ HELEDA Z KALIŠTĚ 031000191032953

Vl.užit:nar: 42 *** kg ve 120d: 199 kg 210d: 307 kg 365d: 536 kg / kříž: 137 cm
 Přírůstek v testu : 1300 g / 93 přírůstek od narození: 1333 g / 92 šourek 41 cm
 Věk při ZV 456 dní aktuálně k 26.01.22 hmotnost: 610 kg výška v kříži: 138 cm

PLEMENNÉ HODNOTY

LINEARNÍ HODNOCENÍ

	pp	ru	pp	ru	TR	KT	OS	UT	Hmot	kříž	TR	KT	OS	UT	CE		
BÝK	PE	99	116	ME	100	101	104	104	101	103							
MATKA	PE	91	121	ME	109	103	108	104	103	105	820	143	24	22	21	8	75
OTEC	PE	103	128	ME	89	92	107	113	110	110	704	140	26	23	23	8	80

HODNOCEN: TR 7 / / 9 KT / / OS / / UT Výsledek:

ÚROVEŇ PLEMENNÝCH HODNOT

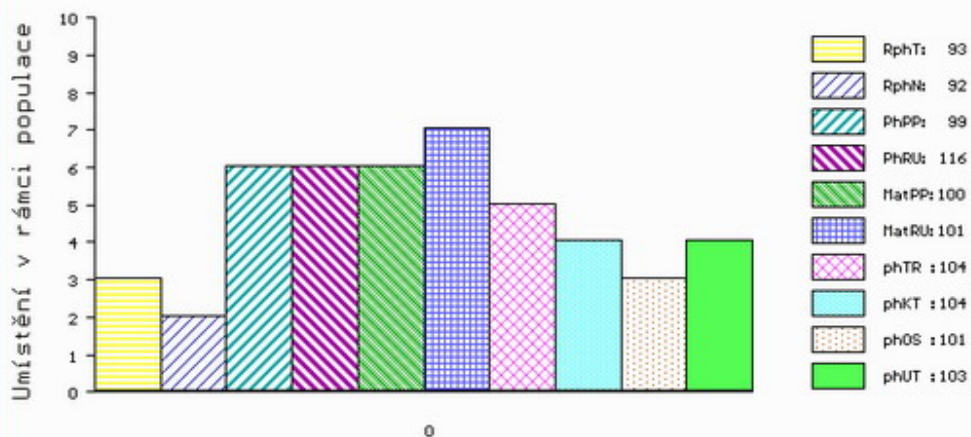

č.kat:10 uš.číslo 000874165 053 CZ

Číslo : 874166 053 CZ GURMÁN Z KALIŠTĚ P* Číslo katalogu 11
 Dat.nar. : 28.11.2020 Plemeno : Y100 Limousine
 Chovatel : Farma Kaliště s.r.o.Č.Libchavy
 Majitel : Natural, spol s r.o.Hradištko

**OTL
znaky**

Rohy	Ataxie	Q204X	F94L	Nt821	C313Y
P*	-	-	-	-	-

OOO 289 838 TST KANT P 09.404 17635
 OO 289 837 TST KANOS PP 09.461 07216
 MOO 940417649 DE TST EMSA 09.404 17649

Otec ZIL 398 KAIRO P* 09.883 62521

OMO ZLI 742 VETIVER MN 2304902134
 MO 987138055 DE RAYKA 09.871 38055
 MMO 986452253 DE RANULA P 09.864 52253

OOM ZLI 923 DIAMANT P 1932978570
 OM ZLM 150 VÁVRA BOVET ET 069000662027053
 MOM 1629597593 FR UVALE 1629597593

MA 414044 953 CZ /2 ot KAČKA Z KALIŠTĚ 031000414044953

OMM ZLI 650 TIGRIS PP 14.026 24243
 MM 233235 953 CZ KASANDRA Z KALIŠTĚ P 031000233235953
 MMM 153301 953 CZ KELLY Z KALIŠTĚ 031000153301953

Vl.užit:nar: 40 *** kg ve 120d: 191 kg 210d: 308 kg 365d: 561 kg / kříž: 135 cm
 Přírůstek v testu : 1608 g / 102 přírůstek od narození: 1399 g / 102 šourek 38 cm
 Věk při ZV 454 dní aktuálně k 26.01.22 hmotnost: 633 kg výška v kříži: 139 cm

PLEMENNÉ HODNOTY

LINEARNÍ HODNOCENÍ

	pp	ru	pp	ru	TR	KT	OS	UT	Hmot	kříž	TR	KT	OS	UT	CE		
BÝK	PE	108	119	ME	94	94	103	106	105	105							
MATKA	PE	107	114	ME	99	95	104	107	107	107	790	144	26	22	20	7	75
Otec	PE	103	128	ME	89	92	107	113	110	110	704	140	26	23	23	8	80

HODNOCEN: TR 8 / /10 KT / / OS / / UT Výsledek:

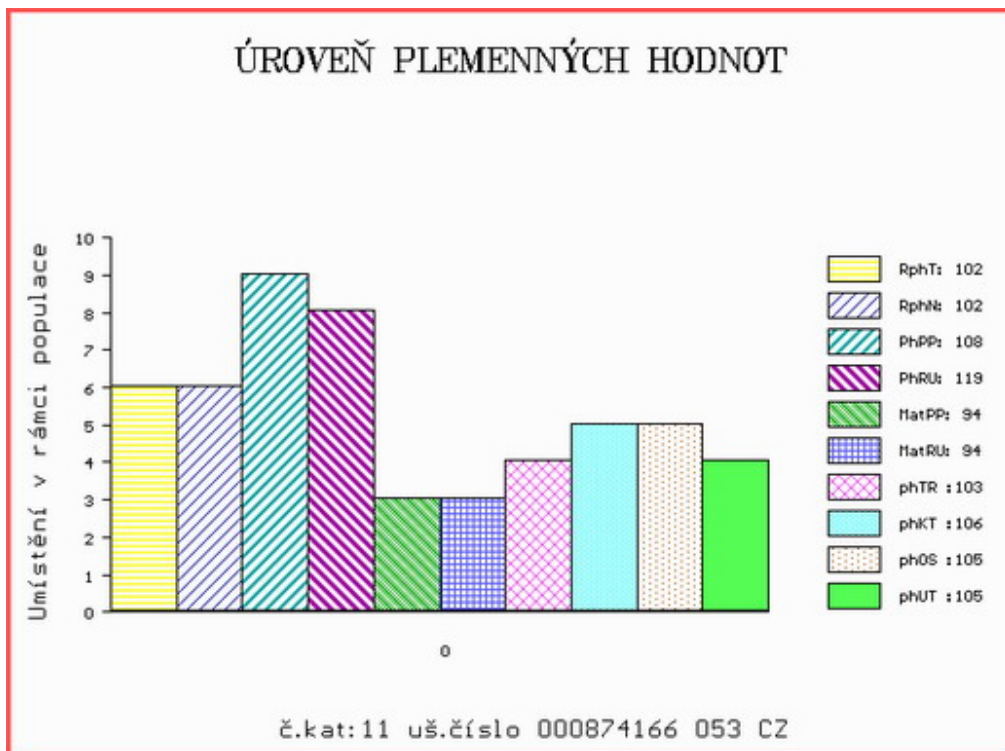

Číslo : 616658 042 CZ GUNTR Z BYNOVCE Číslo katalogu 12
 Dat.nar. : 30.11.2020 Plemeno : Y100 Limousine
 Chovatel : Němec Eduard, Bynovec
 Majitel : Němec Eduard, Bynovec

**OTL
znaky**

Rohy	Ataxie	Q204X	F94L	Nt821	C313Y
-	-	-	-	-	-

OOO ZLI 804 WILODGE CERBERUS WEY07-010
 OO 288 146 AMPERTAINÉ FOREMAN MGD10-039
 MOO 95643854174 UK AMPERTAINÉ BETHSHEBA MGD06-032

OTEC ZLM 985 GOLDIES JACKPOT GS14-1509
 OMO 287 147 SARKLEY RAGTIME PBO00-018
 MO 581575300613 UK GOLDIES VITALITY GS04-613
 MMO 581575300473 UK GOLDIES TIFFENY GS02-473

OOM ZLI 560 ON-DIT 3615069746
 OM ZLM 623 APOŠTOL MZLU 106000621832062
 MOM 127228 962 CZ 106000127228962

MA 188793 942 CZ /2 ot ANDY Z BYNOVCE 458000188793942
 OMM ZLI 811 SUPER BONUS Z CUNKOVA P 420000552899031
 MM 168459 942 CZ AMÁLA Z BYNOVCE 458000168459942
 MMM 281328 932 CZ 189000281328932

Vl.užit:nar: 47 *** kg ve 120d: 184 kg 210d: 291 kg 365d: 532 kg / kříž: 134 cm
 Přírustek v testu : 1650 g / 109 přírustek od narození: 1325 g / 110 šourek 39 cm
 Věk při ZV 452 dní aktuálně k 26.01.22 hmotnost: 606 kg výška v kříži: 136 cm

PLEMENNÉ HODNOTY

LINEARNÍ HODNOCENÍ

	pp	ru	pp	ru	TR	KT	OS	UT	Hmot	kříž	TR	KT	OS	UT	CE		
BÝK	PE	93	120	ME	108	90	96	108	110	108							
MATKA	PE	106	113	ME	106	87	107	117	118	116	719	143	20	19	18	6	63
OTEC	PE	82	132	ME	108	92	101	101	101	102	0	0	0	0	0	0	0

HODNOCEN: TR 6 / / 9 KT / / OS / / UT Výsledek:

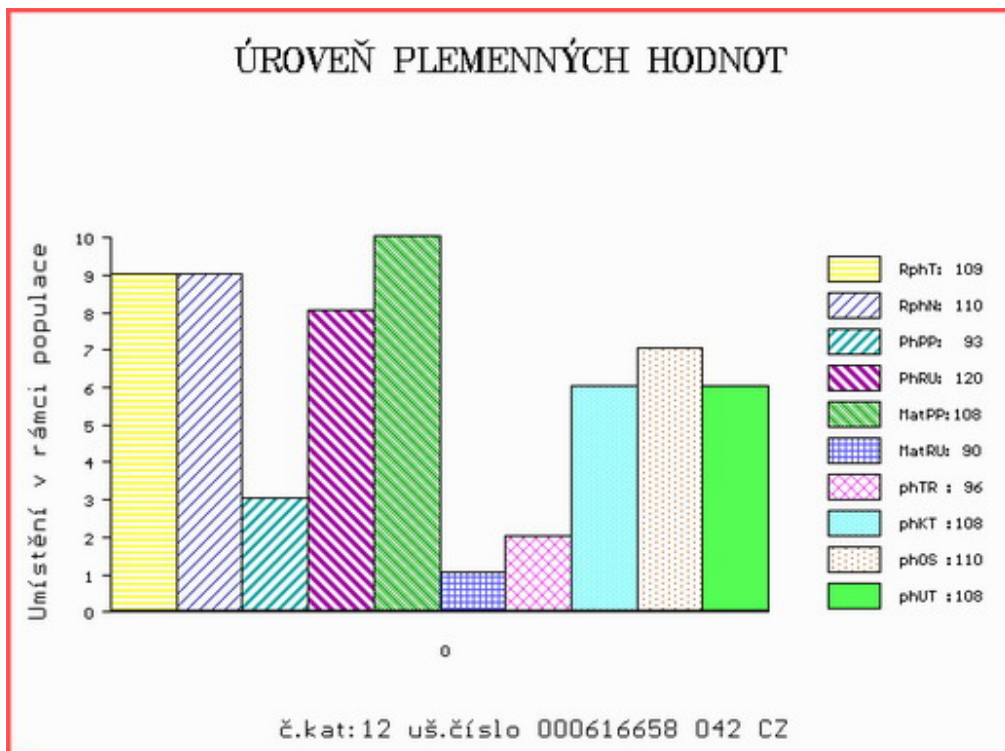

Číslo : 874167 053 CZ GENOM Z KALIŠTĚ P* Číslo katalogu 13
 Dat.nar. : 02.12.2020 Plemeno : Y100 Limousine
 Chovatel : Farma Kaliště s.r.o.Č.Libchavy
 Majitel : Natural, spol s r.o.Hradištko

**OTL
znaky**

Rohy	Ataxie	Q204X	F94L	Nt821	C313Y
P*	-	-	-	-	-

OOO 285 887 INDEX PP 09.867 41087
 OO 285 886 ILTIS PP 09.874 16619
 MOO 935313663 DE VRONI V 09.353 13663

OTEC ZLM 885 ISTRÁ PP 09.881 48088

OMO 285 888 MONZA P 09.864 52282
 MO 987138035 DE FICHTE P 09.871 38035
 MMO 986452254 DE FLINTE P 09.864 52254

OOM ZLI 560 ON-DIT 3615069746
 OM ZLM 057 BAVARDAGE 2257773618
 MOM 2257773207 FR RIDELLE 2257773207

MA 386966 953 CZ /2 ot ZENON Z KALIŠTĚ 031000386966953

OMM ZLI 539 CACAO 6503987463
 MM 247920 953 CZ ZDISLAVA Z KALIŠTĚ 031000247920953
 MMM 130581 953 CZ ZLATUŠE Z KALIŠTĚ 031000130581953

Vl.užit:nar: 43 *** kg ve 120d: 237 kg 210d: 376 kg 365d: 597 kg / kříž: 138 cm
 Přírustek v testu : 1241 g / 87 přírustek od narození: 1488 g / 94 šourek 39 cm
 Věk při ZV 450 dní aktuálně k 26.01.22 hmotnost: 668 kg výška v kříži: 140 cm

PLEMENNÉ HODNOTY

LINEARNÍ HODNOCENÍ

	pp	ru	pp	ru	TR	KT	OS	UT	Hmot	kříž	TR	KT	OS	UT	CE		
BÝK	PE	99	130	ME	94	103	118	119	118	120							
MATKA	PE	89	113	ME	91	122	115	114	113	114	762	144	26	20	20	7	73
OTEC	PE	101	124	ME	98	93	105	110	111	112	660	140	23	22	23	8	76

HODNOCEN: TR 8 / /10 KT / / OS / / UT Výsledek:

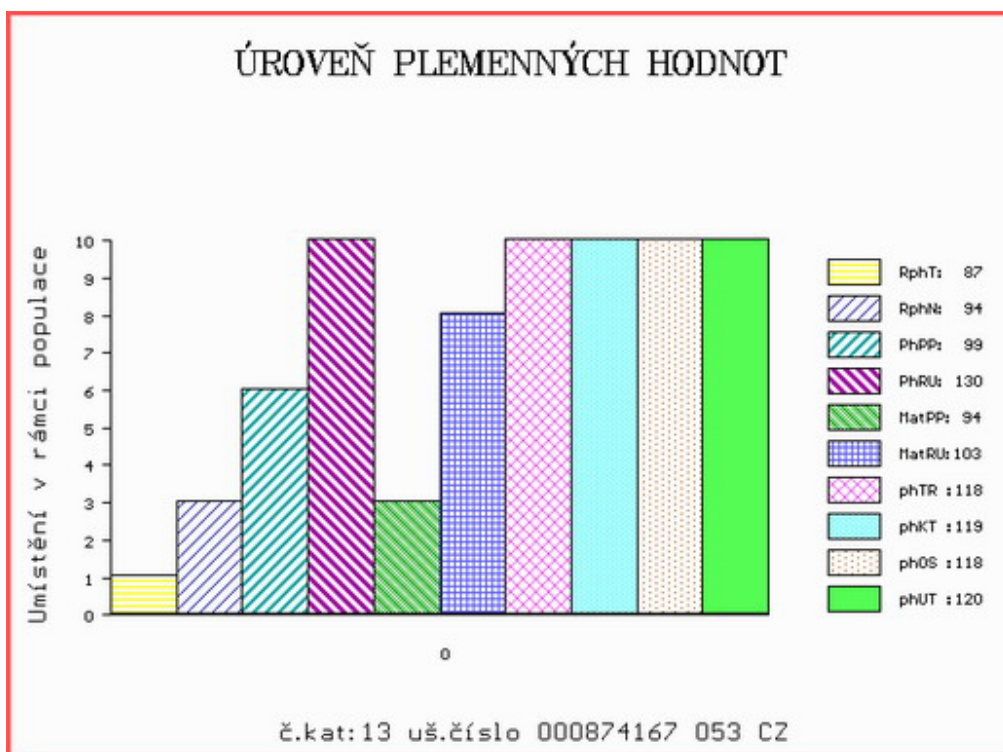

Číslo : 165407 034 CZ **GENERÁL PÍSECKÝ R*** Číslo katalogu 14
 Dat.nar. : 05.12.2020 Plemeno : Y100 Limousine
 Chovatel : Kotalík Milan, Semice
 Majitel : Kotalík Milan, Semice

**OTL
znaky**

Rohy	Ataxie	Q204X	F94L	Nt821	C313Y
R*	-	-	-	-	-

OOO ZLI 560 ON-DIT 3615069746
 OO ZLM 057 BAVARDAGE 2257773618
 MOO 2257773207 FR RIDELLE 2257773207

Otec ZIL 414 JYM 7122144417
 OMO ZLI 490 REMIX 1717626948
 MO 7120169073 FR EMOTION 7120169073
 MMO 7120007996 FR CARESSE 7120007996

OOM 284 127 SHIRE MILTON EL96-354-FOT
 OM ZLM 542 RAFFERTYS IMMANUEL 94530592392
 MOM 94530591412 UK RAFFERTYS FUSTY RJX10-020

MA 650631 931 CZ /2 ot 438000650631931
 OMM ZLI 930 VALERIAN 4145044764
 MM 495024 931 CZ VANESSA PÍSECKÁ ET 438000495024931
 MMM 247902 953 CZ DARIE Z KALIŠTĚ 031000247902953

Vl.užit:nar: 45 *** kg ve 120d: 242 kg 210d: 395 kg 365d: 654 kg / kříž: 145 cm
 Přírustek v testu : 1608 g / 110 přírustek od narození: 1645 g / 113 šourek 38 cm
 Věk při ZV 447 dní aktuálně k 26.01.22 hmotnost: 731 kg výška v kříži: 146 cm

PLEMENNÉ HODNOTY

LINEARNÍ HODNOCENÍ

	pp	ru	pp	ru	TR	KT	OS	UT	Hmot	kříž	TR	KT	OS	UT	CE		
BÝK	PE	100	131	ME	92	103	115	120	120	120							
MATKA	PE	104	118	ME	89	110	107	111	112	111	780	143	24	21	20	7	72
Otec	PE	97	114	ME	91	111	103	112	114	112	0	0	0	0	0	0	0

HODNOCEN: TR 10 / /10 KT / / OS / / UT Výsledek:

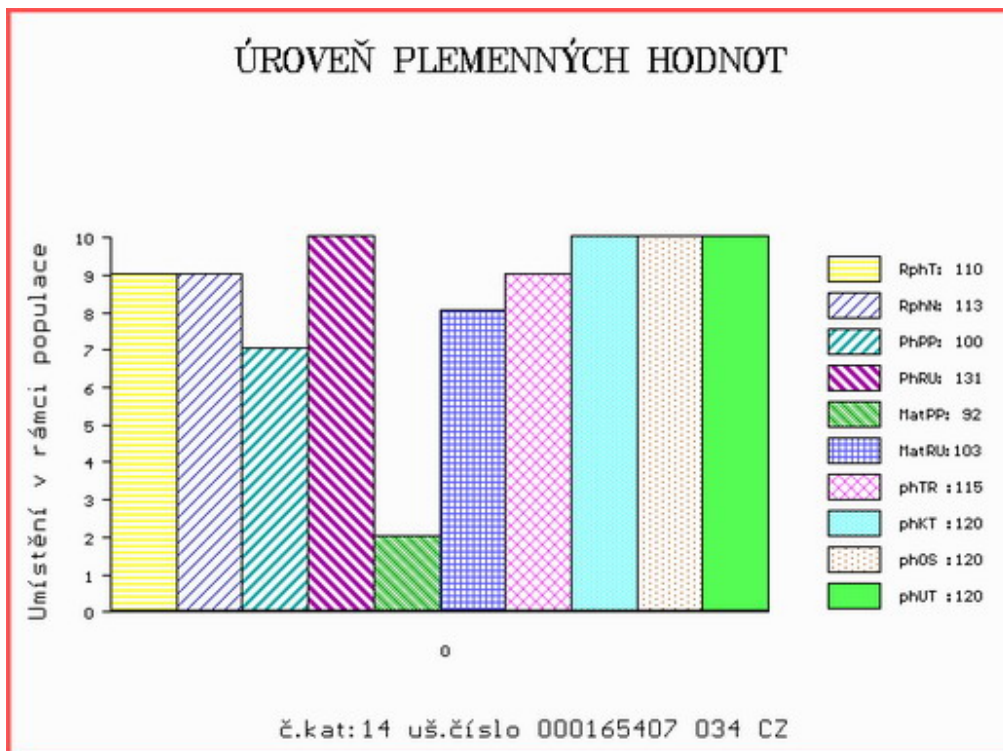

Číslo : **714611 062 CZ** **GYMNASTA MZLU** Číslo katalogu 15
 Dat.nar. : 06.12.2020 Plemeno : Y100 Limousine
 Chovatel : Mendelova univerzita Brno-ŠZP Žabčice
 Majitel : Mendelova univerzita Brno-ŠZP Žabčice

**OTL
znaky**

Rohy	Ataxie	Q204X	F94L	Nt821	C313Y
-	-	-	-	-	-

OOO ZLI 560 ON-DIT 3615069746
 OO ZLM 057 BAVARDAGE 2257773618
 MOO 2257773207 FR RIDELLE 2257773207

Otec ZIL 414 JYM 7122144417

OMO ZLI 490 REMIX 1717626948
 MO 7120169073 FR EMOTION 7120169073
 MMO 7120007996 FR CARESSE 7120007996

OOM 262 686 SOLIDE 1629597295
 OM ZLI 742 VETIVER MN 2304902134
 MOM 2398021960 FR ORTIE 2398021960

MA 201715 962 CZ /7 ot VANESA MZLU 106000201715962

OMM ZLI 404 NESTOR 1997013433
 MM 127228 962 CZ 106000127228962
 MMM 109846 603 CZ 106000109846603

Vl.užit:nar: **46 **** kg ve 120d: **195 kg** 210d: **317 kg** 365d: **539 kg** / kříž: **141 cm**
 Přírůstek v testu : **1558 g / 102** přírůstek od narození: **1334 g / 101** šourek **33 cm**
 Věk při ZV **446** dní aktuálně k 26.01.22 hmotnost: **601 kg** výška v kříži: **142 cm**

PLEMENNÉ HODNOTY

LINEARNÍ HODNOCENÍ

	pp	ru	pp	ru	TR	KT	OS	UT	Hmot	kříž	TR	KT	OS	UT	CE		
BÝK	PE	98	113	ME	97	105	90	100	102	98							
MATKA	PE	98	102	ME	101	102	103	102	101	101	800	154	28	21	20	7	76
Otec	PE	97	114	ME	91	111	103	112	114	112	0	0	0	0	0	0	0

HODNOCEN: TR 9 / / 9 KT / / OS / / UT Výsledek:

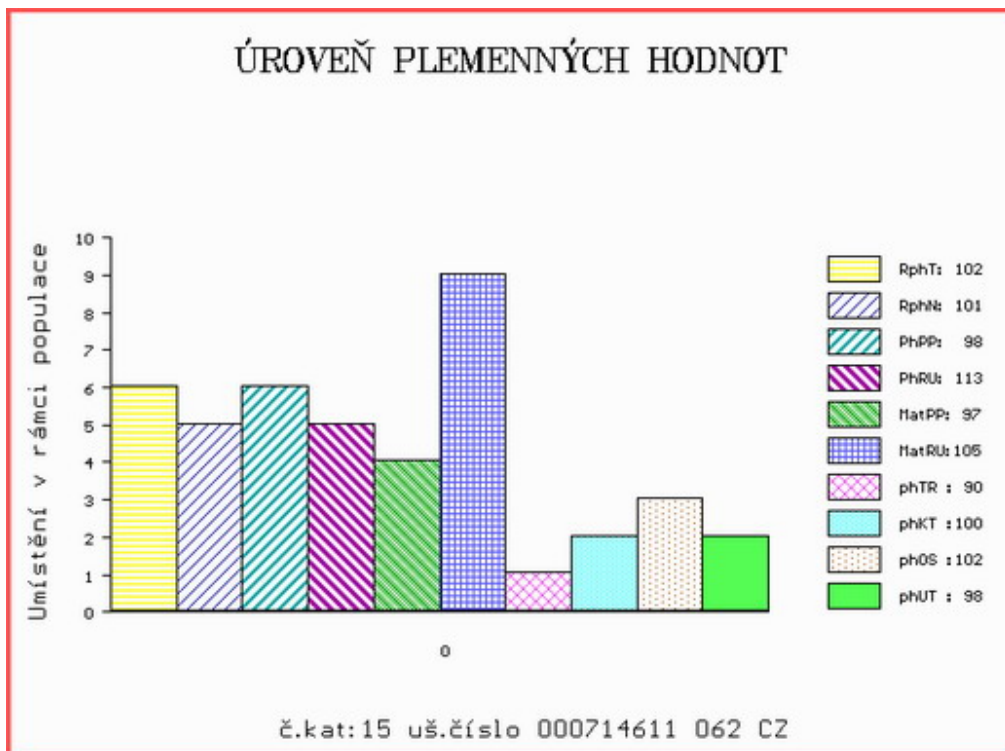

Číslo : 218572 034 CZ GERRY Z MLADOŠOVIC Číslo katalogu 16
 Dat.nar. : 07.12.2020 Plemeno : Y100 Limousine
 Chovatel : Podolák Jiří,ing.,Mladošovice
 Majitel : Natural, spol s r.o.Hradištko

**OTL
znaky**

Rohy	Ataxie	Q204X	F94L	Nt821	C313Y
-	-	-	-	-	-

OOO 267 694 CASSIS 4088028055
 OO ZLI 400 NEUF 2297004114
 MOO 2294004370 FR JUNGLE 2294004370

OTEC ZLM 056 ARMORIC 2219279723
 OMO ZLI 324 MAS DU CLO 2396032213
 MO 2219279337 FR SOURIANTE 2219279337
 MMO 2297002601 FR NINKO 2297002601

OOM 284 661 SAFARA 1202093398
 OM ZLM 653 DAHAIR 1932992030
 MOM 1931171672 FR SITELLE 1931171672

MA 706474 931 CZ /1 ot 439000706474931
 OMM ZLI 663 VIKING PP 2304904377
 MM 559883 931 CZ P 439000559883931
 MMM 466787 931 CZ VITRINA Z OSTRÉHO ET 420000466787931

Vl.užit:nar: 40 ** kg ve 120d: 186 kg 210d: 305 kg 365d: 564 kg / kříž: 139 cm
 Přírůstek v testu : 1900 g / 114 přírůstek od narození: 1492 g / 112 šourek 36 cm
 Věk při ZV 445 dní aktuálně k 26.01.22 hmotnost: 659 kg výška v kříži: 142 cm

PLEMENNÉ HODNOTY

LINEARNÍ HODNOCENÍ

	pp	ru	pp	ru	TR	KT	OS	UT	Hmot	kříž	TR	KT	OS	UT	CE		
BÝK	PE	102	115	ME	88	103	105	103	103	104							
MATKA	PE	92	116	ME	88	99	105	105	104	104	761	143	22	21	19	7	69
OTEC	PE	110	105	ME	87	112	98	104	107	105	0	0	0	0	0	0	0

HODNOCEN: TR 9 / /10 KT / / OS / / UT Výsledek:

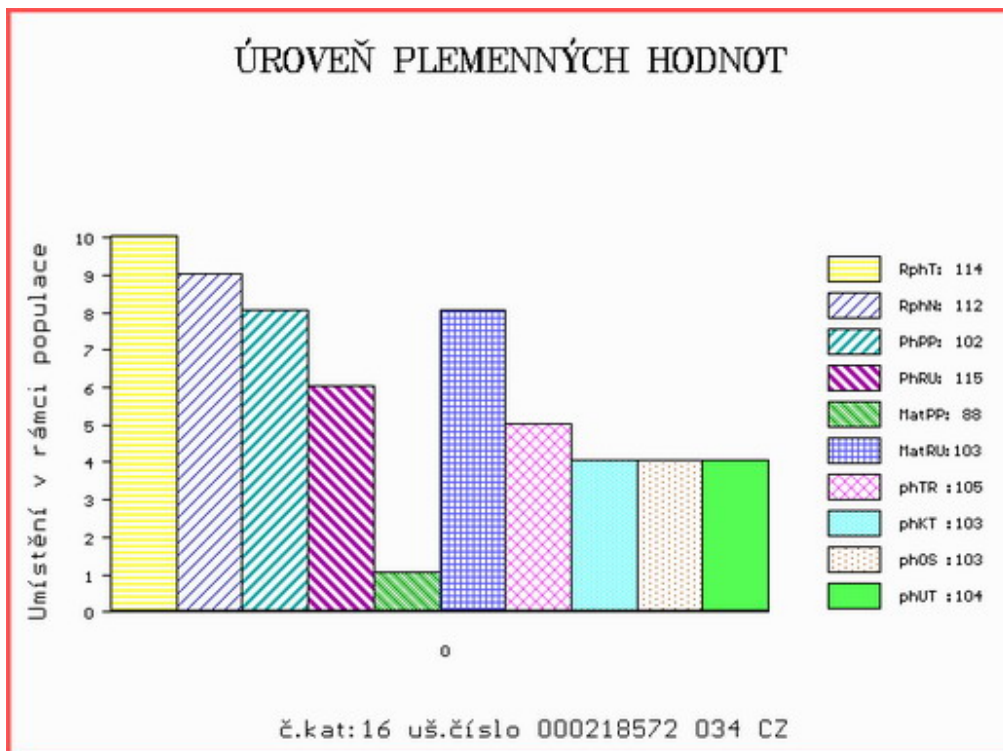

Číslo : 874168 053 CZ GABRIEL Z KALIŠTĚ PP Číslo katalogu 17
 Dat.nar. : 08.12.2020 Plemeno : Y100 Limousine
 Chovatel : Farma Kaliště s.r.o.Č.Libchavy
 Majitel : Natural, spol s r.o.Hradištko

**OTL
znaky**

Rohy	Ataxie	Q204X	F94L	Nt821	C313Y
PP	-	-	-	-	-

OOO 289 838 TST KANT P 09.404 17635
 OO 289 837 TST KANOS PP 09.461 07216
 MOO 940417649 DE TST EMSA 09.404 17649

OTEC ZIL 398 KAIRO P* 09.883 62521

OMO ZLI 742 VETIVER MN 2304902134
 MO 987138055 DE RAYKA 09.871 38055
 MMO 986452253 DE RANULA P 09.864 52253

OOM 281 254 FIDELE P 2311392092
 OM ZLM 400 IMBATTABLE PP 4242120209
 MOM 4241712146 FR FABULEUSE P 4241712146

MA 414042 953 CZ /2 ot FURIETA Z KALIŠTĚ P* 031000414042953

OMM ZLI 824 ENZO P 1933472074
 MM 293056 953 CZ FIKITA Z KALIŠTĚ P* 031000293056953
 MMM 233238 953 CZ FLABEL Z KALIŠTĚ P 031000233238953

Vl.užit:nar: 42 *** kg ve 120d: 182 kg 210d: 310 kg 365d: 503 kg / kříž: 133 cm
 Přírůstek v testu : 1225 g / 87 přírůstek od narození: 1232 g / 86 šourek 42 cm
 Věk při ZV 444 dní aktuálně k 26.01.22 hmotnost: 552 kg výška v kříži: 136 cm

PLEMENNÉ HODNOTY

LINEARNÍ HODNOCENÍ

	pp	ru	pp	ru	TR	KT	OS	UT	Hmot	kříž	TR	KT	OS	UT	CE		
BÝK	PE	102	115	ME	94	96	101	105	104	104							
MATKA	PE	98	110	ME	97	93	98	104	106	104	950	150	28	22	22	8	80
OTEC	PE	103	128	ME	89	92	107	113	110	110	704	140	26	23	23	8	80

HODNOCEN: TR 6 / / 6 KT / / OS / / UT Výsledek:

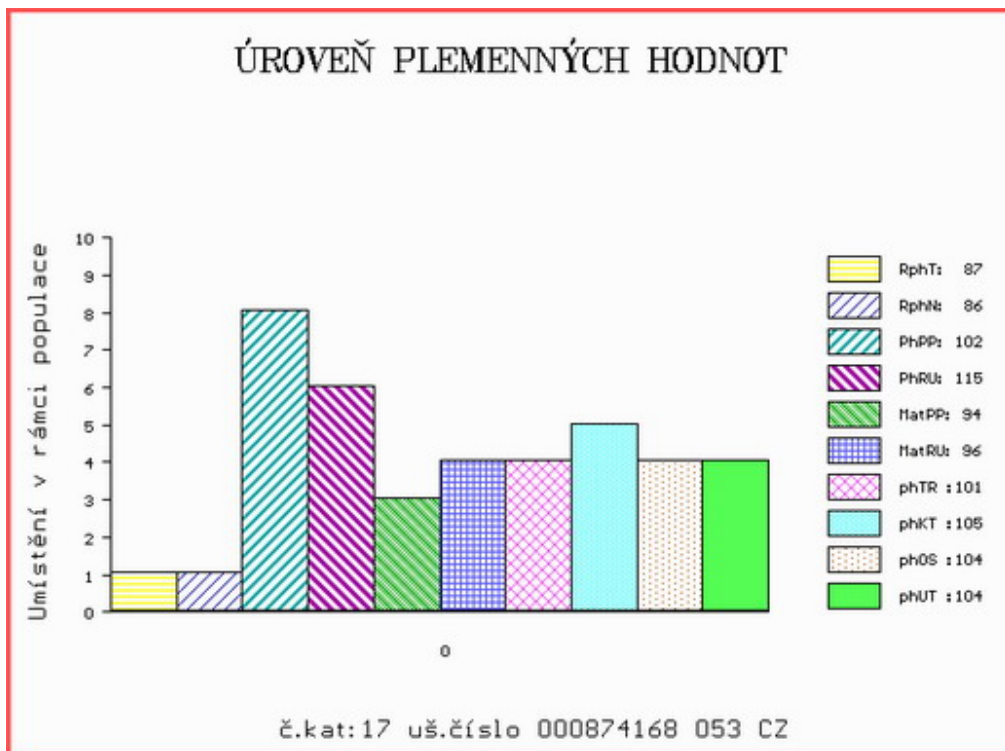

Číslo : 874171 053 CZ GOLD Z KALIŠTĚ R* Číslo katalogu 18
 Dat.nar. : 16.12.2020 Plemeno : Y100 Limousine
 Chovatel : Farma Kaliště s.r.o.Č.Libchavy
 Majitel : Natural, spol s r.o.Hradištko

**OTL
znaky**

Rohy	Ataxie	Q204X	F94L	Nt821	C313Y
R*	-	-	-	-	-

OOO 289 838 TST KANT P 09.404 17635
 OO 289 837 TST KANOS PP 09.461 07216
 MOO 940417649 DE TST EMSA 09.404 17649

OTEC ZIL 398 KAIRO P* 09.883 62521

OMO ZLI 742 VETIVER MN 2304902134
 MO 987138055 DE RAYKA 09.871 38055
 MMO 986452253 DE RANULA P 09.864 52253

OOM 271 361 ADROIT 1932017859
 OM ZLI 888 EUPLUS 2309430066
 MOM 2395525421 FR VANINA 2305525421

MA 342992 953 CZ /4 ot MASKA Z KALIŠTĚ 031000342992953

OMM ZLI 405 MAINE P 14.022 20425
 MM 130580 953 CZ MIDLENKA Z KALIŠTĚ 031000130580953
 MMM 18198 571 CZ MARIÁNA Z KALIŠTĚ 031571018198

Vl.užit:nar: 41 *** kg ve 120d: 217 kg 210d: 345 kg 365d: 553 kg / kříž: 139 cm
 Přírůstek v testu : 1416 g / 99 přírůstek od narození: 1392 g / 98 šourek 39 cm
 Věk při ZV 436 dní aktuálně k 26.01.22 hmotnost: 606 kg výška v kříži: 140 cm

PLEMENNÉ HODNOTY

LINEARNÍ HODNOCENÍ

	pp	ru	pp	ru	TR	KT	OS	UT	Hmot	kříž	TR	KT	OS	UT	CE		
BÝK	PE	106	120	ME	95	104	108	110	108	109							
MATKA	PE	107	117	ME	100	114	117	113	111	114	866	151	28	22	22	8	80
OTEC	PE	103	128	ME	89	92	107	113	110	110	704	140	26	23	23	8	80

HODNOCEN: TR 9 / /10 KT / / OS / / UT Výsledek:

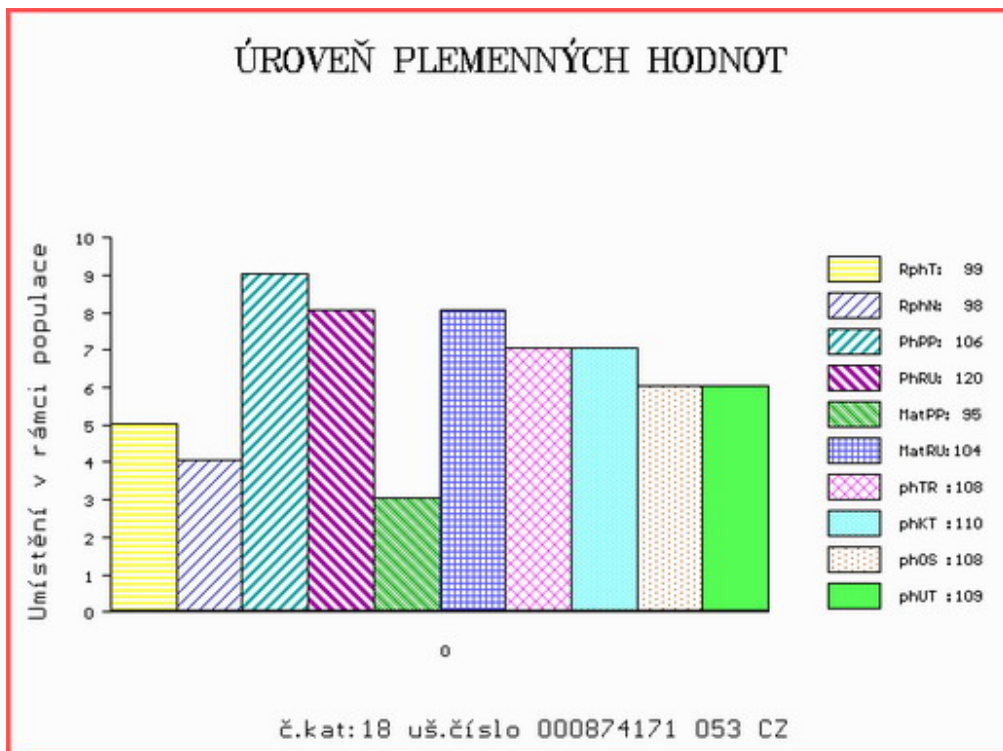

Číslo : 874172 053 CZ GIN Z KALIŠTĚ P* Číslo katalogu 19
 Dat.nar. : 18.12.2020 Plemeno : Y100 Limousine
 Chovatel : Farma Kaliště s.r.o.Č.Libchavy
 Majitel : Farma Kaliště s.r.o.Č.Libchavy

**OTL
znaky**

Rohy	Ataxie	Q204X	F94L	Nt821	C313Y
P*	-	-	-	-	-

OOO 289 838 TST KANT P 09.404 17635
 OO 289 837 TST KANOS PP 09.461 07216
 MOO 940417649 DE TST EMSA 09.404 17649

OTEC ZIL 398 KAIRO P* 09.883 62521

OMO ZLI 742 VETIVER MN 2304902134
 MO 987138055 DE RAYKA 09.871 38055
 MMO 986452253 DE RANULA P 09.864 52253

OOM 281 254 FIDELE P 2311392092
 OM ZLM 400 IMBATTABLE PP 4242120209
 MOM 4241712146 FR FABULEUSE P 4241712146

MA 386952 953 CZ /3 ot INKA Z KALIŠTĚ P* 031000386952953

OMM ZLI 538 BONUS P 1526579518
 MM 282191 953 CZ IRČA Z KALIŠTĚ P 031000282191953
 MMM 213674 953 CZ INTELEKTUÁLKA Z KALIŠTĚ 031000213674953

Vl.užit:nar: 42 *** kg ve 120d: 210 kg 210d: 319 kg 365d: 586 kg / kříž: 143 cm
 Přírůstek v testu : 1691 g / 98 přírůstek od narození: 1470 g / 95 šourek 37 cm
 Věk při ZV 434 dní aktuálně k 26.01.22 hmotnost: 636 kg výška v kříži: 143 cm

PLEMENNÉ HODNOTY

LINEARNÍ HODNOCENÍ

	pp	ru	pp	ru	TR	KT	OS	UT	Hmot	kříž	TR	KT	OS	UT	CE		
BÝK	PE	104	120	ME	92	93	99	102	101	101							
MATKA	PE	102	108	ME	94	97	92	90	90	90	930	155	29	22	20	8	79
OTEC	PE	103	128	ME	89	92	107	113	110	110	704	140	26	23	23	8	80

HODNOCEN: TR 10 / /10 KT / / OS / / UT Výsledek:

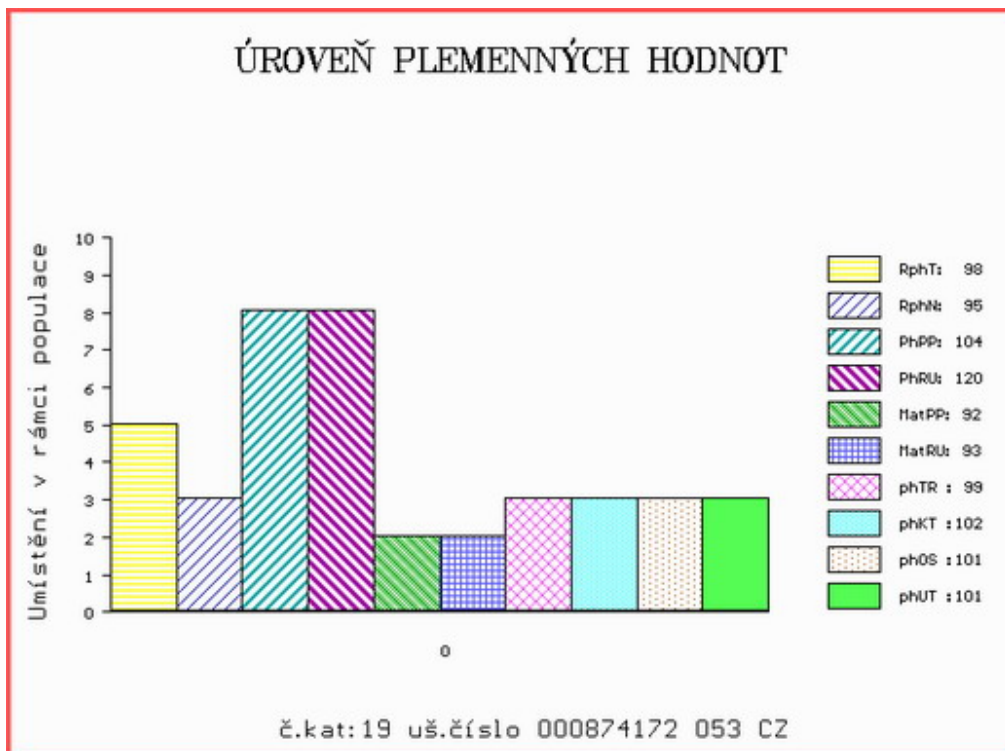

Číslo : 616663 042 CZ GABOR Z BYNOVCE Číslo katalogu 20
 Dat.nar. : 19.12.2020 Plemeno : Y100 Limousine
 Chovatel : Němec Eduard, Bynovec
 Majitel : Němec Eduard, Bynovec

**OTL
znaky**

Rohy	Ataxie	Q204X	F94L	Nt821	C313Y
-	-	-	-	-	-

OOO 288 610 BOUVREUIL 1932626928
 OO 288 609 FABULEUX 1933277003
 MOO 1932118853 FR VANINA 1932118853

Otec ZIL 140 MALIN 1940014454

OMO 288 611 UT-MAJEUR 3330031986
 MO 1936064209 FR INES 1936064209
 MMO 1933413764 FR DENTELLE 1933413764

OOM ZLI 801 GOLDIES TERENCE GS02-489
 OM ZLM 051 UOMO NOVOKOSTELECKÝ P 394000746025031
 MOM 230588 931 CZ KAČENKA NOVOKOSTELECKÁ P 394000230588931

MA 176051 942 CZ /3 ot RÓZA Z BYNOVCE 458000176051942

OMM ZLI 811 SUPER BONUS Z CUNKOVA P 420000552899031
 MM 161823 942 CZ ZINDULKA Z BYNOVCE 458000161823942
 MMM 256120 932 CZ 189000256120932

Vl.užit:nar: 55 *** kg ve 120d: 217 kg 210d: 302 kg 365d: 515 kg / kříž: 133 cm
 Přírůstek v testu : 1366 g / 101 přírůstek od narození: 1280 g / 96 šourek 38 cm
 Věk při ZV 433 dní aktuálně k 26.01.22 hmotnost: 571 kg výška v kříži: 133 cm

PLEMENNÉ HODNOTY

LINEARNÍ HODNOCENÍ

	pp	ru	pp	ru	TR	KT	OS	UT	Hmot	kříž	TR	KT	OS	UT	CE		
BÝK	PE	93	108	ME	101	98	89	104	109	104							
MATKA	PE	95	109	ME	94	106	94	104	108	104	741	139	15	19	19	5	58
Otec	PE	113	100	ME	94	93	98	109	112	108	618	136	24	23	24	8	79

HODNOCEN: TR 5 / / 8 KT / / OS / / UT Výsledek:

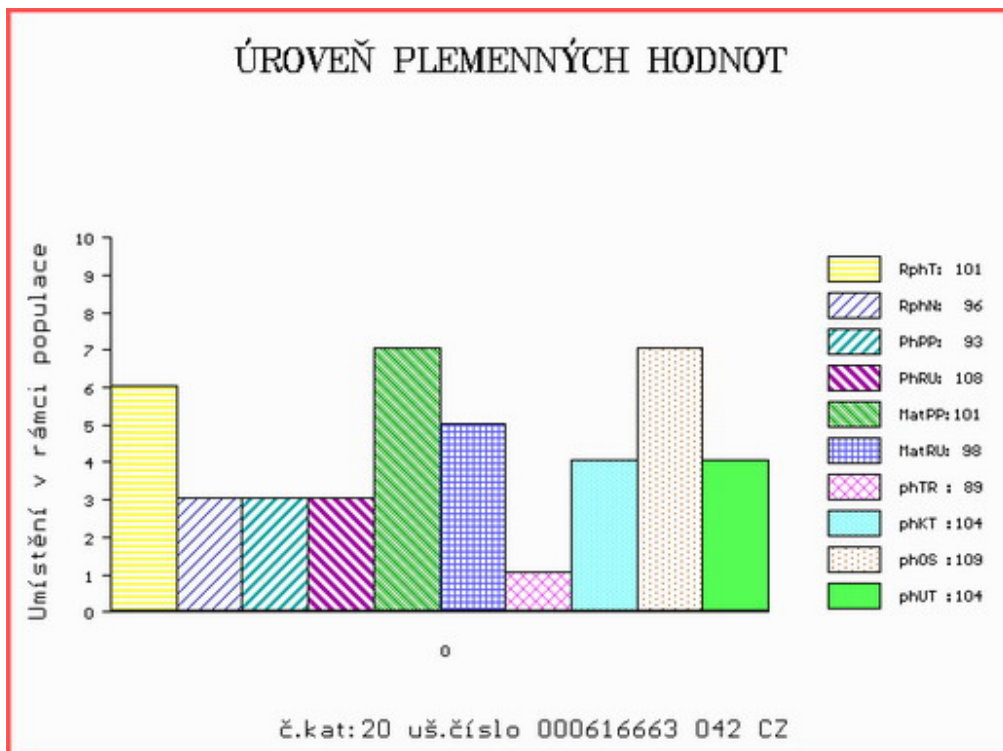

Číslo : 874173 053 CZ GRÁL Z KALIŠTĚ P* Číslo katalogu 21
 Dat.nar. : 21.12.2020 Plemeno : Y100 Limousine
 Chovatel : Farma Kaliště s.r.o.Č.Libchavy
 Majitel : Farma Kaliště s.r.o.Č.Libchavy

**OTL
znaky**

Rohy	Ataxie	Q204X	F94L	Nt821	C313Y
P*	-	-	-	-	-

OOO 289 838 TST KANT P 09.404 17635
 OO 289 837 TST KANOS PP 09.461 07216
 MOO 940417649 DE TST EMSA 09.404 17649

OTEC ZIL 398 KAIRO P* 09.883 62521

OMO ZLI 742 VETIVER MN 2304902134
 MO 987138055 DE RAYKA 09.871 38055
 MMO 986452253 DE RANULA P 09.864 52253

OOM ZLI 923 DIAMANT P 1932978570
 OM ZLM 150 VÁVRA BOVET ET 069000662027053
 MOM 1629597593 FR UVALE 1629597593

MA 365131 953 CZ /3 ot DARIELL Z KALIŠTĚ 031000365131953

OMM ZLI 888 EUPLUS 2309430066
 MM 293042 953 CZ HANULINEČKA Z KALIŠTĚ 031000293042953
 MMM 213673 953 CZ HOLLY Z KALIŠTĚ 031000213673953

Vl.užit:nar: 43 *** kg ve 120d: 205 kg 210d: 323 kg 365d: 568 kg / kříž: 139 cm
 Přírůstek v testu : 1558 g / 99 přírůstek od narození: 1384 g / 99 šourek 39 cm
 Věk při ZV 431 dní aktuálně k 26.01.22 hmotnost: 598 kg výška v kříži: 141 cm

PLEMENNÉ HODNOTY

LINEARNÍ HODNOCENÍ

	pp	ru	pp	ru	TR	KT	OS	UT	Hmot	kříž	TR	KT	OS	UT	CE		
BÝK	PE	101	123	ME	99	96	96	103	103	101							
MATKA	PE	99	119	ME	106	101	111	106	104	105	894	150	28	23	22	8	81
OTEC	PE	103	128	ME	89	92	107	113	110	110	704	140	26	23	23	8	80

HODNOCEN: TR 9 / /10 KT / / OS / / UT Výsledek:

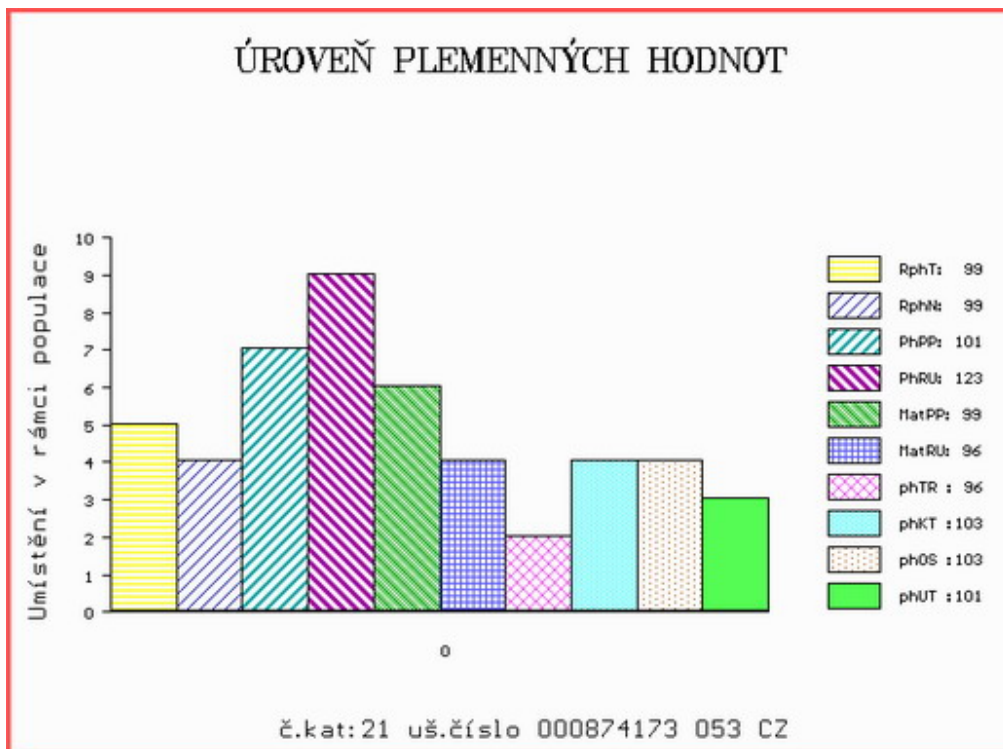

Číslo : 874174 053 CZ GINGO Z KALIŠTĚ P* Číslo katalogu 22
 Dat.nar. : 22.12.2020 Plemeno : Y100 Limousine
 Chovatel : Farma Kaliště s.r.o.Č.Libchavy
 Majitel : Farma Kaliště s.r.o.Č.Libchavy

**OTL
znaky**

Rohy	Ataxie	Q204X	F94L	Nt821	C313Y
P*	-	-	-	-	-

OOO 289 838 TST KANT P 09.404 17635
 OO 289 837 TST KANOS PP 09.461 07216
 MOO 940417649 DE TST EMSA 09.404 17649

OTEC ZIL 398 KAIRO P* 09.883 62521

OMO ZLI 742 VETIVER MN 2304902134
 MO 987138055 DE RAYKA 09.871 38055
 MMO 986452253 DE RANULA P 09.864 52253

OOM 271 361 ADROIT 1932017859
 OM ZLI 888 EUPLUS 2309430066
 MOM 2395525421 FR VANINA 2305525421

MA 342991 953 CZ /4 ot MONČA Z KALIŠTĚ P 031000342991953

OMM ZLI 736 ISIMO V 14.032 95265
 MM 269327 953 CZ MALVÍNA Z KALIŠTĚ P 031000269327953
 MMM 191050 953 CZ MÍNA Z KALIŠTĚ 031000191050953

Vl.užit:nar: 40 *** kg ve 120d: 221 kg 210d: 339 kg 365d: 580 kg / kříž: 140 cm
 Přírůstek v testu : 1383 g / 98 přírůstek od narození: 1425 g / 97 šourek 43 cm
 Věk při ZV 430 dní aktuálně k 26.01.22 hmotnost: 610 kg výška v kříži: 140 cm

PLEMENNÉ HODNOTY

LINEARNÍ HODNOCENÍ

	pp	ru	pp	ru	TR	KT	OS	UT	Hmot	kříž	TR	KT	OS	UT	CE		
BÝK	PE	103	122	ME	101	100	110	112	110	110							
MATKA	PE	99	114	ME	114	109	117	115	112	114	805	144	24	21	21	8	74
OTEC	PE	103	128	ME	89	92	107	113	110	110	704	140	26	23	23	8	80

HODNOCEN: TR 9 / /10 KT / / OS / / UT Výsledek:

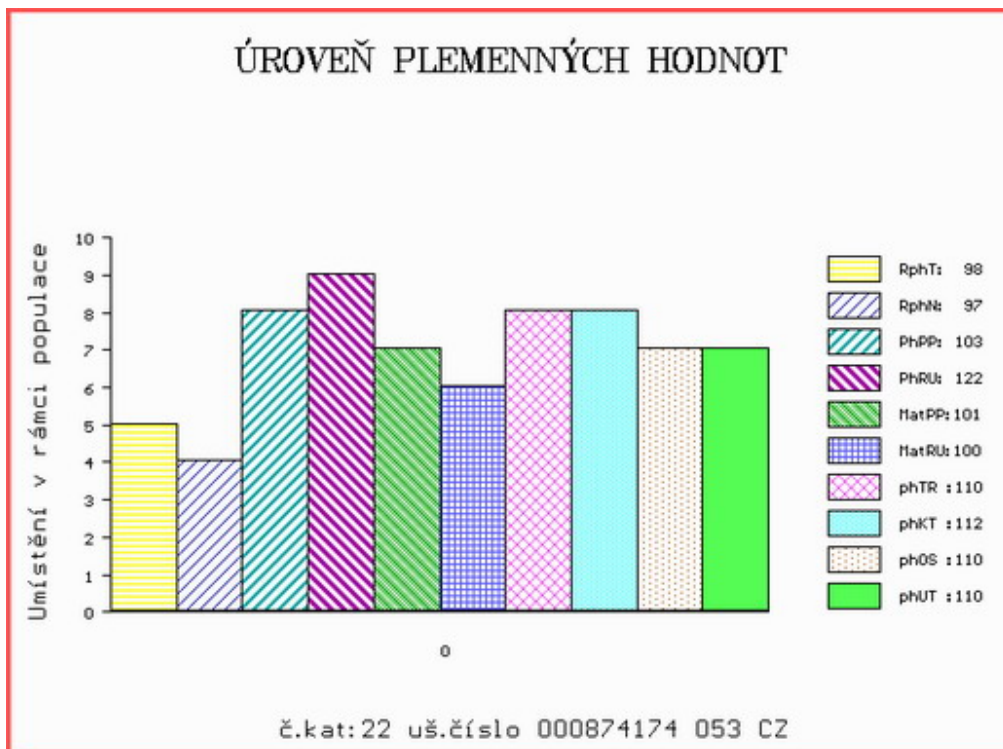

Číslo : 165412 034 CZ GOLEM PÍSECKÝ PP Číslo katalogu 23
 Dat.nar. : 23.12.2020 Plemeno : Y100 Limousine
 Chovatel : Kotalík Milan, Semice
 Majitel : Kotalík Milan, Semice

**OTL
znaky**

Rohy	Ataxie	Q204X	F94L	Nt821	C313Y
PP	-	-	-	-	-

OOO 285 887 INDEX PP 09.867 41087
 OO 285 886 ILTIS PP 09.874 16619
 MOO 935313663 DE VRONI V 09.353 13663

Otec ZLM 881 INDUS PP 09.877 37360

OMO ZLI 742 VETIVER MN 2304902134
 MO 986741081 DE SENTA P 09.867 41081
 MMO 941002592 DE SIELA P 09.410 02592

OOM 281 770 CFSV POLLED EXCEL 315S PP 1855322
 OM ZLM 409 POSTHAVEN ZANSIBAR PP 209827
 MOM 188183 CA TMF TOPAZ 17T P 0188183

MA 650638 931 CZ /2 ot P 438000650638931

OMM ZLI 923 DIAMANT P 1932978570
 MM 495030 931 CZ VANKA PÍSECKÁ P 438000495030931
 MMM 247908 953 CZ BÁZE Z KALIŠTĚ 031000247908953

Vl.užit:nar: 42 *** kg ve 120d: 221 kg 210d: 371 kg 365d: 582 kg / kříž: 137 cm
 Přírůstek v testu : 1266 g / 80 přírůstek od narození: 1441 g / 80 šourek 38 cm
 Věk při ZV 429 dní aktuálně k 26.01.22 hmotnost: 617 kg výška v kříži: 139 cm

PLEMENNÉ HODNOTY

LINEARNÍ HODNOCENÍ

	pp	ru	pp	ru	TR	KT	OS	UT	Hmot	kříž	TR	KT	OS	UT	CE		
BÝK	PE	104	122	ME	106	97	101	112	113	111							
MATKA	PE	100	107	ME	95	113	111	110	110	111	700	146	22	21	21	7	71
Otec	PE	100	116	ME	113	88	96	102	102	100	760	144	23	22	24	8	77

HODNOCEN: TR 8 / /10 KT / / OS / / UT Výsledek:

ÚROVEŇ PLEMENNÝCH HODNOT

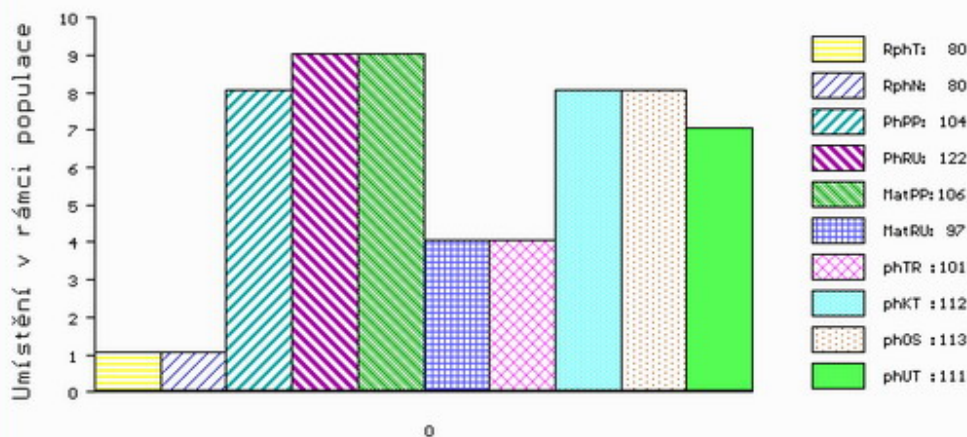

č.kat:23 uš.číslo 000165412 034 CZ

Číslo : 620212 042 CZ GLOC Z LUDVÍKOVIC Číslo katalogu 24
 Dat.nar. : 23.12.2020 Plemeno : Y100 Limousine
 Chovatel : Kopsa Milan, Ludvíkovice
 Majitel : Kopsa Milan, Ludvíkovice

**OTL
znaky**

Rohy	Ataxie	Q204X	F94L	Nt821	C313Y
-	-	-	-	-	-

OOO 276 797 CABARET 1932582214
 OO ZLM 055 GIGOLO 1934882140
 MOO 1932466940 FR AICHA 1932466940

Otec ZLM 821 BRONEC ZE SV. KATEŘINY 393000571267042

OMO ZLI 490 REMIX 1717626948
 MO 396464 931 CZ ZOE Z LAZIŠTĚ 408000396464931
 MMO 6345977599 FR BONNIE 6345977599

OOM 271 267 IDEAL 2393045394
 OM ZLI 801 GOLDIES TERENCE GS02-489
 MOM 1989010238 FR EMUE 1989010238

MA 527780 931 CZ /5 ot ZANESKA Z OSTRÉHO 420000527780931

OMM ZLI 268 IONESCO 3693000206
 MM 431937 931 CZ TARTINE 409000431937931
 MMM 4649498559 FR BULLE 4649498559

Vl.užit:nar: 53 *** kg ve 120d: 182 kg 210d: 307 kg 365d: 560 kg / kříž: 143 cm
 Přírustek v testu : 1491 g / 106 přírustek od narození: 1373 g / 107 šourek 45 cm
 Věk při ZV 429 dní aktuálně k 26.01.22 hmotnost: 601 kg výška v kříži: 143 cm

PLEMENNÉ HODNOTY

LINEARNÍ HODNOCENÍ

	pp	ru	pp	ru	TR	KT	OS	UT	Hmot	kříž	TR	KT	OS	UT	CE		
BÝK	PE	87	117	ME	111	101	106	105	106	107							
MATKA	PE	94	123	ME	115	100	109	114	115	115	741	148	27	22	20	7	76
Otec	PE	77	123	ME	97	102	123	117	113	117	640	145	27	21	19	7	74

HODNOCEN: TR 10 / /10 KT / / OS / / UT Výsledek:

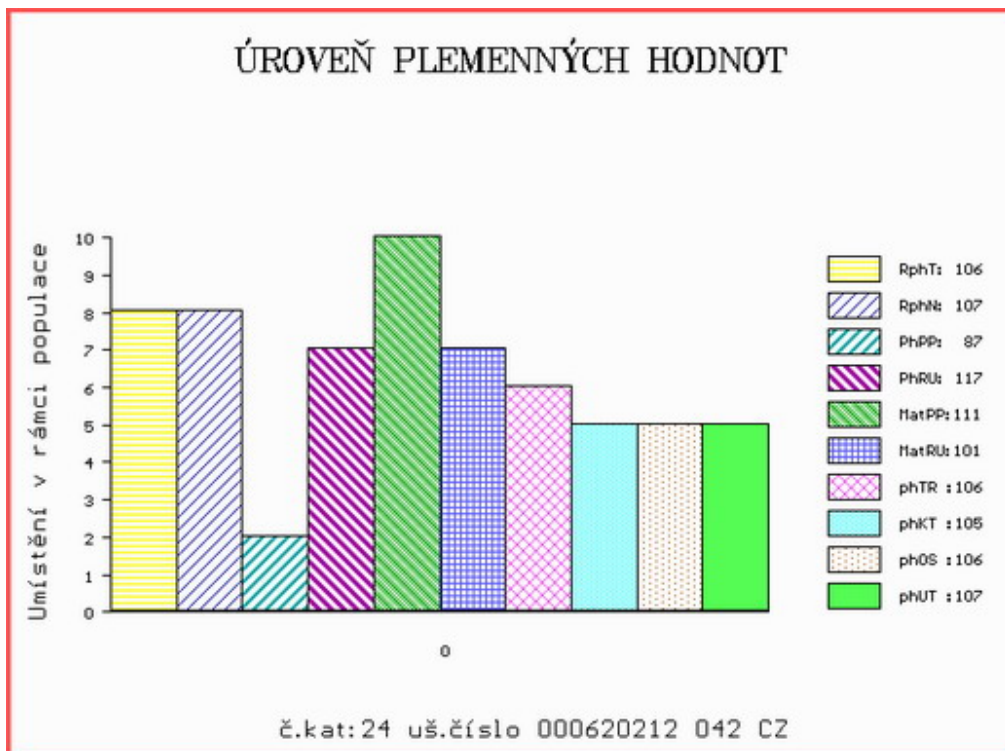

Číslo : 218574 034 CZ GIO Z MLADOŠOVIC Číslo katalogu 25
 Dat.nar. : 25.12.2020 Plemeno : Y100 Limousine
 Chovatel : Podolák Jiří,ing.,Mladošovice
 Majitel : Natural, spol s r.o.Hradištko

**OTL
znaky**

Rohy	Ataxie	Q204X	F94L	Nt821	C313Y
-	-	-	-	-	-

OOO	262 338	IDOLE	1293111663
OO	270 308	OZEUS	1519127770
MOO	1594060479	FR JENNY	1594060479

OTEC	ZIL	650	IO	1213013329
OMO	271 488	BAZAR	1932689577	
MO	1210083748	FR ENCLUME	1210083748	
MMO	1202099421	FR TAQUINE	1202099421	

OOM	284 663	ALF	1932045114
OM	ZLM 655	DAY	1932945444
MOM	1931319022	FR TARGETTE	1931319022

MA	706479 931 CZ	/1 ot	439000706479931
OMM	ZLI 824	ENZO P	1933472074
MM	293048 953 CZ	DANNY Z KALIŠTĚ	031000293048953
MMM	153285 953 CZ	DANUŠE Z KALIŠTĚ	031000153285953

Vl.užit:nar: 41 ** kg ve 120d: 191 kg 210d: 323 kg 365d: 593 kg / kříž: 138 cm
 Přírůstek v testu : 1708 g / 115 přírůstek od narození: 1479 g / 114 šourek 37 cm
 Věk při ZV 427 dní aktuálně k 26.01.22 hmotnost: 628 kg výška v kříži: 140 cm

PLEMENNÉ HODNOTY

LINEARNÍ HODNOCENÍ

	pp	ru	pp	ru	TR	KT	OS	UT	Hmot	kříž	TR	KT	OS	UT	CE		
BÝK	PE	100	120	ME	100	92	113	101	97	101							
MATKA	PE	98	111	ME	94	106	114	105	102	104	742	142	22	20	19	7	68
OTEC	PE	103	112	ME	107	88	103	93	91	93	0	0	0	0	0	0	0

HODNOCEN: TR 9 / /10 KT / / OS / / UT Výsledek:

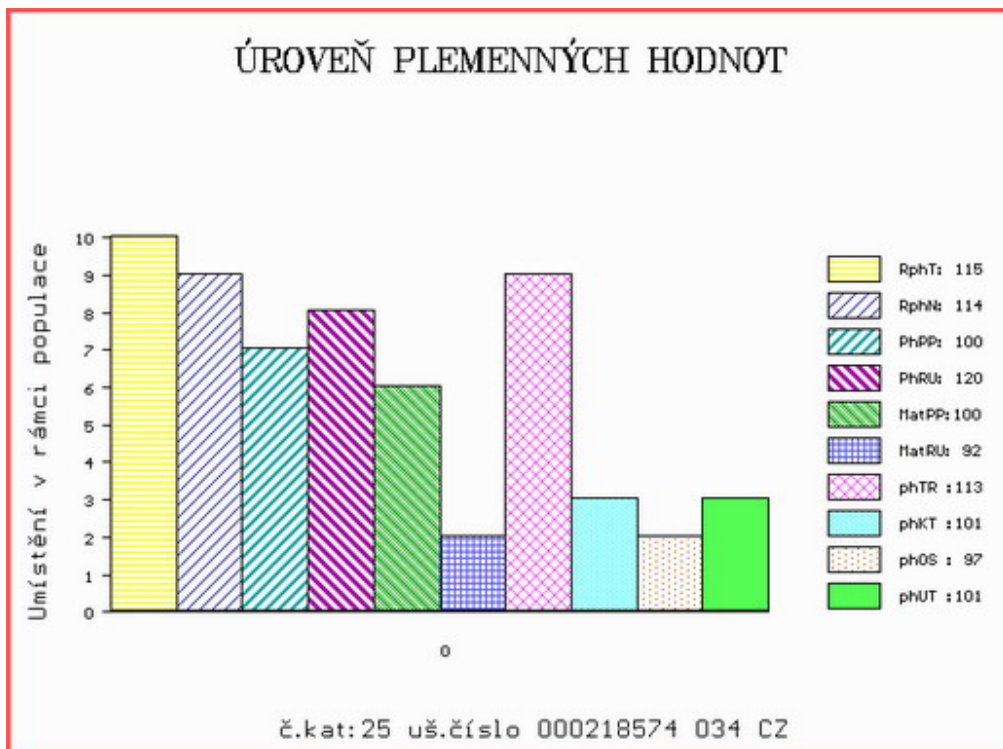

Číslo : 616664 042 CZ GÁBEL Z BYNOVCE R* Číslo katalogu 26
 Dat.nar. : 25.12.2020 Plemeno : Y100 Limousine
 Chovatel : Němec Eduard, Bynovec
 Majitel : Němec Eduard, Bynovec

**OTL
znaky**

Rohy	Ataxie	Q204X	F94L	Nt821	C313Y
R*	-	-	-	-	-

OOO 288 610 BOUVREUIL 1932626928
 OO 288 609 FABULEUX 1933277003
 MOO 1932118853 FR VANINA 1932118853

Otec ZIL 140 MALIN 1940014454
 OMO 288 611 UT-MAJEUR 3330031986
 MO 1936064209 FR INES 1936064209
 MMO 1933413764 FR DENTELLE 1933413764

OOM 270 530 JUNIOR TVS 1994012999
 OM ZLI 538 BONUS P 1526579518
 MOM 2424414640 FR VALERIANE ET P 2424414640

MA 437082 931 CZ /7 ot UNA Z OSTRÉHO P 42000437082931
 OMM ZLI 402 NENUPHAR 8797011143
 MM 297086 931 CZ PRIMA Z OSTRÉHO 253000297086931
 MMM 115513 208 CZ JUSTINA Z OSTRÉHO 253000115513208

Vl.užit:nar: 46 *** kg ve 120d: 178 kg 210d: 287 kg 365d: 508 kg / kříž: 137 cm
 Přírustek v testu : 1450 g / 96 přírustek od narození: 1267 g / 91 šourek 37 cm
 Věk při ZV 427 dní aktuálně k 26.01.22 hmotnost: 549 kg výška v kříži: 137 cm

PLEMENNÉ HODNOTY

LINEARNÍ HODNOCENÍ

	pp	ru	pp	ru	TR	KT	OS	UT	Hmot	kříž	TR	KT	OS	UT	CE		
BÝK	PE	105	99	ME	95	104	98	101	102	102							
MATKA	PE	96	107	ME	95	111	113	109	108	111	744	143	24	21	20	7	72
Otec	PE	113	100	ME	94	93	98	109	112	108	618	136	24	23	24	8	79

HODNOCEN: TR 7 / / 7 KT / / OS / / UT Výsledek:

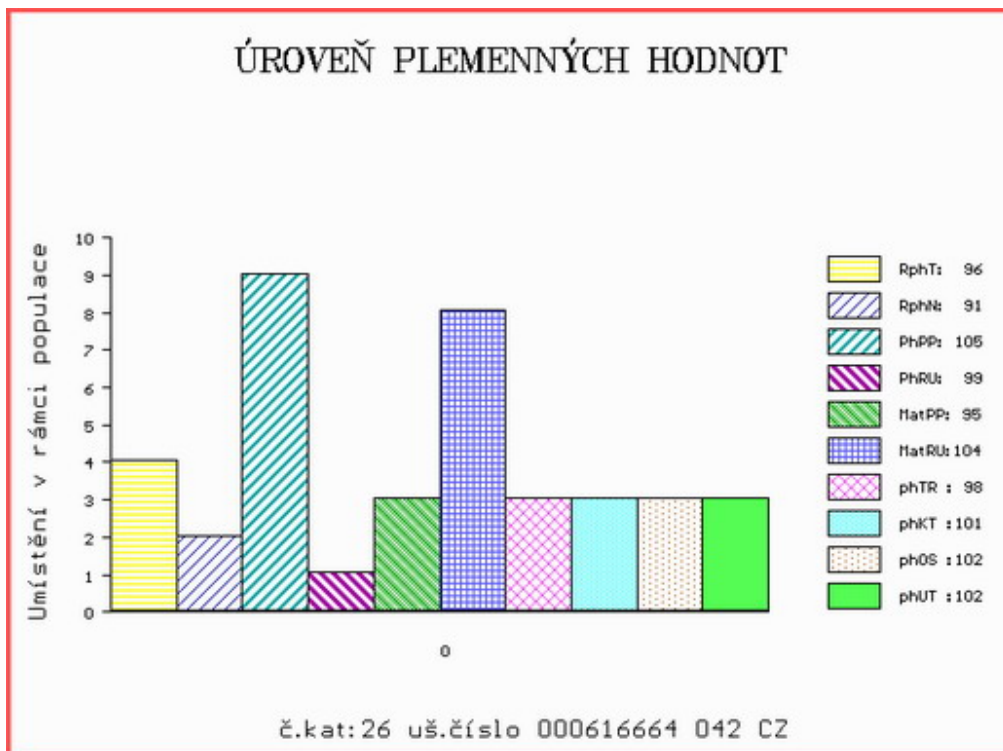

Číslo : 620215 042 CZ GULÁŠ Z LUDVÍKOVIC Číslo katalogu 27
 Dat.nar. : 30.12.2020 Plemeno : Y100 Limousine
 Chovatel : Kopsa Milan, Ludvíkovice
 Majitel : Kopsa Milan, Ludvíkovice

**OTL
znaky**

Rohy	Ataxie	Q204X	F94L	Nt821	C313Y
-	-	-	-	-	-

OOO	288 610	BOUVREUIL	1932626928
OO	288 609	FABULEUX	1933277003
MOO	1932118853	FR VANINA	1932118853

Otec	ZIL	140	MALIN	1940014454
OMO	288 611	UT-MAJEUR	3330031986	
MO	1936064209	FR INES	1936064209	
MMO	1933413764	FR DENTELLE	1933413764	

OOM	ZLI 490	REMIX	1717626948
OM	ZLI 873	TEZE Z LAŽIŠTĚ	408000701970031
MOM	4807043727	FR BERTILLE	4807043727

MA	158788 942 CZ	/6	ot VANDA Z BYNOVCE	159000158788942
OMM	ZLI 343	JASNÝ VFU	007764119002	
MM	197638 932 CZ		189000197638932	
MMM	2946 517 CZ		189517002946	

Vl.užit:nar: 44 *** kg ve 120d: 194 kg 210d: 289 kg 365d: 515 kg / kříž: 137 cm
 Přírůstek v testu : 1366 g / 98 přírůstek od narození: 1288 g / 89 šourek 35 cm
 Věk při ZV 422 dní aktuálně k 26.01.22 hmotnost: 549 kg výška v kříži: 139 cm

PLEMENNÉ HODNOTY

LINEARNÍ HODNOCENÍ

	pp	ru	pp	ru	TR	KT	OS	UT	Hmot	kříž	TR	KT	OS	UT	CE		
BÝK	PE	109	94	ME	99	102	91	100	103	100							
MATKA	PE	104	91	ME	104	110	96	92	91	92	769	148	26	19	18	7	70
Otec	PE	113	100	ME	94	93	98	109	112	108	618	136	24	23	24	8	79

HODNOCEN: TR 9 / / 8 KT / / OS / / UT Výsledek:

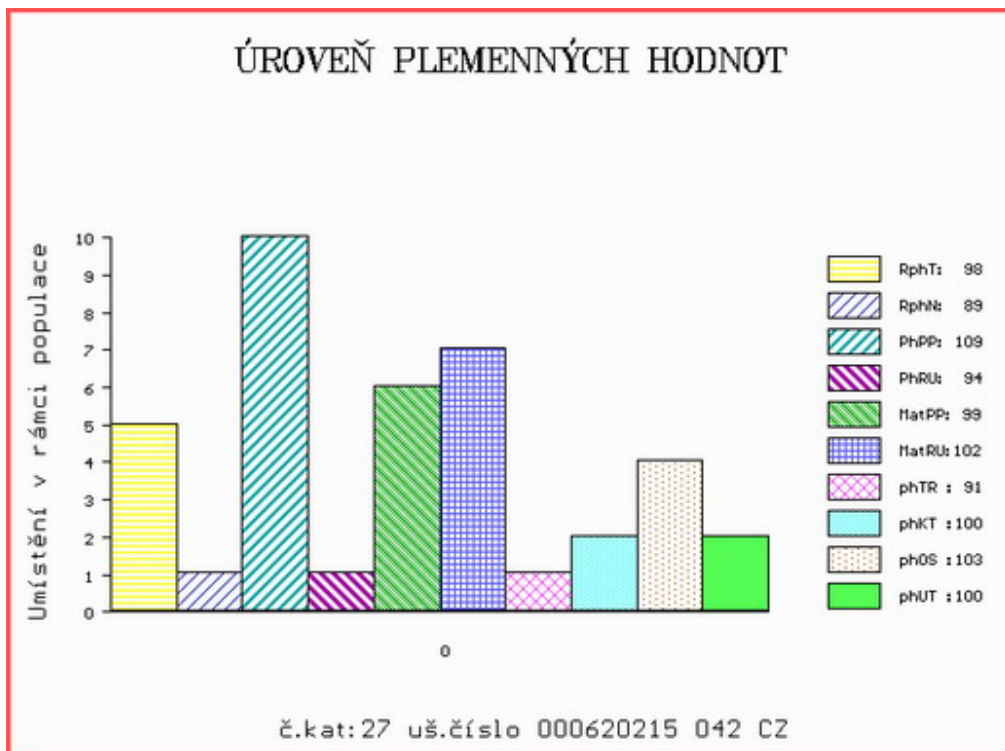

Číslo : 620216 042 CZ GINGO Z LUDVÍKOVIC R* Číslo katalogu 28
 Dat.nar. : 30.12.2020 Plemeno : Y100 Limousine
 Chovatel : Kopsa Milan, Ludvíkovice
 Majitel : Kopsa Milan, Ludvíkovice

**OTL
znaky**

Rohy	Ataxie	Q204X	F94L	Nt821	C313Y
R*	-	-	-	-	-

OOO ZIL 089 HALIE 2313130263
 OO 290 900 HERODES P 14.050 97471
 MOO 1404230590 DE HOLLI P 14.042 30590

OTEC ZIL 493 HENK P 14.053 73472

OMO ZLI 748 HT NIGHTFLYER 03.486 88028
 MO 1403767203 DE HAWAI 14.037 67203
 MMO 1403295030 DE HÜNCHEN 14.032 95030

OOM 271 240 STRAUSS 8723740665
 OM ZLM 239 SHERIFF V 14.042 30409
 MOM 1403049867 DE HOPSE P 14.030 49867

MA 1405097668 DE /3 ot NYMPHE P 14.050 97668

OMM 272 201 COPAIN-BEN 3615048906
 MM 1404230487 DE NESSEL 14.042 30487
 MMM 1403295241 DE NOLYMPI 14.032 95241

Vl.užit:nar: 47 *** kg ve 120d: 186 kg 210d: 313 kg 365d: 588 kg / kříž: 140 cm
 Přírůstek v testu : 1658 g / 108 přírůstek od narození: 1467 g / 112 šourek 48 cm
 Věk při ZV 422 dní aktuálně k 26.01.22 hmotnost: 622 kg výška v kříži: 143 cm

PLEMENNÉ HODNOTY

LINEARNÍ HODNOCENÍ

	pp	ru	pp	ru	TR	KT	OS	UT	Hmot	kříž	TR	KT	OS	UT	CE		
BÝK	PE	96	124	ME	102	84	104	103	103	104							
MATKA	PE	98	119	ME	103	75	99	97	96	98	756	144	21	19	16	6	62
OTEC	PE	94	113	ME	98	101	112	106	104	107	713	146	25	20	22	8	75

HODNOCEN: TR 10 / /10 KT / / OS / / UT Výsledek:

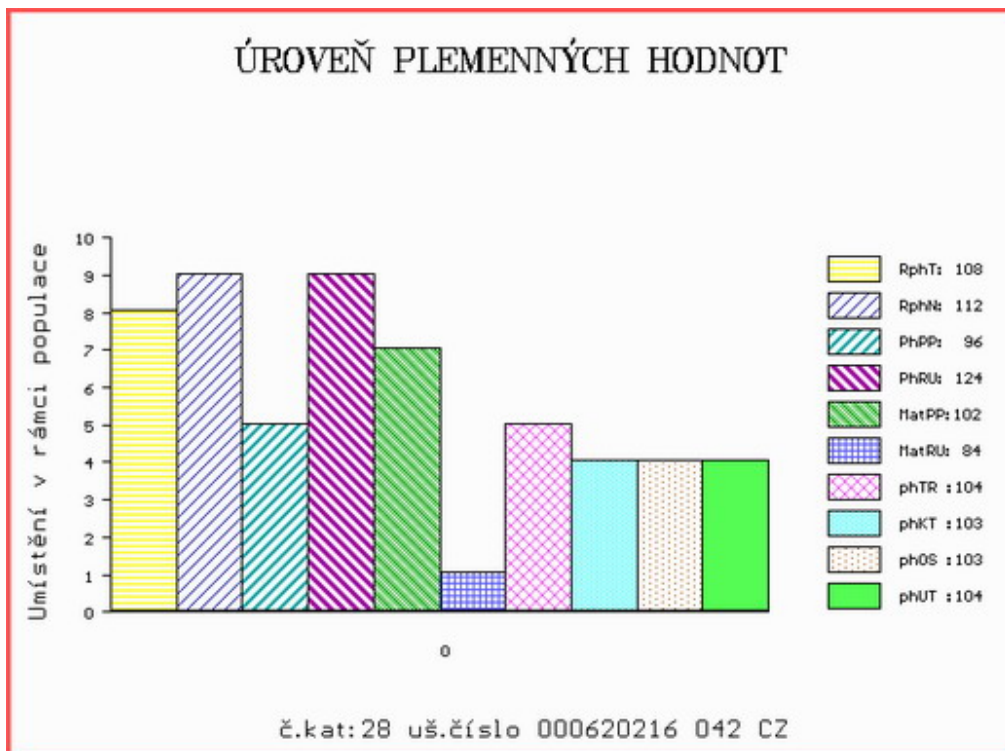

Číslo : 82806 064 CZ GALANT AGROCHYT PP Číslo katalogu 29
 Dat.nar. : 01.10.2020 Plemeno : S100 Masný simentál
 Chovatel : Agrochyt s.r.o.Mohelno
 Majitel : Agrochyt s.r.o.Mohelno

**OTL
znaky**

Rohy	Ataxie	Q204X	F94L	Nt821	C313Y
PP	-	-	-	-	-

OOO ZSI 352 NÁRODNÍ VÍTEŽ VODŇANSKÝ P 145000182450031
 OO 272 835 MAJOR VODŇANSKÝ P 145000624436031
 MOO 110753 207 CZ CHARLOTA VODŇANSKÁ P 145207110753

Otec ZMS 443 SNEUMGAARD IMPERATOR PP 80164-00278

OMO 271 782 SNEUMGAARD ADRIAN P 80164-00165
 MO 8016400196 DK SNEUMGAARD CHRISTIANE P 80164-00196
 MMO 8016400126 DK SNEUMGAARD THELMA 80164-00126

OOM ZSI 286 LAMHOJ SUPERY P 70514-00150
 OM ZSI 935 URAGÁN AGROCHYT P 392000743257061
 MOM 17172 932 CZ LAURA ŠUMAVSKÁ PP 158932017172

MA 705277 961 CZ /1 ot

OMM ZSI 178 JIŘÍK VODŇANSKÝ P 145287117144
 MM 181049 931 CZ NORMA VODŇANSKÁ P 145000181049931
 MMM 124781 207 CZ LILIE VODŇANSKÁ P 145207124781

Vl.užit:nar: 42 *** kg ve 120d: 262 kg 210d: 401 kg 365d: 586 kg / kříž: 136 cm
 Přírustek v testu : 1916 g / 110 přírustek od narození: 1552 g / 109 šourek 42 cm
 Věk při ZV 512 dní aktuálně k 26.01.22 hmotnost: 790 kg výška v kříži: 142 cm

PLEMENNÉ HODNOTY

LINEARNÍ HODNOCENÍ

	pp	ru	pp	ru	TR	KT	OS	UT	Hmot	kříž	TR	KT	OS	UT	CE		
BÝK	PE	107	127	ME	80	104	102	114	116	115							
MATKA	PE	100	117	ME	85	122	104	109	111	111	800	148	25	20	19	7	71
Otec	PE	99	125	ME	84	92	103	111	113	113	0	0	0	0	0	0	0

HODNOCEN: TR 6 / /10 KT / / OS / / UT Výsledek:

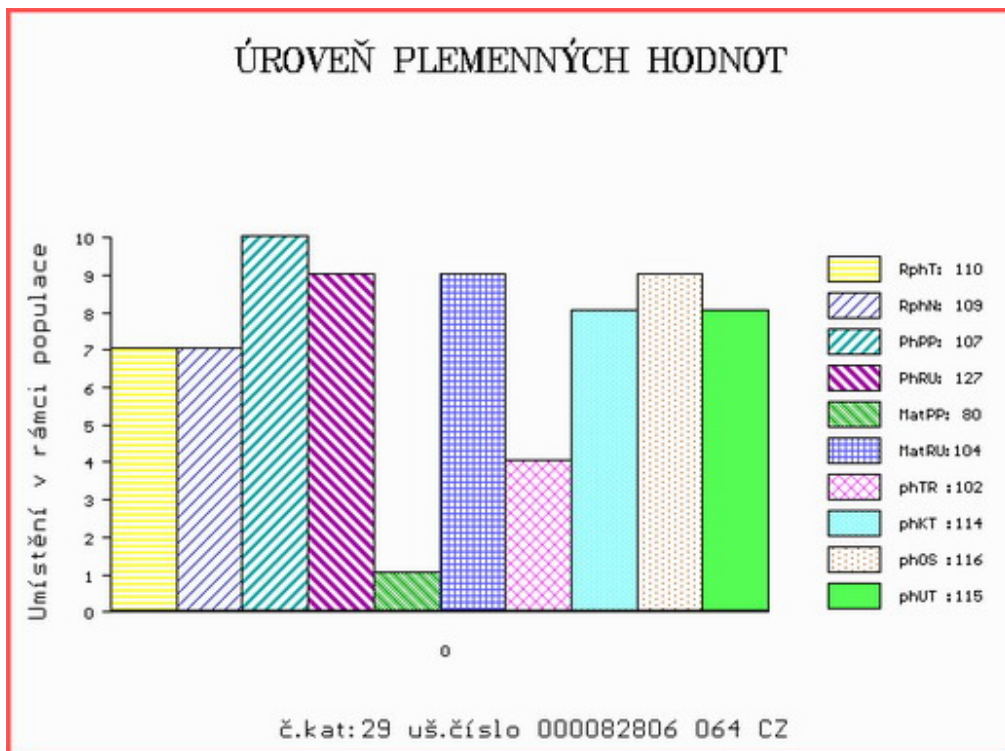

Číslo : 82808 064 CZ Gamba Agrochyt PP Číslo katalogu 30
 Dat.nar. : 03.10.2020 Plemeno : S100 Masný simental
 Chovatel : Agrochyt s.r.o.Mohelno
 Majitel : Agrochyt s.r.o.Mohelno

**OTL
znaky**

Rohy	Ataxie	Q204X	F94L	Nt821	C313Y
PP	-	-	-	-	-

OOO ZSI 824 PHS POLLED WORLDWIDE 14W P 717966
 OO ZMS 285 AUROCH DEUTER PP 171059830414
 MOO 171059810247 IE AUROCH ABSOLUTE ET PP 171059810247

OTEC ZMS 921 COOSE GAMBLER P 182480040434

OMO 288 910 STERLING HERKULES 572 079 732
 MO 271856030080 IE FEARNA BARONESS 271856030080
 MMO 271856040049 IE FEARNA REGAL 271856040049

OOM 272 039 LYKKE BASSE P 41344-00371
 OM ZMS 602 LYKKE LE MANS PP 41344-00538
 MOM 4134400413 DK LYKKE DIDDLELINA PP 41344-00413

MA 705272 961 CZ /1 ot ETIKETA AGROCHYT PP

OMM ZSI 816 HOENESS PP 12.601 05246
 MM 543913 961 CZ ZITA AGROCHYT V 392000543913961
 MMM 341439 961 CZ HEIDI AGROCHYT V 392000341439961

Vl.užit:nar: 45 *** kg ve 120d: 198 kg 210d: 335 kg 365d: 570 kg / kříž: 135 cm
 Přírustek v testu : 1516 g / 93 přírustek od narození: 1442 g / 90 šourek 41 cm
 Věk při ZV 510 dní aktuálně k 26.01.22 hmotnost: 737 kg výška v kříži: 142 cm

PLEMENNÉ HODNOTY

LINEARNÍ HODNOCENÍ

	pp	ru	pp	ru	TR	KT	OS	UT	Hmot	kříž	TR	KT	OS	UT	CE		
BÝK	PE	92	122	ME	109	92	87	106	112	106							
MATKA	PE	82	134	ME	115	87	104	105	106	106	910	149	27	20	20	8	75
OTEC	PE	96	113	ME	105	95	85	103	108	102	0	0	0	0	0	0	0

HODNOCEN: TR 6 / /10 KT / / OS / / UT Výsledek:

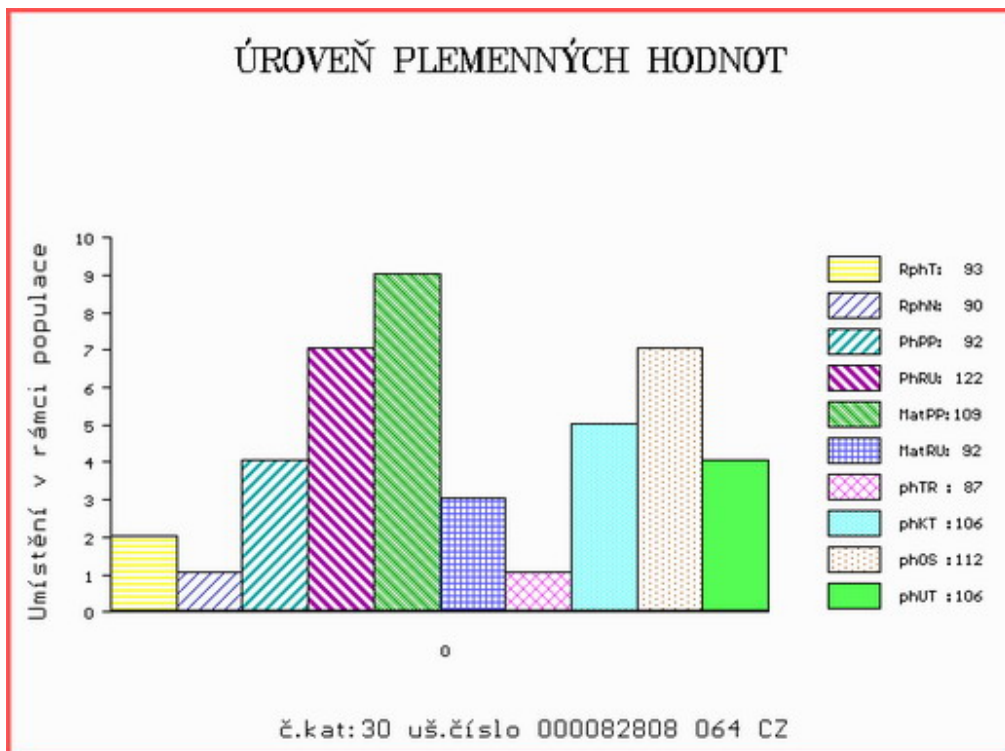

Číslo : 763827 071 CZ GOLMAN Z ČERNÉ VODY PP Číslo katalogu 31
 Dat.nar. : 05.10.2020 Plemeno : S100 Masný simentál
 Chovatel : Nátr Daniel, Černá Voda
 Majitel : Nátr Daniel, Černá Voda

**OTL
znaky**

Rohy	Ataxie	Q204X	F94L	Nt821	C313Y
PP	-	-	-	-	-

OOO 262 692 HILLCREST CHAMPION PMMC017
 OO ZSI 807 CURAHEEN TYSON ET R 171059840126
 MOO 151420930180 IE RACEVIEW MERLE-BEAUTY BATM031

OTEC ZMS 201 ZENTRUM VODŇANSKÝ P 145000836371031

OMO ZSI 178 JIŘÍK VODŇANSKÝ P 145287117144
 MO 181049 931 CZ NORMA VODŇANSKÁ P 145000181049931
 MMO 124781 207 CZ LILIE VODŇANSKÁ P 145207124781

OOM ZSI 821 SNAEBUM CAMPARI PP 27907-00717
 OM ZMS 277 WROXALL COCKER-LEEKY-SOUP 11PP M080195
 MOM 203351700813 UK WROXALL WINDFALL-GRACE P F088007

MA 334651 971 CZ /2 ot DRAHUŠE Z ČERNÉ VODY PP 467000334651971

OMM ZSI 689 SIVEN VODŇANSKÝ PP 145000624447031
 MM 389506 932 CZ ZOLLA ŠUMAVSKÁ P 158000389506932
 MMM 177268 932 CZ PINTA ŠUMAVSKÁ P 158000177268932

Vl.užit:nar: 48 *** kg ve 120d: 236 kg 210d: 354 kg 365d: 617 kg / kříž: 138 cm
 Přírustek v testu : 1958 g / 112 přírustek od narození: 1636 g / 111 šourek 42 cm
 Věk při ZV 508 dní aktuálně k 26.01.22 hmotnost: 830 kg výška v kříži: 143 cm

PLEMENNÉ HODNOTY

LINEARNÍ HODNOCENÍ

	pp	ru	pp	ru	TR	KT	OS	UT	Hmot	kříž	TR	KT	OS	UT	CE		
BÝK	PE	98	128	ME	96	91	104	111	113	112							
MATKA	PE	110	123	ME	117	90	100	99	100	101	795	147	25	22	20	8	75
OTEC	PE	89	130	ME	74	94	108	120	124	121	757	139	26	25	25	9	85

HODNOCEN: TR 7 / /10 KT / / OS / / UT Výsledek:

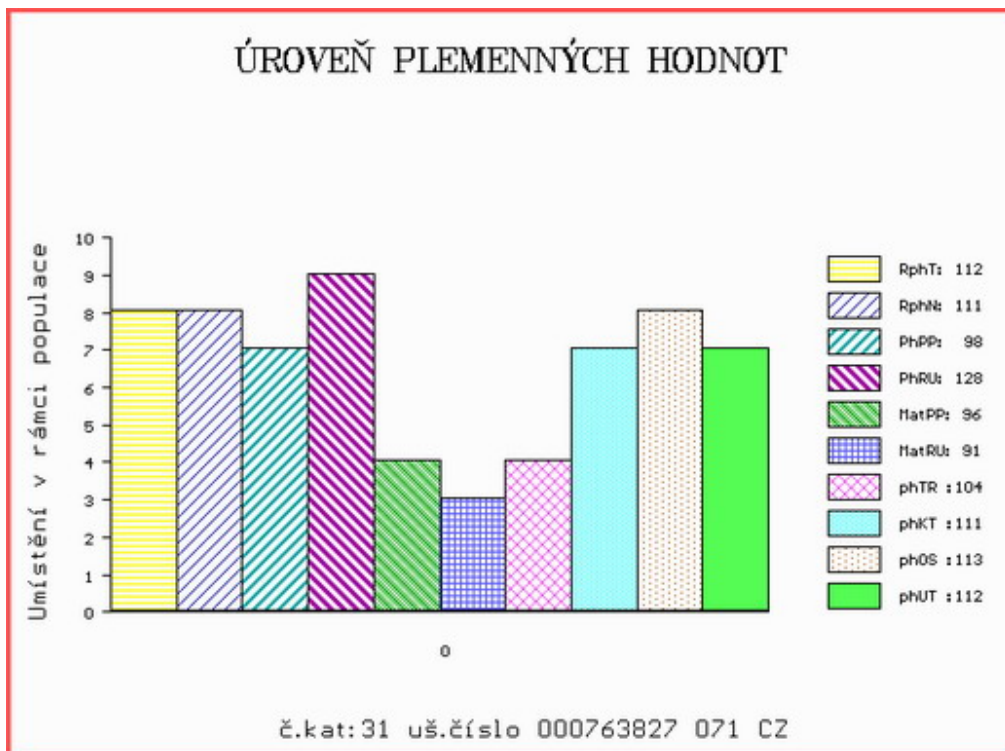

Číslo : 169280 034 CZ GENIUS Z JALOVČÍ V* Číslo katalogu 32
 Dat.nar. : 06.12.2020 Plemeno : S100 Masný simentál
 Chovatel : Talafous Jaroslav, Krč
 Majitel : Talafous Jaroslav, Krč

**OTL
znaky**

Rohy	Ataxie	Q204X	F94L	Nt821	C313Y
P*	-	-	-	-	-

OOO 285 106 CRUGMELYN BRENIN 10 M076493
 OO 289 655 KILBRIDE FARM GERNOT 15 P M089158
 MOO 906234424724 UK KILBRIDE FARM LAURA 5V P F084601

OTEC ISI 138 COOSE JERICHO P I001991
 OMO 270 528 CARNKERN TITAN M015902
 MO 171059890254 IE CURAHEEN BRIGHT EYES ET 171059890254
 MMO 151420930180 IE RACEVIEW MERLE-BEAUTY 151420930180

OOM ZSI 824 PHS POLLED WORLDWIDE 14W P 717966
 OM ZMS 285 AUROCH DEUTER PP 171059830414
 MOM 171059810247 IE AUROCH ABSOLUTE ET PP 171059810247

MA 616967 931 CZ /3 ot CELESTÝNA Z JALOVČÍ P 466000616967931
 OMM ZSI 280 VINGEGAARD URUGUAY P 41524-01028
 MM 383498 931 CZ SIMONA Z CHUCHELCE P 414000383498931
 MMM 102808 942 CZ NANINKA Z PODLESÍ P 061000102808942

Vl.užit:nar: 50 *** kg ve 120d: 257 kg 210d: 390 kg 365d: 609 kg / kříž: 140 cm
 Přírustek v testu : 1616 g / 99 přírustek od narození: 1563 g / 102 šourek 42 cm
 Věk při ZV 446 dní aktuálně k 26.01.22 hmotnost: 700 kg výška v kříži: 142 cm

PLEMENNÉ HODNOTY

LINEARNÍ HODNOCENÍ

	pp	ru	pp	ru	TR	KT	OS	UT	Hmot	kříž	TR	KT	OS	UT	CE		
BÝK	PE	96	128	ME	99	96	113	120	121	120							
MATKA	PE	104	115	ME	93	116	114	119	119	119	686	145	24	22	20	7	73
OTEC	PE	83	135	ME	105	78	104	119	123	120	0	0	0	0	0	0	0

HODNOCEN: TR 8 / /10 KT / / OS / / UT Výsledek:

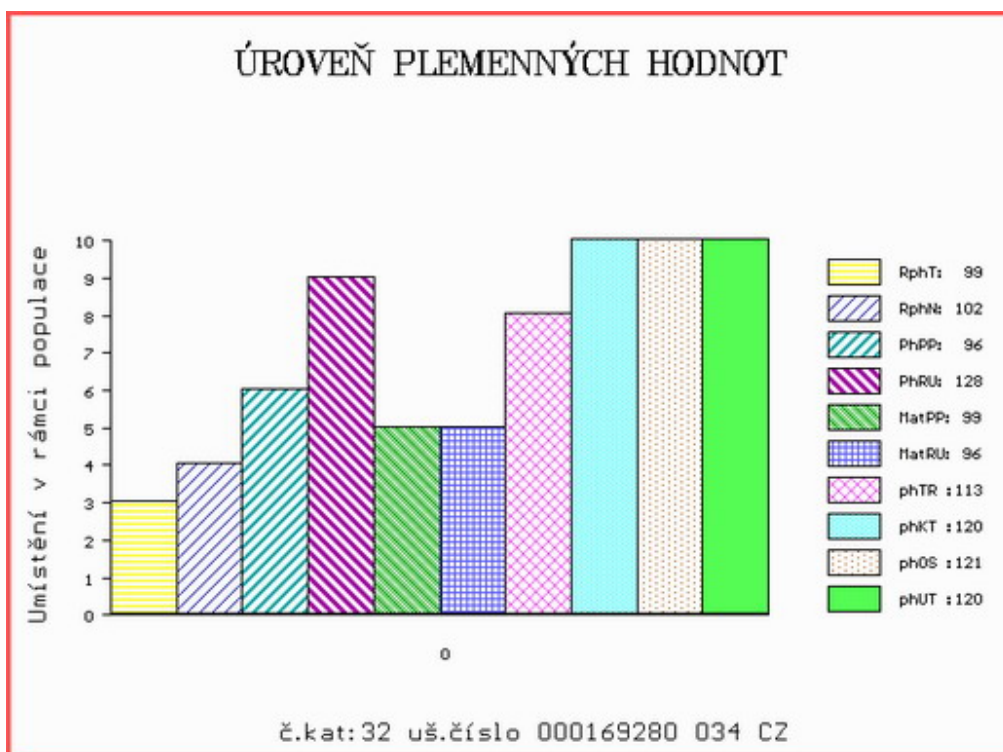

Číslo : 150092 064 CZ GRÁL Z KROMĚŠÍNA P* Číslo katalogu 33
 Dat.nar. : 09.12.2020 Plemeno : S100 Masný simentál
 Chovatel : Nedbal Radek, Kroměšín
 Majitel : Natural, spol s r.o. Hradištko

**OTL
znaky**

Rohy	Ataxie	Q204X	F94L	Nt821	C313Y
P*	-	-	-	-	-

OOO ZSI 400 HEDETOFT UNITED P 80185-00096
 OO ZSI 968 SOGÁRD AMÍR P 20030-01031
 MOO 2003000980 DK SOGÁRD THERESA P 20030-00980

Otec ZMS 646 BARON LEŽNICKÝ PP 400000579799041
 OMO BJ 185 STEINADLER PP 09.376 31910
 MO 159801 941 CZ HANČA LEŽNICKÁ P 400000159801941
 MMO 135449 941 CZ EBI LEŽNICKÁ P 400000135449941

OOM ZSI 492 LYKKE COLUMBUS P 41344-00386
 OM PMS 241 TRENÉR FHB P 372000716011031
 MOM 239327 931 CZ P 372000239327931

MA 721824 961 CZ /1 ot P* 395000721824961
 OMM ZSI 188 VINGEGAARD ROCKY P 41524-00877
 MM 380937 961 CZ TINA Z KROMĚŠÍNA P 395000380937961
 MMM 102803 942 CZ NINA Z PODLESÍ P 061000102803942

Vl.užit:nar: 43 *** kg ve 120d: 221 kg 210d: 355 kg 365d: 645 kg / kříž: 141 cm
 Přírůstek v testu : 1941 g / 115 přírůstek od narození: 1659 g / 110 šourek 40 cm
 Věk při ZV 443 dní aktuálně k 26.01.22 hmotnost: 728 kg výška v kříži: 141 cm

PLEMENNÉ HODNOTY

LINEARNÍ HODNOCENÍ

	pp	ru	pp	ru	TR	KT	OS	UT	Hmot	kříž	TR	KT	OS	UT	CE		
BÝK	PE	120	121	ME	94	111	103	98	97	98							
MATKA	PE	100	115	ME	107	111	105	103	102	103	700	145	20	20	19	7	66
Otec	PE	130	114	ME	83	118	100	96	95	96	690	144	27	21	20	7	75

HODNOCEN: TR 7 / /10 KT / / OS / / UT Výsledek:

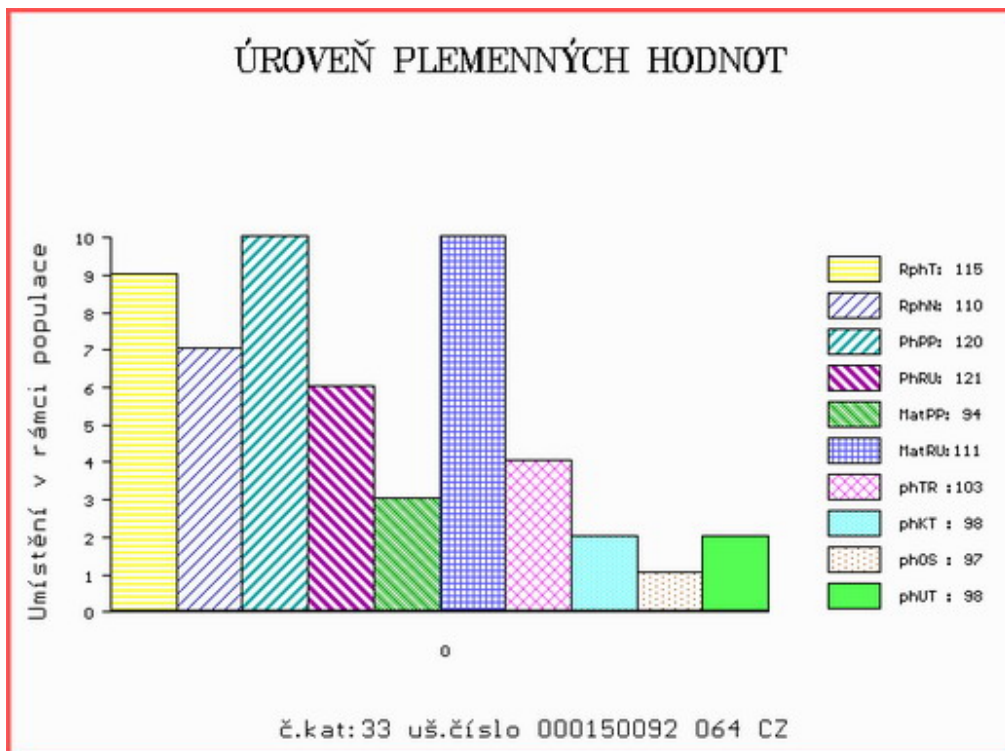

Číslo : 206017 034 CZ **GAMLER ZE SELIBOVA PP** Číslo katalogu 34
 Dat.nar. : 24.12.2020 Plemeno : S100 Masný simentál
 Chovatel : ZD Selibov
 Majitel : ZD Selibov

**OTL
znaky**

Rohy	Ataxie	Q204X	F94L	Nt821	C313Y
PP	-	-	-	-	-

OOO ZSI 824 PHS POLLED WORLDWIDE 14W P 717966
 OO ZMS 285 AUROCH DEUTER PP 171059830414
 MOO 171059810247 IE AUROCH ABSOLUTE ET PP 171059810247

OTEC ZMS 921 COOSE GAMBLER P 182480040434

OMO 288 910 STERLING HERKULES 572 079 732
 MO 271856030080 IE FEARNA BARONESS 271856030080
 MMO 271856040049 IE FEARNA REGAL 271856040049

OOM ZSI 821 SNAEBUM CAMPARI PP 27907-00717
 OM ZMS 277 WROXALL COCKER-LEEKY-SOUP 11PP M080195
 MOM 203351700813 UK WROXALL WINDFALL-GRACE P F088007

MA 751401 931 CZ /1 ot P* 460000751401931

OMM ZSI 726 CHAMPS BRAVO P 701002
 MM 369481 931 CZ ET P 460000369481931
 MMM 437122 931 CZ UMA Z OSTRÉHO PP 430000437122931

Vl.užit:nar: 40 *** kg ve 120d: 192 kg 210d: 335 kg 365d: 623 kg / kříž: 137 cm
 Přírustek v testu : 1491 g / 89 přírustek od narození: 1553 g / 87 šourek 45 cm
 Věk při ZV 428 dní aktuálně k 26.01.22 hmotnost: 658 kg výška v kříži: 137 cm

PLEMENNÉ HODNOTY

LINEARNÍ HODNOCENÍ

	pp	ru	pp	ru	TR	KT	OS	UT	Hmot	kříž	TR	KT	OS	UT	CE		
BÝK	PE	98	125	ME	119	83	98	105	107	105							
MATKA	PE	104	128	ME	131	76	104	105	105	106	768	146	25	21	20	7	73
OTEC	PE	96	113	ME	105	95	85	103	108	102	0	0	0	0	0	0	0

HODNOCEN: TR 6 / /10 KT / / OS / / UT Výsledek:

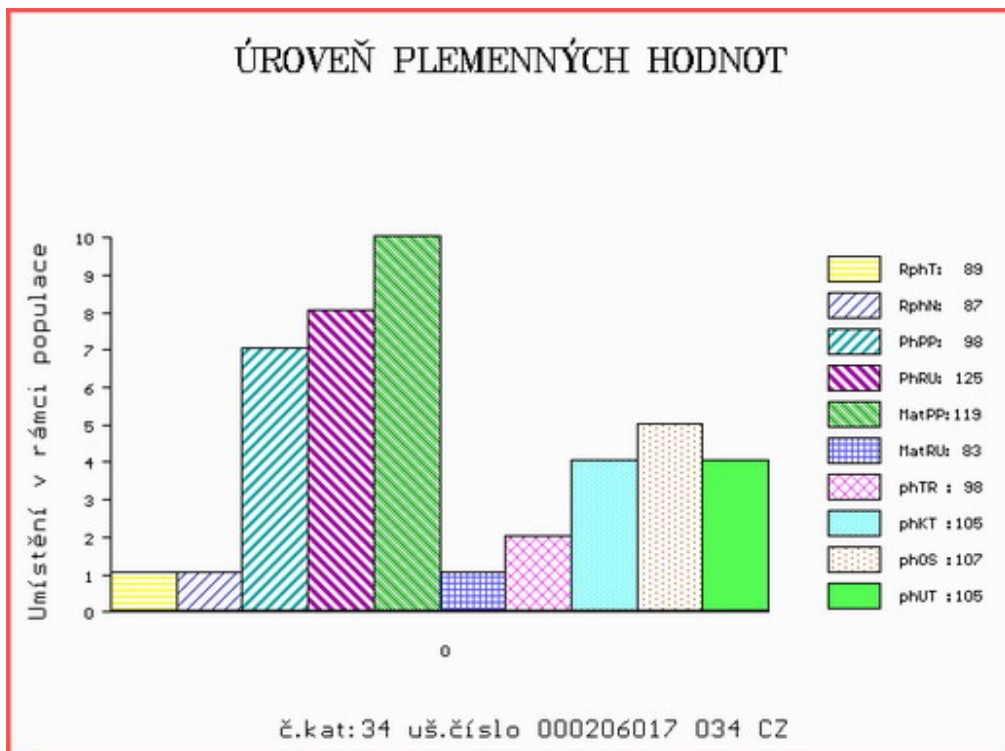

Číslo : 169283 034 CZ GERET Z JALOVČÍ P* Číslo katalogu 35
 Dat.nar. : 28.12.2020 Plemeno : S100 Masný simentál
 Chovatel : Talafous Jaroslav, Krč
 Majitel : Talafous Jaroslav, Krč

**OTL
znaky**

Rohy	Ataxie	Q204X	F94L	Nt821	C313Y
P*	-	-	-	-	-

OOO 262 692 HILLCREST CHAMPION PMMC017
 OO ZSI 807 CURAHEEN TYSON ET R 171059840126
 MOO 151420930180 IE RACEVIEW MERLE-BEAUTY BATM031

Otec ZMS 201 ZENTRUM VODŇANSKÝ P 145000836371031

OMO ZSI 178 JIŘÍK VODŇANSKÝ P 145287117144
 MO 181049 931 CZ NORMA VODŇANSKÁ P 145000181049931
 MMO 124781 207 CZ LILIE VODŇANSKÁ P 145207124781

OOM ZSI 829 LANGO AUGUST/ATOS PP 17701-00844
 OM ZSI 568 LYKKE DIXIE PP 41344-00399
 MOM 4134400195 DK LYKKE PHILADELPHIA P 41344-00195

MA 585993 961 CZ /4 ot BÁRKA AGROCHYT P 392000585993961

OMM ZSI 171 JELEC VODŇANSKÝ V 145287117140
 MM 257446 931 CZ PATRONA VODŇANSKÁ P 145000257446931
 MMM 10550 617 CZ HANA VODŇANSKÁ P 145617010550

Vl.užit:nar: 47 *** kg ve 120d: 225 kg 210d: 378 kg 365d: 630 kg / kříž: 137 cm
 Přírůstek v testu : 1525 g / 100 přírůstek od narození: 1541 g / 101 šourek 42 cm
 Věk při ZV 424 dní aktuálně k 26.01.22 hmotnost: 654 kg výška v kříži: 137 cm

PLEMENNÉ HODNOTY

LINEARNÍ HODNOCENÍ

	pp	ru	pp	ru	TR	KT	OS	UT	Hmot	kříž	TR	KT	OS	UT	CE		
BÝK	PE	93	121	ME	93	101	107	115	118	115							
MATKA	PE	88	107	ME	114	110	101	106	107	106	692	142	22	20	18	7	67
Otec	PE	89	130	ME	74	94	108	120	124	121	757	139	26	25	25	9	85

HODNOCEN: TR 6 / /10 KT / / OS / / UT Výsledek:

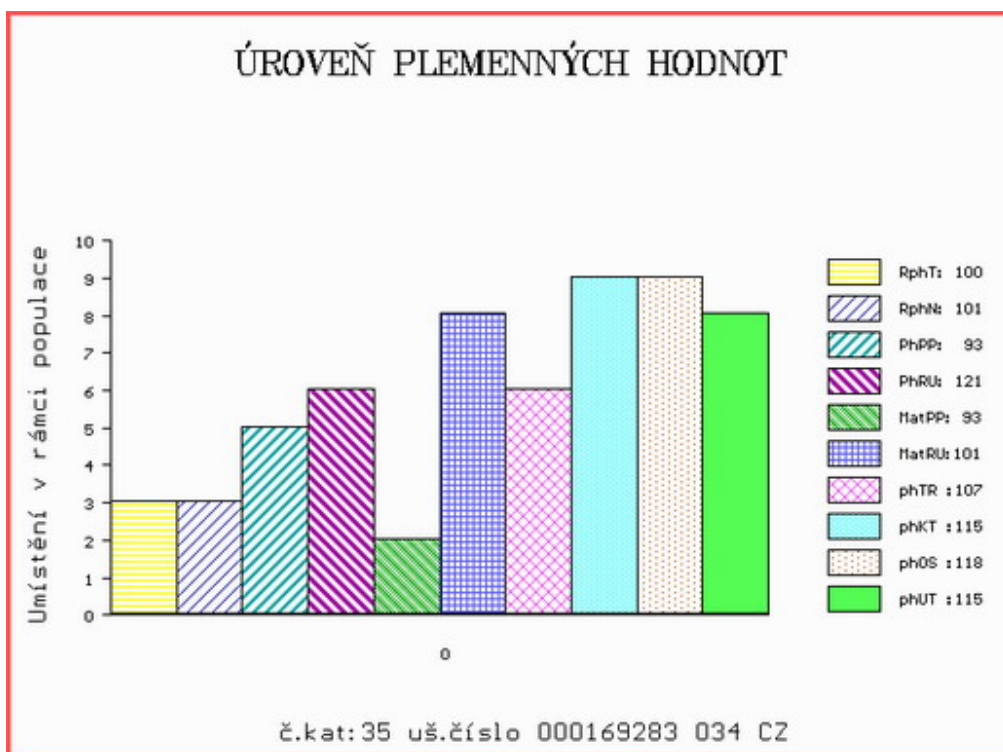

Číslo : 611807 042 CZ GOT FM ZE CHŘIBSKÉ PP Číslo katalogu 36
 Dat.nar. : 19.11.2020 Plemeno : U100 Hereford
 Chovatel : Machač Jan Ing., Chřibská
 Majitel : Machač Jan Ing., Chřibská

**OTL
znaky**

Rohy	Ataxie	Q204X	F94L	Nt821	C313Y
PP	-	-	-	-	-

OOO 266 653 WNH STOCKMASTER 9925 P41156405
 OO HRF 303 ROSENKAER TOM TOM 25311-00191
 MOO 8188400088 DK STENSHOJ LIOBA YURI 81884-00088

Otec HRF 370 POSEIDON Z PODLESÍ 061000516096042

OMO HRF 227 REMITALL DIRECTOR 182D P2580694
 MO 100892 407 CZ 061000100892407
 MMO 100570 407 CZ 061407100570

OOM 281 113 SMH FINDUS 39F 114588-00039
 OM HRF 454 SKOVBY HANIBAL 73290-00150
 MOM 7329000102 DK SKOVBY DISA 73290-00102

MA 190518 942 CZ /2 ot DOROTKA FM ZE CHŘIBSKÉ PP 358000190518942

OMM HRF 314 LAPP Z PODLESÍ V 061042002711
 MM 137825 942 CZ TEREZKA FM ZE CHŘIBSKÉ 358000137825942
 MMM 116813 942 CZ OSMA FM ZE CHŘIBSKÉ 358000116813942

Vl.užit:nar: 39 *** kg ve 120d: 215 kg 210d: 348 kg 365d: 611 kg / kříž: 139 cm
 Přírustek v testu : 1466 g / 105 přírustek od narození: 1540 g / 108 šourek 44 cm
 Věk při ZV 463 dní aktuálně k 26.01.22 hmotnost: 706 kg výška v kříži: 141 cm

PLEMENNÉ HODNOTY

LINEARNÍ HODNOCENÍ

	pp	ru	pp	ru	TR	KT	OS	UT	Hmot	kříž	TR	KT	OS	UT	CE		
BÝK	PE	97	131	ME	93	103	121	114	110	115							
MATKA	PE	105	129	ME	95	110	119	109	104	109	716	142	26	19	16	6	67
Otec	PE	78	125	ME	95	100	111	117	116	117	604	136	28	23	21	8	80

HODNOCEN: TR 10 / /10 KT / / OS / / UT Výsledek:

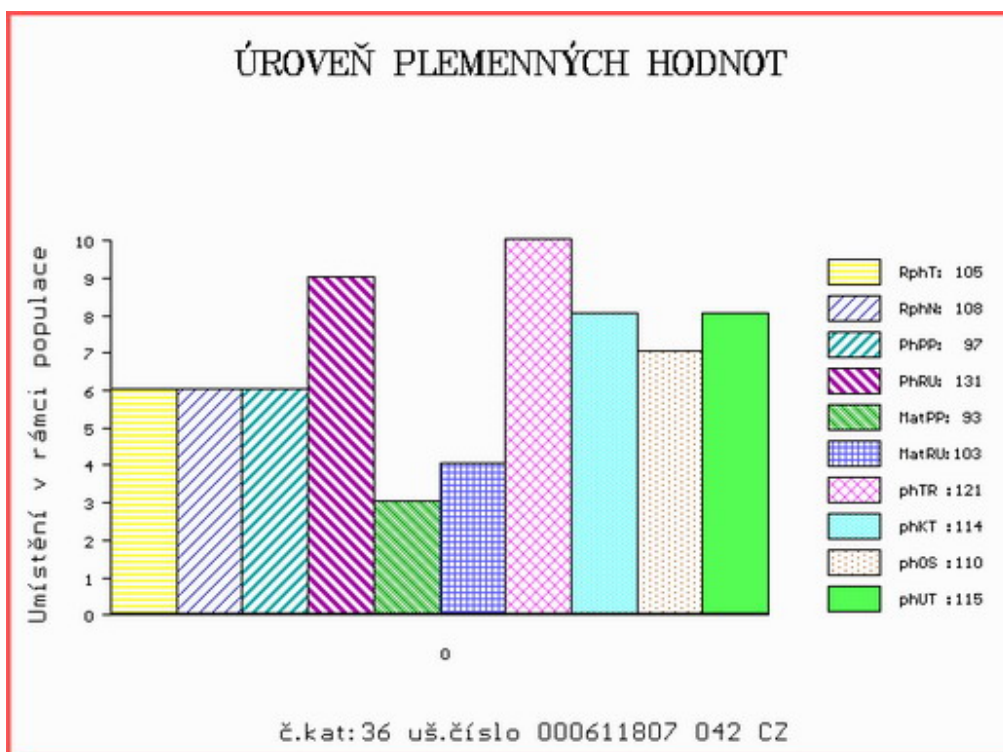

Číslo : 611808 042 CZ GUT FM ZE CHŘIBSKÉ P* Číslo katalogu 37
 Dat.nar. : 21.11.2020 Plemeno : U100 Hereford
 Chovatel : Machač Jan Ing., Chřibská
 Majitel : Machač Jan Ing., Chřibská

**OTL
znaky**

Rohy	Ataxie	Q204X	F94L	Nt821	C313Y
P*	-	-	-	-	-

OOO	280 898	ALLENDALE VAGABOND A74	AEDA74
OO	280 897	ALLENDALE WATERHOUSE D1	AEDD1
MOO	0	ALLENDALE MARLINE X185	AEDX185

OTEC HRF 448 DAYS CALIBRE G74 DAYG74

OMO	280 899	ALLENDALE ROBIN HOOD Z239	AEDZ239
MO	0	ALLENDALE DAWN C62	AEDC62
MMO	0	ALLENDALE DAWN A150	AEDA150

OOM	276 942	WATERLOO	27830050
OM	HRF 423	WESLEY ELBAUE	14.039 23589
MOM	1401762715 DE	MEL-TIME ELBAUE	14.017 62715

MA 177534 942 CZ /3 ot CLIMA Z PODLESÍ 061000177534942

OMM	HRF 391	WRABENO	14.025 38570
MM	149985 942 CZ		061000149985942
MMM	111620 942 CZ		061000111620942

Vl.užit:nar: 40 *** kg ve 120d: 218 kg 210d: 331 kg 365d: 556 kg / kříž: 137 cm
 Přírůstek v testu : 1516 g / 104 přírůstek od narození: 1420 g / 110 šourek 42 cm
 Věk při ZV 461 dní aktuálně k 26.01.22 hmotnost: 652 kg výška v kříži: 139 cm

PLEMENNÉ HODNOTY

LINEARNÍ HODNOCENÍ

	pp	ru	pp	ru	TR	KT	OS	UT	Hmot	kříž	TR	KT	OS	UT	CE		
BÝK	PE	96	126	ME	111	100	114	114	113	114							
MATKA	PE	100	118	ME	117	101	110	111	114	115	691	146	20	16	17	6	59
OTEC	PE	91	124	ME	103	104	114	112	109	109	0	0	0	0	0	0	0

HODNOCEN: TR 10 / /10 KT / / OS / / UT Výsledek:

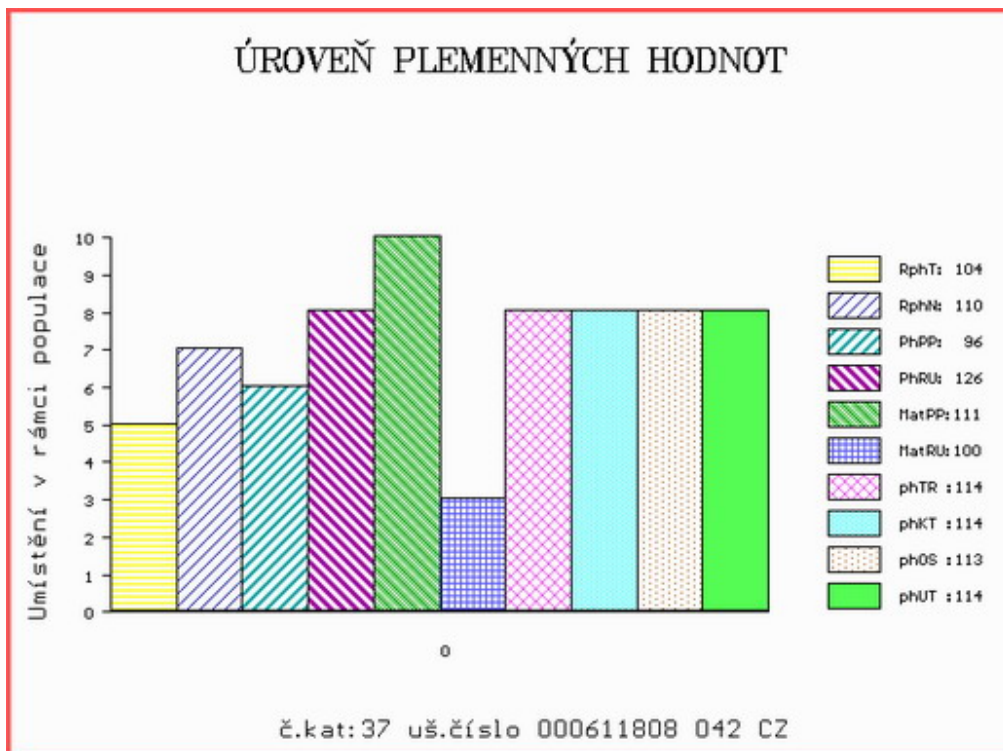

Číslo : 620405 042 CZ GYT FM ZE CHŘIBSKÉ PP Číslo katalogu 38
 Dat.nar. : 11.12.2020 Plemeno : U100 Hereford
 Chovatel : Machač Jan Ing., Chřibská
 Majitel : Machač Jan Ing., Chřibská

**OTL
znaky**

Rohy	Ataxie	Q204X	F94L	Nt821	C313Y
PP	-	-	-	-	-

OOO 291 195 ALLENDALE YACKA AEDC114
 OO 291 193 ALLEDALE ANZAC E114 AEDE114
 MOO 0 ALLENDALE DAWN B22 AEDB22

OTEC HRF 537 WIRRUNA LENNON L102 VNAL102

OMO 291 194 WIRRUNA CALLAN C26 WNAC26
 MO 0 WIRRUNA MADAM H55 WNAH55
 MMO 0 WIRRUNA MADAM E226 WNAE226

OOM 281 230 LAULUND ELTON 59195-00273
 OM HRF 455 LAERKEDAL INGERMAND 77113-00215
 MOM 7711300183 DK LAERKEDAL 1 GYDA 77113-00183

MA 489863 932 CZ /3 ot COSINA Z DROUHAVČE 199000489863932

OMM HRF 371 POPULÁR Z PODLESÍ 061000516097042
 MM 384230 932 CZ 199000384230932
 MMM 186224 932 CZ 199000186224932

Vl.užit:nar: 42 *** kg ve 120d: 217 kg 210d: 332 kg 365d: 560 kg / kříž: 136 cm
 Přírůstek v testu : 1366 g / 95 přírůstek od narození: 1367 g / 100 šourek 40 cm
 Věk při ZV 441 dní aktuálně k 26.01.22 hmotnost: 604 kg výška v kříži: 138 cm

PLEMENNÉ HODNOTY

LINEARNÍ HODNOCENÍ

	pp	ru	pp	ru	TR	KT	OS	UT	Hmot	kříž	TR	KT	OS	UT	CE		
BÝK	PE	98	124	ME	103	108	113	107	106	108							
MATKA	PE	108	115	ME	92	116	105	104	103	105	726	144	21	19	18	7	65
OTEC	PE	87	134	ME	112	100	121	122	122	123	0	0	0	0	0	0	0

HODNOCEN: TR 10 / /10 KT / / OS / / UT Výsledek:

ÚROVEŇ PLEMENNÝCH HODNOT

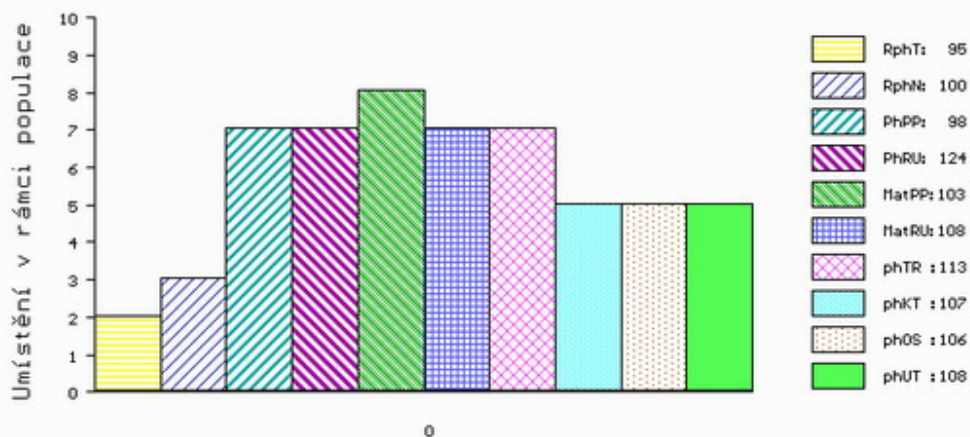

č.kat:38 uš.číslo 000620405 042 CZ

Číslo : 620408 042 CZ GET FM ZE CHŘIBSKÉ PP Číslo katalogu 39
 Dat.nar. : 14.12.2020 Plemeno : U100 Hereford
 Chovatel : Machač Jan Ing., Chřibská
 Majitel : Machač Jan Ing., Chřibská

**OTL
znaky**

Rohy	Ataxie	Q204X	F94L	Nt821	C313Y
PP	-	-	-	-	-

OOO 291 195 ALLENDALE YACKA AEDC114
 OO 291 193 ALLEDALE ANZAC E114 AEDE114
 MOO 0 ALLENDALE DAWN B22 AEDB22

OTEC HRF 537 WIRRUNA LENNON L102 VNAL102

OMO 291 194 WIRRUNA CALLAN C26 WNAC26
 MO 0 WIRRUNA MADAM H55 WNAH55
 MMO 0 WIRRUNA MADAM E226 WNAE226

OOM HRF 210 HAROLDSON'S MERCEDES ET 77D P2587286
 OM HRP 532 MILOS RENOVATOR 24U 045000606995032
 MOM 108134 304 CZ MILOS IMPACT 40K 045000108134304

MA 158858 942 CZ /6 ot 371000158858942

OMM HRF 151 WALPOLE CHEQUE 2R P2129274
 MM 142015 304 CZ MILOS DALE 6M 045000142015304
 MMM 3657 317 CZ CTF 37B DALE 71D P2609776

Vl.užit:nar: 43 *** kg ve 120d: 235 kg 210d: 356 kg 365d: 611 kg / kříž: 138 cm
 Přírůstek v testu : 1716 g / 108 přírůstek od narození: 1561 g / 110 šourek 45 cm
 Věk při ZV 438 dní aktuálně k 26.01.22 hmotnost: 680 kg výška v kříži: 139 cm

PLEMENNÉ HODNOTY

LINEARNÍ HODNOCENÍ

	pp	ru	pp	ru	TR	KT	OS	UT	Hmot	kříž	TR	KT	OS	UT	CE		
BÝK	PE	98	125	ME	102	109	116	115	115	116							
MATKA	PE	109	111	ME	89	120	106	102	102	104	710	144	25	19	16	6	66
OTEC	PE	87	134	ME	112	100	121	122	122	123	0	0	0	0	0	0	0

HODNOCEN: TR 10 / /10 KT / / OS / / UT Výsledek:

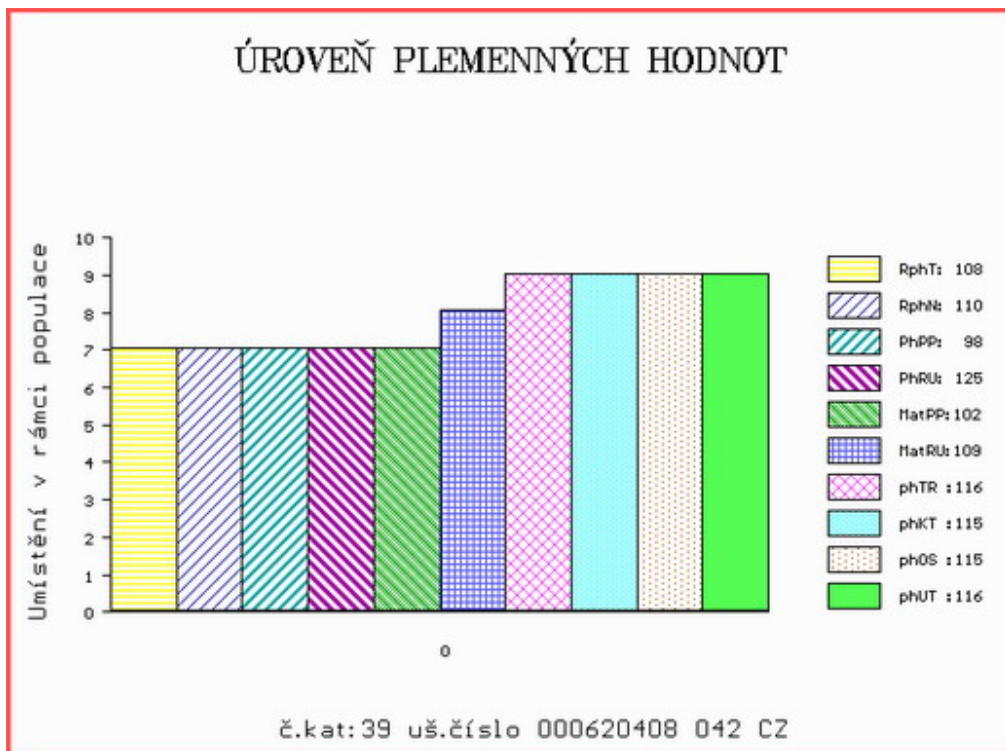

Číslo : 19785 035 CZ GIM RED ŠVEJK Číslo katalogu 40
 Dat.nar. : 10.12.2020 Plemeno : G100 Aberdeen Angus
 Chovatel : Sochor Radovan Ing.,st, Železný Újezd
 Majitel : Sochor Radovan Ing.,st, Železný Újezd

**OTL
znaky**

Rohy	Ataxie	Q204X	F94L	Nt821	C313Y
-	-	-	-	WT/WT	-

OOO 280 713 RED VGW GAME PLAN 816 1543287
 OO ZAI 061 RED SIX MILE GRAND SLAM 130Z 1689128
 MOO 1573599 CA RED SIX MILE REBECCA 216X 1573599

OTEC ZAI 395 BENE RED ET 464000845131031

OMO ZAA 847 RED LAZY MC COWBOY CUT 26U 1441140
 MO 477961 931 CZ RED 397000477961931
 MMO 319815 931 CZ RED 397000319815931

OOM ZAA 695 RED DMM BRYLOR THUMP 2T 1399230
 OM ZAI 031 VRAY RED Z RADHOSTIC ET 398000795553031
 MOM 360317 931 CZ RED ET 398000360317931

MA 633436 961 CZ /3 ot CLARA RED Z HOJOVIC 399000633436961

OMM ZAA 942 RED LAZY MC CC CUT ABOVE 102Y 1643251
 MM 551625 961 CZ RED 399000551625961
 MMM 426061 961 CZ RED 399000426061961

Vl.užit:nar: 38 *** kg ve 120d: 194 kg 210d: 293 kg 365d: 531 kg / kříž: 133 cm
 Přírůstek v testu : 1700 g / 111 přírůstek od narození: 1386 g / 110 šourek 50 cm
 Věk při ZV 442 dní aktuálně k 26.01.22 hmotnost: 609 kg výška v kříži: 136 cm

PLEMENNÉ HODNOTY

LINEARNÍ HODNOCENÍ

	pp	ru	pp	ru	TR	KT	OS	UT	Hmot	kříž	TR	KT	OS	UT	CE		
BÝK	PE	112	110	ME	85	108	90	101	104	101							
MATKA	PE	103	103	ME	79	118	100	110	112	110	736	140	17	21	20	6	64
OTEC	PE	112	125	ME	94	94	105	111	114	113	644	133	24	21	21	7	73

HODNOCEN: TR 7 / /10 KT / / OS / / UT Výsledek:

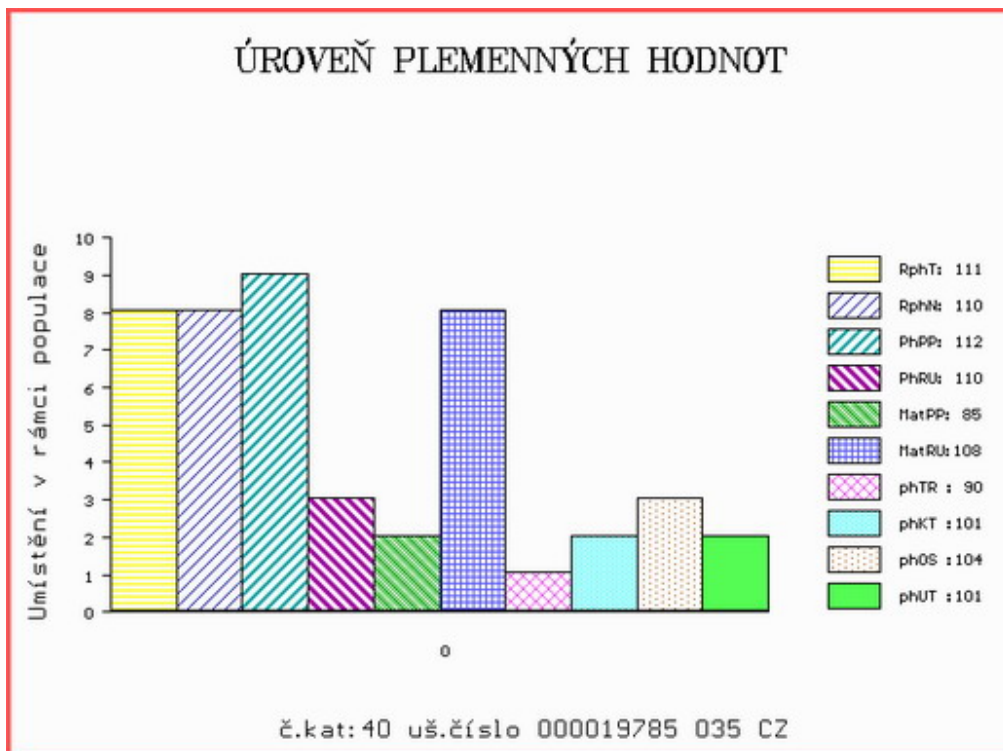

Býci vyřazení před základním výběrem

Číslo : **165399 034 CZ** **GERHARD PÍSECKÝ P*** Číslo katalogu 41
 Dat.nar. : 31.10.2020 Plemeno : Y100 Limousine
 Chovatel : Kotalík Milan, Semice
 Majitel : Kotalík Milan, Semice

QTL znaky

Rohy	Ataxie	Q204X	F94L	Nt821	C313Y
P*	-	-	-	-	-

OOO	285 887	INDEX PP	09.867 41087
OO	285 886	ILTIS PP	09.874 16619
MOO	935313663	DE VRONI V	09.353 13663

Otec ZLM 881 INDUS PP 09.877 37360

OMO	ZLI 742	VETIVER MN	2304902134
MO	986741081	DE SENTA P	09.867 41081
MMO	941002592	DE SIELA P	09.410 02592

OOM	277 961	OBJAT	1930299413
OM	ZLM 651	CORREZE	1932749881
MOM	1931939408	FR VEDETTE	1931939408

MA 744603 931 CZ /1 ot R*

OMM	281 525	GIBUS	1302016645
MM	561676 931 CZ		438000561676931
MMM	3615342255	FR GAULOISE	3615342255

Vl.užit:nar: **45 ***** kg ve 120d: **199** kg 210d: **340** kg 365d: **469** kg / kříž: **136** cm
 Přírůstek v testu : **700 g / 59** přírůstek od narození: **1062 g / 51** šourek **0** cm
 Věk při ZV **482** dní aktuálně k 26.01.22 hmotnost: **525** kg výška v kříži: **141** cm

PLEMENNÉ HODNOTY

LINEARNÍ HODNOCENÍ

	pp	ru	pp	ru	TR	KT	OS	UT	Hmot	kříž	TR	KT	OS	UT	CE		
BÝK	PE	75	115	ME	89	94	106	111	111	110							
MÁTKA	PE	81	113	ME	80	96	100	108	111	109	725	144	24	20	19	7	70
Otec	PE	100	116	ME	113	88	96	102	102	100	760	144	23	22	24	8	77

HODNOCEN: TR 8 / / 2 KT / / OS / / UT Výsledek: **před ZV-hm.ZV**

ÚROVEŇ PLEMENNÝCH HODNOT

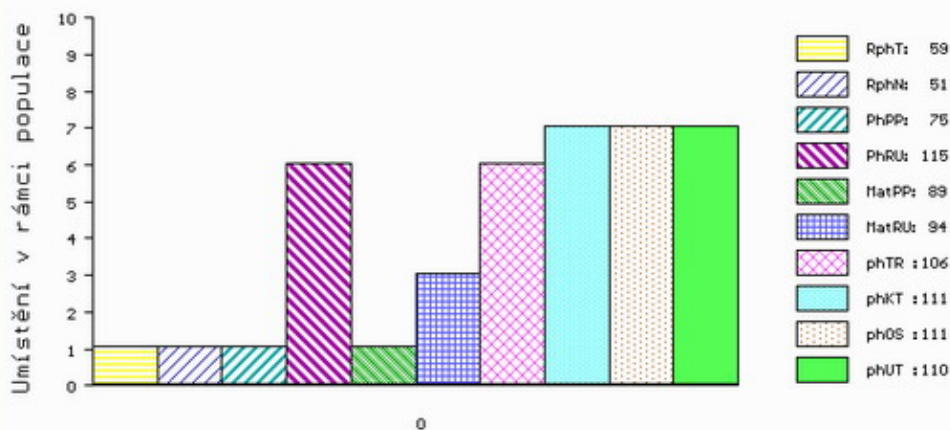

č.kat:41 uš.číslo 000165399 034 CZ