

KATALOG ZÁKLADNÍHO VÝBĚRU**dne 17.05.2023 - začátek – 11,00 hod****Statek Branná spol.s r.o.**

| Č. K. | Číslo býčka | Otec st.reg. | Datum narození | Plem. | HM. kg | Kř. cm | Př.od (g) | nar. RPH | Chovatel |
|----------|----------------|-----------------|-------------------|-------|-----------|-----------|--------------|-------------|---------------------------|
| 1 | 243950 034 | CZ PLM 885 | 25.02.22 | Y 100 | 530 | 138 | 1249 | 110 | Statek Branná spol.s r.o. |
| 2 | 243956 034 | CZ PLM 885 | 01.03.22 | Y 100 | 546 | 137 | 1295 | 115 | Statek Branná spol.s r.o. |
| 3 | 243964 034 | CZ PLM 885 | 10.03.22 | Y 100 | 542 | 134 | 1332 | 120 | Statek Branná spol.s r.o. |
| 4 | 243965 034 | CZ PLM 885 | 10.03.22 | Y 100 | 562 | 141 | 1377 | 125 | Statek Branná spol.s r.o. |
| 5 | 243967 034 | CZ PLM 885 | 16.03.22 | Y 100 | 506 | 135 | 1256 | 110 | Statek Branná spol.s r.o. |
| 6 | 278111 034 | CZ PLM 885 | 29.03.22 | Y 100 | 538 | 136 | 1374 | 123 | Statek Branná spol.s r.o. |

Plemenné hodnoty uvedené v katalogu jsou spočítány k 31.03.2023

Vysvětlivky ke zkratkám ve jménech v katalogu :

| | |
|-----|---|
| ET | - býček narozen po embryotrasferu |
| RED | - zbarvení red angus |
| P,V | - bezrohý / volný roh (* - testováno testem DNA) |
| PP | - bezrohý – homozygot (stanoveno testem DNA) |
| R | - rohatý (* - testováno testem DNA) |

Vysvětlivky ke OTL znakům v katalogu :

ATAxie G/G – čistý, A/G – přenašeč, A/A - zvíře nese dvě kopie mutované alely

Geny způsobující dvojí osvalení:

| | |
|-------|---|
| Q204X | +/+ - čistý, MH/+ - přenáší jednu alelu, MH/MH – dvě mutované alely (CH) |
| F94L | +/+ - čistý, F/+ - přenáší jednu alelu, F/F – dvě mutované alely (LI, CH) |
| NT821 | WT/WT – čistý, WT/Del11 - přenáší 1 alelu, Del11/Del11- dvě mutované alely (AA) |
| C313Y | +/+ - čistý, MH/+ - přenáší jednu alelu, MH/MH – dvě mutované alely (GS) |

Porodní hmotnost (nar) - u plemene AA,BA,HE,CH,MS,LI způsob zjišťování porodní hmotnosti v chovu

- * * * - váženo při narození
- * * - odhadováno
- * - nesledováno

Popisky grafu úrovně plemenných hodnot:

Jednotlivé plemenné hodnoty jsou rozděleny do pásem na základě výpočtu kvantilu normálního rozložení, které udávají, jak si konkrétní jedinec stojí v porovnání s průměrem populace plemenných býčků odchovaných

- pro polní test v období 2018 – 2023 .
- pro lineární hodnocení pouze býci odchováni v roce 2023 .

| pásmo | Pozice býka v rámci populace | zkratka | Popis údaje v grafu |
|-------|--|---------|---------------------------------------|
| 10 | býk patří hodnotou RPH do 10 % nejlepších býků v daném ukazateli | RphT | RPH pro přírůstek v testu |
| 9 | býk patří hodnotou RPH do 20 % nejlepších býků v daném ukazateli | RphN | RPH pro životní přírůstek |
| 8 | býk patří hodnotou RPH do 30 % nejlepších býků v daném ukazateli | RpPP | RPH pro přímý efekt porody |
| 7 | býk patří hodnotou RPH do 40 % nejlepších býků v daném ukazateli | RpRU | RPH pro přímý efekt růst |
| 6 | býk patří hodnotou RPH do 50 % nejlepších býků v daném ukazateli | MatPP | RPH pro maternální efekt porody |
| 5 | býk patří hodnotou RPH do průměru býků v daném ukazateli | MatRU | RPH pro maternální efekt růst |
| 4 | býk patří hodnotou RPH do 60 % nejlepších býků v daném ukazateli | phTR | RPH pro lineární hodnocení těl. rámec |
| 3 | býk patří hodnotou RPH do 70 % nejlepších býků v daném ukazateli | phKT | RPH pro lineární hodnocení kap. těla |
| 2 | býk patří hodnotou RPH do 80 % nejlepších býků v daném ukazateli | phOS | RPH pro lineární hodnocení osvalení |
| 1 | býk patří hodnotou RPH do 90 % nejlepších býků v daném ukazateli | phUT | RPH pro lineární hodnocení užit. typ |

Hlavní selekční kritéria pro výběr do plemnitby na OPB a odchovu u chovatele:

Hlavním selekčním kritériem bude pouze lineární hodnocení při základním výběru.

Důvody vyřazení před základním výběrem.

- hodnocení tělesného rámce (1,2,3 body dle parametrů daného plemene)
- hodnocení bodů za hmotnost v 365 dnech (1,2,3 body dle parametrů daného plemene)
- nepředvedení býka k základnímu výběru na ohlávce nebo na vodící tyči
- na základě rozhodnutí majitele býka o jeho vyřazení
- zdravotní důvody (displazie varlat, apod.)

Důvody vyřazení před základním výběrem.

- hodnocení délky těla (1,2,3 body dle parametrů daného plemene)
- hodnocení ukazatelů kapacity těla (1,2,3 body dle parametrů daného plemene)
- hodnocení ukazatelů osvalení (1,2,3 body dle parametrů daného plemene)
- hodnocení užitečného typu (1,2,3 body dle parametrů daného plemene)
- závažné vady exteriéru při základním výběru
- neodpovídající funkčnost končetin při základním výběru
- zdravotní důvody (displazie varlat, apod.)

Hodnocení končetin

Počínaje prvním turnusem výběrů plemenných býků bude zavedeno do praxe rutinní sledování kvality končetin. Pilotně byly znaky sledovány již v průběhu minulého roku. Za tímto účelem byla vytvořena jednoduchá metodika hodnocení končetin, která se stává nedílnou součástí KUMP a doplňuje Metodiku hodnocení zevnější zvirat.

V rámci popisu končetin se bude sledovat celkem **5 souhrnných znaků**. Jedná se o postoj předních a zadních končetin, souhrnné ukazatele délka a úhel přední a zadní končetiny a zaúhlení pánevních končetin. Všechny sledované vlastnosti se popisují na škále od 1 do 9 bodů. Škála je upravena tak, aby postihovala biologické extrémy (hodnocené body 1 a 9) a stupně mezi nimi. Ne u každého plemene a vlastnosti je bodové hodnocení 5 ideálem, ale zpravidla to tak je.

- **Postoj předních končetin zepředu** – hodnotí se při pohledu zepředu; zpravidla několikrát, aby se eliminoval nesprávný popis, který vychází z momentálního špatného postavení zvířete. Pokud nejsou obě končetiny shodné, popisuje se vždy horší končetina. Odchytky způsobené zraněním se neberou v potaz a taková končetina nemůže být považována za horší.

- **Délka a úhel spěnky přední končetiny** – hodnotí se při pohledu zboku; jedná se o komplexní vlastnost, která zahrnuje 2 samostatné znaky. Pro popis musí dojít ke zvážení obou vlastností a jejich společnému bodovému hodnocení. Pokud nejsou obě končetiny shodné, popisuje se vždy horší končetina. Odchytky způsobené zraněním se neberou v potaz a taková končetina nemůže být považována za horší.

- **Postoj zadních končetin zezadu** – hodnotí se při pohledu zezadu; zpravidla několikrát, aby se eliminoval nesprávný popis, který vychází z momentálního špatného postavení zvířete. Pokud nejsou obě končetiny shodné, popisuje se vždy horší končetina. Odchytky způsobené zraněním se neberou v potaz a taková končetina nemůže být považována za horší.

- **Zaúhlení zadních končetin** - hodnotí se při pohledu zboku; pozorován je úhel hlezenního kloubu, celková motorika zvířat z ní vyplývající.

- **Délka a úhel spěnky zadní končetiny** – hodnotí se při pohledu zboku; jedná se o komplexní vlastnost, která zahrnuje 2 samostatné znaky. Pro popis musí dojít ke zvážení obou vlastností a jejich společnému bodovému hodnocení. Pokud nejsou obě končetiny shodné, popisuje se vždy horší končetina. Odchytky způsobené zraněním se neberou v potaz a taková končetina nemůže být považována za horší.

Úplné znění metodiky pro hodnocení končetin a upravenou metodiku KUMP si můžete stáhnout na www.cschms.cz

Reklamační řád pro základní výběry býků

Majitel odchovávaného býčka má právo podat reklamaci proti rozhodnutí výběrové komise (ČSCHMS). Tato reklamacie může mít písemnou nebo ústní formu. Předmětem reklamacie může být pouze konečný výsledek výběru (vybrán, odročen, vyřazen), nikoliv nesouhlas s bodovým hodnocením daného býka. Po skončení základního výběru býků vyzve předseda výběrové komise, nebo příslušný inspektor k podání případných protestů (reklamací). Reklamacie se podává písemně (emailem) nejpozději následující den po provedení výběru a to řediteli svazu, řediteli PK a členům výběrové komise (bonitérovi), která hodnocení provedla. Jménem majitele býka může jednat také zástupce odchovny plemenných býků (OPB). V případě neshody mezi verdiktem výběrové komise a majitelem býka je býk odročen a bude proveden nový základní výběr. Provedení nového základního výběru je podmíněno složením kauce 5000 Kč za každého reklamovaného býka. Kauce se skládá na účet ČSCHMS nejpozději do 10-ti kalendářních dnů ode dne provedení základního výběru. V případě, že nebudou peníze připsány na účet v daném termínu, platí původní verdikt výběrové komise a reklamacie se dále neřeší. Nový základní výběr se uskuteční do 30-ti dnů od sporného výběru na místě, kde byla podána reklamacie, pokud se obě strany nedohodnou jinak. Většinové složení komise nesmí být totožné se složením komise, která vynesla sporný verdikt. O složení nové komise rozhoduje Rada PK daného plemene po dohodě s ČSCHMS. O závěru nového základního výběru je sepsán nový výběrový protokol. Proti tomuto rozhodnutí se již nelze dále odvolat. V případě, že je potvrzeno původní rozhodnutí výběrové komise, propadá kauce ve prospěch ČSCHMS, v opačném případě se vrací majiteli býka do 10-ti kalendářních dní od provedení nového základního výběru. Náklady spojené s novým základním výběrem (zejména cestovné členů výběrové komise, případně oprávněné nároky spojené s odměnou za odvedenou práci) nese strana, která při svém rozhodnutí či jednání nebyla v právu. Tyto náklady jsou zúčtovány na základě vystavené faktury zaslané druhé straně nejpozději do 14 dnů od provedení opakovaného základního výběru. V každém případě se o reklamaci vede písemný zápis. Rozhodnutí výběrové komise se váže ke konkrétnímu zvířeti v konkrétním čase a není možno se na něj odvolávat v případných následných sporech.

Schváleno výborem ČSCHMS dne 21. 3. 2006 v Hradištku pod Medníkem, změny schváleny 24. 7. 2019 Grémiem předsedů rad plemenných knih v Hradištku pod Medníkem. Vstupuje v platnost dnem schválení.



| | | |
|---|--|---|
| Sekretariát ČSCHMS Praha Těšnov 17 110 00 Praha 1 | Ředitel Plemenné knihy Jan Kopecký Tel.: +420 724 007 862 E-mail: kopecky@cschms.cz | Plemenná kniha - adresa ČSCHMS Osvoboditelů 35/9 410 02 Lovosice |
| Pověřený zástupce ředitele PK Alena Birovaš Tel.: + 420 774 127 184 E-mail: pk@cschms.cz | Ředitel ČSCHMS Kamil Malát Tel.: +420 724 007 860 E-mail: info@cschms.cz | Administrace PK - Nina Honová Tel.: + 420 724 073 641 E-mail: honova@cschms.cz |

Číslo : **243950 034 CZ** **CHARLES Z DOMANÍNA P*** Číslo katalogu: 1
 Dat.nar. : 25.02.2022 Plemeno : Y 100 - Limousine
 Chovatel : Statek Branná spol.s r.o.
 Majitel : Statek Branná spol.s r.o.

| | |
|----------------------|---|
| QTL znaky | Rohy Ataxie Q204X F94L Nt821 C313Y |
| | P* - - - - - |

OOO ZLM 057 BAVARDAGE 2257773618
 OO ZLM 954 CICERO Z TODNĚ P 397000970227031
 MOO 486660 931 CZ VANDA Z TODNĚ P 397000486660931

OTEC PLM 885 FIDES Z TODNĚ P* 397000137432034

OMO ZLM 240 CECH 2257773618
 MO 654962 931 CZ P* 397000654962931
 MMO 985265008 DE ANGIE P 09.852 65008

OOM 288 302 FANON P 1635850111
 OM ZIL 150 IDALGO PP 8758730945
 MOM 8758730711 FR FANFARE P 8758730711

MATKA 802751 931 CZ /1 ot. P*

OMM ZLI 688 RUDOLF ZE SV.KATEŘINY ET 393000515819042
 MM 301992 932 CZ JANA K. 189000301992932
 MMM 99286 932 CZ 189000099286932

Vl.užit:nar: **43** ** kg Ve 120d: **188** kg Ve 210d: **301** kg V 365d: **498** kg / kříž: **138** cm
 Přírustek od narození: **1249 / 110** Šourek: **39** cm
 Věk při ZV **446** dní aktuálně k 22.03.23 hmotnost: **530** kg výška v kříži: **138** cm

| PLEMENNÉ HODNOTY | | | | | | LINEARNÍ HODNOCENÍ | | | | | | | | | | | |
|------------------|----|-----|-----|----|----|--------------------|-----|-----|-----|--------------------------|-----|-----|----|----|----|---|----|
| | pp | ru | pp | ru | | TR | KT | OS | UT | Hmot kříž TR KT OS UT CE | | | | | | | |
| BÝK | PE | 103 | 123 | ME | 94 | 100 | 119 | 118 | 115 | 118 | | | | | | | |
| MATKA | PE | 101 | 110 | ME | 93 | 97 | 103 | 111 | 112 | 110 | 700 | 143 | 21 | 19 | 18 | 6 | 64 |
| OTEC | PE | 102 | 136 | ME | 93 | 105 | 132 | 126 | 120 | 126 | 620 | 144 | 28 | 17 | 16 | 6 | 67 |

LH: TR 8 / / 6 KT / / OS / / UT Celkem: Končetiny: / / / /

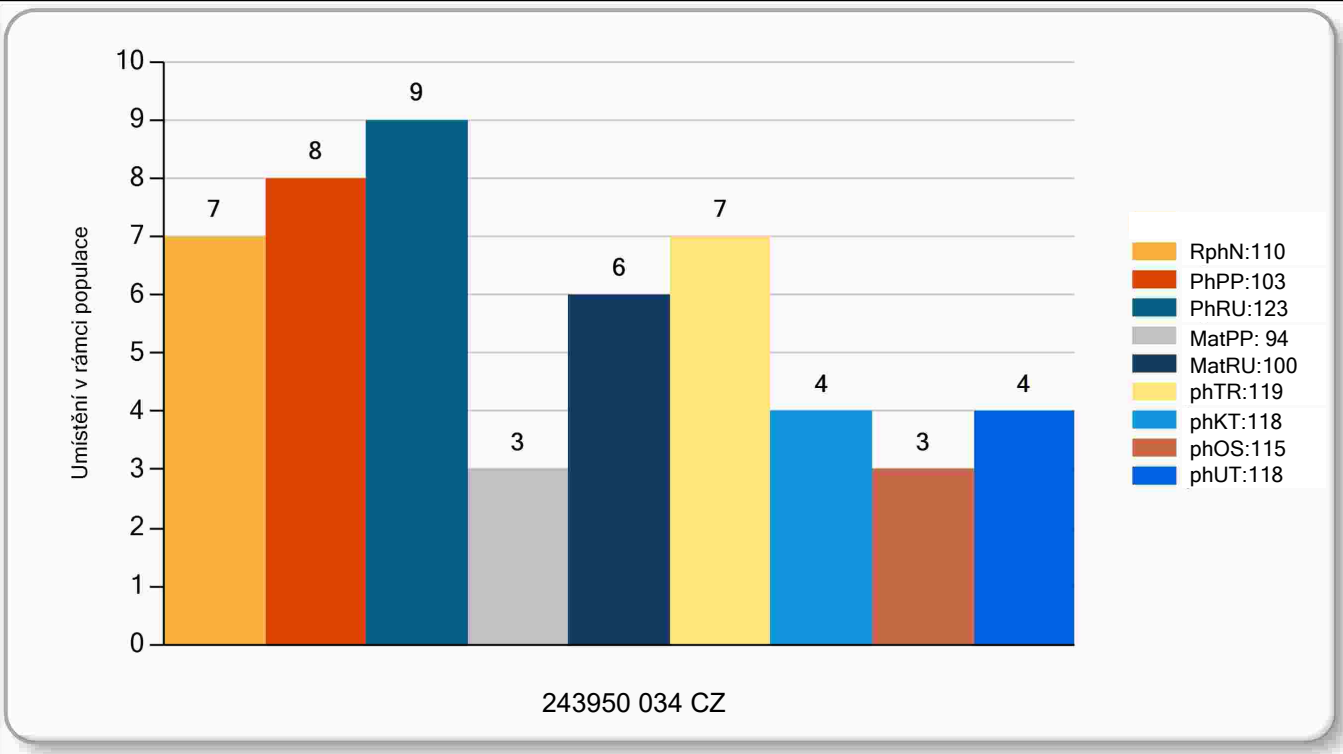

Číslo : **243956 034 CZ** **CHÁRON Z DOMANÍNA PP** Číslo katalogu: 2
 Dat.nar. : 01.03.2022 Plemeno : Y 100 - Limousine
 Chovatel : Statek Branná spol.s r.o.
 Majitel : Statek Branná spol.s r.o.

**QTL
znaky**

| | | | | | |
|-------------|---------------|--------------|-------------|--------------|--------------|
| Rohy | Ataxie | Q204X | F94L | Nt821 | C313Y |
| PP | - | - | - | - | - |

| | | | |
|-----|---------------|------------------|-----------------|
| OOO | ZLM 057 | BAVARDAGE | 2257773618 |
| OO | ZLM 954 | CICERO Z TODNĚ P | 397000970227031 |
| MOO | 486660 931 CZ | VANDA Z TODNĚ P | 397000486660931 |

OTEC PLM 885 FIDES Z TODNĚ P* 397000137432034

| | | | |
|-----|---------------|---------|-----------------|
| OMO | ZLM 240 | CECH | 2257773618 |
| MO | 654962 931 CZ | P* | 397000654962931 |
| MMO | 985265008 DE | ANGIE P | 09.852 65008 |

| | | | |
|-----|---------------|-----------------------------|-----------------|
| OOM | ZLI 663 | VIKING PP | 2304904377 |
| OM | ZIL 122 | CAR AGROZET Z DOMANÍNA ET P | 492000975485031 |
| MOM | 527780 931 CZ | ZANESKA Z OSTRÉHO | 420000527780931 |

MATKA 802755 931 CZ /1 ot. P

| | | | |
|-----|---------------|------------------|-----------------|
| OMM | ZLI 921 | HINZ PP | 05.347 27253 |
| MM | 680801 931 CZ | ET P | 492000680801931 |
| MMM | 527793 931 CZ | ZERTHA Z OSTRÉHO | 420000527793931 |

Vl.užit:nar: **46** ** kg Ve 120d: **182** kg Ve 210d: **296** kg V 365d: **516** kg / kříž: **137** cm
 Přirustek od narození: **1295 / 115** Šourek: **38** cm
 Věk při ZV **442** dní aktuálně k 22.03.23 hmotnost: **546** kg výška v kříži: **137** cm

PLEMENNÉ HODNOTY

LINEARNÍ HODNOCENÍ

| | pp | ru | pp | ru | TR | KT | OS | UT | Hmot kříž | TR | KT | OS | UT | CE | | |
|----------|-----|-----|----|-----|-----|-----|-----|-----|-----------|-------|-----|----|----|----|---|----|
| BÝK PE | 93 | 118 | ME | 106 | 101 | 119 | 117 | 113 | 117 | | | | | | | |
| MATKA PE | 93 | 96 | ME | 112 | 100 | 105 | 112 | 113 | 112 | 675 / | 141 | 19 | 17 | 17 | 6 | 59 |
| Otec PE | 102 | 136 | ME | 93 | 105 | 132 | 126 | 120 | 126 | 620 / | 144 | 28 | 17 | 16 | 6 | 67 |

LH: TR 8 / / 8 KT / / OS / / UT Celkem: Končetiny: / / / /

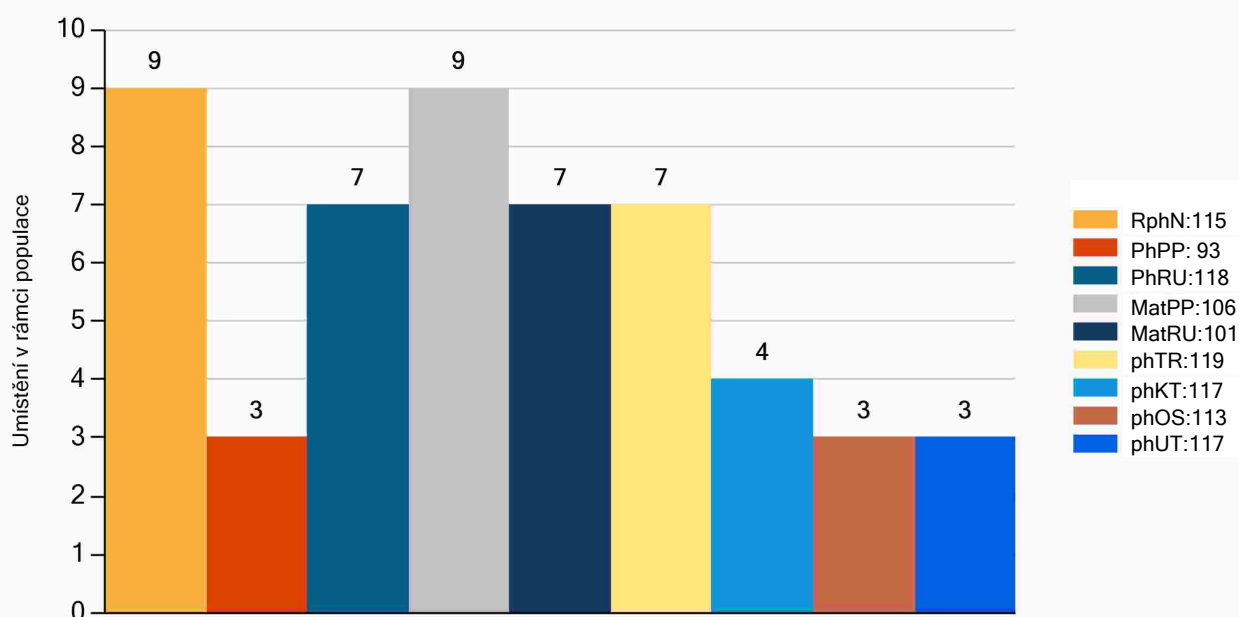

243956 034 CZ

Číslo : **243964 034 CZ** **CHRUDOŠ Z DOMANÍNA R*** Číslo katalogu: 3
 Dat.nar. : 10.03.2022 Plemeno : Y 100 - Limousine
 Chovatel : Statek Branná spol.s r.o.
 Majitel : Statek Branná spol.s r.o.

| | |
|----------------------|---|
| QTL znaky | Rohy Ataxie Q204X F94L Nt821 C313Y |
| | R* - - - - - |

OOO ZLM 057 BAVARDAGE 2257773618
 OO ZLM 954 CICERO Z TODNĚ P 397000970227031
 MOO 486660 931 CZ VANDA Z TODNĚ P 397000486660931

OTEC PLM 885 FIDES Z TODNĚ P* 397000137432034

OMO ZLM 240 CECH 2257773618
 MO 654962 931 CZ P* 397000654962931
 MMO 985265008 DE ANGIE P 09.852 65008

OOM ZLI 663 VIKING PP 2304904377
 OM ZIL 122 CAR AGROZET Z DOMANÍNA ET P 492000975485031
 MOM 527780 931 CZ ZANESKA Z OSTRÉHO 420000527780931

MATKA 802776 931 CZ /1 ot.

OMM ZLM 253 HAILLON 8704300067
 MM 424105 921 CZ CLIPSA MOF 391000424105921
 MMM 1932589819 FR CHEOPS 1932589819

Vl.užit:nar: **40** ** kg Ve 120d: **186** kg Ve 210d: **325** kg V 365d: **527** kg / kříž: **134** cm
 Přírustek od narození: **1332 / 120** Šourek: **39** cm
 Věk při ZV **433** dní aktuálně k 22.03.23 hmotnost: **542** kg výška v kříži: **134** cm

| PLEMENNÉ HODNOTY | | | | | LINEARNÍ HODNOCENÍ | | | | | | | | | | | | |
|------------------|----|-----|-----|----|--------------------|-----|-----|-----|-----------|-----|-----|-----|----|----|----|---|----|
| | pp | ru | pp | ru | TR | KT | OS | UT | Hmot kříž | | | | CE | | | | |
| BÝK | PE | 101 | 124 | ME | 101 | 103 | 125 | 130 | 127 | 131 | | | | | | | |
| MATKA | PE | 95 | 102 | ME | 111 | 106 | 111 | 123 | 124 | 124 | 692 | 145 | 22 | 20 | 18 | 7 | 67 |
| OTEC | PE | 102 | 136 | ME | 93 | 105 | 132 | 126 | 120 | 126 | 620 | 144 | 28 | 17 | 16 | 6 | 67 |

LH: TR 7 / / 8 KT / / OS / / UT Celkem: Končetiny: / / / /

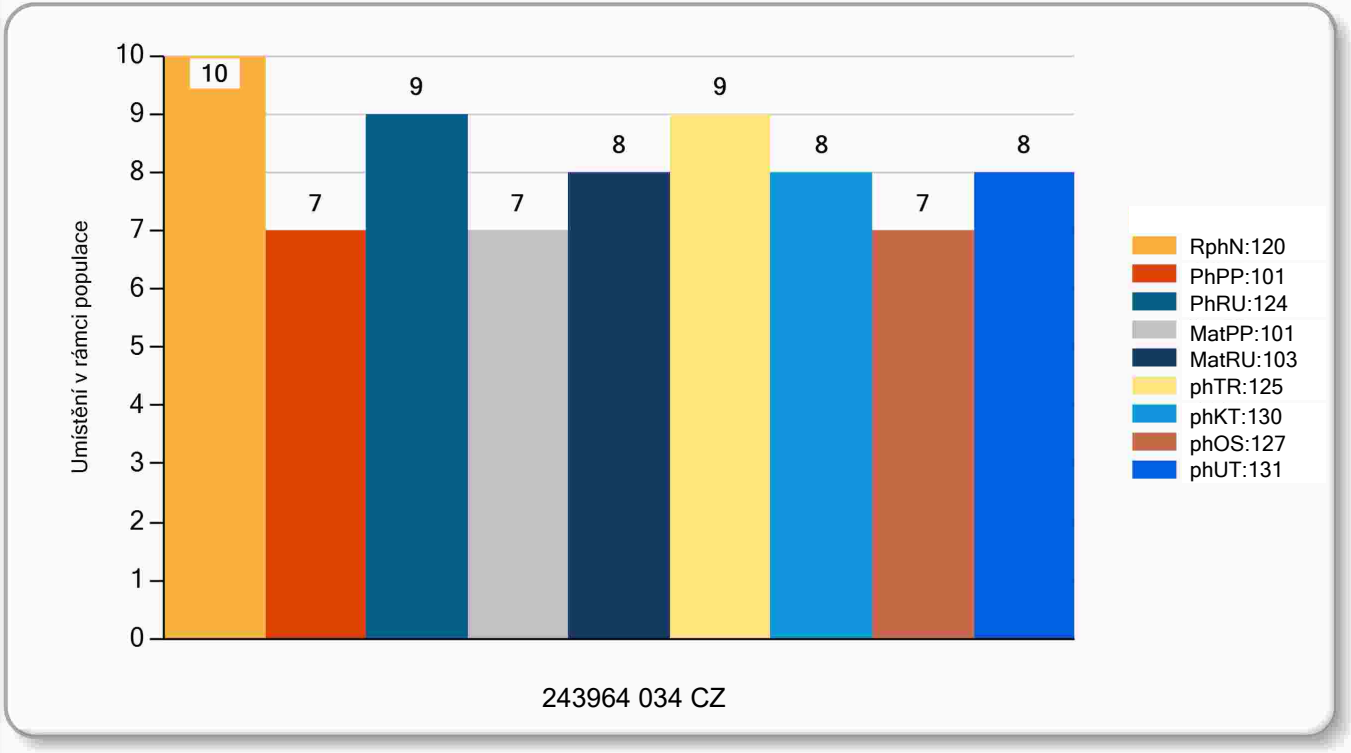

Číslo : **243965 034 CZ** **CHUCK Z DOMANÍNA P*** Číslo katalogu: 4
 Dat.nar. : 10.03.2022 Plemeno : Y 100 - Limousine
 Chovatel : Statek Branná spol.s r.o.
 Majitel : Statek Branná spol.s r.o.

**QTL
znaky**

| | | | | | |
|-------------|---------------|--------------|-------------|--------------|--------------|
| Rohy | Ataxie | Q204X | F94L | Nt821 | C313Y |
| P* | - | - | - | - | - |

| | | | |
|-----|---------------|------------------|-----------------|
| OOO | ZLM 057 | BAVARDAGE | 2257773618 |
| OO | ZLM 954 | CICERO Z TODNĚ P | 397000970227031 |
| MOO | 486660 931 CZ | VANDA Z TODNĚ P | 397000486660931 |

OTEC PLM 885 FIDES Z TODNĚ P* 397000137432034

| | | | |
|-----|---------------|---------|-----------------|
| OMO | ZLM 240 | CECH | 2257773618 |
| MO | 654962 931 CZ | P* | 397000654962931 |
| MMO | 985265008 DE | ANGIE P | 09.852 65008 |

| | | | |
|-----|---------------|--------------------|-------------|
| OOM | ZLI 833 | VESTERHAAB DAVID P | 21335-00815 |
| OM | ZLM 098 | TILSTED HARRY P | 63292-00447 |
| MOM | 6329200403 DK | TILSTED EMMA P | 63292-00403 |

MATKA 267298 981 CZ /9 ot. ARINA P 416000267298981

| | | | |
|-----|---------------|----------|-----------------|
| OMM | LIP 389 | OAZA VFÚ | 007000501424081 |
| MM | 214355 981 CZ | | 416000214355981 |
| MMM | 122200 981 CZ | | 007000122200981 |

Vl.užit:nar: **43** ** kg Ve 120d: **198** kg Ve 210d: **339** kg V 365d: **546** kg / kříž: **141** cm
 Přírustek od narození: **1377 / 125** Šourek: **38** cm
 Věk při ZV **433** dní aktuálně k 22.03.23 hmotnost: **562** kg výška v kříži: **141** cm

PLEMENNÉ HODNOTY

LINEARNÍ HODNOCENÍ

| | pp | ru | pp | ru | TR | KT | OS | UT | Hmot kříž | | | | | CE | | | |
|-------|----|-----|-----|----|----|-----|-----|-----|-----------|-----|-----|-----|----|----|----|---|----|
| BÝK | PE | 100 | 126 | ME | 95 | 100 | 126 | 121 | 116 | 121 | | | | | | | |
| MATKA | PE | 97 | 110 | ME | 99 | 98 | 102 | 96 | 93 | 95 | 702 | 143 | 22 | 19 | 17 | 6 | 64 |
| OTEC | PE | 102 | 136 | ME | 93 | 105 | 132 | 126 | 120 | 126 | 620 | 144 | 28 | 17 | 16 | 6 | 67 |

LH: TR 10 / / 9 KT / / OS / / UT Celkem: Končetiny: / / / /

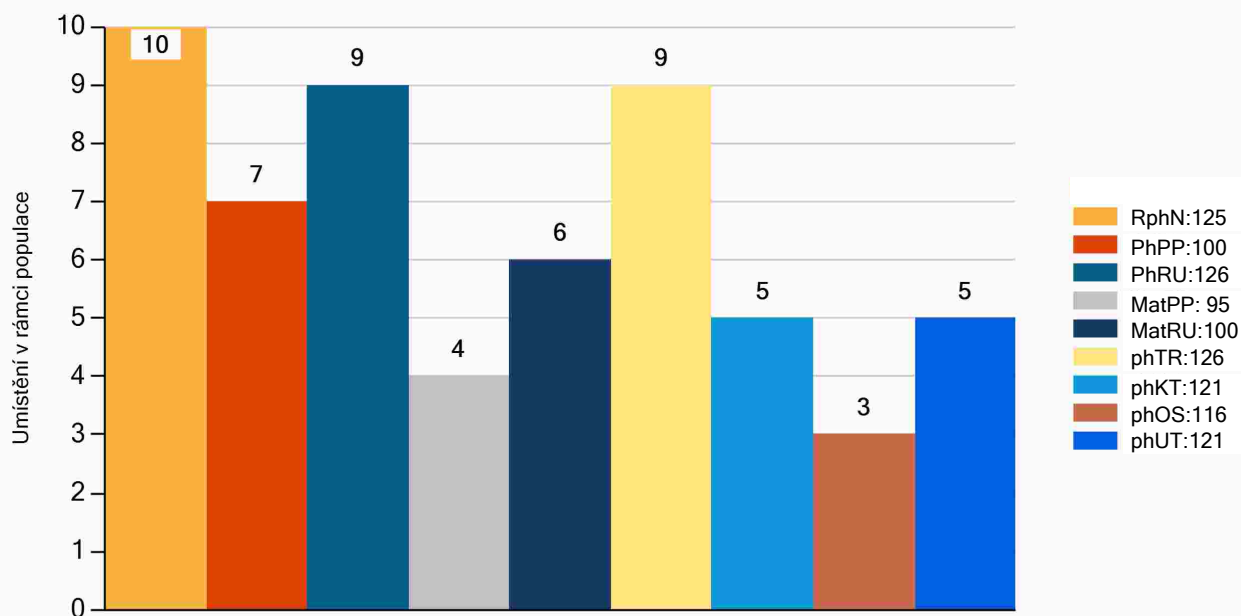

243965 034 CZ

Číslo : **243967 034 CZ** **CHIP Z DOMANÍNA PP** Číslo katalogu: 5
 Dat.nar. : 16.03.2022 Plemeno : Y 100 - Limousine
 Chovatel : Statek Branná spol.s r.o.
 Majitel : Statek Branná spol.s r.o.

**QTL
znaky**

| | | | | | |
|-------------|---------------|--------------|-------------|--------------|--------------|
| Rohy | Ataxie | Q204X | F94L | Nt821 | C313Y |
| PP | - | - | - | - | - |

| | | | |
|-----|---------------|------------------|-----------------|
| OOO | ZLM 057 | BAVARDAGE | 2257773618 |
| OO | ZLM 954 | CICERO Z TODNĚ P | 397000970227031 |
| MOO | 486660 931 CZ | VANDA Z TODNĚ P | 397000486660931 |

OTEC PLM 885 FIDES Z TODNĚ P* 397000137432034

| | | | |
|-----|---------------|---------|-----------------|
| OMO | ZLM 240 | CECH | 2257773618 |
| MO | 654962 931 CZ | P* | 397000654962931 |
| MMO | 985265008 DE | ANGIE P | 09.852 65008 |

| | | | |
|-----|---------------|-----------|------------|
| OOM | ZLI 560 | ON-DIT | 3615069746 |
| OM | ZLM 057 | BAVARDAGE | 2257773618 |
| MOM | 2257773207 FR | RIDELLE | 2257773207 |

MATKA 663808 931 CZ /2 ot. ET P*

| | | | |
|-----|---------------|-----------------|-----------------|
| OMM | ZLM 098 | TILSTED HARRY P | 63292-00447 |
| MM | 267298 981 CZ | ARINA P | 416000267298981 |
| MMM | 214355 981 CZ | | 416000214355981 |

Vl.užit:nar: **40** ** kg Ve 120d: **172** kg Ve 210d: **300** kg V 365d: **498** kg / kříž: **135** cm
 Přírustek od narození: **1256 / 110** Šourek: **38** cm
 Věk při ZV **427** dní aktuálně k 22.03.23 hmotnost: **506** kg výška v kříži: **135** cm

PLEMENNÉ HODNOTY

LINEARNÍ HODNOCENÍ

| | pp | ru | pp | ru | TR | KT | OS | UT | Hmot kříž | TR | KT | OS | UT | CE | | |
|----------|-----|-----|----|----|-----|-----|-----|-----|-----------|-----|-----|----|----|----|---|----|
| BÝK PE | 102 | 119 | ME | 94 | 107 | 119 | 116 | 113 | 117 | | | | | | | |
| MATKA PE | 96 | 108 | ME | 97 | 106 | 107 | 105 | 103 | 105 | 684 | 145 | 21 | 19 | 17 | 6 | 63 |
| OTEC PE | 102 | 136 | ME | 93 | 105 | 132 | 126 | 120 | 126 | 620 | 144 | 28 | 17 | 16 | 6 | 67 |

LH: TR 7 / / 6 KT / / OS / / UT Celkem: Končetiny: / / / /

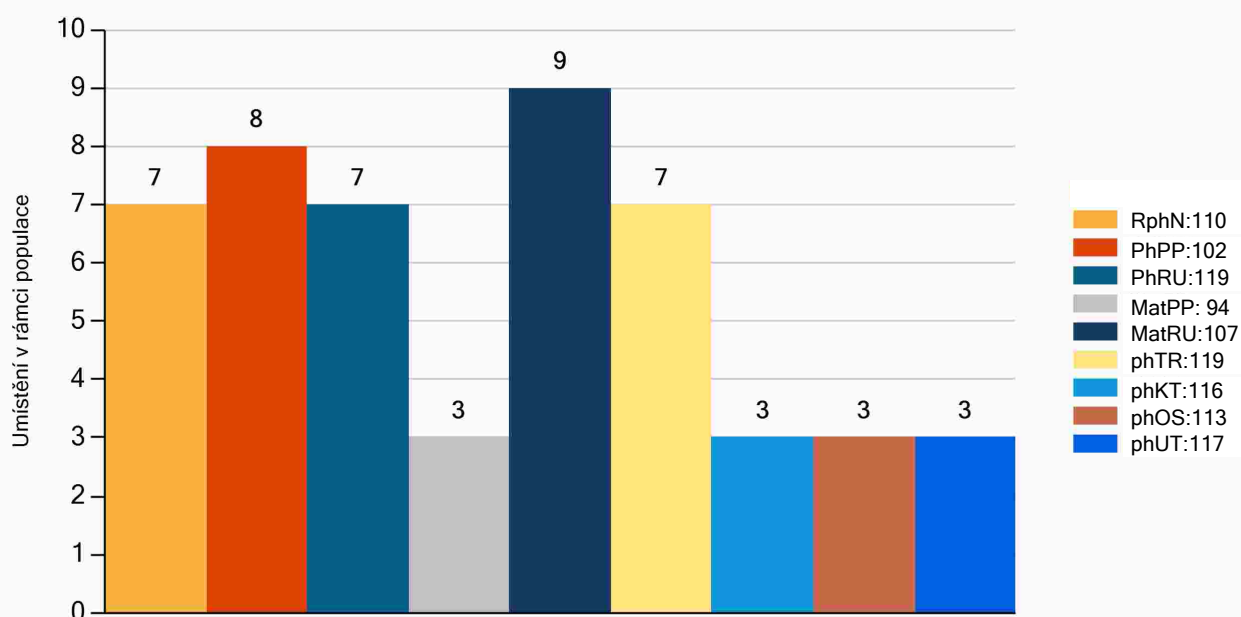

243967 034 CZ

Číslo : **278111 034 CZ** **CHRISTO Z DOMANÍNA P*** Číslo katalogu: 6
 Dat.nar. : 29.03.2022 Plemeno : Y 100 - Limousine
 Chovatel : Statek Branná spol.s r.o.
 Majitel : Statek Branná spol.s r.o.

**QTL
znaky**

| | | | | | |
|-------------|---------------|--------------|-------------|--------------|--------------|
| Rohy | Ataxie | Q204X | F94L | Nt821 | C313Y |
| P* | - | - | - | - | - |

| | | | |
|-----|---------------|------------------|-----------------|
| OOO | ZLM 057 | BAVARDAGE | 2257773618 |
| OO | ZLM 954 | CICERO Z TODNĚ P | 397000970227031 |
| MOO | 486660 931 CZ | VANDA Z TODNĚ P | 397000486660931 |

OTEC PLM 885 FIDES Z TODNĚ P* 397000137432034

| | | | |
|-----|---------------|---------|-----------------|
| OMO | ZLM 240 | CECH | 2257773618 |
| MO | 654962 931 CZ | P* | 397000654962931 |
| MMO | 985265008 DE | ANGIE P | 09.852 65008 |

| | | | |
|-----|---------------|--------|------------|
| OOM | 265 068 | JABOT | 1993015958 |
| OM | ZLI 295 | MALIBU | 3696026196 |
| MOM | 3692005630 FR | HAITI | 3692005630 |

MATKA 680808 931 CZ /2 ot. P*

| | | | |
|-----|---------------|-----------------|-----------------|
| OMM | ZLM 098 | TILSTED HARRY P | 63292-00447 |
| MM | 283734 981 CZ | ASTA P | 416000283734981 |
| MMM | 122200 981 CZ | | 007000122200981 |

Vl.užit:nar: **46** ** kg Ve 120d: **191** kg Ve 210d: **308** kg V 365d: **549** kg / kříž: **136** cm
 Přírustek od narození: **1374 / 123** Šourek: **37** cm
 Věk při ZV **414** dní aktuálně k 22.03.23 hmotnost: **538** kg výška v kříži: **136** cm

PLEMENNÉ HODNOTY

LINEARNÍ HODNOCENÍ

| | pp | ru | pp | ru | TR | KT | OS | UT | Hmot kříž | | | | | CE | | | |
|-------|----|-----|-----|----|----|-----|-----|-----|-----------|-----|-----|-----|----|----|----|---|----|
| BÝK | PE | 97 | 118 | ME | 94 | 106 | 119 | 117 | 113 | 117 | | | | | | | |
| MATKA | PE | 99 | 94 | ME | 90 | 111 | 98 | 99 | 97 | 98 | 719 | 146 | 23 | 20 | 19 | 7 | 69 |
| Otec | PE | 102 | 136 | ME | 93 | 105 | 132 | 126 | 120 | 126 | 620 | 144 | 28 | 17 | 16 | 6 | 67 |

LH: TR 8 / / 9 KT / / OS / / UT Celkem: Končetiny: / / / /

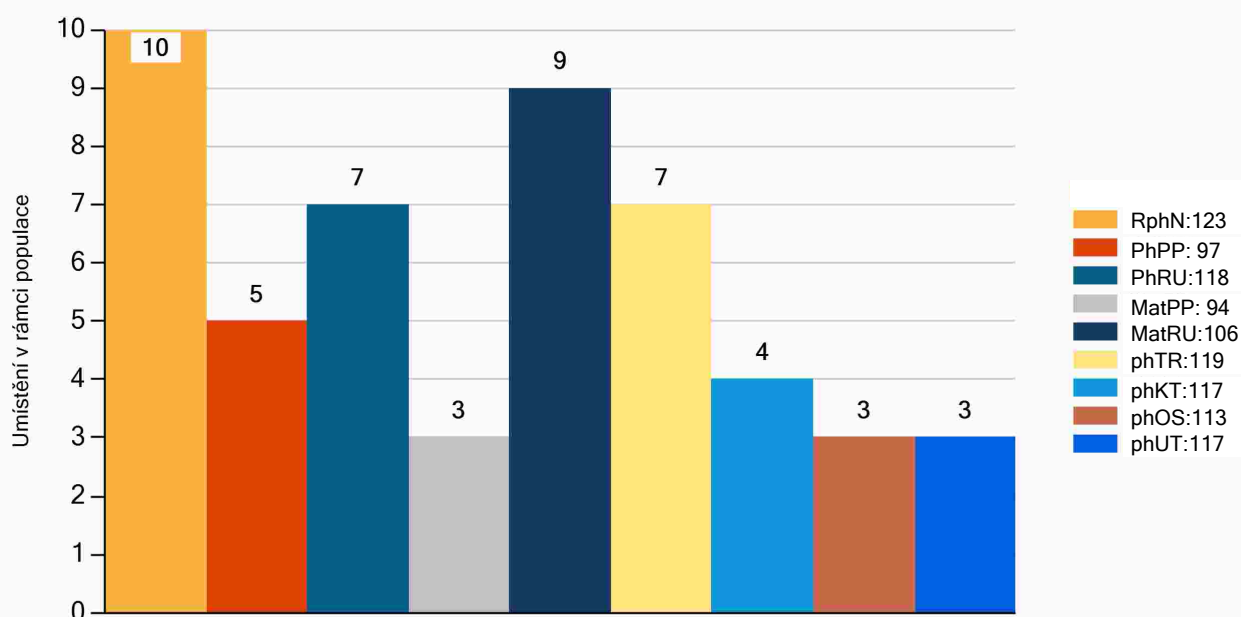

278111 034 CZ