

# KATALOG ZÁKLADNÍHO VÝBĚRU

dne 04.05.2014

**Rozsévač Oldřich, Chýšť**

začátek cca 10,00 hod.

Č.	Číslo	OTEC	DATUM		HM.	KŘ.	Přír.od nar.		
k.	býčka	st.reg.	NAROZENÍ	PLEM	kg	cm	g	RPH	CHOVATEL
1	695080 053 CZ	ZBM 267	17.02.13	B100	476	122	1093 g	92	Rozsévač Oldřich, Chýšť
2	695129 053 CZ	ZBM 272	07.03.13	B100	601	129	1475 g	97	Rozsévač Oldřich, Chýšť
3	695135 053 CZ	ZBM 223	10.03.13	B100	578	130	1426 g	99	Rozsévač Oldřich, Chýšť

## Býci vyřazení před základním výběrem

Č.	Číslo	OTEC	Datum		Body				
k.	býčka	st.reg.	narození	Plem.	VT HM		CHOVATEL		Důvod vyřazení
4	695122 053 CZ	ZBM 223	02.03.13	B100	8   5		Rozsévač Oldřich, Chýšť		před ZV-úraz

**Plemenné hodnoty uvedené v katalogu jsou spočítány k 31.3.2014**



<b>Sekretariát:</b> ČSCHMS Praha Těšnov 17 11705 Praha 1 Mobil : +420 724 007 860 Telefon : +420 221 812 865 E-mail : <a href="mailto:info@cschms.cz">info@cschms.cz</a>	<b>Ředitel PK</b> Kopecký Jan Osík 201 569 67 Osík u Litomyšle Mobil : +420 724 007 862 Telefon : +420 461 612 809 E-mail : <a href="mailto:kopecky@cschms.cz">kopecky@cschms.cz</a>	<b>Adresa PK</b> Stará Anna Osvoboditelů 35/9 410 02 Lovosice Mobil : +420 724 073 641 E-mail : <a href="mailto:stara@cschms.cz">stara@cschms.cz</a>
---	---	--

**Termíny základních výběrů a dražeb II. Turnus 2014**

**II.turnus - Býci narození 1.1.2013 - 31.3.2013 na OPB a u chovatelů**

<i>Den</i>	<i>Datum</i>	<i>Začátek *</i>	<i>OPB , chovatel</i>	<i>Ks</i>	<i>Plemena</i>	<i>Dražba</i>
Úterý	22.4.2014	9,00	OPB Měcholupy	46	MS,AA,BA,CH	hodinu po skončení ZV
		14,00	Měcholupská zem. a.s.	10	MS,CH	x
		16,30	Chlupáčková Hana,Ležnice	3	MS	x
		17,30	Vaňousek Vladimír,farma Javorná	2	SA	x
Středa	23.4.2014	7,30	Ekočas spol.s.r.o.Částkov	8	CH	x
		9,00	OPB Kundratice	43	CH,AA,LI,MS	hodinu po skončení ZV
		16,00	OPB H.Jadruž	14	CH,MS	hodinu po skončení ZV
Čtvrtek	24.4.2014	9,00	OPB Benešov	49	CH,LI,BA	hodinu po skončení ZV
		17,00	Minaříková Hana,Hluk	1	BA	x
		18,00	Dolňácko a.s.Hluk	1	BA	x
Pátek	25.4.2014	9,00	OPB Benešov	51	MS	hodinu po skončení ZV
		16,30	VETLABFARM s.r.o.D.Dobrouč	8	AA	x
Sobota	26.4.2014	10,00	Fišar Filip.,Lhotka	3	LI	x
		12,00	Šeda J.,Helvíkovice	3	LI	x
		14,00	Farma Kaliště s.r.o.Č.Libchavy	7	LI	x
Neděle	27.4.2014	8,00	Agrochyt s.r.o.Mohelno	1	MS	x
		10,00	Hatlák Vlastimil,Meziboří	7	CH	x
		12,00	Statek Mitrov,a.s.	4	AA	x
		14,00	Hrtús Miroslav,Mírovka	2	BA	x
		15,00	ZD Pozovice	12	CH	x
Pondělí	28.4.2014	9,00	OPB Benešov	35	AA,HE,PI	hodinu po skončení ZV
		14,00	Družstvo Velký Újezd	3	CH	x
		16,00	VFU Brno ŠZP Nový Jičín	7	LI	x
Úterý	29.4.2014	9,00	OPB Osík	28	LI,BA	hodinu po skončení ZV
		16,00	Liponova a.s.,Lipoltice	33	CH	x
Středa	30.4.2014	9,00	OPB Osík	25	AA,HE,MS,PI,UU,PP	hodinu po skončení ZV
		14,00	Lux Jiří,Vlkov	1	CH	x
		17,00	Jaroš Zdeněk, Rosička	1	PI	x
Čtvrtek	1.5.2014	9,00	Antoš Jiří,Kopidlno	2	CH	x
		10,00	Lainka B.,farma Zdoňov	1	MS	
		11,00	Zuzánek J.,ing,Bernartice	4	CH	x
		13,00	Chmelík L.,Vlčkovice	1	CH	x
Pátek	2.5.2014	9,00	OPB Janovice	28	MS,HE,CH,AA	hodinu po skončení ZV
		15,00	Reinold Manfred,Stará Červená Voda	3	MS	x
Sobota	3.5.2014	9,00	Marek Petr,Častonín	5	GS	x
		10,30	Tegro s.r.o. Těšenov	16	AA	
		14,00	Šašek Vl.,Rantířov	16	AA	
		17,00	Dvořák Josef,ing.,Telecí	9	AA	x
Neděle	4.5.2014	10,00	Rozsevač ,Chýšť/ ZD Chýšť	3	BM	x
		13,00	Montážně obchodní firma s.r.o.,B.Mlýn	18	BB,GS,LI,PP,UU,VV	x
Pondělí	5.5.2014	9,00	OPB Cunkov	45	LI,CH	hodinu po skončení ZV
		17,00	Bursík Frant.,Křenovičky	1	CH	x
		17,30	Bouda Petr ing.,Voděrádky	4	CH	x
Úterý	6.5.2014	9,00	OPB Cunkov	44	MS,HE	hodinu po skončení ZV
		17,00	Bartůněk Karel, Přílepy	3	HE	x
Středa	7.5.2014	9,00	OPB Cunkov	38	AA,PI,BA,BM	hodinu po skončení ZV
		16,00	Žižala Josef ml.,Úročnice	3	MS	x
		17,30	Zobal Vlastimil,Bor u Březnice	3	CH	x

Den	Datum	Začátek *	OPB , chovatel	Ks	Plemena	Dražba
Čtvrtek	8.5.2014	9,00	Hodbod' Gustav,Libštát	1	GS	x
		11,00	Šimáček Luděk,Radčice	3	GS	x
		13,00	Šťastný Antonín,SZ,Vědlice	8	BA	x
Pátek	9.5.2014	9,00	OPB Osík	45	CH	hodinu po skončení ZV
		17,00	Farma Kaliště s.r.o.Č.Libchavy	7	LI	x
Sobota	10.5.2014	9,30	Žaloudek Roman,Ptenín	3	SS	x
		10,30	Vacík Václav,Roupov	10	GA	x
		13,00	Nejdl Martin,Kvaslice	3	AA	x
			Nejdl Zdeněk,Kvaslice	2	AA	x
		15,00	Šumavský angus spol.s r.o.Soběsuky	23	AA	x
Neděle	11.5.2014	10,00	Skalický J.,Libnov	20	AA	x
		12,00	MORAVIA ZL Cheb spol.sro.,Kopanina	4	AA	x
		13,00	Janovský Jindřich - Ekofarma Brtná	1	HE	x
		14,00	Tůmová Anna ing.,M.Lázně	1	AA	x
		15,00	Šuranský Jaroslav,Otín,Planá u M.L.	5	CH	x
Pondělí	12.5.2014	9,00	Habr František ml.,SZ,Báňovice	3	MS	x
		11,00	Egert Jiří,ing.,Lomnice n.Lužnicí	10	AA	x
		13,00	Tájek Jaroslav,Zvíkov	3	CH	x
		15,00	Farka Martin,Todně	6	LI	x
		17,00	Opekar Jan,Chodeč	1	AA	x
Úterý	13.5.2014	9,00	ZD Brloh	34	AA,MS	x
		15,00	Statek Kašperské Hory s.r.o.	5	MS	x
		17,00	Kraml Eduard,Stachy	4	SA	x
Středa	14.5.2014	9,00	Kofroň Jan,Ing.,Radhostice	17	AA	x
		12,00	PRIMA AGRI PT a.s. - Jelemek	2	LI	x
		13,00	Vondrušková Věra,Protivec	1	SA	x
		14,00	Černěveský Háj s.r.o.	4	LI	x
		16,00	Diviš Miroslav,Láz	3	MS	x
Čtvrtek	15.5.2014	8,00	Maletická farma s.r.o.	6	CH,LI	x
		9,00	Krejcar David,Těšínov	2	SA	x
		11,00	Plemchov a.s. Strašice	13	MS,LI	x
		15,00	Nečtinská zemědělská a.s.	30	LI	x
Pátek	16.5.2014	10,00	Zemědělská společnost Blšany	7	MS	x
		11,00	Družstvo vlastníků Libeň - Vtelno	6	CH	x

\* začátky ZV u chovatelů jsou orientační, změna termínů vyhrazena



## Vysvětlivky ke zkratkám ve jménech v katalogu :

ET	- býček narozen po embryotrasferu
RED	- zbarvení red angus
P,V	- bezrohý / volný roh - heterozygot (MS,CH,LI,BA)
PP	- bezrohý – homozygot stanoveno testem DNA (MS,CH,LI,BA)
R	- rohatý (MS)
+/+	- homozygot s alelami způsobujícími běžné osvalení (GS)
+/MH	- heterozygot s jednou alelou podmiňující dvojí osvalení (GS)
MH/MH	- homozygot - obě alely podmiňující dvojí osvalení (GS – oddíl „B“ PK )

### U matek plemene BA

Třída	Výška kříž (cm)	Hmotnost (kg)	RPH přímý efekt	RPH mat. efekt	RPH osvalení
SE	147 a více	800 a více	105 a vic	103 a vic	103 a vic
EC	147 a více	800 a více	105 a vic	pod 103	103 a vic
EM	147 a více	800 a více	pod 105	103 a vic	pod 103
CM	pod 147	pod 800	105 a vic	103 a vic	103 a vic
C1	pod 147	pod 800	105 a vic	pod 103	103 a vic
M1	pod 147	pod 800	pod 105	103 a vic	pod 103

### Popisky grafu úrovně plemenných hodnot

Jednotlivé plemenné hodnoty jsou rozděleny do pásem na základě výpočtu kvantilu normálního rozložení, které udávají, jak si konkrétní jedinec stojí v porovnání s průměrem populace plemenných býčků odchovaných v období 2009 - 2014.

pásma	Pozice býka v rámci populace	zkratka	Popis údaje v grafu
10	býk patří hodnotou RPH do 10 % nejlepších býků v daném ukazateli	<i>RphT</i>	RPH pro přírůstek v testu
9	býk patří hodnotou RPH do 20 % nejlepších býků v daném ukazateli	<i>RphN</i>	RPH pro životní přírůstek
8	býk patří hodnotou RPH do 30 % nejlepších býků v daném ukazateli	<i>RpPP</i>	RPH pro přímý efekt porody
7	býk patří hodnotou RPH do 40 % nejlepších býků v daném ukazateli	<i>RpRU</i>	RPH pro přímý efekt růst
6	býk patří hodnotou RPH do 50 % nejlepších býků v daném ukazateli	<i>MatPP</i>	RPH pro maternální efekt porody
5	býk patří hodnotou RPH do průměru býků v daném ukazateli	<i>MatRU</i>	RPH pro maternální efekt růst
4	býk patří hodnotou RPH do 60 % nejlepších býků v daném ukazateli	<i>phTR</i>	RPH pro lineární hodnocení těl. rámec
3	býk patří hodnotou RPH do 70 % nejlepších býků v daném ukazateli	<i>phKT</i>	RPH pro lineární hodnocení kap. těla
2	býk patří hodnotou RPH do 80 % nejlepších býků v daném ukazateli	<i>phOS</i>	RPH pro lineární hodnocení osvalení
1	býk patří hodnotou RPH do 90 % nejlepších býků v daném ukazateli	<i>phUT</i>	RPH pro lineární hodnocení užit. typ

### Hlavní selekční kritéria pro výběr do plemenitby na OPB a odchovu u chovatele

Hlavním selekčním kritériem bude pouze lineární hodnocení při základním výběru.

#### Důvody vyřazení před základním výběrem

- hodnocení tělesného rámce (1,2,3 body dle parametrů daného plemene)
- hodnocení bodů za hmotnost v 365 dnech (1,2,3 body dle parametrů daného plemene)
- nepředvedení býka k základnímu výběru na ohlávce nebo na vodící tyči
- na základě rozhodnutí majitele býka o jeho vyřazení
- zdravotní důvody (displazie varlat, apod.)

#### Důvody vyřazení při základním výběrem

- hodnocení délky těla (1,2,3 body dle parametrů daného plemene)
- hodnocení ukazatelů kapacity těla (1,2,3 body dle parametrů daného plemene)
- hodnocení ukazatelů osvalení (1,2,3 body dle parametrů daného plemene)
- hodnocení užitkové typu (1,2,3 body dle parametrů daného plemene)
- závažné vady exteriéru při základním výběru
- neodpovídající funkčnost končetin při základním výběru
- zdravotní důvody (displazie varlat, apod.)

## Reklamační řád pro základní výběry býků

Majitel odchovávaného býčka má právo podat reklamaci proti rozhodnutí výběrové komise (ČSCHMS). Tato reklamační může mít písemnou nebo ústní formu. Po skončení základního výběru býků vyzve předseda výběrové komise k podání případných protestů (reklamací). Reklamační se podává nejpozději do 60-ti minut od výzvy předsedy výběrové komise. Reklamační se podává předsedovi výběrové komise. Jménem majitele býka může jednat také zástupce OPB. Po vznesení reklamační následuje nové předvedení býka. Reklamační je podmíněna složením nevratné kauce 1000 Kč, přičemž polovina z této částky je určena pro provozovatele OPB a polovina pro ČSCHMS. Tato kauce musí být složena okamžitě v hotovosti v době podání reklamační předsedovi výběrové komise.

V případě shodného verdiktu výběrové komise a majitele býka je platný tento shodný verdikt.

V případě neshody mezi verdiktem výběrové komise a majitelem býka bude proveden nový základní výběr. Provedení nového základního výběru je podmíněno složením kauce 5000 Kč za každého reklamovaného býka. Kauce se skládá na účet ČSCHMS nejpozději do 10-ti kalendářních dnů ode dne provedení základního výběru. V případě, že nebudou peníze připsány na účet v daném termínu, platí původní verdikt výběrové komise a reklamační se dále neřeší. Nový základní výběr se uskuteční do 30-ti dnů od sporného výběru na místě, kde byla podána reklamační, pokud se obě strany nedohodnou jinak. Většinové složení komise nesmí být totožné se složením komise, která vynesla sporný verdikt. O složení komise rozhoduje ČSCHMS po dohodě s příslušným chovatelským klubem a Radou PK daného plemene. O závěru nového základního výběru je sepsán nový výběrový protokol. Proti tomuto rozhodnutí se již nelze dále odvolat. V případě, že je potvrzeno původní rozhodnutí výběrové komise, propadá kauce ve prospěch ČSCHMS, v opačném případě se vrací majiteli býka do 10-ti kalendářních dnů od provedení nového základního výběru. Náklady spojené s novým základním výběrem nese strana, která při svém rozhodnutí či jednání nebyla v právu.

V každém případě se o reklamační vede písemný zápis. Rozhodnutí výběrové komise se váže ke konkrétnímu zvířeti v konkrétním čase a není možno se na něj odvolávat v případných následných sporech. Schváleno výborem ČSCHMS dne 21.3.2006 v Hradištku pod Medníkem, změny schváleny VČS dne 6.9.2007.



<b><u>Sekretariát:</u></b> ČSCHMS Praha Těšnov 17 11705 Praha I Mobil : +420 724 007 860 Telefon : +420 221 812 865 E-mail : <a href="mailto:info@cschms.cz">info@cschms.cz</a>	<b><u>Ředitel PK</u></b> <i>Kopecký Jan</i> Osík 201 569 67 Osík u Litomyšle Mobil : +420 724 007 862 Telefon : +420 461 612 809 E-mail : <a href="mailto:kopecky@cschms.cz">kopecky@cschms.cz</a>	<b><u>Adresa PK</u></b> <i>Stará Anna</i> Osvoboditelů 35/9 410 02 Lovosice Mobil : +420 724 073 641 E-mail : <a href="mailto:stara@cschms.cz">stara@cschms.cz</a>
--	---	--

Číslo : **695080 053 CZ ZORRO Z CHÝŠTĚ B** Číslo katalogu 1  
 Dat.nar. : 17.02.2013 Plemeno : B100 Belgické modrobílé  
 Chovatel : Rozsévač Oldřich, Chýšť  
 Majitel : Rozsévač Oldřich, Chýšť

OOO 269 411 CALIMERO ET 6551 DE MEHOGNE 969061660-38  
 OO 271 424 OCCUPANT ET.DU FOND DE BOIS 05606078-58  
 MOO 99647883162 BE JELENIA E.DU FOND DE BOIS 996478831-62

**OTEC ZBM 267 GUIDE SAINT-ROCH 96084017-85**  
 OMO 262 156 INEXES DE LA CROIX D MER 946018730-40  
 MO 791526132 BE ARDEUR 6132 SAINT-ROCH 07915261-32  
 MMO 98906053131 BE UNIQUE 4928 SAINT-ROCH 989060531-31

OOM 269 032 HARICOT 3260 DE MEHOGNE 6-91623260  
 OM ZBM 239 FLASH D'IZIER 83030016-53  
 MOM 586741465 BE DECISION D'IZIER 5-86741465

**MATKA 203327 953 CZ RADKA Z CHÝŠTĚ ČB ET 333000203327953**  
 OMM ZBM 225 GITAN DU P TIT MAYEUR BE0-60555112  
 MM 152939 953 CZ OLINKA Z CHÝŠTĚ ET 333000152939953  
 MMM 2591 953 CZ KAROLÍNA Z CHÝŠTĚ ČB ET 333000002591953

Vlastní užitkovost: ve 120d: **159 kg** ve 210d: **267 kg** v 365d: **440 kg** / kříž: **0 cm**  
 Přírustek od narození: **1093 g / 92** šourek **0 cm**  
 Věk při ZV **441** dní aktuálně k 21.03.14 hmotnost: **476 kg** výška v kříži: **122 cm**

**PLEMENNÉ HODNOTY**

**LINEARNÍ HODNOCENÍ**

	pp	ru	pp	ru	TR	KT	OS	UT	Hmot	kříž	TR	KT	OS	UT	CE		
BÝK	PE	90	102	ME	106	97	77	82	88	80							
MATKA	PE	72	114	ME	102	79	100	105	105	104	890	145	28	24	24	8	84
OTEC	PE	98	99	ME	103	105	85	88	93	88							

HODNOCEN: TR 5 / / 6 KT / / OS / / UT Výsledek:

**ÚROVEŇ PLEMENNÝCH HODNOT**

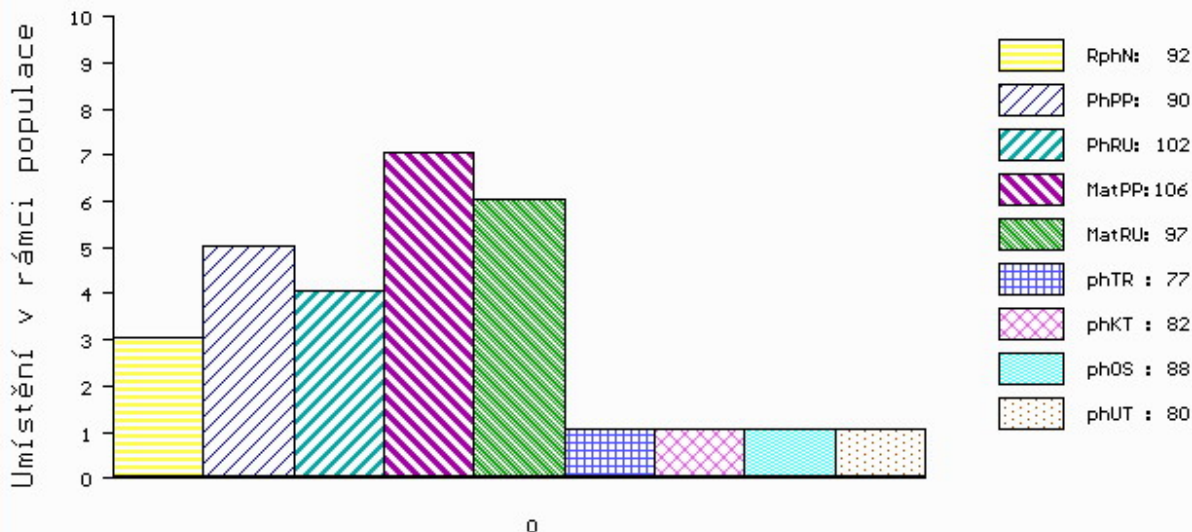

č.kat:01 uš.číslo 000695080 053 CZ



Číslo : **695129 053 CZ ZEUS Z CHÝŠTĚ ČB ET** Číslo katalogu 2  
 Dat.nar. : 07.03.2013 Plemeno : B100 Belgické modrobílé  
 Chovatel : Rozsévač Oldřich, Chýšť  
 Majitel : Rozsévač Oldřich, Chýšť

OOO 271 731 GIGOLO D'OCHAIN 986011400-95  
 OO 271 730 DAFYDD D'OCHAIN 4-60590214  
 MOO 99648139103 BE ADORRE D'OCHAIN 996481391-03

**OTEC ZBM 272 FLEURON ET DE MAFFE 292049003**  
 OMO ZBM 194 ARTABAN DE ST FONTAINE 966022050-20  
 MO 99905862140 BE SUBTIL 8827 DE MAFFE 999058621-40  
 MMO 96917763194 BE OTARIE 4635 DE MAFFE 969177631-94

OOM 267 573 CUBITUS DU PRE ROSINE 966027780-27  
 OM ZBM 225 GITAN DU P TIT MAYEUR BE0-60555112  
 MOM 99649241162 BE OIE DU VANOVA 996492411-62

**MATKA 386225 931 CZ STELA Z OSTRÉHO 388000386225931**  
 OMM ZBM 223 LORENC Z CHÝŠTĚ ET 384053032750  
 MM 250692 931 CZ ORNA Z OSTRÉHO 253000250692931  
 MMM 32695 931 CZ KORA Z OSTRÉHO 253000032695931

Vlastní užitkovost: ve 120d: **246 kg** ve 210d: **367 kg** v 365d: **582 kg** / kříž: **129 cm**  
 Přírustek od narození: **1475 g / 97** šourek **0 cm**  
 Věk při ZV **423** dní aktuálně k 21.03.14 hmotnost: **601 kg** výška v kříži: **129 cm**

**PLEMENNÉ HODNOTY**

**LINEARNÍ HODNOCENÍ**

	pp	ru	ME	pp	ru	TR	KT	OS	UT	Hmot	kříž	TR	KT	OS	UT	CE
BÝK PE	86	118	107	89	109	116	115	116								
MATKA PE	72	113	97	81	95	106	111	106		0 /	0	0	0	0	0	0
OTEC PE	91	96	110	98	104	105	103	106								

HODNOCEN: TR 9 / /10 KT / / OS / / UT Výsledek:

**ÚROVEŇ PLEMENNÝCH HODNOT**

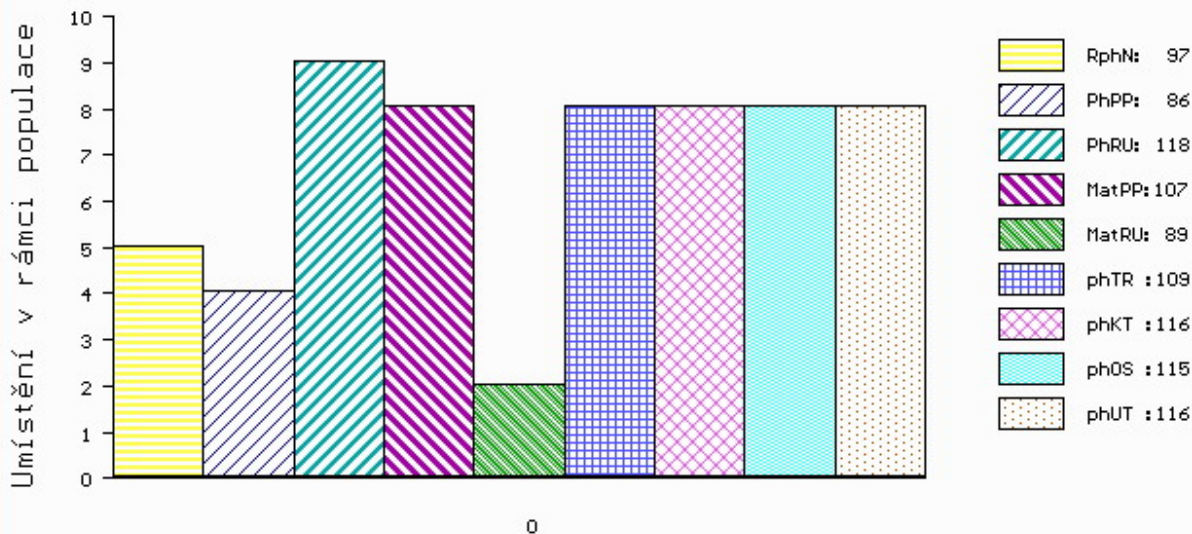

č.kat:02 uš.číslo 000695129 053 CZ

Číslo : **695135 053 CZ ZIDAN Z CHÝŠTĚ BB ET** Číslo katalogu 3  
 Dat.nar. : 10.03.2013 Plemeno : B100 Belgické modrobílé  
 Chovatel : Rozsévač Oldřich, Chýšť  
 Majitel : Rozsévač Oldřich, Chýšť

OOO 266 075 GALOPEUR DES HAYONS 869000050-39  
 OO ZBM 196 RADAR VAN TERBECK ET 982011970-72  
 MOO 88654341177 BE ELSA DU CHENIA 886543411-77

**OTEC ZBM 223 LORENC Z CHÝŠTĚ ET 384053032750**  
 OMO 000 MINISTRE DU BOUCHELET 886023460-46  
 MO 96805487112 BE TABLETTE DE ROUPAGE 968054871-12  
 MMO 94812894116 BE ROUTINE DE ROUPAGE 948128941-16

OOM 267 573 CUBITUS DU PRE ROSINE 966027780-27  
 OM ZBM 225 GITAN DU P TIT MAYEUR BE0-60555112  
 MOM 99649241162 BE OIE DU VANOVA 996492411-62

**MATKA 203297 953 CZ RŮŽENKA Z CHÝŠTĚ ČB ET 333000203297953**  
 OMM 265 225 TORRERO ET DU GRAND COURTY 968000040-83  
 MM 34386 953 CZ LAURA Z CHÝŠTĚ ET 384000034386953  
 MMM 92646011116 BE RECRUE 0034 CENTFONTAIN 926460111-16

Vlastní užitkovost: ve 120d: **205 kg** ve 210d: **334 kg** v 365d: **562 kg** / kříž: **130 cm**  
 Přírustek od narození: **1426 g / 99** šourek **0 cm**  
 Věk při ZV **420** dní aktuálně k 21.03.14 hmotnost: **578 kg** výška v kříži: **130 cm**

PLEMENNÉ HODNOTY										LINEARNÍ HODNOCENÍ							
	pp	ru	pp	ru	TR	KT	OS	UT		Hmot	kříž	TR	KT	OS	UT	CE	
BÝK	PE	86	111	ME	102	89	108	104	103	105							
MATKA	PE	78	91	ME	96	90	89	87	91	89	600	130	19	22	22	7	70
OTEC	PE	85	119	ME	100	78	119	122	118	123							

HODNOCEN: TR 10 / /10 KT / / OS / / UT Výsledek:

## ÚROVEŇ PLEMENNÝCH HODNOT

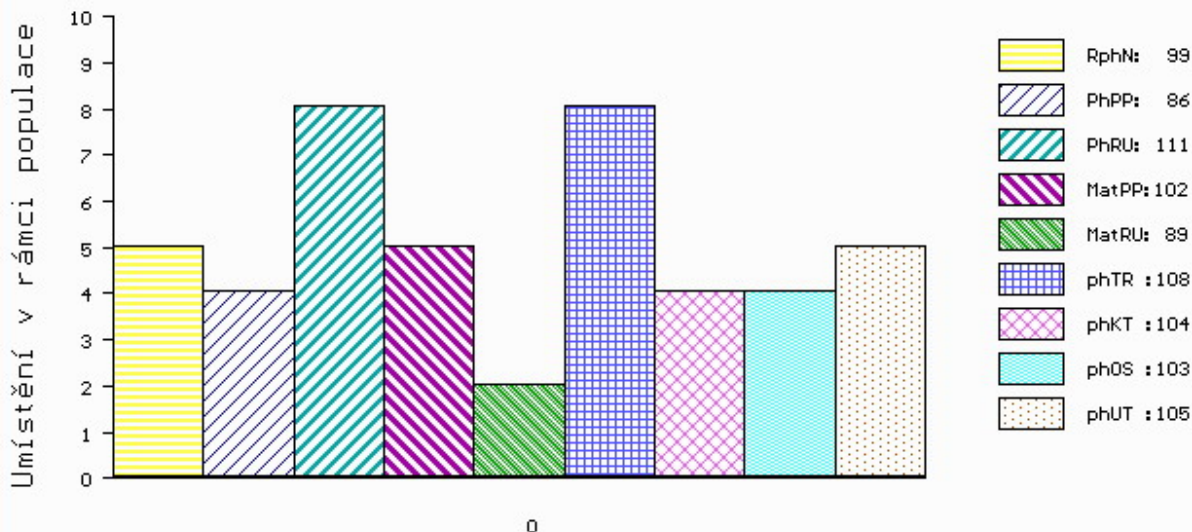

č.kat:03 uš.číslo 000695135 053 CZ



**Býci vyřazení před základním výběrem**

Číslo : **695122 053 CZ ZIKMUND Z CHÝŠTĚ ČB ET** Číslo katalogu 4  
 Dat.nar. : 02.03.2013 Plemeno : B100 Belgické modrobílé  
 Chovatel : Rozsévač Oldřich, Chýšť  
 Majitel : Rozsévač Oldřich, Chýšť

OOO 266 075 GALOPEUR DES HAYONS 869000050-39  
 OO ZBM 196 RADAR VAN TERBECK ET 982011970-72  
 MOO 88654341177 BE ELSA DU CHENIA 886543411-77

**O TEC ZBM 223 LORENC Z CHÝŠTĚ ET 384053032750**  
 OMO 000 MINISTRE DU BOUCHELET 886023460-46  
 MO 96805487112 BE TABLETTE DE ROUPAGE 968054871-12  
 MMO 94812894116 BE ROUTINE DE ROUPAGE 948128941-16

OOM 267 573 CUBITUS DU PRE ROSINE 966027780-27  
 OM ZBM 225 GITAN DU P TIT MAYEUR BE0-60555112  
 MOM 99649241162 BE OIE DU VANOVA 996492411-62

**MATKA 203297 953 CZ RŮŽENKA Z CHÝŠTĚ ČB ET 333000203297953**  
 OMM 265 225 TORRERO ET DU GRAND COURTY 968000040-83  
 MM 34386 953 CZ LAURA Z CHÝŠTĚ ET 384000034386953  
 MMM 92646011116 BE RECRUE 0034 CENTFONTAIN 926460111-16

Vlastní užitkovost: ve 120d: **195 kg** ve 210d: **305 kg** v 365d: **438 kg** / kříž: **128 cm**  
 Přírustek od narození: **1076 g / 98** šourek **0 cm**  
 Věk při ZV **428** dní aktuálně k 21.03.14 hmotnost: **455 kg** výška v kříži: **128 cm**

PLEMENNÉ HODNOTY										LINEARNÍ HODNOCENÍ							
	pp	ru	pp	ru	TR	KT	OS	UT		Hmot	kříž	TR	KT	OS	UT	CE	
BÝK	PE	<b>87</b>	<b>102</b>	ME	<b>101</b>	<b>93</b>	<b>106</b>	<b>109</b>	<b>109</b>	<b>111</b>							
MATKA	PE	<b>78</b>	<b>91</b>	ME	<b>96</b>	<b>90</b>	<b>89</b>	<b>87</b>	<b>91</b>	<b>89</b>	<b>600</b>	<b>130</b>	<b>19</b>	<b>22</b>	<b>22</b>	<b>7</b>	<b>70</b>
O TEC	PE	<b>85</b>	<b>119</b>	ME	<b>100</b>	<b>78</b>	<b>119</b>	<b>122</b>	<b>118</b>	<b>123</b>							

HODNOCEN: TR 8 / / 5 KT / / OS / / UT Výsledek: **před ZV-úraz**

