

**KATALOG ZÁKLADNÍHO VÝBĚRU**  
dne 26.4.2015  
**Danko Jan - DASO spol. s.r.o. Lobzy**  
začátek cca 13,00 hod.

Č. k.	Číslo býčka	OTEC st.reg.	DATUM NAROZENÍ	PLEM	HM. kg	KŘ. cm	Přír. g	od nar. RPH	CHOVATEL
1	570456 041 CZ	ZTP 757	05.02.14	T100	678	142	1525 g	101	Danko Jan - DASO spol. s.r.o.
2	570461 041 CZ	ZTP 753	08.02.14	T100	624	138	1388 g	97	Danko Jan - DASO spol. s.r.o.
3	570467 041 CZ	ZTP 393	20.02.14	T100	614	139	1430 g	100	Danko Jan - DASO spol. s.r.o.
4	570482 041 CZ	ZTI 471	16.03.14	T100	518	131	1259 g	97	Danko Jan - DASO spol. s.r.o.
5	570485 041 CZ	ZPT 052	19.03.14	T100	606	134	1507 g	98	Danko Jan - DASO spol. s.r.o.
6	570501 041 CZ	ZIT 079	31.03.14	T100	608	137	1568 g	101	Danko Jan - DASO spol. s.r.o.

**Plemenné hodnoty uvedené v katalogu jsou spočítány k 31.3.2015**



<b>Sekretariát:</b> ČSCHMS Praha Těšnov 17 11705 Praha 1 Mobil : +420 724 007 860 Telefon : +420 221 812 865 E-mail : <a href="mailto:info@cschms.cz">info@cschms.cz</a>	<b>Ředitel PK</b> <i>Kopecký Jan</i> Osík 201 569 67 Osík u Litomyšle Mobil : +420 724 007 862 Telefon : +420 461 612 809 E-mail : <a href="mailto:kopeccky@cschms.cz">kopeccky@cschms.cz</a>	<b>Adresa PK</b> <i>Stará Anna</i> Osvoboditelů 35/9 410 02 Lovosice Mobil : +420 724 073 641 E-mail : <a href="mailto:stara@cschms.cz">stara@cschms.cz</a>
---	--	---

<i>Den</i>	<i>Datum</i>	<i>Začátek</i> *	<i>OPB , chovatel</i>	<i>Ks**</i>	<i>Plemena</i>	<i>Dražba</i>
Pondělí	20.4.2015	9,00	<i>OPB Janovice</i>	34	AA,HE,CH,LI,MS	<i>hodinu po skončení ZV</i>
		15,00	<i>Reinold Manfred,Stará Červená Voda</i>	4	MS	x
		16,00	<i>ZD Agroholding Bernartice</i>	1	PI	x
Úterý	21.4.2015	8,00	<i>OPB Cunkov</i>	60	LI	<i>hodinu po skončení ZV</i>
		16,00	<i>Farma Kozák s.r.o.</i>	1	LI	x
		16,30	<i>Dvořák Karel,Starcova Lhota</i>	3	LI	
		17,00	<i>Kačírek Pavel,Nový Kostelec</i>	1	LI	x
Středa	22.4.2015	9,00	<i>OPB Cunkov</i>	39	AA,CH	<i>hodinu po skončení ZV</i>
		16,00	<i>Bartůněk Karel, Přílepov</i>	2	HE	x
		17,00	<i>Žížala Josef ml.,Úročnice</i>	4	MS	x
Čtvrtek	23.4.2015	9,00	<i>OPB Cunkov</i>	41	BA,BM,HE,MS,PI,SA	<i>hodinu po skončení ZV</i>
		16,00	<i>Bouda Petr ing.,Voděrádky</i>	6	CH	x
		17,30	<i>Zobal Vlastimil,Bor u Březnice</i>	5	CH	x
Pátek	24.4.2015	9,00	<i>OPB Měcholupy</i>	48	AA,BA,HE,MS,	<i>hodinu po skončení ZV</i>
		13,00	<i>Měcholupská zemědělská a.s.</i>	5	CH,MS	x
		17,00	<i>Nejdl Martin,Kvaslice</i>	2	AA	x
		17,00	<i>Nejdl Zdeněk,Kvaslice</i>	3	AA	x
Sobota	25.4.2015	9,00	<i>Kubík Dušan,Třebčice</i>	1	HE	x
		10,00	<i>Šumavský angus spol.s r.o.Soběsuky</i>	26	AA	x
		15,00	<i>Žaloudek Roman,Ptenín</i>	2	SS	x
		16,00	<i>Vacík Václav,Roupov</i>	15	GA,SS	x
Neděle	26.4.2015	8,00	<i>Šuranský Jaroslav,Otín,Planá u M.L.</i>	4	CH	x
		9,30	<i>Tůmová Anna ing.,M.Lázně</i>	3	AA	x
		12,00	<i>Chlupáčková Hana,Ing.,Ležnice</i>	3	MS	x
			<i>UFARMA spol s.r.o.,Čistá u R.-Ležnice</i>	1	CH	x
		13,00	<i>Danko Jan, Lobzy</i>	6	CH	x
		15,00	<i>Vaňousek Vladimír,farma Javorná</i>	6	SA	x
		17,00	<i>MORAVIA ZL Cheb spol sro.,Kopanina</i>	5	AA	x
Pondělí	27.4.2015	9,00	<i>OPB Kundratice</i>	56	AA,CH,LI,MS,	<i>hodinu po skončení ZV</i>
		12,00	<i>Zatloukal Jan,Velké Dvorce</i>	7	CH	x
		16,00	<i>Černý Josef Ing.,Raková</i>	1	CH	x
		17,00	<i>Nováková Hana,Sirá</i>	4	CH	x
Úterý	28.4.2015	9,00	<i>OPB H.Jadruž</i>	23	CH,MS	<i>hodinu po skončení ZV</i>
		13,00	<i>Skalický J.,Libnov</i>	19	AA	x
Středa	29.4.2015	9,00	<i>OPB Benešov</i>	52	CH	<i>hodinu po skončení ZV</i>
Čtvrtek	30.4.2015	9,00	<i>OPB Benešov</i>	34	BA,LI,PI	<i>hodinu po skončení ZV</i>
		16,00	<i>Farma Kaliště s.r.o.Č.Libchavy</i>	7	LI	x
Pátek	1.5.2015	8,00	<i>Antoš Jiří,Kopidno</i>	2	CH	x
		10,00	<i>Lainka B.,farma Zdoňov</i>	4	MS	x
		12,00	<i>Zuzánek J.,ing,Bernartice</i>	3	CH	x
		14,00	<i>Zemědělská a.s.Výšina</i>	2	LI	x
Sobota	2.5.2015	8,00	<i>MU Brno - ŠZP Žabčice</i>	3	GS,MS,SA	x
		9,00	<i>Agrochyt s.r.o.Mohelno</i>	1	MS	x
		10,00	<i>Poláková Zdenka,Dolní Libochová</i>	2	MS	x
		10,30	<i>Hatlák Vlastimil,Meziboří</i>	10	CH	x
		12,30	<i>Statek Mitrov,a.s.</i>	14	AA	x
		14,30	<i>Hrtús Miroslav,Mírovka</i>	2	BA	x
		15,30	<i>ZD Pozovice</i>	12	CH	x
Neděle	3.5.2015	8,00	<i>Šeda J.,Helvíkovice</i>	5	LI	x
		9,00	<i>Paďour Leopold,Lukavice</i>	2	BA	x
		11,00	<i>Fišar Filip.,Lhotka</i>	3	LI	x
		15,00	<i>Montážně obchodní firma s.r.o.,B.Mlýn</i>	32	BB,GS,LI,PP,UU,VV	x

<i>Den</i>	<i>Datum</i>	<i>Začátek</i> *	<i>OPB , chovatel</i>	<i>Ks*</i>	<i>Plemena</i>	<i>Dražba</i>
Pondělí	4.5.2015	9,00	<i>OPB Benešov</i>	38	MS	<i>hodinu po skončení ZV</i>
		14,30	<i>Družstvo Velký Újezd</i>	7	CH	x
		16,00	<i>Sumega Petr, Heřmanice u Oder</i>	1	MS	x
		16,30	<i>VFU Brno ŠZP Nový Jičín</i>	2	LI	x
Úterý	5.5.2015	9,00	<i>OPB Benešov</i>	19	AA,HE	<i>hodinu po skončení ZV</i>
		15,00	<i>Minaříková Hana,Hluk</i>	2	BA	x
		16,00	<i>Dolňácko a.s.Hluk</i>	1	BA	x
Středa	6.5.2015	9,00	<i>OPB Osík</i>	54	CH	<i>hodinu po skončení ZV</i>
Čtvrtek	7.5.2015	9,00	<i>OPB Osík</i>	24	LI,BM,HE,PI,PP	<i>hodinu po skončení ZV</i>
		15,00	<i>Novotný Milan,Mezihoří</i>	1	PP	x
Pátek	8.5.2015	9,00	<i>Liponova a.s.,Lipoltice</i>	34	CH	x
		15,00	<i>Nečtinská zemědělská a.s.</i>	38	LI	x
Sobota	9.5.2015	9,00	<i>Zemědělská společnost Blšany</i>	5	MS	x
		11,00	<i>Družstvo vlastníků Libeň - Vtelno</i>	4	CH	x
		13,30	<i>Šilhanová Marie,Nová Ves</i>	5	MS	x
		15,00	<i>Šťastný Antonín,SZ,Vědllice</i>	2	BA	x
		16,30	<i>Hromas Jan,Stvolínky</i>	2	AA	x
		17,30	<i>Hodbod' Gustav,Libštát</i>	1	GS	x
Neděle	10.5.2015	9,00	<i>Farma Kaliště s.r.o.Č.Libchavy</i>	6	LI	x
		12,00	<i>VETLABFARM s.r.o.D.Dobrouč</i>	11	AA	x
		15,00	<i>Jaroš Zdeněk,Rosička</i>	1	PI	x
Pondělí	11.5.2015	9,00	<i>OPB Osík</i>	32	AA,BA,MS	<i>hodinu po skončení ZV</i>
		16,00	<i>Dvořák Josef,Ing.,Telecí</i>	10	AA	x
Úterý	12.5.2015	9,00	<i>Marek Petr,Častonín</i>	6	GS,BA	x
			<i>Marková M.,Častonín</i>	1	BA	x
		10,00	<i>Kratochvíl David,Ing.,Horní Cerekev</i>	1	MS	x
		11,00	<i>Tegro s.r.o. Těšenov</i>	13	AA	x
		14,00	<i>Šašek Vl.,Rantířov</i>	13	AA	x
		17,00	<i>KLAS a.s. Číhošť</i>	2	UU	x
Středa	13.5.2015	9,00	<i>Habr František ml.,SZ,Báňovice</i>	5	MS	x
		11,00	<i>Egert Jiří,ing.,Lomnice n.Lužnicí</i>	10	AA	x
		12,30	<i>Tájek Jaroslav,Zvíkov</i>	2	SA	x
		15,00	<i>Farka Martin,Todně</i>	8	LI	x
		17,00	<i>Lepša Vladimír,Pěčín</i>	1	MS	x
Čtvrtek	14.5.2015	9,00	<i>ZD Brloh</i>	21	AA,MS	x
		12,30	<i>Placanda Jakub,Křenovice</i>	1	MS	x
		13,00	<i>Vondrušková Věra,Protivec</i>	1	SA	x
		14,30	<i>Kofroň Jan,Ing.,Radhostice</i>	11	AA	x
		17,00	<i>Kraml Eduard,Stachy</i>	3	SA	x
Pátek	15.5.2015	9,00	<i>Statek Kašperské Hory s.r.o.</i>	4	MS	x
		10,30	<i>Kubal Radek, Albrechtice</i>	1	LI	x
		11,00	<i>Kubal Petr,Podmokly</i>	4	MS	x
		13,00	<i>Valenta Petr,Budyně</i>	2	MS	x
		14,00	<i>Černěveský Háj s.r.o.</i>	3	LI	x
		15,00	<i>Maletická farma s.r.o.</i>	5	CH,LI	x
		16,30	<i>Diviš Miroslav,Láz</i>	5	LI,MS	x

\* začátky ZV u chovatelů jsou orientační

\*\* počty býků na začátku odchovu

## Vysvětlivky ke zkratkám ve jménech v katalogu :

ET	- býček narozen po embryotrasferu
RED	- zbarvení red angus
P,V	- bezrohý / volný roh - heterozygot (MS,CH,LI,BA)
PP	- bezrohý – homozygot stanovený testem DNA (MS,CH,LI,BA)
R	- rohatý (MS)
+/+	- homozygot s alelami způsobujícími běžné osvalení (GS)
+/MH	- heterozygot s jednou alelou podmiňující dvojí osvalení (GS)
MH/MH	- homozygot - obě alely podmiňující dvojí osvalení (GS – oddíl „B“ PK )

### U matek plemene BA

Třída	Výška kříž (cm)	Hmotnost (kg)	RPH přímý efekt	RPH mat. efekt	RPH osvalení
SE	147 a více	800 a více	105 a vic	103 a vic	103 a vic
EC	147 a více	800 a více	105 a vic	pod 103	103 a vic
EM	147 a více	800 a více	pod 105	103 a vic	pod 103
CM	pod 147	pod 800	105 a vic	103 a vic	103 a vic
C1	pod 147	pod 800	105 a vic	pod 103	103 a vic
M1	pod 147	pod 800	pod 105	103 a vic	pod 103

### Popisky grafu úrovně plemenných hodnot

Jednotlivé plemenné hodnoty jsou rozděleny do pásem na základě výpočtu kvantilu normálního rozložení, které udávají, jak si konkrétní jedinec stojí v porovnání s průměrem populace plemenných býčků odchovaných v období 2010 - 2015.

pásma	Pozice býka v rámci populace	zkratka	Popis údaje v grafu
10	býk patří hodnotou RPH do 10 % nejlepších býků v daném ukazateli	<i>RphT</i>	RPH pro přírůstek v testu
9	býk patří hodnotou RPH do 20 % nejlepších býků v daném ukazateli	<i>RphN</i>	RPH pro životní přírůstek
8	býk patří hodnotou RPH do 30 % nejlepších býků v daném ukazateli	<i>RpPP</i>	RPH pro přímý efekt porody
7	býk patří hodnotou RPH do 40 % nejlepších býků v daném ukazateli	<i>RpRU</i>	RPH pro přímý efekt růst
6	býk patří hodnotou RPH do 50 % nejlepších býků v daném ukazateli	<i>MatPP</i>	RPH pro maternální efekt porody
5	býk patří hodnotou RPH do průměru býků v daném ukazateli	<i>MatRU</i>	RPH pro maternální efekt růst
4	býk patří hodnotou RPH do 60 % nejlepších býků v daném ukazateli	<i>phTR</i>	RPH pro lineární hodnocení těl. rámce
3	býk patří hodnotou RPH do 70 % nejlepších býků v daném ukazateli	<i>phKT</i>	RPH pro lineární hodnocení kap. těla
2	býk patří hodnotou RPH do 80 % nejlepších býků v daném ukazateli	<i>phOS</i>	RPH pro lineární hodnocení osvalení
1	býk patří hodnotou RPH do 90 % nejlepších býků v daném ukazateli	<i>phUT</i>	RPH pro lineární hodnocení užit. typ

### Hlavní selekční kritéria pro výběr do plemnitby na OPB a odchovu u chovatele

Hlavním selekčním kritériem bude pouze lineární hodnocení při základním výběru.

#### Důvody vyřazení před základním výběrem

- hodnocení tělesného rámce (1,2,3 body dle parametrů daného plemene)
- hodnocení bodů za hmotnost v 365 dnech (1,2,3 body dle parametrů daného plemene)
- nepředvedení býka k základnímu výběru na ohlávce nebo na vodící tyči
- na základě rozhodnutí majitele býka o jeho vyřazení
- zdravotní důvody (displazie varlat, apod.)

#### Důvody vyřazení při základním výběrem

- hodnocení délky těla (1,2,3 body dle parametrů daného plemene)
- hodnocení ukazatelů kapacity těla (1,2,3 body dle parametrů daného plemene)
- hodnocení ukazatelů osvalení (1,2,3 body dle parametrů daného plemene)
- hodnocení užitkové typu (1,2,3 body dle parametrů daného plemene)
- závažné vady exteriéru při základním výběru
- neodpovídající funkčnost končetin při základním výběru
- zdravotní důvody (displazie varlat, apod.)

## Reklamační řád pro základní výběry býků

Majitel odchovávaného býčka má právo podat reklamaci proti rozhodnutí výběrové komise (ČSCHMS). Tato reklamační může mít písemnou nebo ústní formu. Po skončení základního výběru býků vyzve předseda výběrové komise k podání případných protestů (reklamací). Reklamační se podává nejpozději do 60-ti minut od výzvy předsedy výběrové komise. Reklamační se podává předsedovi výběrové komise. Jménem majitele býka může jednat také zástupce OPB. Po vznesení reklamační následuje nové předvedení býka. Reklamační je podmíněna složením nevratné kauce 1000 Kč, přičemž polovina z této částky je určena pro provozovatele OPB a polovina pro ČSCHMS. Tato kauce musí být složena okamžitě v hotovosti v době podání reklamační předsedovi výběrové komise.

V případě shodného verdiktu výběrové komise a majitele býka je platný tento shodný verdikt.

V případě neshody mezi verdiktem výběrové komise a majitelem býka bude proveden nový základní výběr. Provedení nového základního výběru je podmíněno složením kauce 5000 Kč za každého reklamovaného býka. Kauce se skládá na účet ČSCHMS nejpozději do 10-ti kalendářních dnů ode dne provedení základního výběru. V případě, že nebudou peníze připsány na účet v daném termínu, platí původní verdikt výběrové komise a reklamační se dále neřeší. Nový základní výběr se uskuteční do 30-ti dnů od sporného výběru na místě, kde byla podána reklamační, pokud se obě strany nedohodnou jinak. Většinové složení komise nesmí být totožné se složením komise, která vynesla sporný verdikt. O složení komise rozhoduje ČSCHMS po dohodě s příslušným chovatelským klubem a Radou PK daného plemene. O závěru nového základního výběru je sepsán nový výběrový protokol. Proti tomuto rozhodnutí se již nelze dále odvolat. V případě, že je potvrzeno původní rozhodnutí výběrové komise, propadá kauce ve prospěch ČSCHMS, v opačném případě se vrací majiteli býka do 10-ti kalendářních dní od provedení nového základního výběru. Náklady spojené s novým základním výběrem nese strana, která při svém rozhodnutí či jednání nebyla v právu.

V každém případě se o reklamaci vede písemný zápis. Rozhodnutí výběrové komise se váže ke konkrétnímu zvířeti v konkrétním čase a není možno se na něj odvolávat v případných následných sporech. Schváleno výborem ČSCHMS dne 21.3.2006 v Hradištku pod Medníkem, změny schváleny VČS dne 6.9.2007.



<b>Sekretariát:</b> ČSCHMS Praha Těšnov 17 11705 Praha 1 Mobil : +420 724 007 860 Telefon : +420 221 812 865 E-mail : <a href="mailto:info@cschms.cz">info@cschms.cz</a>	<b>Ředitel PK</b> <i>Kopecký Jan</i> Osík 201 569 67 Osík u Litomyšle Mobil : +420 724 007 862 Telefon : +420 461 612 809 E-mail : <a href="mailto:kopeccky@cschms.cz">kopeccky@cschms.cz</a>	<b>Adresa PK</b> <i>Stará Anna</i> Osvoboditelů 35/9 410 02 Lovosice Mobil : +420 724 073 641 E-mail : <a href="mailto:stara@cschms.cz">stara@cschms.cz</a>
---	--	---

Číslo : **570456 041 CZ ALERON DASO** Číslo katalogu 1  
 Dat.nar. : 05.02.2014 Plemeno : T100 Charolais  
 Chovatel : Danko Jan - DASO spol. s.r.o.  
 Majitel : Danko Jan - DASO spol. s.r.o.

OOO 265 186 VLADIMIR 0384106449  
 OO ZCH 516 MAGENTA 4296105603  
 MOO 4290101471 FR FICTION 4290101471

**OTEC ZTP 757 TĚZE 116000690967061**  
 OMO CHP 343 CHRÁM 128582112824  
 MO 215044 961 CZ 116000215044961  
 MMO 128557 607 CZ 116000128557607

OOM ZCH 388 IMPAIR RR3 1893102983  
 OM CHP 904 MALBA SU 062000103895041  
 MOM 102947 309 CZ 062000102947309

**MATKA 143270 941 CZ 489000143270941**  
 OMM CHP 086 DOUBLE S EXPRESSO 33E P SMC 183059  
 MM 9011 417 CZ P 116417009011  
 MMM 30215 324 CZ FINE VIEW DANA 31D PFC209360

Vlastní užitkovost: ve 120d: **219** kg ve 210d: **353** kg v 365d: **599** kg / kříž: **137** cm  
 Přírustek od narození: **1525** g / **101** šourek **40** cm  
 Věk při ZV **445** dní aktuálně k 25.03.15 hmotnost: **678** kg výška v kříži: **142** cm

PLEMENNÉ HODNOTY										LINEARNÍ HODNOCENÍ						
	pp	ru	ME	pp	ru	TR	KT	OS	UT	Hmot	kříž	TR	KT	OS	UT	CE
BÝK	PE	84	114	ME	95	108	113	106	104	106						
MATKA	PE	97	107	ME	96	108	109	97	95	98	826	146	26	20	19	7 72
OTEC	PE	70	114	ME	93	108	116	104	101	104						

HODNOCEN: TR 9 / /10 KT / / OS / / UT Výsledek:

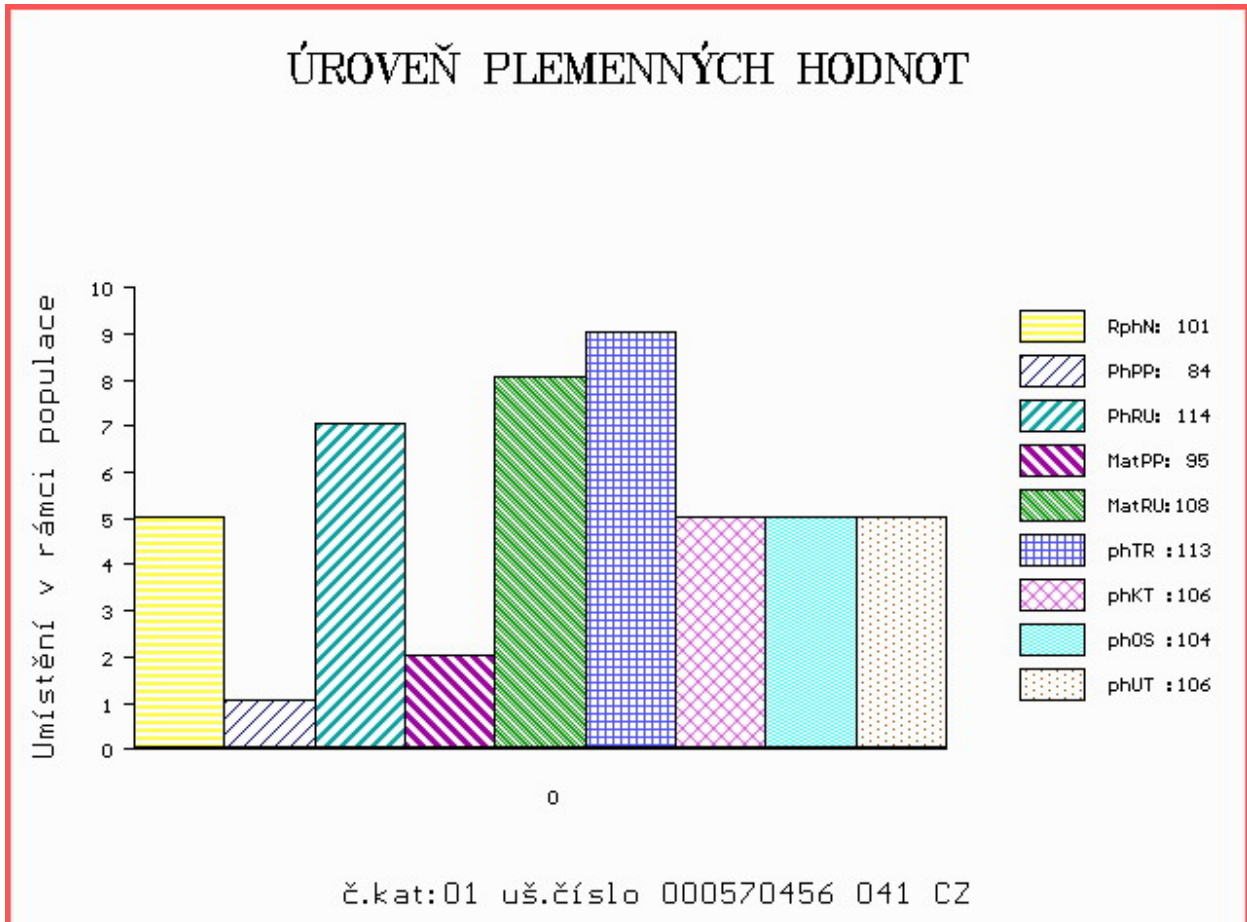

Číslo : **570461 041 CZ AUBERT DASO** Číslo katalogu 2  
 Dat.nar. : 08.02.2014 Plemeno : T100 Charolais  
 Chovatel : Danko Jan - DASO spol. s.r.o.  
 Majitel : Danko Jan - DASO spol. s.r.o.

OOO ZCH 388 IMPAIR RR3 1893102983  
 OO ZTI 087 RURAL 6502730908  
 MOO 6596002495 FR MILADY 6596002495

**OTEC ZTP 753 SUK 417000675197031**

OMO ZCH 240 CASOAR 4587100162  
 MO 48962 931 CZ MADLA Z KOČÍNA 148000048962931  
 MMO 3007 417 CZ BEVERLY 72 50139

OOM ZCH 622 KREOL OD BÍLÉHO DOMU 164032008185  
 OM ZTP 026 NOID OD BÍLÉHO DOMU 164000501874032  
 MOM 975 417 CZ INDISCRETE 7993100833

**MATKA 143257 941 CZ 489000143257941**

OMM ZCH 356 FENIKL 52F CHPS P 015417003917  
 MM 13016 941 CZ 489000013016941  
 MMM 9034 417 CZ 116417009034

Vlastní užitkovost: ve 120d: **204 kg** ve 210d: **327 kg** v 365d: **544 kg** / kříž: **133 cm**  
 Přírustek od narození: **1388 g / 97** šourek **39 cm**  
 Věk při ZV **442** dní aktuálně k 25.03.15 hmotnost: **624 kg** výška v kříži: **138 cm**

**PLEMENNÉ HODNOTY**

**LINEARNÍ HODNOCENÍ**

	pp	ru	ME	pp	ru	TR	KT	OS	UT	Hmot	kříž	TR	KT	OS	UT	CE	
BÝK	PE	86	116	ME	98	102	104	101	99	101							
MATKA	PE	96	107	ME	95	96	91	91	92	92	826	145	25	21	22	7	75
OTEC	PE	81	128	ME	100	104	119	109	104	109							

HODNOCEN: TR 7 / / 9 KT / / OS / / UT Výsledek:

**ÚROVEŇ PLEMENNÝCH HODNOT**

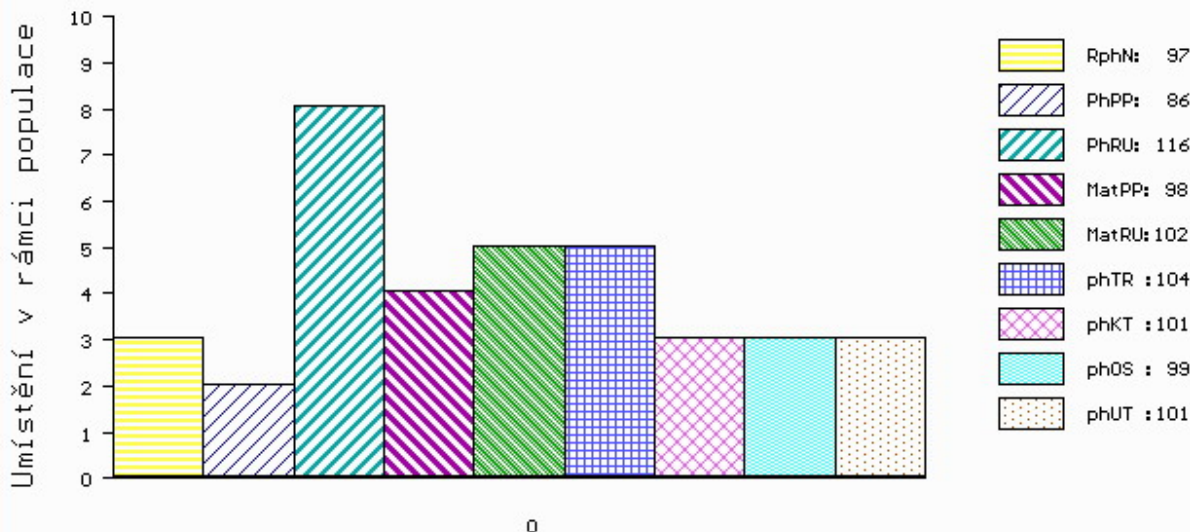

č.kat:02 uš.číslo 000570461 041 CZ

Číslo : **570467 041 CZ AVENT DASO** Číslo katalogu 3  
 Dat.nar. : 20.02.2014 Plemeno : T100 Charolais  
 Chovatel : Danko Jan - DASO spol. s.r.o.  
 Majitel : Danko Jan - DASO spol. s.r.o.

OOO 268 192 DIEGO RR3 1888102991  
 OO ZTI 081 OLYMPE RJR 7121008787  
 MOO 7193123980 FR JOCONDE 7193123980

**OTEC ZTP 393 BOVET PENANT ET 069000545851053**

OMO ZCH 255 HORACE 7192136202  
 MO 146605 511 CZ LUCIE BOVET ET 069000146605511  
 MMO 1970 417 CZ MADAM ZEPO 020417001970

OOM ZCH 388 IMPAIR RR3 1893102983  
 OM ZCH 603 KALOUS SU 062389104395  
 MOM 100419 309 CZ 062309100419

**MATKA 143255 941 CZ 489000143255941**

OMM CHP 086 DOUBLE S EXPRESSO 33E P SMC 183059  
 MM 4593 417 CZ P 116417004593  
 MMM 3107 417 CZ FINE VIEW DAWN 3D PFC209355

Vlastní užitkovost: ve 120d: **212 kg** ve 210d: **342 kg** v 365d: **553 kg** / kříž: **132 cm**  
 Přírustek od narození: **1430 g / 100** šourek **40 cm**  
 Věk při ZV **430** dní aktuálně k 25.03.15 hmotnost: **614 kg** výška v kříži: **139 cm**

**PLEMENNÉ HODNOTY**

**LINEARNÍ HODNOCENÍ**

	pp	ru	pp	ru	TR	KT	OS	UT	Hmot	kříž	TR	KT	OS	UT	CE		
BÝK	PE	102	105	ME	98	105	102	108	109	108							
MATKA	PE	102	103	ME	98	109	109	100	98	101	734	140	19	18	18	6	61
OTEC	PE	93	105	ME	100	99	84	110	115	110							

HODNOCEN: TR 8 / / 9 KT / / OS / / UT Výsledek:

**ÚROVEŇ PLEMENNÝCH HODNOT**

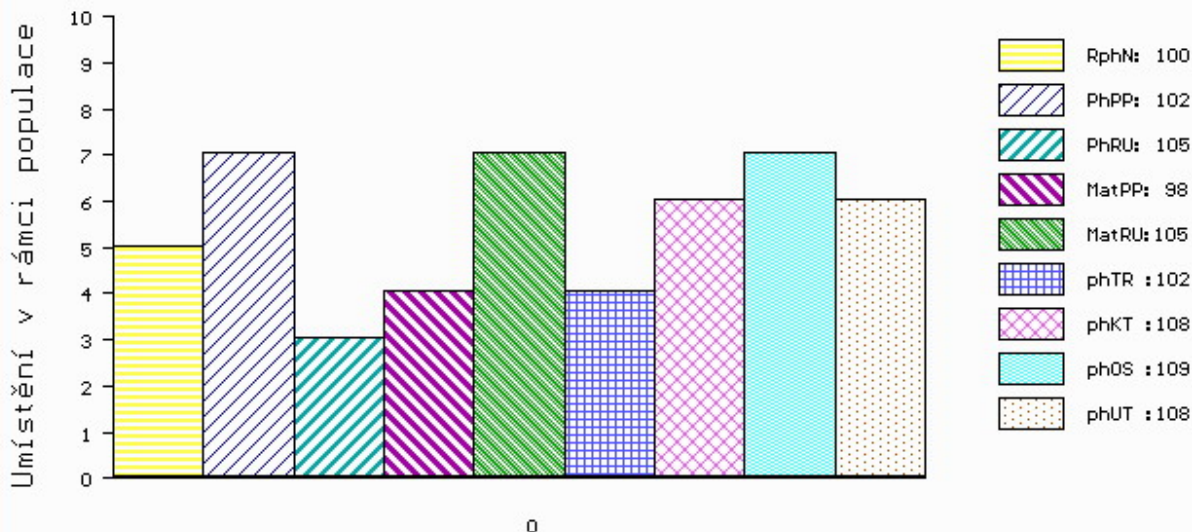

č.kat:03 uš.číslo 000570467 041 CZ



Číslo : **570482 041 CZ AUBREY DASO** Číslo katalogu 4  
 Dat.nar. : 16.03.2014 Plemeno : T100 Charolais  
 Chovatel : Danko Jan - DASO spol. s.r.o.  
 Majitel : Danko Jan - DASO spol. s.r.o.

OOO ZCH 572 IROY 7193110996  
 OO ZTI 159 OBERON MEDLIČSKÝ 116000216304061  
 MOO 108294 607 CZ 116607108294

**OTEC ZTI 471 RISK MEDLIČSKÝ 116000635612061**

OMO CHP 343 CHRÁM 128582112824  
 MO 11109 961 CZ 116000011109961  
 MMO 108273 607 CZ 116607108273

OOM ZCH 387 HARRISON RJ 2292103631  
 OM ZCH 601 KUJÓN SU 062389104388  
 MOM 2970 417 CZ JUNON 2393101391

**MATKA 102704 941 CZ 062000102704941**

OMM ZCH 217 AGRONOME 8585104015  
 MM 4400 417 CZ 062417004400  
 MMM 4018 417 CZ JULIA 7194126563

Vlastní užitkovost: ve 120d: **207 kg** ve 210d: **338 kg** v 365d: **508 kg** / kříž: **131 cm**  
 Přírustek od narození: **1259 g / 97** šourek **38 cm**  
 Věk při ZV **406** dní aktuálně k 25.03.15 hmotnost: **518 kg** výška v kříži: **131 cm**

PLEMENNÉ HODNOTY										LINEARNÍ HODNOCENÍ						
	pp	ru	pp	ru	TR	KT	OS	UT		Hmot	kříž	TR	KT	OS	UT	CE
BÝK	PE	100	99	ME	103	110	104	103	103	104						
MATKA	PE	98	97	ME	100	107	98	100	102	101	940	150	26	22	23	8 79
OTEC	PE	100	104	ME	107	110	109	101	100	103						

HODNOCEN: TR 5 / / 7 KT / / OS / / UT Výsledek:

## ÚROVEŇ PLEMENNÝCH HODNOT

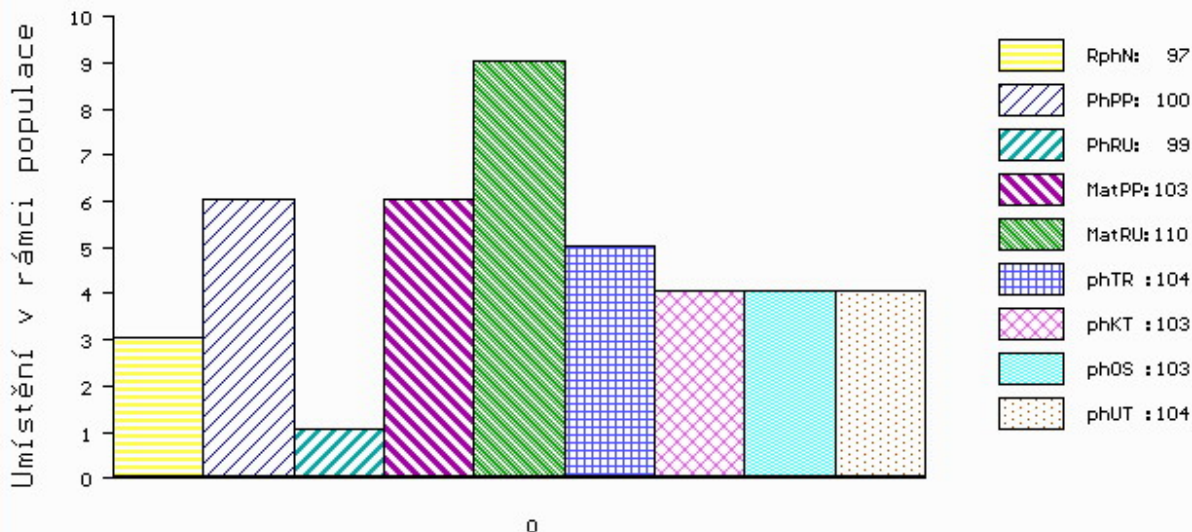

č.kat:04 uš.číslo 000570482 041 CZ

Číslo : **570485 041 CZ ASANTE DASO** Číslo katalogu 5  
 Dat.nar. : 19.03.2014 Plemeno : T100 Charolais  
 Chovatel : Danko Jan - DASO spol. s.r.o.  
 Majitel : Danko Jan - DASO spol. s.r.o.

OOO 265 838 EXCLUSIF 8589103317  
 OO ZCH 704 NATUR 3697010336  
 MOO 3694103188 FR LUCILE 3694103188

**OTEC ZPT 052 UTUR Z ČISTÉ 369000545649041**

OMO ZCH 404 HEUREKA 128417002496  
 MO 123335 502 CZ 128502123335  
 MMO 34508 502 CZ HERBE 4292100110

OOM ZCH 622 KREOL OD BÍLÉHO DOMU 164032008185  
 OM ZTP 026 NOID OD BÍLÉHO DOMU 164000501874032  
 MOM 975 417 CZ INDISCRETE 7993100833

**MATKA 150843 941 CZ 489000150843941**

OMM CHP 454 JMELÍ SU 062389104335  
 MM 121398 941 CZ 489000121398941  
 MMM 104790 309 CZ 489000104790309

Vlastní užitkovost: ve 120d: **217 kg** ve 210d: **353 kg** v 365d: **596 kg** / kříž: **134 cm**  
 Přírustek od narození: **1507 g / 98** šourek **39 cm**  
 Věk při ZV **403** dní aktuálně k 25.03.15 hmotnost: **606 kg** výška v kříži: **134 cm**

PLEMENNÉ HODNOTY										LINEARNÍ HODNOCENÍ								
	pp	ru	pp	ru	TR	KT	OS	UT		Hmot	kříž	TR	KT	OS	UT	CE		
BÝK	PE	97	108	ME	104	112	101	99	98	99								
MATKA	PE	92	113	ME	96	112	99	96	95	96	888	/	149	27	22	23	8	80
OTEC	PE	99	92	ME	112	109	96	95	95	95								

HODNOCEN: TR 7 / /10 KT / / OS / / UT Výsledek:

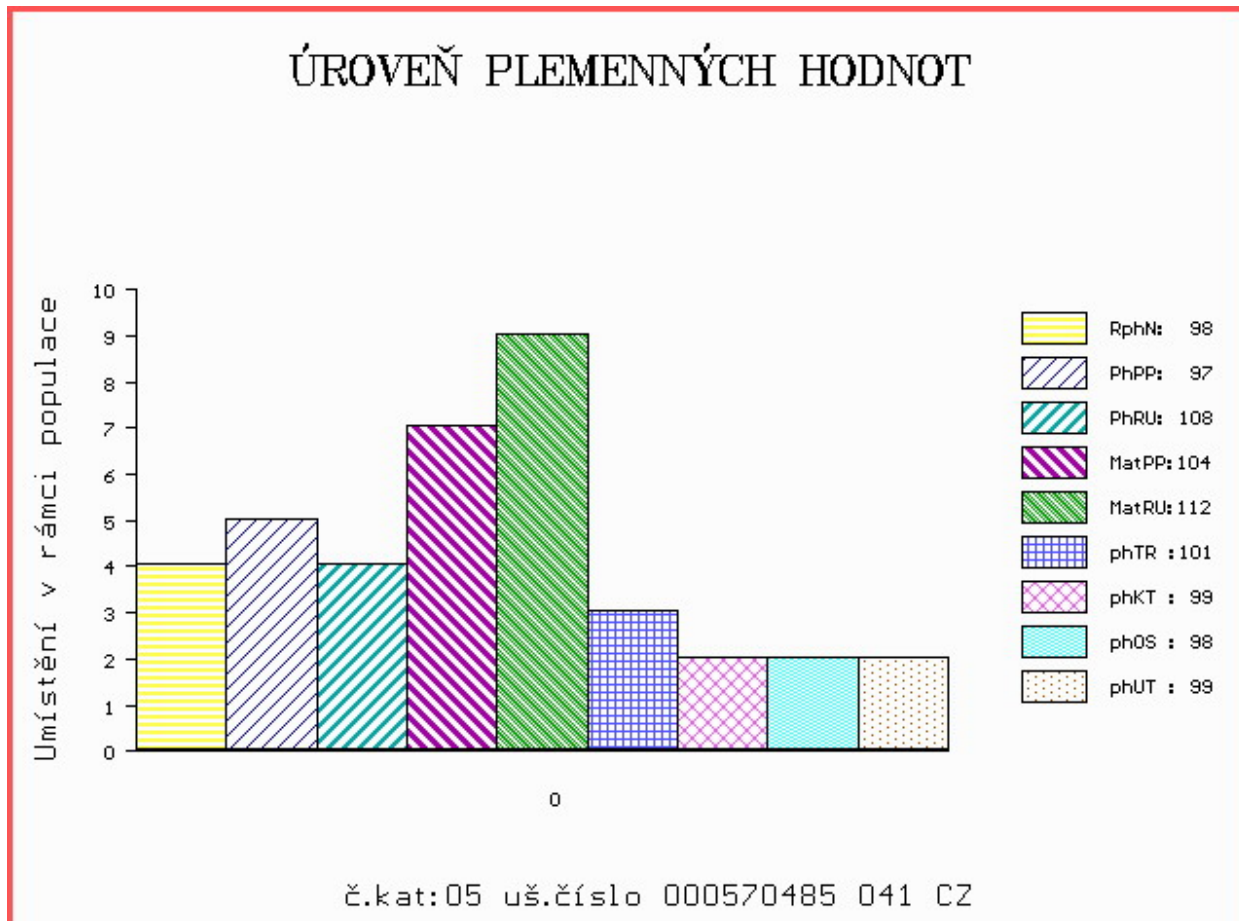

Číslo : **570501 041 CZ AMAUDE DASO** Číslo katalogu 6  
 Dat.nar. : 31.03.2014 Plemeno : T100 Charolais  
 Chovatel : Danko Jan - DASO spol. s.r.o.  
 Majitel : Danko Jan - DASO spol. s.r.o.

OOO 265 838 EXCLUSIF 8589103317  
 OO ZCH 704 NATUR 3697010336  
 MOO 3694103188 FR LUCILE 3694103188

**OTEC ZIT 079 UGOR Z ČISTÉ 369000539373041**  
 OMO ZCH 873 MAČETA 018000015442042  
 MO 120802 941 CZ 369000120802941  
 MMO 5810101147 FR SAGESSE 5810101147

OOM ZCH 388 IMPAIR RR3 1893102983  
 OM ZCH 603 KALOUS SU 062389104395  
 MOM 100419 309 CZ 062309100419

**MATKA 127918 941 CZ 489000127918941**  
 OMM CHP 086 DOUBLE S EXPRESSO 33E P SMC 183059  
 MM 9007 417 CZ 116417009007  
 MMM 30209 324 CZ SANDYLANDS MISS 13D PFC215954

Vlastní užitkovost: ve 120d: **241 kg** ve 210d: **392 kg** v 365d: **616 kg** / kříž: **137 cm**  
 Přírustek od narození: **1568 g / 101** šourek **39 cm**  
 Věk při ZV **391** dní aktuálně k 25.03.15 hmotnost: **608 kg** výška v kříži: **137 cm**

PLEMENNÉ HODNOTY										LINEARNÍ HODNOCENÍ						
	pp	ru	pp	ru	TR	KT	OS	UT		Hmot	kříž	TR	KT	OS	UT	CE
BÝK	PE	97	117	ME	111	108	103	105	106	106						
MATKA	PE	100	108	ME	101	113	101	99	98	99	818	145	24	21	20	7 72
OTEC	PE	86	111	ME	121	103	112	109	109	111						

HODNOCEN: TR 8 / /10 KT / / OS / / UT Výsledek:

## ÚROVEŇ PLEMENNÝCH HODNOT

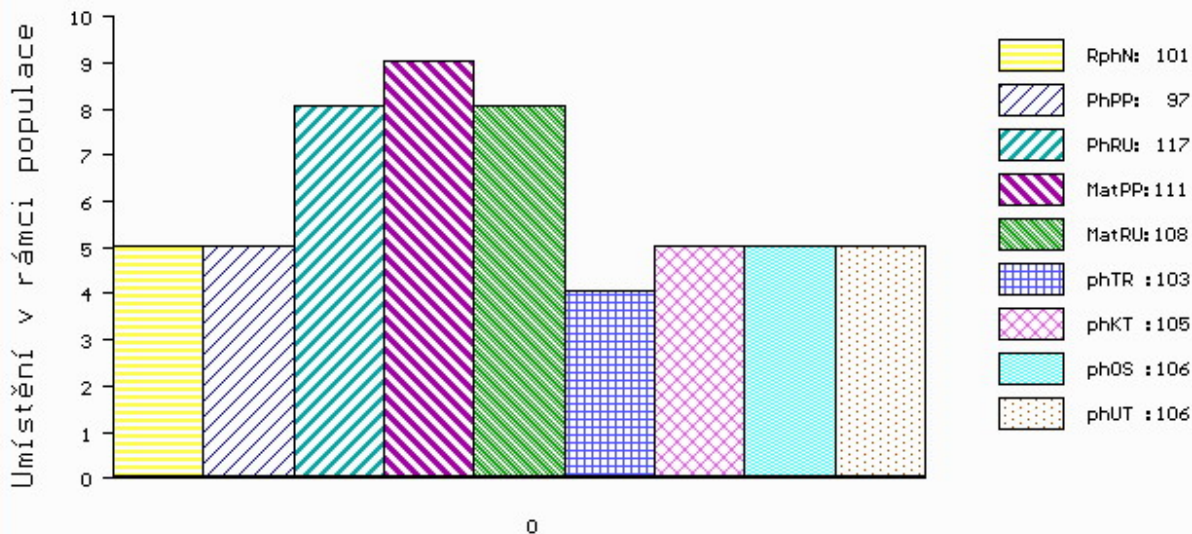

č.kat:06 uš.číslo 000570501 041 CZ

LIVE  
STOCK  
VÝS+AVA  
ZVÍŘAT

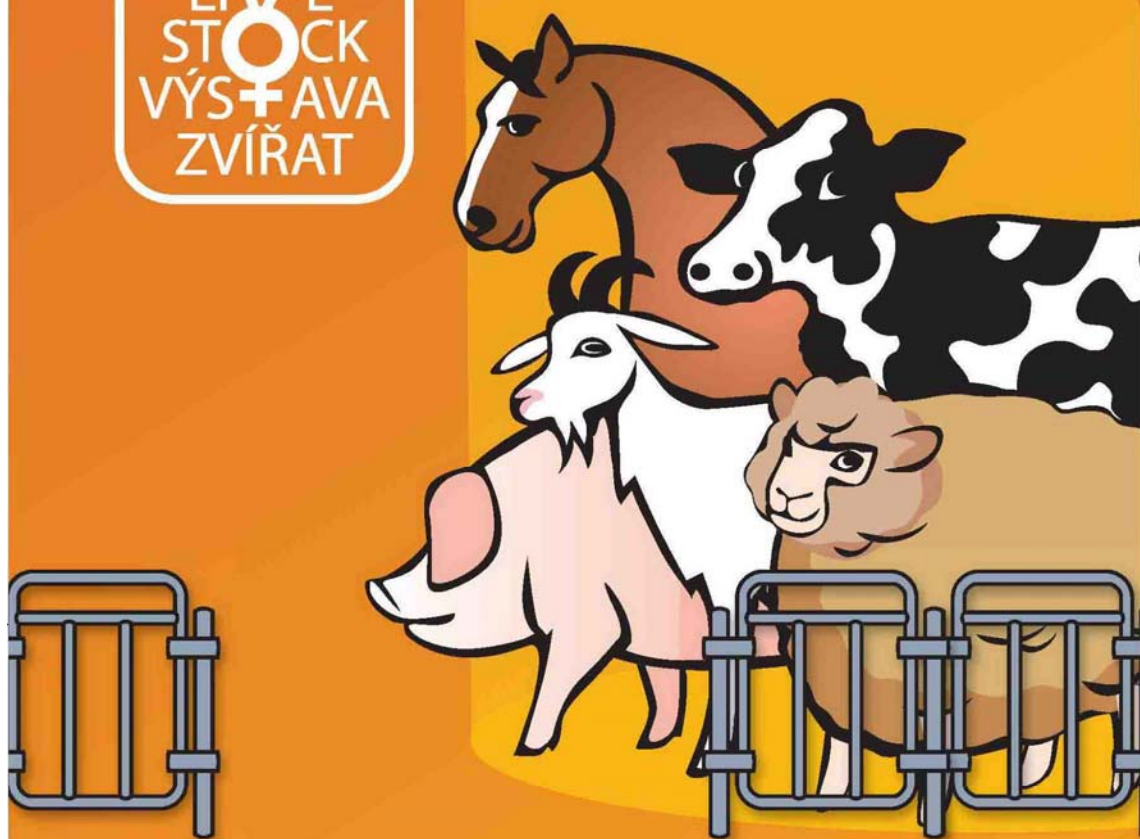

**NÁRODNÍ VÝSTAVA HOSPODÁŘSKÝCH  
ZVÍŘAT A ZEMĚDĚLSKÉ TECHNIKY**  
**25.-28.6.2015 BRNO – VÝSTAVIŠTĚ**

Souběžně konané akce:



**PROPET**

[www.vystavazvirat.cz](http://www.vystavazvirat.cz)



**C**entral  
**E**uropean  
**E**xhibition  
**C**entre

BVV



**Veletřhy  
Brno**