

KATALOG ZÁKLADNÍHO VÝBĚRU
dne 26.4.2015
Vaňousek Vladimír, farma Javorná
začátek cca 15,00 hod.

Č. k.	Číslo býčka	OTEC st.reg.	DATUM NAROZENÍ	PLEM	HM. kg	KŘ. cm	Přír. g	od nar. RPH	CHOVATEL
1	568325 041 CZ	ZSA 129	10.03.14	Z100	540	138	1311 g	124	Vaňousek Vladimír, farma Javorná
2	568329 041 CZ	ZSA 129	12.03.14	Z100	576	140	1413 g	125	Vaňousek Vladimír, farma Javorná
3	568330 041 CZ	ZSA 129	13.03.14	Z100	510	134	1286 g	119	Vaňousek Vladimír, farma Javorná
4	568331 041 CZ	ZSA 129	13.03.14	Z100	610	136	1507 g	127	Vaňousek Vladimír, farma Javorná
5	568338 041 CZ	ZSA 129	14.03.14	Z100	489	136	1189 g	126	Vaňousek Vladimír, farma Javorná
6	568353 041 CZ	ZSA 129	20.03.14	Z100	560	140	1432 g	125	Vaňousek Vladimír, farma Javorná

Plemenné hodnoty uvedené v katalogu jsou spočítány k 31.3.2015



<p>Sekretariát: ČSCHMS Praha Těšnov 17 11705 Praha 1 Mobil : +420 724 007 860 Telefon : +420 221 812 865 E-mail : info@cschms.cz</p>	<p>Ředitel PK Kopecký Jan Osík 201 569 67 Osík u Litomyšle Mobil : +420 724 007 862 Telefon : +420 461 612 809 E-mail : kopeccky@cschms.cz</p>	<p>Adresa PK Stará Anna Osvoboditelů 35/9 410 02 Lovosice Mobil : +420 724 073 641 E-mail : stara@cschms.cz</p>
--	--	---

Den	Datum	Začátek *	OPB , chovatel	Ks**	Plemena	Dražba
Pondělí	20.4.2015	9,00	OPB Janovice	34	AA,HE,CH,LI,MS	hodinu po skončení ZV
		15,00	Reinold Manfred,Stará Červená Voda	4	MS	x
		16,00	ZD Agroholding Bernartice	1	PI	x
Úterý	21.4.2015	8,00	OPB Cunkov	60	LI	hodinu po skončení ZV
		16,00	Farma Kozák s.r.o.	1	LI	x
		16,30	Dvořák Karel,Starcova Lhota	3	LI	
		17,00	Kačírek Pavel,Nový Kostelec	1	LI	x
Středa	22.4.2015	9,00	OPB Cunkov	39	AA,CH	hodinu po skončení ZV
		16,00	Bartůněk Karel, Přílepov	2	HE	x
		17,00	Žížala Josef ml.,Úročnice	4	MS	x
Čtvrtek	23.4.2015	9,00	OPB Cunkov	41	BA,BM,HE,MS,PI,SA	hodinu po skončení ZV
		16,00	Bouda Petr ing.,Voděrádky	6	CH	x
		17,30	Zobal Vlastimil,Bor u Březnice	5	CH	x
Pátek	24.4.2015	9,00	OPB Měcholupy	48	AA,BA,HE,MS,	hodinu po skončení ZV
		13,00	Měcholupská zemědělská a.s.	5	CH,MS	x
		17,00	Nejdl Martin,Kvaslice	2	AA	x
		17,00	Nejdl Zdeněk,Kvaslice	3	AA	x
Sobota	25.4.2015	9,00	Kubík Dušan,Třebčice	1	HE	x
		10,00	Šumavský angus spol.s r.o.Soběsuky	26	AA	x
		15,00	Žaloudek Roman,Ptenín	2	SS	x
		16,00	Vacík Václav,Roupov	15	GA,SS	x
Neděle	26.4.2015	8,00	Šuranský Jaroslav,Otín,Planá u M.L.	4	CH	x
		9,30	Tůmová Anna ing.,M.Lázně	3	AA	x
		12,00	Chlupáčková Hana,Ing.,Ležnice	3	MS	x
			UFARMA spol s.r.o.,Čistá u R.-Ležnice	1	CH	x
		13,00	Danko Jan, Lobzy	6	CH	x
		15,00	Vaňousek Vladimír,farma Javorná	6	SA	x
		17,00	MORAVIA ZL Cheb spol sro.,Kopanina	5	AA	x
Pondělí	27.4.2015	9,00	OPB Kundratice	56	AA,CH,LI,MS,	hodinu po skončení ZV
		12,00	Zatloukal Jan,Velké Dvorce	7	CH	x
		16,00	Černý Josef Ing.,Raková	1	CH	x
		17,00	Nováková Hana,Sirá	4	CH	x
Úterý	28.4.2015	9,00	OPB H.Jadruž	23	CH,MS	hodinu po skončení ZV
		13,00	Skalický J.,Libnov	19	AA	x
Středa	29.4.2015	9,00	OPB Benešov	52	CH	hodinu po skončení ZV
Čtvrtek	30.4.2015	9,00	OPB Benešov	34	BA,LI,PI	hodinu po skončení ZV
		16,00	Farma Kaliště s.r.o.Č.Libchavy	7	LI	x
Pátek	1.5.2015	8,00	Antoš Jiří,Kopidlno	2	CH	x
		10,00	Lainka B.,farma Zdoňov	4	MS	x
		12,00	Zuzánek J.,ing,Bernartice	3	CH	x
		14,00	Zemědělská a.s.Výšina	2	LI	x
Sobota	2.5.2015	8,00	MU Brno - ŠZP Žabčice	3	GS,MS,SA	x
		9,00	Agrochyt s.r.o.Mohelno	1	MS	x
		10,00	Poláková Zdenka,Dolní Libochovná	2	MS	x
		10,30	Hatlák Vlastimil,Meziboří	10	CH	x
		12,30	Statek Mitrov,a.s.	14	AA	x
		14,30	Hrtús Miroslav,Mírovka	2	BA	x
		15,30	ZD Pozovice	12	CH	x
Neděle	3.5.2015	8,00	Šeda J.,Helvíkovice	5	LI	x
		9,00	Paďour Leopold,Lukavice	2	BA	x
		11,00	Fišar Filip.,Lhotka	3	LI	x
		15,00	Montážně obchodní firma s.r.o.,B.Mlýn	32	BB,GS,LI,PP,UU,VV	x

Den	Datum	Začátek *	OPB , chovatel	Ks*	Plemena	Dražba
Pondělí	4.5.2015	9,00	OPB Benešov	38	MS	hodinu po skončení ZV
		14,30	Družstvo Velký Újezd	7	CH	x
		16,00	Sumega Petr, Heřmanice u Oder	1	MS	x
		16,30	VFU Brno ŠZP Nový Jičín	2	LI	x
Úterý	5.5.2015	9,00	OPB Benešov	19	AA,HE	hodinu po skončení ZV
		15,00	Minaříková Hana,Hluk	2	BA	x
		16,00	Dolňácko a.s.Hluk	1	BA	x
Středa	6.5.2015	9,00	OPB Osík	54	CH	hodinu po skončení ZV
Čtvrtek	7.5.2015	9,00	OPB Osík	24	LI,BM,HE,PI,PP	hodinu po skončení ZV
		15,00	Novotný Milan,Mezihoří	1	PP	x
Pátek	8.5.2015	9,00	Liponova a.s.,Lipoltice	34	CH	x
		15,00	Nečtinská zemědělská a.s.	38	LI	x
Sobota	9.5.2015	9,00	Zemědělská společnost Blšany	5	MS	x
		11,00	Družstvo vlastníků Libeň - Vtelno	4	CH	x
		13,30	Šilhanová Marie,Nová Ves	5	MS	x
		15,00	Šťastný Antonín,SZ,Vědllice	2	BA	x
		16,30	Hromas Jan,Stvolínky	2	AA	x
		17,30	Hodbod' Gustav,Libštát	1	GS	x
Neděle	10.5.2015	9,00	Farma Kaliště s.r.o.Č.Libchavy	6	LI	x
		12,00	VETLABFARM s.r.o.D.Dobrouč	11	AA	x
		15,00	Jaroš Zdeněk,Rosička	1	PI	x
Pondělí	11.5.2015	9,00	OPB Osík	32	AA,BA,MS	hodinu po skončení ZV
		16,00	Dvořák Josef,Ing.,Telecí	10	AA	x
Úterý	12.5.2015	9,00	Marek Petr,Častonín	6	GS,BA	x
			Marková M.,Častonín	1	BA	x
		10,00	Kratochvíl David,Ing.,Horní Cerekev	1	MS	x
		11,00	Tegro s.r.o. Těšenov	13	AA	x
		14,00	Šašek Vl.,Rantířov	13	AA	x
		17,00	KLAS a.s. Číhošť	2	UU	x
Středa	13.5.2015	9,00	Habr František ml.,SZ,Báňovice	5	MS	x
		11,00	Egert Jiří,ing.,Lomnice n.Lužnicí	10	AA	x
		12,30	Tájek Jaroslav,Zvíkov	2	SA	x
		15,00	Farka Martin,Todně	8	LI	x
		17,00	Lepša Vladimír,Pěčín	1	MS	x
Čtvrtek	14.5.2015	9,00	ZD Brloh	21	AA,MS	x
		12,30	Placanda Jakub,Křenovice	1	MS	x
		13,00	Vondrušková Věra,Protivec	1	SA	x
		14,30	Kofroň Jan,Ing.,Radhostice	11	AA	x
		17,00	Kraml Eduard,Stachy	3	SA	x
Pátek	15.5.2015	9,00	Statek Kašperské Hory s.r.o.	4	MS	x
		10,30	Kubal Radek, Albrechtice	1	LI	x
		11,00	Kubal Petr,Podmokly	4	MS	x
		13,00	Valenta Petr,Budyně	2	MS	x
		14,00	Černěveský Háj s.r.o.	3	LI	x
		15,00	Maletická farma s.r.o.	5	CH,LI	x
	16,30	Diviš Miroslav,Láz	5	LI,MS	x	

* začátky ZV u chovatelů jsou orientační

** počty býků na začátku odchovu

Vysvětlivky ke zkratkám ve jménech v katalogu :

ET	- býček narozen po embryotrasferu
RED	- zbarvení red angus
P,V	- bezrohý / volný roh - heterozygot (MS,CH,LI,BA)
PP	- bezrohý – homozygot stanoven testem DNA (MS,CH,LI,BA)
R	- rohatý (MS)
+/+	- homozygot s alelami způsobujícími běžné osvalení (GS)
+ /MH	- heterozygot s jednou alelou podmiňující dvojí osvalení (GS)
MH/MH	- homozygot - obě alely podmiňující dvojí osvalení (GS – oddíl „B“ PK)

U matek plemene BA

Třída	Výška kříž (cm)	Hmotnost (kg)	RPH přímý efekt	RPH mat. efekt	RPH osvalení
SE	147 a více	800 a více	105 a vic	103 a vic	103 a vic
EC	147 a více	800 a více	105 a vic	pod 103	103 a vic
EM	147 a více	800 a více	pod 105	103 a vic	pod 103
CM	pod 147	pod 800	105 a vic	103 a vic	103 a vic
C1	pod 147	pod 800	105 a vic	pod 103	103 a vic
M1	pod 147	pod 800	pod 105	103 a vic	pod 103

Popisky grafu úrovně plemenných hodnot

Jednotlivé plemenné hodnoty jsou rozděleny do pásem na základě výpočtu kvantilu normálního rozložení, které udávají, jak si konkrétní jedinec stojí v porovnání s průměrem populace plemenných býčků odchovaných v období 2010 - 2015.

pásma	Pozice býka v rámci populace	zkratka	Popis údaje v grafu
10	býk patří hodnotou RPH do 10 % nejlepších býků v daném ukazateli	<i>RphT</i>	RPH pro přírůstek v testu
9	býk patří hodnotou RPH do 20 % nejlepších býků v daném ukazateli	<i>RphN</i>	RPH pro životní přírůstek
8	býk patří hodnotou RPH do 30 % nejlepších býků v daném ukazateli	<i>RpPP</i>	RPH pro přímý efekt porody
7	býk patří hodnotou RPH do 40 % nejlepších býků v daném ukazateli	<i>RpRU</i>	RPH pro přímý efekt růst
6	býk patří hodnotou RPH do 50 % nejlepších býků v daném ukazateli	<i>MatPP</i>	RPH pro maternální efekt porody
5	býk patří hodnotou RPH do průměru býků v daném ukazateli	<i>MatRU</i>	RPH pro maternální efekt růst
4	býk patří hodnotou RPH do 60 % nejlepších býků v daném ukazateli	<i>phTR</i>	RPH pro lineární hodnocení těl. rámce
3	býk patří hodnotou RPH do 70 % nejlepších býků v daném ukazateli	<i>phKT</i>	RPH pro lineární hodnocení kap. těla
2	býk patří hodnotou RPH do 80 % nejlepších býků v daném ukazateli	<i>phOS</i>	RPH pro lineární hodnocení osvalení
1	býk patří hodnotou RPH do 90 % nejlepších býků v daném ukazateli	<i>phUT</i>	RPH pro lineární hodnocení užit. typ

Hlavní selekční kritéria pro výběr do plemnitby na OPB a odchovu u chovatele

Hlavním selekčním kritériem bude pouze lineární hodnocení při základním výběru.

Důvody vyřazení před základním výběrem

- hodnocení tělesného rámce (1,2,3 body dle parametrů daného plemene)
- hodnocení bodů za hmotnost v 365 dnech (1,2,3 body dle parametrů daného plemene)
- nepředvedení býka k základnímu výběru na ohlávce nebo na vodící tyči
- na základě rozhodnutí majitele býka o jeho vyřazení
- zdravotní důvody (displazie varlat, apod.)

Důvody vyřazení při základním výběrem

- hodnocení délky těla (1,2,3 body dle parametrů daného plemene)
- hodnocení ukazatelů kapacity těla (1,2,3 body dle parametrů daného plemene)
- hodnocení ukazatelů osvalení (1,2,3 body dle parametrů daného plemene)
- hodnocení užitkové typu (1,2,3 body dle parametrů daného plemene)
- závažné vady exteriéru při základním výběru
- neodpovídající funkčnost končetin při základním výběru
- zdravotní důvody (displazie varlat, apod.)

Reklamační řád pro základní výběry býků

Majitel odchovávaného býčka má právo podat reklamaci proti rozhodnutí výběrové komise (ČSCHMS). Tato reklamační může mít písemnou nebo ústní formu. Po skončení základního výběru býků vyzve předseda výběrové komise k podání případných protestů (reklamací). Reklamační se podává nejpozději do 60-ti minut od výzvy předsedy výběrové komise. Reklamační se podává předsedovi výběrové komise. Jménem majitele býka může jednat také zástupce OPB. Po vznesení reklamační následuje nové předvedení býka. Reklamační je podmíněna složením nevratné kauce 1000 Kč, přičemž polovina z této částky je určena pro provozovatele OPB a polovina pro ČSCHMS. Tato kauce musí být složena okamžitě v hotovosti v době podání reklamační předsedovi výběrové komise.

V případě shodného verdiktu výběrové komise a majitele býka je platný tento shodný verdikt.

V případě neshody mezi verdiktem výběrové komise a majitelem býka bude proveden nový základní výběr. Provedení nového základního výběru je podmíněno složením kauce 5000 Kč za každého reklamovaného býka. Kauce se skládá na účet ČSCHMS nejpozději do 10-ti kalendářních dnů ode dne provedení základního výběru. V případě, že nebudou peníze připsány na účet v daném termínu, platí původní verdikt výběrové komise a reklamační se dále neřeší. Nový základní výběr se uskuteční do 30-ti dnů od sporného výběru na místě, kde byla podána reklamační, pokud se obě strany nedohodnou jinak. Většinové složení komise nesmí být totožné se složením komise, která vynesla sporný verdikt. O složení komise rozhoduje ČSCHMS po dohodě s příslušným chovatelským klubem a Radou PK daného plemene. O závěru nového základního výběru je sepsán nový výběrový protokol. Proti tomuto rozhodnutí se již nelze dále odvolat. V případě, že je potvrzeno původní rozhodnutí výběrové komise, propadá kauce ve prospěch ČSCHMS, v opačném případě se vrací majiteli býka do 10-ti kalendářních dní od provedení nového základního výběru. Náklady spojené s novým základním výběrem nese strana, která při svém rozhodnutí či jednání nebyla v právu.

V každém případě se o reklamaci vede písemný zápis. Rozhodnutí výběrové komise se váže ke konkrétnímu zvířeti v konkrétním čase a není možno se na něj odvolávat v případných následných sporech. Schváleno výborem ČSCHMS dne 21.3.2006 v Hradištku pod Medníkem, změny schváleny VČS dne 6.9.2007.



Sekretariát: ČSCHMS Praha Těšnov 17 11705 Praha 1 Mobil : +420 724 007 860 Telefon : +420 221 812 865 E-mail : info@cschms.cz	Ředitel PK <i>Kopecký Jan</i> Osík 201 569 67 Osík u Litomyšle Mobil : +420 724 007 862 Telefon : +420 461 612 809 E-mail : kopeccky@cschms.cz	Adresa PK <i>Stará Anna</i> Osvoboditelů 35/9 410 02 Lovosice Mobil : +420 724 073 641 E-mail : stara@cschms.cz
---	--	---

Číslo : **568325 041 CZ ANAKIN Z JAVORNÉ** Číslo katalogu 1
 Dat.nar. : 10.03.2014 Plemeno : Z100 Salers
 Chovatel : Vaňousek Vladimír, farma Javorná
 Majitel : Vaňousek Vladimír, farma Javorná

OOO 265 995 LAGARDE 1995013996
 OO ZSA 056 NUMERO 1997010552
 MOO 1992009112 FR HELIANE 1992009112

Otec ZSA 129 SUPER JUNA 207000664350031
 OMO ZSA 074 RINGO 1520571846
 MO 195909 931 CZ 207000195909931
 MMO 76775 246 CZ KLAUDIE JUNA 207000076775246

OOM 000 BALU 16.009 47328
 OM 272 301 BAST 13.018 39767
 MOM 1300141015 DE MARLEN 13.001 41015

Matka 1303657067 DE ANNIKA 13.036 57067
 OMM 272 302 ADRIAN 12.670 65869
 MM 1302804775 DE 13.028 04775
 MMM 1302282143 DE 13.022 82143

Vlastní užitkovost: ve 120d: **208 kg** ve 210d: **351 kg** v 365d: **524 kg** / kříž: **138 cm**
 Přírustek od narození: **1311 g / 124** šourek **38 cm**
 Věk při ZV **412** dní aktuálně k 25.03.15 hmotnost: **540 kg** výška v kříži: **138 cm**

PLEMENNÉ HODNOTY										LINEARNÍ HODNOCENÍ						
	pp	ru	pp	ru	TR	KT	OS	UT		Hmot	kříž	TR	KT	OS	UT	CE
BÝK	PE	95	120	ME	115	105	109	110	109	110						
MATKA	PE	106	102	ME	118	114	93	99	102	100	650	149	22	18	16	6 62
Otec	PE	108	134	ME	102	92	114	119	116	118						

HODNOCEN: TR 7 / / 9 KT / / OS / / UT Výsledek:

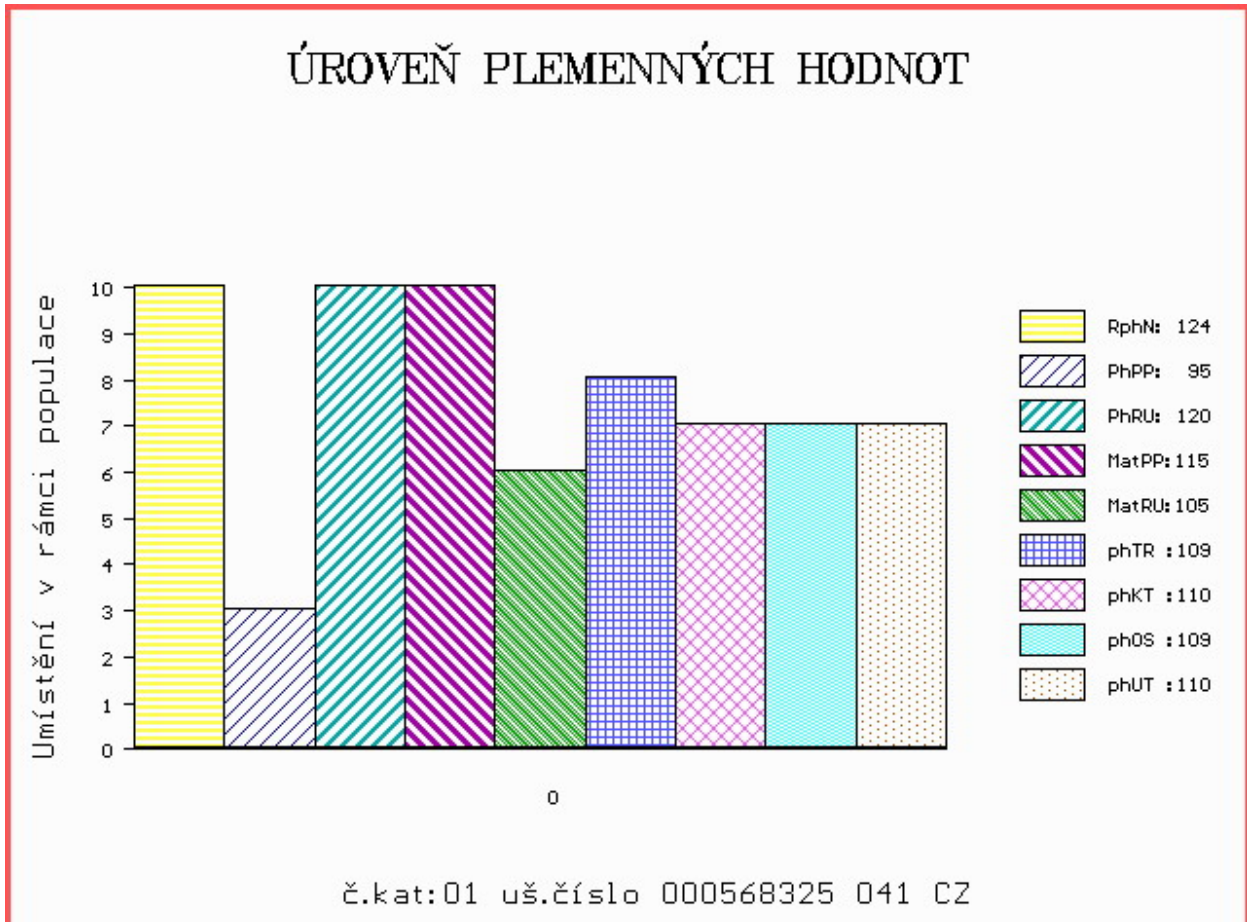

Číslo : **568329 041 CZ ASPEN Z JAVORNÉ** Číslo katalogu 2
 Dat.nar. : 12.03.2014 Plemeno : Z100 Salers
 Chovatel : Vaňousek Vladimír, farma Javorná
 Majitel : Vaňousek Vladimír, farma Javorná

OOO 265 995 LAGARDE 1995013996
 OO ZSA 056 NUMERO 1997010552
 MOO 1992009112 FR HELIANE 1992009112

Otec ZSA 129 SUPER JUNA 207000664350031
 OMO ZSA 074 RINGO 1520571846
 MO 195909 931 CZ 207000195909931
 MMO 76775 246 CZ KLAUDIE JUNA 207000076775246

OOM 000 BALU 16.009 47328
 OM 272 301 BAST 13.018 39767
 MOM 1300141015 DE MARLEN 13.001 41015

Matka 1303725962 DE SILKA 13.037 25962
 OMM 272 303 NORMAN 13.001 40983
 MM 1302291169 DE 13.022 91169
 MMM 1300370111 DE SIRA 13.003 70111

Vlastní užitkovost: ve 120d: **231 kg** ve 210d: **368 kg** v 365d: **560 kg** / kříž: **140 cm**
 Přírustek od narození: **1413 g** / **125** šourek **38 cm**
 Věk při ZV **410** dní aktuálně k 25.03.15 hmotnost: **576 kg** výška v kříži: **140 cm**

PLEMENNÉ HODNOTY										LINEARNÍ HODNOCENÍ							
	pp	ru	pp	ru	TR	KT	OS	UT	Hmot	kříž	TR	KT	OS	UT	CE		
BÝK	PE	99	123	ME	102	117	119	121	118	121							
MATKA	PE	103	108	ME	102	130	108	111	110	111	670	148	24	19	17	6	66
Otec	PE	108	134	ME	102	92	114	119	116	118							

HODNOCEN: TR 8 / /10 KT / / OS / / UT Výsledek:

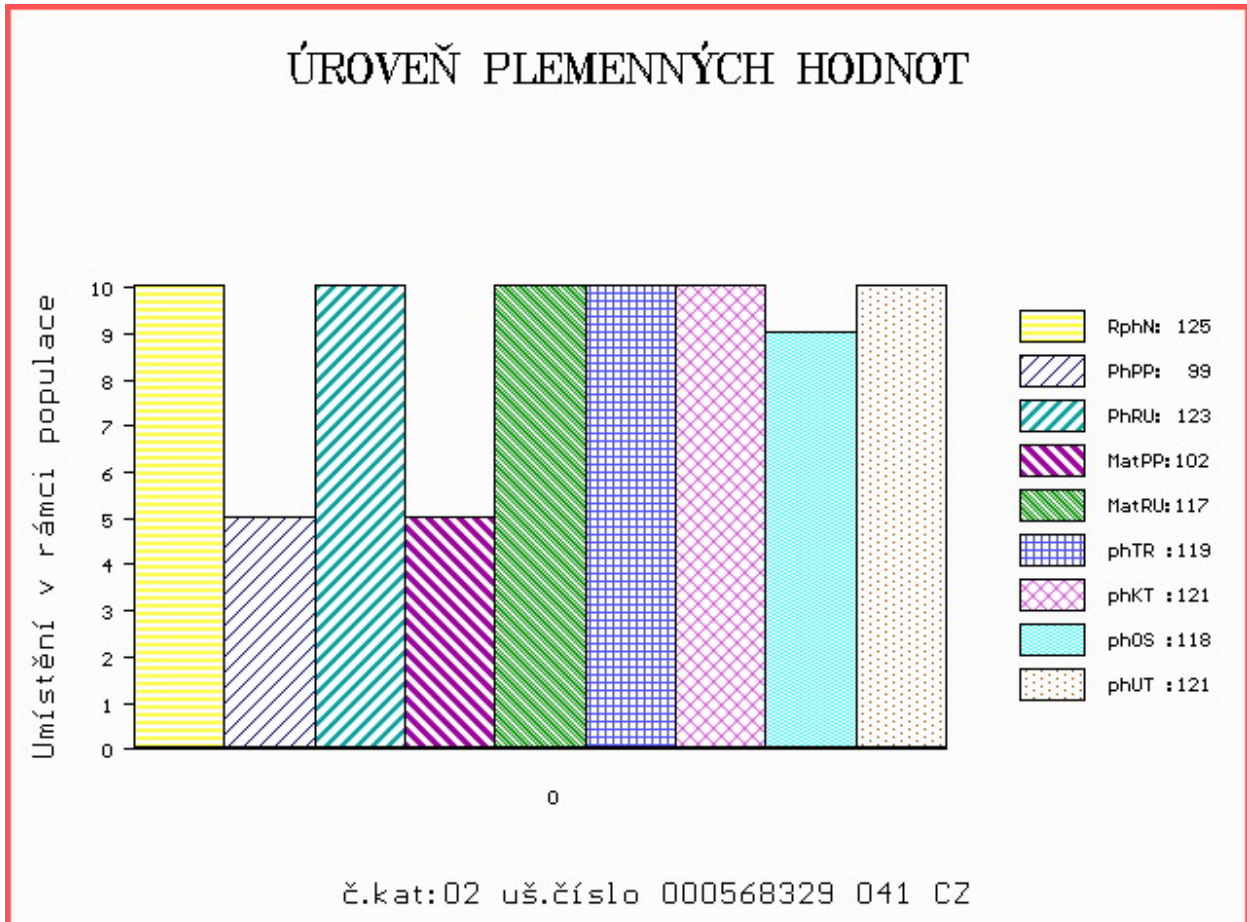

Číslo : 568330 041 CZ ARBORANN Z JAVORNÉ Číslo katalogu 3
 Dat.nar. : 13.03.2014 Plemeno : Z100 Salers
 Chovatel : Vaňousek Vladimír, farma Javorná
 Majitel : Vaňousek Vladimír, farma Javorná

OOO 265 995 LAGARDE 1995013996
 OO ZSA 056 NUMERO 1997010552
 MOO 1992009112 FR HELIANE 1992009112

OTEC ZSA 129 SUPER JUNA 207000664350031
 OMO ZSA 074 RINGO 1520571846
 MO 195909 931 CZ 207000195909931
 MMO 76775 246 CZ KLAUDIE JUNA 207000076775246

OOM 000 ONDIT ET 58739-00003
 OM 272 304 ORKA 15.020 78901
 MOM 1502007866 DE GABRIELE 15.020 07866

MATKA 1303725951 DE NENA 13.037 25951
 OMM 272 303 NORMAN 13.001 40983
 MM 1303167272 DE 13.031 67272
 MMM 1302454071 DE 13.024 54071

Vlastní užitkovost: ve 120d: 173 kg ve 210d: 283 kg v 365d: 493 kg / kříž: 134 cm
 Přírustek od narození: 1286 g / 119 šourek 37 cm
 Věk při ZV 409 dní aktuálně k 25.03.15 hmotnost: 510 kg výška v kříži: 134 cm

PLEMENNÉ HODNOTY										LINEARNÍ HODNOCENÍ							
	pp	ru	pp	ru	TR	KT	OS	UT		Hmot	kříž	TR	KT	OS	UT	CE	
BÝK	PE	119	113	ME	104	101	101	94	93	94							
MATKA	PE	106	103	ME	113	108	99	87	87	88	688	150	24	19	17	6	66
OTEC	PE	108	134	ME	102	92	114	119	116	118							

HODNOCEN: TR 6 / / 7 KT / / OS / / UT Výsledek:

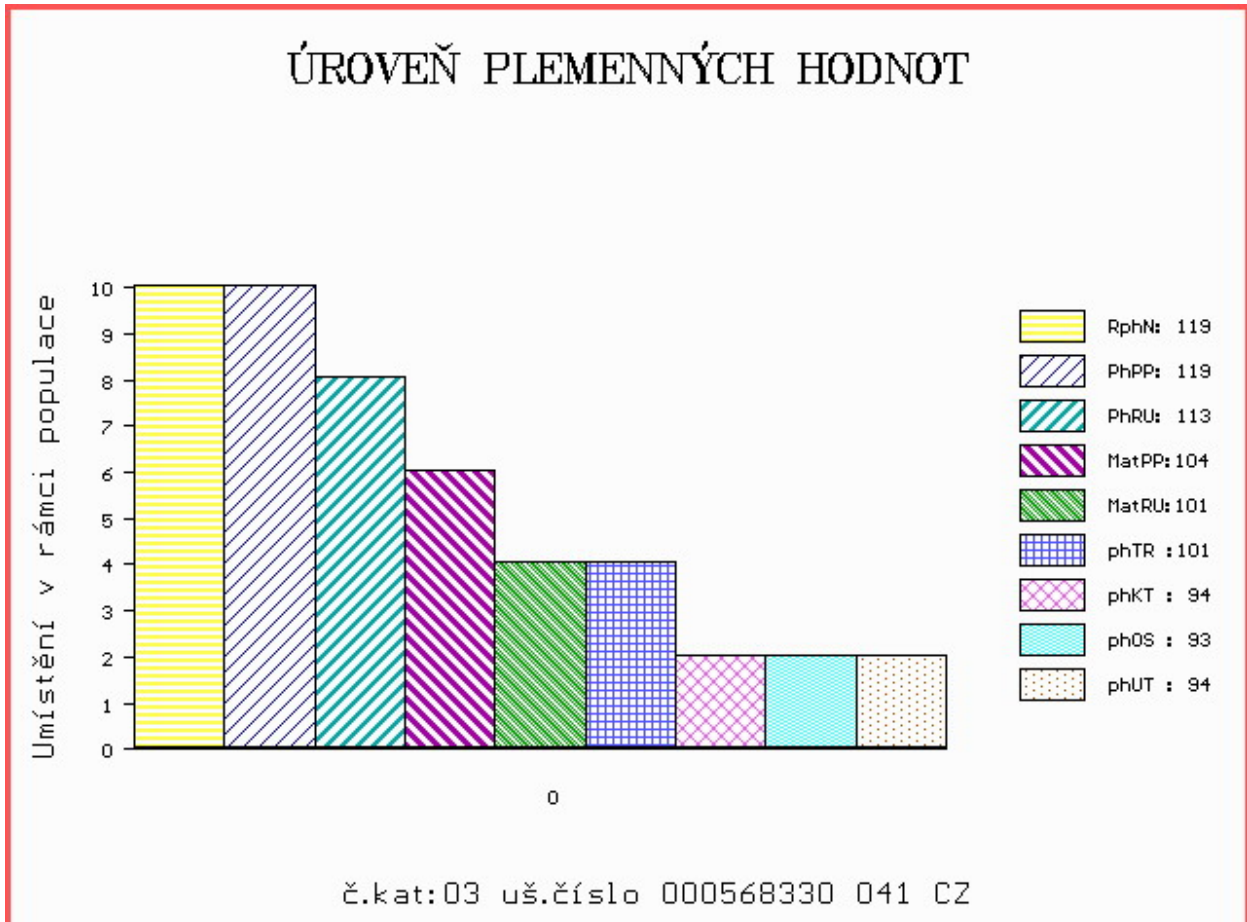

Číslo : 568331 041 CZ AREO Z JAVORNÉ Číslo katalogu 4
 Dat.nar. : 13.03.2014 Plemeno : Z100 Salers
 Chovatel : Vaňousek Vladimír, farma Javorná
 Majitel : Vaňousek Vladimír, farma Javorná

OOO 265 995 LAGARDE 1995013996
 OO ZSA 056 NUMERO 1997010552
 MOO 1992009112 FR HELIANE 1992009112

OTEC ZSA 129 SUPER JUNA 207000664350031
 OMO ZSA 074 RINGO 1520571846
 MO 195909 931 CZ 207000195909931
 MMO 76775 246 CZ KLAUDIE JUNA 207000076775246

OOM 000 BALU 16.009 47328
 OM 272 301 BAST 13.018 39767
 MOM 1300141015 DE MARLEN 13.001 41015

MATKA 1303823601 DE NORMA 13.038 23601
 OMM 272 303 NORMAN 13.001 40983
 MM 1302981026 DE 13.029 81026
 MMM 1300370073 DE 13.003 70073

Vlastní užitkovost: ve 120d: 226 kg ve 210d: 371 kg v 365d: 593 kg / kříž: 136 cm
 Přírustek od narození: 1507 g / 127 šourek 39 cm
 Věk při ZV 409 dní aktuálně k 25.03.15 hmotnost: 610 kg výška v kříži: 136 cm

PLEMENNÉ HODNOTY										LINEARNÍ HODNOCENÍ							
	pp	ru	pp	ru	TR	KT	OS	UT	Hmot	kříž	TR	KT	OS	UT	CE		
BÝK	PE	97	130	ME	106	112	107	124	124	123							
MATKA	PE	102	114	ME	106	125	105	115	116	115	634	147	22	18	16	6	62
OTEC	PE	108	134	ME	102	92	114	119	116	118							

HODNOCEN: TR 7 / /10 KT / / OS / / UT Výsledek:

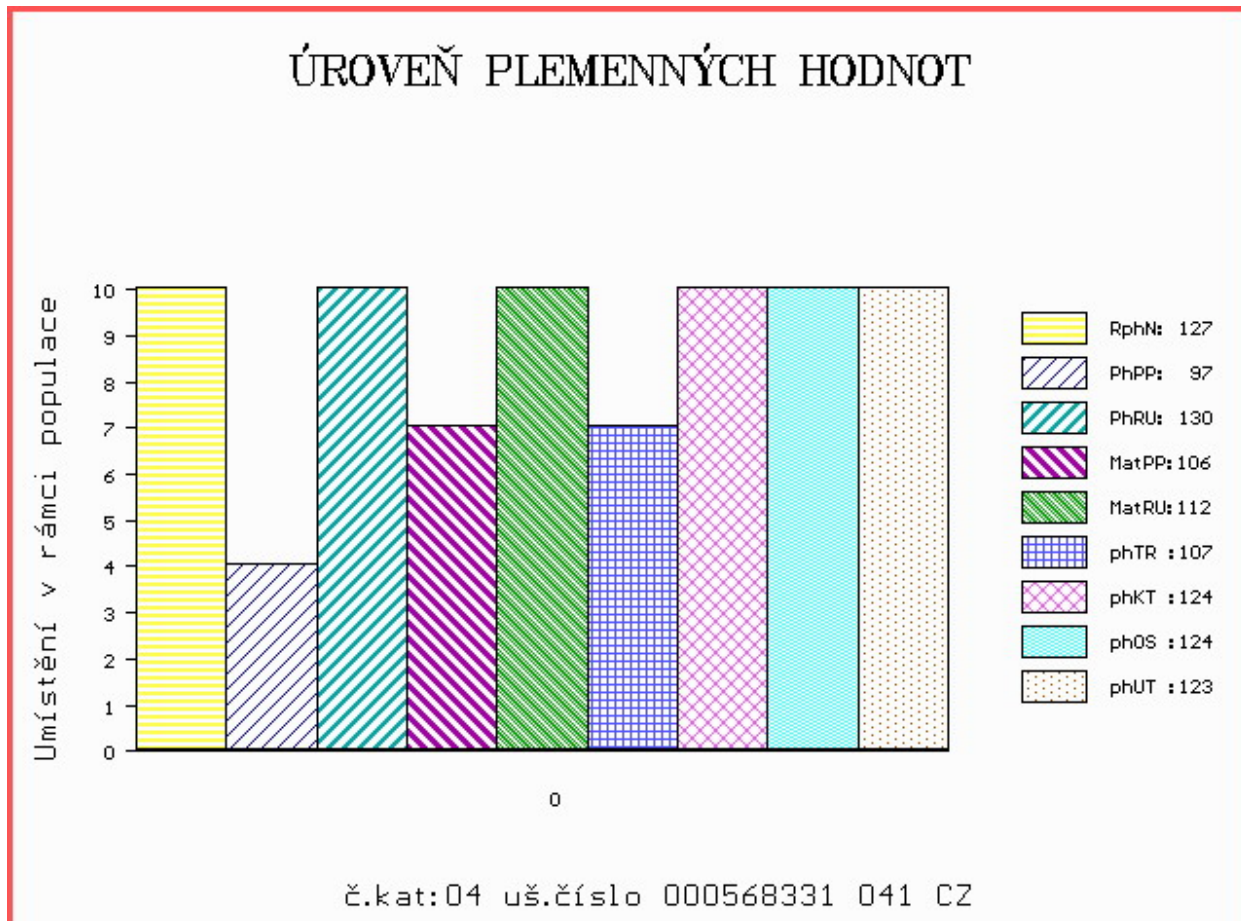

Číslo : **568338 041 CZ ARIAL Z JAVORNÉ** Číslo katalogu 5
 Dat.nar. : 14.03.2014 Plemeno : Z100 Salers
 Chovatel : Vaňousek Vladimír, farma Javorná
 Majitel : Vaňousek Vladimír, farma Javorná

OOO 265 995 LAGARDE 1995013996
 OO ZSA 056 NUMERO 1997010552
 MOO 1992009112 FR HELIANE 1992009112

OTEC ZSA 129 SUPER JUNA 207000664350031
 OMO ZSA 074 RINGO 1520571846
 MO 195909 931 CZ 207000195909931
 MMO 76775 246 CZ KLAUDIE JUNA 207000076775246

OOM 000 BALU 16.009 47328
 OM 272 301 BAST 13.018 39767
 MOM 1300141015 DE MARLEN 13.001 41015

MATKA 1303823614 DE NADJA 13.038 23614
 OMM 272 303 NORMAN 13.001 40983
 MM 1302454065 DE 13.024 54065
 MMM 1301450088 DE 13.014 50088

Vlastní užitkovost: ve 120d: **227 kg** ve 210d: **356 kg** v 365d: **481 kg** / kříž: **136 cm**
 Přírustek od narození: **1189 g** / **126** šourek **38 cm**
 Věk při ZV **408** dní aktuálně k 25.03.15 hmotnost: **489 kg** výška v kříži: **136 cm**

PLEMENNÉ HODNOTY										LINEARNÍ HODNOCENÍ							
	pp	ru	pp	ru	TR	KT	OS	UT	Hmot	kříž	TR	KT	OS	UT	CE		
BÝK	PE	98	120	ME	111	120	115	116	114	116							
MATKA	PE	107	107	ME	113	131	106	110	110	109	682	148	24	19	19	7	69
OTEC	PE	108	134	ME	102	92	114	119	116	118							

HODNOCEN: TR 7 / / 7 KT / / OS / / UT Výsledek:

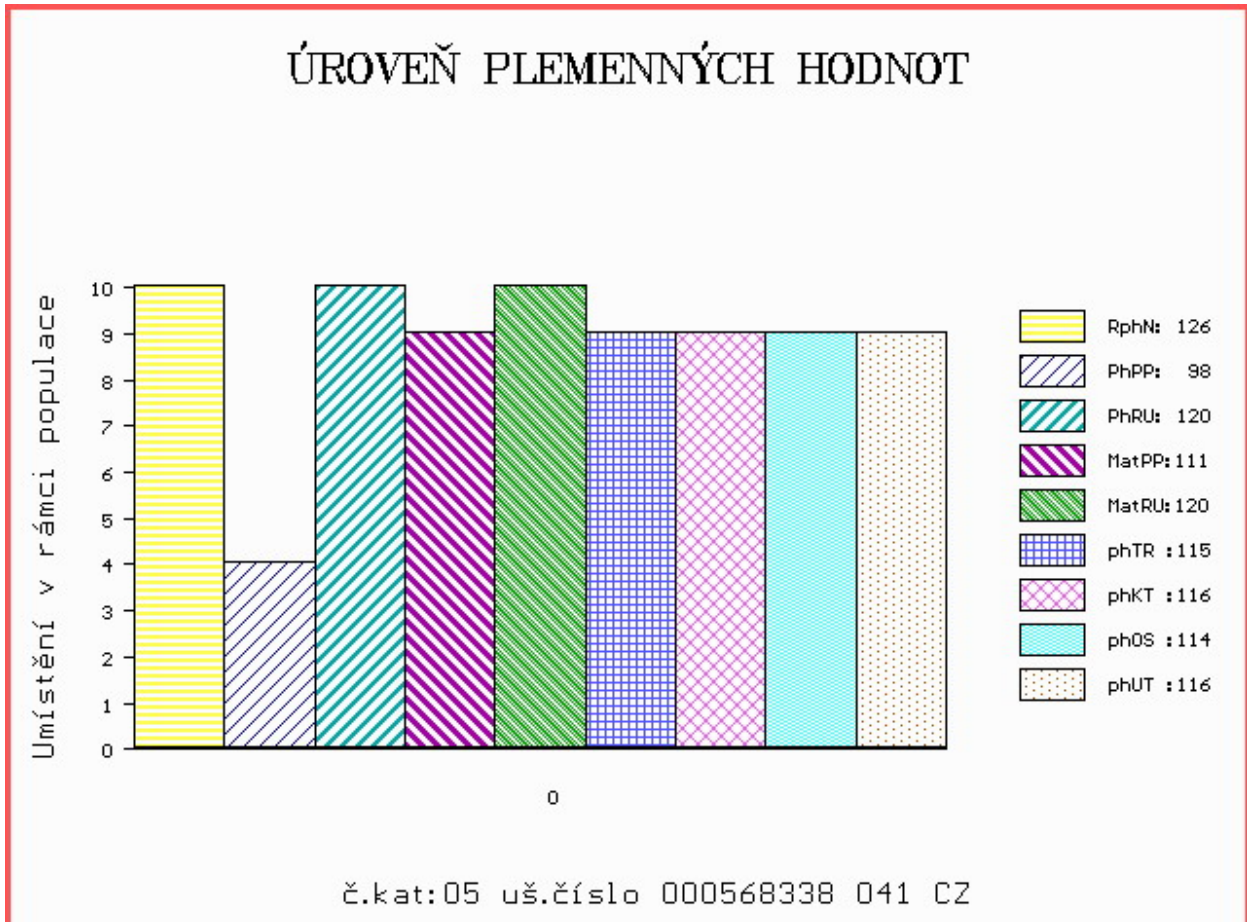

Číslo : 568353 041 CZ ARMAD Z JAVORNÉ Číslo katalogu 6
 Dat.nar. : 20.03.2014 Plemeno : Z100 Salers
 Chovatel : Vaňousek Vladimír, farma Javorná
 Majitel : Vaňousek Vladimír, farma Javorná

OOO 265 995 LAGARDE 1995013996
 OO ZSA 056 NUMERO 1997010552
 MOO 1992009112 FR HELIANE 1992009112

OTEC ZSA 129 SUPER JUNA 207000664350031
 OMO ZSA 074 RINGO 1520571846
 MO 195909 931 CZ 207000195909931
 MMO 76775 246 CZ KLAUDIE JUNA 207000076775246

OOM 000 ONDIT ET 58739-00003
 OM 272 304 ORKA 15.020 78901
 MOM 1502007866 DE GABRIELE 15.020 07866

MATKA 1303823602 DE ANDREA 13.038 23602
 OMM 272 302 ADRIAN 12.670 65869
 MM 1302731782 DE 13.027 31782
 MMM 1301641627 DE 13.016 41627

Vlastní užitkovost: ve 120d: 238 kg ve 210d: 348 kg v 365d: 553 kg / kříž: 140 cm
 Přírustek od narození: 1432 g / 125 šourek 37 cm
 Věk při ZV 402 dní aktuálně k 25.03.15 hmotnost: 560 kg výška v kříži: 140 cm

PLEMENNÉ HODNOTY										LINEARNÍ HODNOCENÍ						
	pp	ru	pp	ru	TR	KT	OS	UT		Hmot	kříž	TR	KT	OS	UT	CE
BÝK	PE	119	122	ME	101	107	115	119	117	119						
MATKA	PE	106	105	ME	108	119	103	101	99	100	692	150	25	21	19	7 72
OTEC	PE	108	134	ME	102	92	114	119	116	118						

HODNOCEN: TR 9 / /10 KT / / OS / / UT Výsledek:

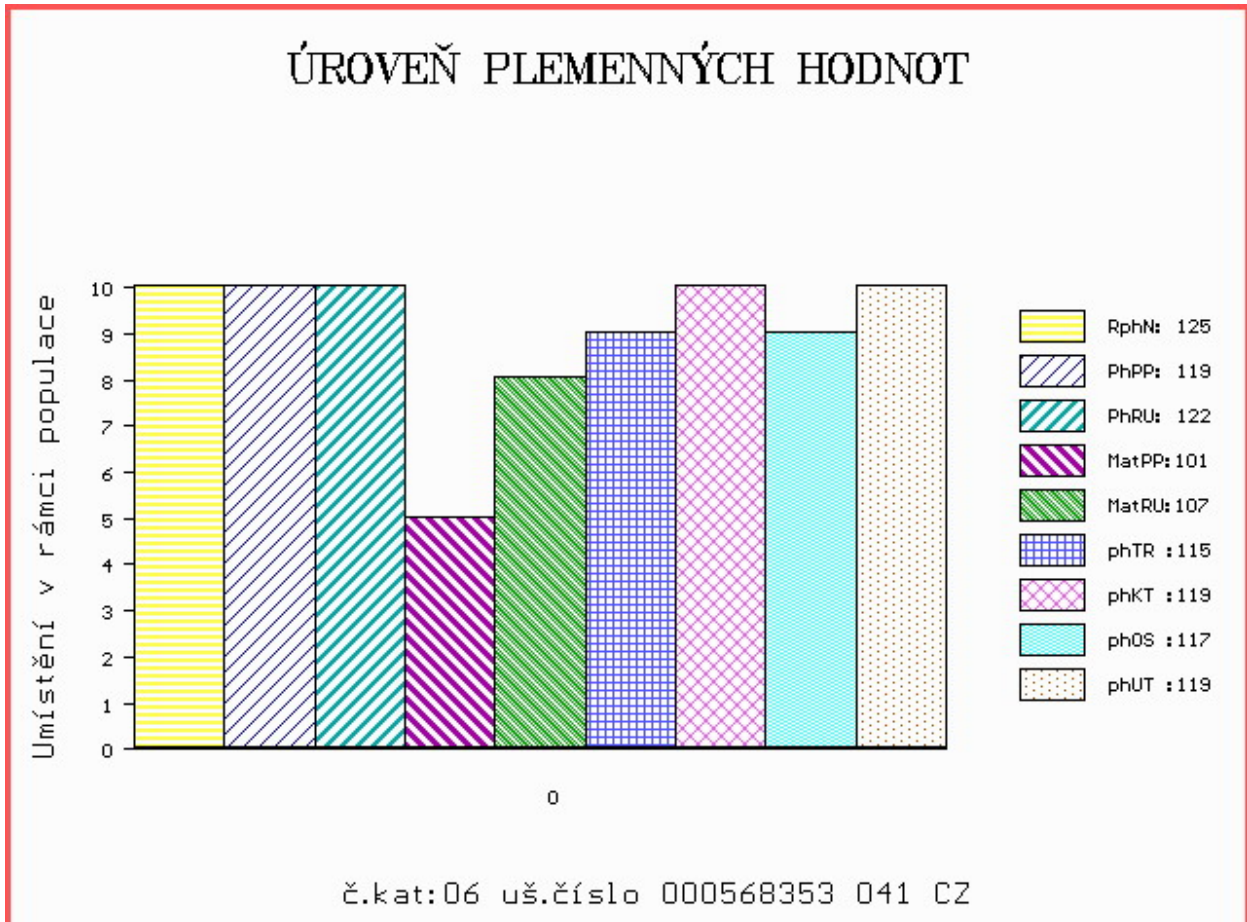

LIVE
STOCK
VÝS+AVA
ZVÍŘAT

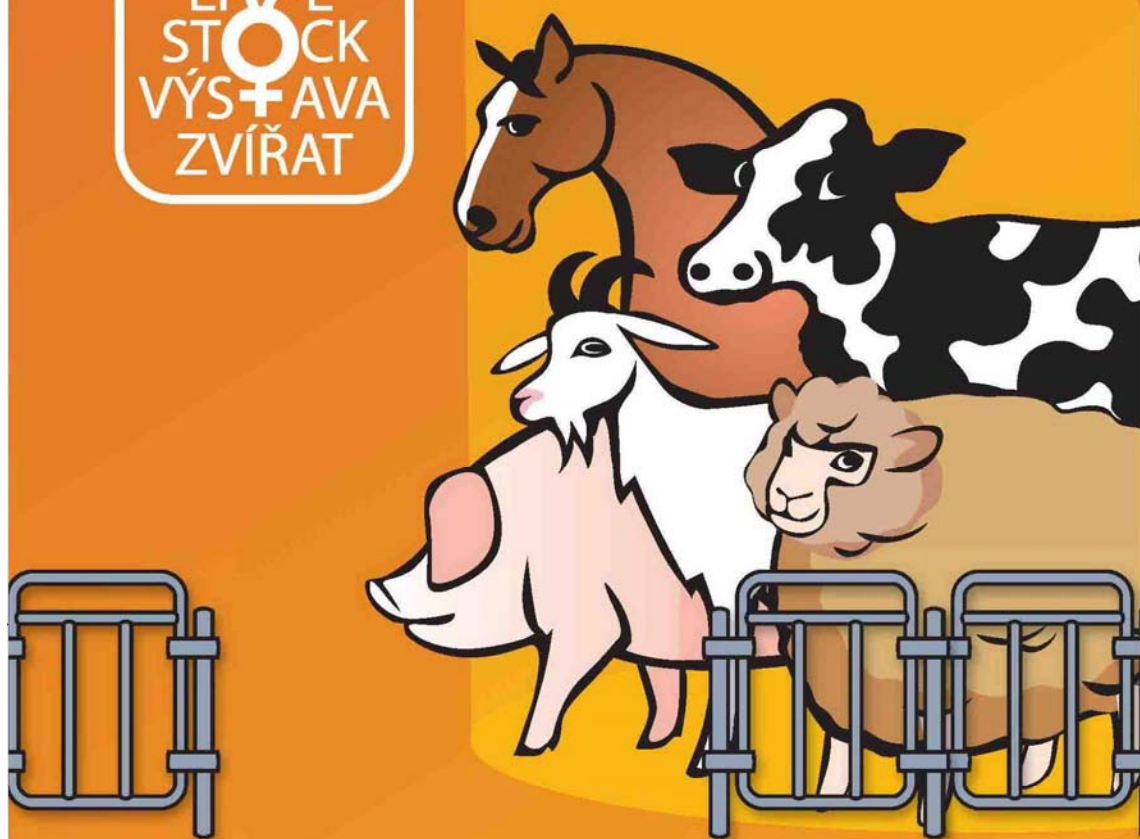

**NÁRODNÍ VÝSTAVA HOSPODÁŘSKÝCH
ZVÍŘAT A ZEMĚDĚLSKÉ TECHNIKY**
25.-28.6.2015 BRNO – VÝSTAVIŠTĚ

Souběžně konané akce:



PROPET

www.vystavazvirat.cz



Central
European
Exhibition
Centre

BVV



Veletřhy
Brno